image
not
available

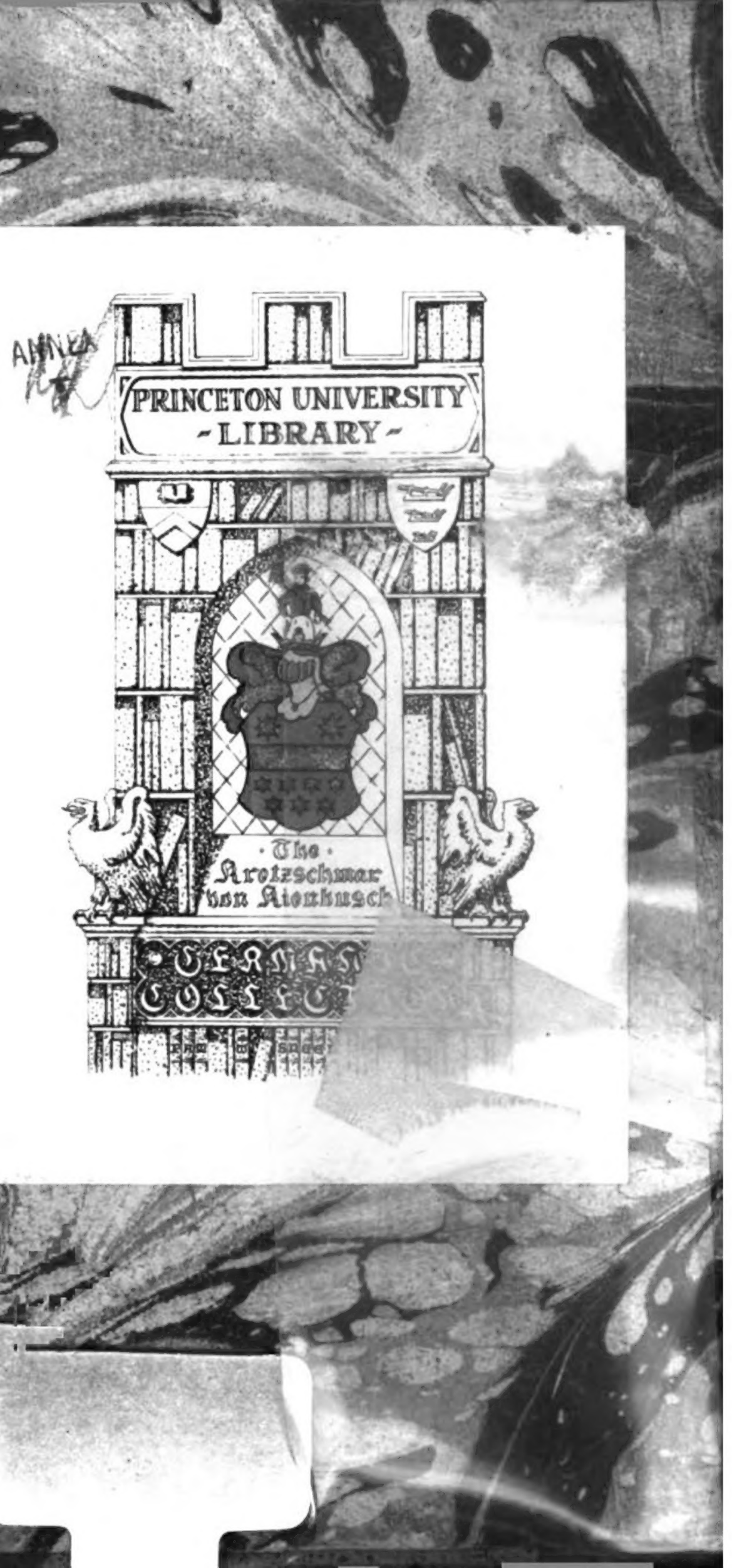

Digitized by Google

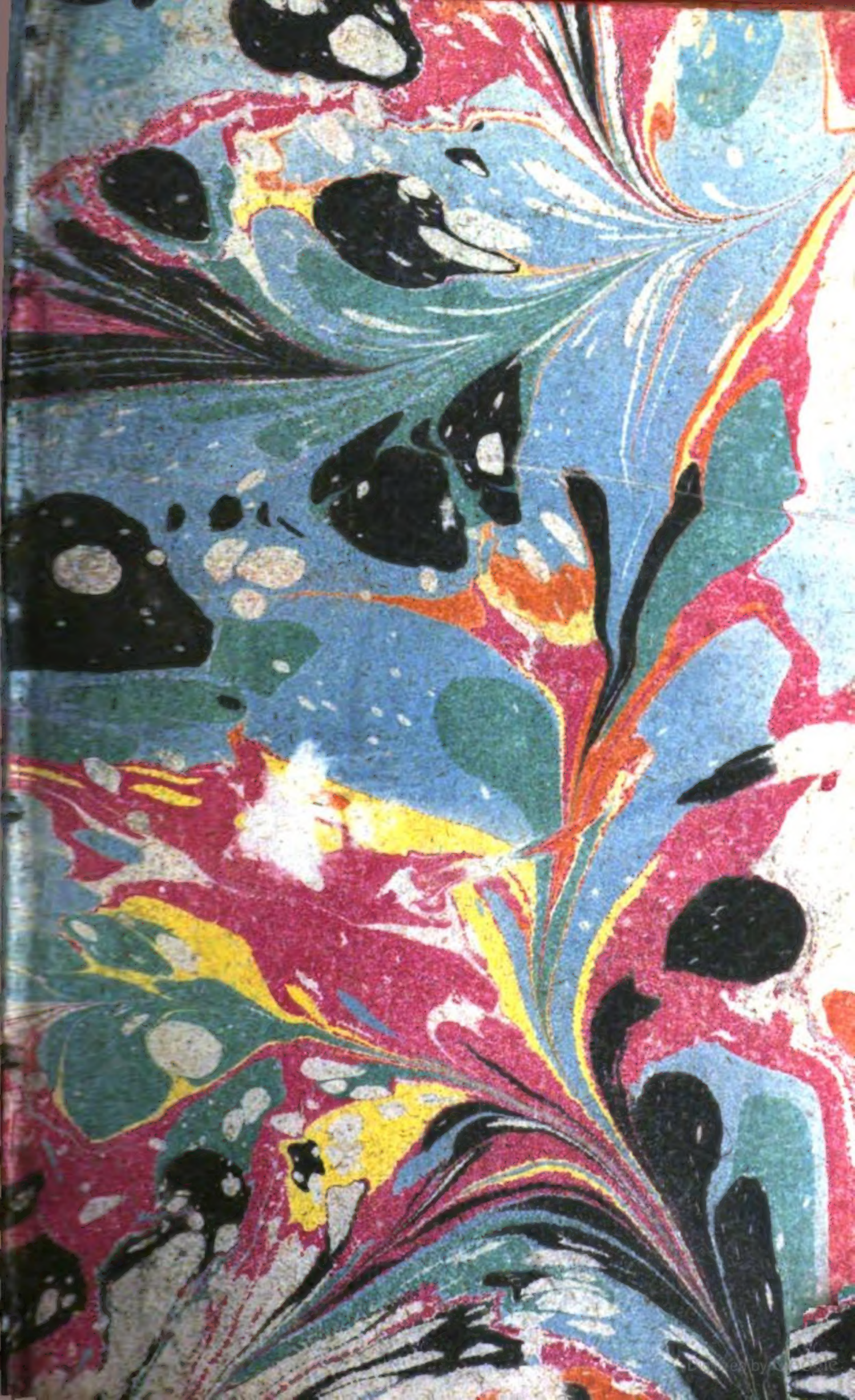

Digitized by Google

PRINCETON UNIVERSITY LIBRARY DUPL
32101 015831488

Digitized by Google

Digitized by Google

BIBLIOTHECÆ LIBRORVM RARIORVM VNIVERSALIS SVPPLEMENTORVM VOLVMEN I.

Oder

des vollständigen Verzeichnißes

rarer Bücher

aus den besten

Schriftstellern

mit Fleiß zusammen getragen
und
aus eigner vieljährigen Erfahrung vermehrt
von

Johann Jacob Bauer.

Erster Supplementband
von A — C.

Nürnberg,
bey Martin Jacob Bauer.

1774.

Digitized by Google

Digitized by Google

Vorbericht.

Es erscheinet hier der erste Supplementband zu unserm Verzeichniß seltener Bücher, wodurch nun selbiges wieder zu einer grössern Vollständig- und Brauchbarkeit gelanget. So vielen Fleiß man darauf gewendet hat; so beredet man doch weder sich selbst, noch den Geneigten Leser, daß jetzt alles erschöpft, alles gethan sey. Manche Quellen sind uns entweder gar nicht bekant geworden; oder, wenn wir sie auch wußten, nicht aufzutreiben gewesen; manche Nachrichten von seltenen Büchern aber stecken da, wo man sie nicht sucht und entdecken sich oft nur durch ein Ohngefähr und bey der Lectüre. Und wer unterrichtet

Suppl. v. 1-3

Digitized by Google

uns von den Bücherſeltenheiten weitentlegener Reiche und Staaten, deren Bücher eben ſo ungewöhnliche Erſcheinungen, als die Nachrichten davon, bey uns zu ſeyn pflegen. Indeſſen läſſet ſich doch zuverſichtlich behaupten, daß unſer Verzeichniß das vollſtändigſte dieſer Art und für den Bücher-Liebhaber ein bequemes Hand-Buch ſey. Will er ſolches immer mehr und mehr ergänzen; ſo dörfen die einzelnen Bände nur mit Papier durchſchoſſen und die zur Vermehrung dienlichen Büchernachrichten an ihrem Orte eingetragen werden.

Bey der Ausarbeitung dieſer Supplemente hat man alſo verfahren. Die ſchon ehehin gebrauchten Hülfsmittel wurden nochmals ſorgfältig durchgegangen, wobey beſonders die erſten Buchſtaben merklich gewonnen haben: weil ſeit der Zeit, als ſie verfertiget wurden, Quellen ans Licht kamen, die damals noch nicht vorhanden waren. Auch die Bauerſchen Papiere, deren ſich inzwiſchen noch mehrere fanden, wurden dabey genutzt, die daraus gezogene ſeltene Bücher mit Bauer bemerkt, die Quellen aber, ſo ſelbige ebenfalls enthalten, zugleich angezeigt.

Was

Was für beträchtliche Hülfsmittel noch über dieses zu Rathe gezogen worden sind, lässet sich aus den angeführten Citationen ersehen. Sonderlich hat uns die Bibliotheca Sarraziana, Briffaut a Slawietin, Osmont dictionaire typographique, Widekinds und Hennings Verzeichnisse ꝛc. vorzügliche Dienste gethan. Dieses letztere Werk wurde endlich, nach vielen vergeblichen Bemühungen, durch den geneigten Vorschub eines auswärtigen vornehmen Gönners zur Stelle gebracht. Ob ihm gleich der ganze Bogen V. mangelte, so war es uns doch schätzbar: weil man uns dabey versicherte, daß es wegen der sehr schwachen Auflage schon eine Seltenheit sey, welches auch die so oft fehlgeschlagene Versuche desselben habhaft zu werden zu bestärken scheinen. Fast könnte man es eher eine allgemeine alte Bibliographie, als nur notitiam librorum rariorum, nennen, so reich ist es an Büchern aus allen Theilen der Gelehrsamkeit. Nur hatte es mit Widekinds Verzeichniß gleiches Schicksal. Jenes wurde mit dem Buchstaben B durch den Tod des Verfassers unterbrochen; von diesem aber überlebte der

seel. Hennings auch nur den Abdruck der beyden ersten Alphabetbuchstaben; das C aber wurde aus dessen Handschriften durch einen andern Gelehrten zum Druck befördert und mit dem Artickel *Contardi* beschlossen. Gleichwohl füllen diese 3. Buchstaben 744. Seiten; in der Vorrede aber lesen wir die Versicherung des ungenannten Herrn Herausgebers, daß der seel. Mann das Werk völlig ausgearbeitet verlassen habe und daß von dem Beyfall der Leser und dem Leben und der Gesundheit des Herausgebers die Vollendung des Drucks abhängen würde. Es stehet also zu gewarten, ob sich ein Verleger der Fortsetzung eines Werks unterziehet, das, nach der Anlage des ersten Theils, ohnfehlbar 8. Bände von der Stärke des ersten erfüllen dürfte. Druck und Papier sind sehr sauber: obleich wegen des reichen Inhalts kleine Lettern dazu genommen und genugsamen Raum zu gewinnen, überall Abkürzungen der längern Wörter gebraucht worden sind. Die Seltenheit der Bücher ist auf das kürzeste also bemerkt: hu. *haud uulgaris*, r. *rarus*, pr. *perrarus*, und Rr. *rarissimus*, welche Abkürzungen aber, bey einem flüchtigen Gebrauch

brauch dieſes Buchs, wegen des kleinen Drucks gar leicht können überſehen werden. Von manchem Buche findet man eine Menge Ausgaben, welche der Verfaſſer mit unglaublicher Mühe aus den anſehnlichſten Bücherverzeichnißen geſammelt hat. Doch machten wir, nach dem einmal angenommenen Grundſaße, uns daraus nur dasjenige in dieſen Supplementen zu Nutz, was mit obigen Zeichen der Seltenheit bemerkt, in unſern übrigen Hülfsmitteln aber nicht zu finden war. In Anſehung der Bücher des 15ten Jahrhunderts hat man eine gewiſſe Einſchränkung beobachtet und gröſtentheils nur diejenigen mitgenommen, wo man einen Gewährmann namhaft machen konnte, oder wodurch Maittaire ergänzt wird, den man ſonſt ganz würde haben abſchreiben müſſen, wenn man nur allein die Seltenheit dieſer Art Bücher in Betrachtung gezogen hätte.

Wenn wir von Büchern, die in den vorhergehenden Bänden bereits ſtehen, andere neuere, oder ältere, ſeltene Ausgaben antraffen; ſo brachten wir auch ſelbige gehörigen Orts mit an.

Da man übrigens bey dieser Arbeit in allen Buchstaben unserer Biblioth. libror. rar. herumblättern muste; so entdeckten sich allerhand theils Unrichtigkeiten, theils Druckfehler, deren Anzeige wir hier mit anfügen, um dadurch zu beweisen, wie sehr man sich die Verbesserung dieses Werks habe angelegen seyn lassen. Dem ohngeachtet können noch hier und da Fehler stehen, die selbst aus den gebrauchten Quellen in unsere Arbeit geflossen sind. Denn wo ist wohl dasjenige literarische Werk oder Bücherverzeichniß, darinnen nicht zuweilen das Jahr und der Ort des Drucks, der Vorname des Verfassers, das Format u. m. d. unrichtig gesetzt sind? Selbst denen, die das Buch, so sie beschreiben, vor Augen gehabt haben, begegnet zuweilen etwas Menschliches; noch viel häufiger aber bemerket man solches in blosen Bücherverzeichnißen, auf die selten so viele Genauigkeit gewendet wird, als der Kenner und Bücherfreund darinnen zu finden wünschet. Diesem nach Möglichkeit vorzubauen, hat man, so wie in den vorigen Bänden, also auch bey diesen Supplementen, unter mehreren Quellen, die ein seltenes Buch namhaft machen, allezeit diejenige

zur

zur Abschrift des Titels gewählt, die man mit Gründen für die vorzüglichere halten konnte. Doch waren wir, bey aller Genauigkeit, zuweilen das Format zu bestimmen deßwegen nicht im Stande; weil es in unsern Quellen ebenfalls nicht bestimmt war, welcher Mangel aber nur selten zu Schulden kommt. Inzwischen wird man es allezeit mit verbindlichem Dank erkennen, wenn ein oder der andere Leser, das, so er allenfalls aus seinem eigenen Büchervorrath, oder aus genauerer Kenntniß verbessern kann, dem Verleger geneigt anzeigt, der sodann von dieser Gewogenheit gelegenheitlich einen allgemeinen Gebrauch zu machen nicht unterlassen wird. Man ist daher demjenigen Herrn Recensenten vielen Dank schuldig, der in dem 1ten St. des 20ten Bandes der allgem. deutsch. Biblioth. ein und andere Bücher zur Ergänzung unsers Verzeichnißes namhaft gemacht hat und versäumten auch nicht, selbige hier nachzuholen.

Eben so wenig unterließ man, aus dem in der Frankfurter gelehrten Zeitung geäuserten Tadel einigen Nutzen zu ziehen und die vorgeschlagenen Verbesserungen anzubringen. Daß man aber gleichwohl nicht alle seltene

und alte Ausgaben, deren Titel sich in Bibliographien und ansehnlichen Bücherverzeichnißen finden, in diese Bibliotheck gebracht hat, ist nicht sowohl aus Nachlässigkeit, oder Unwissenheit, als vornemlich deßwegen geschehen: weil man sich das Gesetz gemacht hatte, nur solche anzuführen, bey denen die Seltenheit mit Zeichen, oder Worten ausdrücklich bemerkt ist. Die weitere Fortsetzung unserer Supplementen ist ebenfalls unter der Presse und wird in kurzer Zeit völlig zu Stande kommen.

Nürnberg, den 30ten März, 1774.

Spici-

Digitized by Google

Spicilegium
ad notitiam librorum rariorum.

---

1. Catalogus Bibliothecæ Jani *Albini*. Dordraceni 1696.

Wird in der Vorrede zu Gerdesii florileg. edit. III. Groning. 1763. gerühmt.

2. Bibliotheca selecta *Carentonienſis* ſ. Catalogus elegantissimorum librorum, olim usui publico dicati in Ecclesia R. Carentonienſi. His accessit Bibliotheca *Anonymiana* excellentissimis libris referta. Hag. Comit. 1722. 8. mai. 110 Seiten stark.

Ist sauber gedruckt und hie und da die Seltenheit der Bücher bemerkt; vornemlich in der angehängten Bibliotheca anonym. die, weil sie in einer Seitenzahl fortlauft, allezeit nur Biblioth. Carenton. in diesen Supplementen citirt wird.

3. Le

3. Le Sieur *Gallois* Traité hiſtorique des plus belles Bibliotheques de l'Europe. Des premiers Livres, qui ont êté faits. De l'invention de l'Imprimerie. Des pluſieurs Livres, qui ont été perdus & recouvrez par les ſoins des Sçavans &c. Paris 1680. 12.

Wird in Sinceri Analectis p. 133. zwar ein ſeltenes, aber ſehr mageres Buch genennt.

4. D. **Hirts** orientaliſche und exegetiſche Bibliotheck. Jena 1772. 8. 2 Theile.

In dieſer werden zuerſt alte ſeltene, ſodann neue Bücher recenſirt.

5. *Index Manuſcriptorum rariſſimorum*, nec facile occurrentium rabbinicor. arabicor. perſicorum, Turcicorum, ſinicorum & armenicorum, quæ uel ex præſtantiſſimis bibliothecis Hinckelmanniana, Mayeriana aliisque — coëmta, uel cura & impenſis Cornel. van der *Mürten*, Præſidis olim in celebri Indiæ urbe Goa, accurate deſcripta — una *cum nonnullis codicibus orientalib. impreſſis.* Hamb. 1740. 8.

Hält nur 10 Seiten und machet gegen das Ende 9. arabiſche, äthiopiſche und armeniſche Bücher namhaft.

6. Catalogue d'un belle collection de livres — qui ſe vendront par voye d'Auction a Berlin chez Jean *Neaulme* & Eſtienne de *Bourdeaux* libraires 1747. 8.

Erſtreckt ſich auf 314 Seiten, ohne 14 Seiten Anhang, ſo ein Verzeichniß von Kupferſtichen ausmacht,

Digitized by Google

macht, ist ziemlich accurat gedruckt; doch in der Bestimmung der Seltenheit etwas freygebig. Man trifft sonderlich die prächtigsten französischen Wercke darinnen an. Wenn wir ihn hie und da anführen; so hat man ihn mit einem andern Catalogue chez J. Neaulme, dessen oben in der Vorrede zum dritten Theil gedacht wird, nicht zu verwechseln.

7. Abbate Francesco Saverio *Quadrio* Indice universale della Storia, e ragione d'ogni poesia. In Milano 1752-59. 4. VII Bände.

8. Catalogus seu Collectio D. Briffaut à *Slavvietin*, libris maximam partem rarioribus, historicis, politicis, iuris publici, criticis, philologicis, philosophicis, medicis, theogicis &c. Wien 1758. 8. III. Theile mit fortlaufender Seitenzahl, die sich mit 709. endigt.

So viele schöne und prächtige Werke derselbe enthält; so reich ist er auch an Druckfehlern; in Absicht auf die Seltenheit der Bücher aber zuweilen etwas verschwenderisch.

9. Bibliotheca *Smidsbergiana* s. Catalogus insignium & rarissimorum — librorum &c. Hagæ Comit. 1732. 8. mai.

Ist in 2 Theile abgetheilt, davon der erste auf 94. Seiten die Folianten und Quartanten, der 2te aber auf 141 Seiten die Octav- und Duodez-Bände enthält.

10. Joh. Rud. *Schlegelii* de libris quibusdam rarioribus bibliothecæ publicæ Heilsbronnensis

nenſis proluſio ſcholaſtica prima, qua de Catholico Joh. Januénſis diſſerit. Heilsbr. 1772. 4.

11. M. Albr. Ge. **Walchs**, Prof. und Rect. zu Schleuſingen, drey Einladungsſchriften von einigen alten deutſchen Büchern der Schleuſingiſchen Bibliotheck. 1772. 1773.

12. Bibliotheca *Zuylichemiana* rariſſimorum exquiſitiſſimor. libror. in omnibus facultatibus & linguis. Lugd. B. 1701. 8. Partes II. der 1te gehet biß S. 182. der 2te biß S. 148.

In dieſem Catal. ſind nur wenige Bücher als ſelten bemerkt; ob er gleich ſonſt weder an dergleichen, noch an andern beträchtlichen Büchern einen Mangel hat.

Digitized by Google

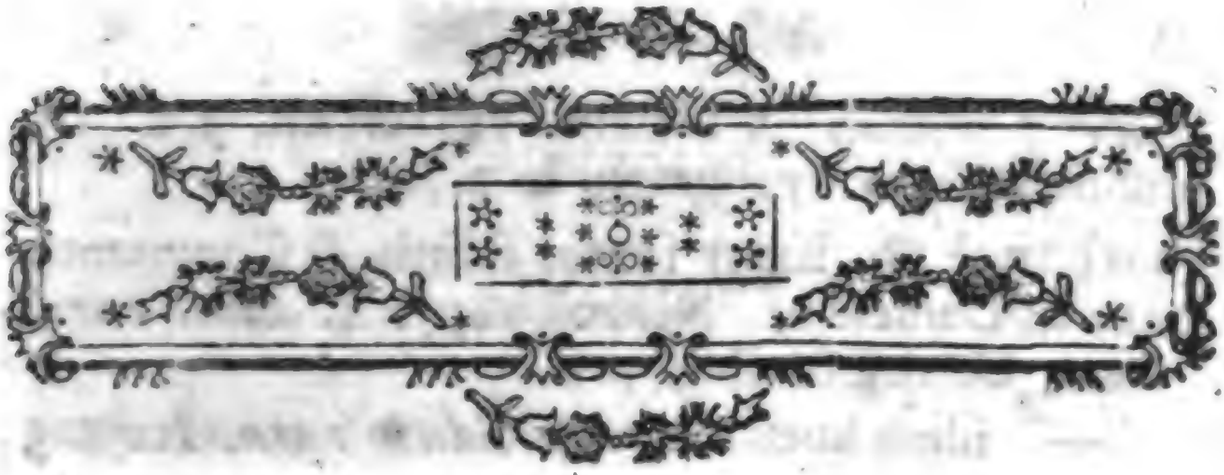

A.

Aagardi (Nicol.) Diſputatt. in Tacitum proluſiones. Soræ 1650. 4.

— — Examen animaduerſionum M. Z. Boxhornii in Ammian. Marcellinum, ib. 1654. 4. *Scripta apud nos rara.* Hennings p. 1.

Aaron (Pet.) de inſtitutione harmonica Libri III. interprete Jo. Ant. Flaminio. Bonon. 1576. 4. *Liber rarus* Hennings l. c.

de Abano (Petri) Libellus de venenis mineralibus (*uegetabilibus*) animalibus & quolibet ente ſub ſolari globo ceptis, per uenerabilem uirum Wilhelmum de Haldenhoff. de Thorn Artium & Medicine doctorem Magni Magiſtri Pruszie. Diui ordinis Theutonicorum Phiſicum emendatum. In Opido Liptzenſi 1498. ibid. 1500. 4. *Editiones rare.* Freytag Appar. II. p. 919. Bœrner Noct. Guelf. p. 191.

— — traité de venins de P. *Albano* dit le Conciliateur avec un traité de *Paracelſe* ſur les vertus & proprietés merveilleuſes, des ſerpens, araignées, crapauts & cancres avec la cure des taches ou ſignes tirez du ventre de la Mere, de la quelle aucun par cidevant n'a fait encore mention. Lyon 1593. 8.

Digitized by Google

Liber perrarus. Widekind Verzeichn. p. 2. Osmont Diction. typograph. I. p. 14.

Abarbanel (R. Iſaac) fontes ſalutis ſ. Commentarius in Danielem. Neapoli 1497. 4. *Liber rariſſimus*, Gerdeſ. florileg. p. 1.

— — idem liber 1647. 4. *Editio rara.* Freytag Anal. p. 1. Widekind p. 3.

— — commentarius in Pentateuchum Moſis. Venet. 1579. 1584. & 1604. fol. *Editiones admodum rarae.* Gerdeſ. l. c. Hennings p. 1.

— — commentarius in Deuteronom. Sabionet 1551. & Venet. 1579. fol. *Editiones rarae* Hennings p. 1.

— — commentarius in Prophetas priores. Piſauri ſ. a. fol. it. Theſſalonicæ 1493. fol. Neapoli 1493. fol. *Editiones perrarae.* Gerdeſ. l. c.

— — Sacrificium paſchatis. Cpli. 1506. 4. *Liber rarus.* Hennings l. c.

Abarca (Petro) los Reyes de Aragon en Annales hiſtoricos diſtribuidos. En Madrit & Salamanca 1682. 1684. Voll. II. fol. *Liber rarus.* Bauer.

Abbadie (Jaques) hiſtoire de la derniere conſpiration d'Angleterre avec le detail des diverſes entrepriſes contre le Roi & la Nation, qui ont precedé le dernier attentat. Lond. 1696. 8. *Liber admodum rarus.* Widekind p. 4. Freytag Anal. p. 1119. Gerdeſ. floril. p. 1. Hennings p. 2.

Abbatius (Baldus Angelus) ſ. de *Abbatibus*, de admirabili uiperæ natura & de mirificis eiusdem facultatibus. Vrbini 1589. 4. 1591. 4. c. figg. & Hag. 1660. 12. c. figg. *Editiones rarae.* Widekind p. 5. Osmont p. 28. Bibl. Feuerlin. p. 530. Bibl. Salthen. p. 577. Hennings p. 2.

Digitized by Google

Abbatius (Baldus Angelus) concertationum discussarum de rebus, uerbis & sententiis controuersis, ex omnibus fere scriptoribus Libb. XV. Pisauri 1594. 4. *Liber rarus.* Hennings p. 2.

Abbot (Georgii) Quæstiones sex 1) de mendacio, 2) circumcisione & baptismo, 3) astrologia; 4) præsentia in cultu idololatrico; 5) fuga in persecutione; 6) an Deus sit author peccati: totidem prælectionibus in schola theologica Oxonienſi disputatæ a. 1597. Oxon. 1598. 4. *Editio prima ac rara.* Widekind p. 5.

Abbot (Roberti) Antichristi demonstratio, contra fabulas pontificias & ineptam Rob. Bellarmini de Antichristo disputationem. Lond. 1603. 4 1608. 8. *Liber rarus.* Gerdes. floril. p. 1. Widekind p. 5. Thesaurus biblioth. III. p. 320. Bibl. Salthen. p. 524.

— — mirour of papish subtilities and schists, ib. 1594. 4. Hennings p. 2.

— — Antechrist Romain s. l. 1604. 8. *Liber rarus.* Osmont p. 30.

— — true ancient Roman catholick, ib. 1611. 4. Hennings l. c.

— — Antilogia adversus Apologiam Ant. Eudæmon-Joannis Jes. pro Henrico Garneto. Lond. 1613. 4.

— — Semita antiqua. Oppenh. 1616. 8. Hennings l. c.

— — Exercitatio de Gratia & Perseuerantia Sanctorum; it. Eiusd. Animaduersio in Richardi Thomsoni diatribam de omissione & intercisione iustificationis & gratiæ ib. 1618. 4.

— — contra Bellarminum & Fran. Suarezium Exercitt. de suprema potestate regia. Lond. 1619. 4. *Omnia huius auctoris rara sunt.* Thesaur. biblioth. III. p. 320. Biblioth. Salthen. pag. 21.

Digitized by Google

Abbatum Langhemii Icones vid. Icones.

Abdias propheta explanatus per Vrb. Rhegium. Magdeb. 1537. 8. min. *Liber rarus.* Hennings p. 2.

Abdilazi iſagoge, interprete Joh. Hiſpalenſi. Venet. 1485. 4. *Liber rarus.* Hennings p. 2.

Abdruck unterſchiedlicher Salvaguardien dem löbl. Niederſächſiſchen Creiſſe ertheilt ſ. l. 1623. 4. *Collectio rara.* Bibl. Feuerlin. p. 106.

Abduenſis (Ferdin.) Oratio contra iurisprudentiæ uituperatores; it. Epigrammata. Venet. ap. Ald. 1546. 8. *Liber rarus.* Hennings p. 2.

Abelly (Ludou.) Sacerdos chriſtianus; ſ. ad uitam ſacerdotalem pie inſtituendam manuductio, in qua, quicquid ad chriſtiani ſacerdotis mores & actus debite componendos iuxta ſacrorum canonum normam, & ſanctorum patrum doctrinam requiritur, breuiter & dilucide & quam maxime ad praxin accommodate proponitur. Romæ 1658. 12. *Editio rara.* Widekind p. 6. Sinceri Neue Nachr. p. 213. Bibl. Salthen. p. 544.

— — Lettre a Mr. *Abelly* touchant ſont livre de l'excellence de la S. Vierge. 1674. *Liber rarus & prohibitus.* Widekind p. 6.

Aberlin (Joach.) Bibel oder heilige Geſchrift, geſangweyſ in dry Lieder uffs kürtzeſt zuſamen verfaſſet. Zürich 1551. 8. *Liber perrarus.* Widekind p. 6.

Abioſi (Jo.) dialogus in aſtronomiæ diuinatricis defenſionem cum vaticinio a diluvio ad A. 1702. Venet. 1494. 4. *Liber perrarus.* Hennings p. 3.

Abraham patriarcha. Sepher Jetzirah, qui Abrahamo patriarchæ adſcribitur, una cum commentario R. Abraham F. D. ſuper 32. ſemitis ſapientiæ, a quibus liber Jezirah incipit, cum uerſ. & notis

notis J. S. *Rittangelii.* Amſt. 1642. *Liber rarus.* Widekind p. 7.

Abraham Ben Elimelech, collectiones manipuli oblivione relicti ſ. comment. cabaliſt. in lectiones quasdam talmud. Ferrar. 1556. 4. *Liber rarus.* Hennings p. 4.

Abraham (R.) fil. Meir *Aben-Eſra* commentarius in legem. Conſtantinop. 1532. fol. *Liber admodum rarus.* Widekind p. 7.

—— —— Ei. fundamentum timoris. Conſtantinop. 1530. 8. Venet. 1566. 12. *Editiones rarae, quarum prior rariſſima.* Widekind l. c.

Abrahams (Burggrafens zu Dohna) chriſtliche Gedanken über die Ausführung des Volcks Iſrael aus Egypten. Frf. 1647. 4. *Liber rarus.* Bibl. Salthen. p. 235.

La Repreſentazione d'Abramo, quando volle fare ſacrificio d'Iſaac ſuo caro Figlivolo. In Firenze ſ. a. in 4. *Tragœdia perrara.* Osmont Diction. typogr. p. 2.

Abramus Barthol. uid. Acta octauæ Synodi Ferrar.

Abram (Nicol.) Paraphraſis in Virgilii opera. Muſſip. 1632. 8.

—— —— methodicæ inſtitutt. philoſophiæ & de methodo ſcientiarum inſtituendar. dialogus. Paris. 1587. 8. *Libri rari.* Hennings p. 4.

Abregé de l'hiſtoire de l'ordre de St. Benoit, ou il eſt parlé des Saints, des hommes illuſtres, de la fondation & des principaux évènemens, tire des chartres & monuments authentiques par un Réligieux de la congrégation de St. Maur. Voll. II. Paris 1684. 4. *Editio rara.* Catal. Briffaut a Slawietin p. 170.

Digitized by Google

Abreu (Eman. de) diſc. de la conquiſta del reino del Pegu en la India orient. hecha por los Portugueſes deſde el a 1600-1603. Lisb. 1617. 8. *Liber rarus.* Hennings p. 4.

Abriani (Paulo) I fonghi. Diſcorſi academici. In Venet. 1657. 12. *Libellus rariſſimus.* Bibl. Salthen. p. 604.

— — Il vaglio, riſpoſte Apologetiche, alte oſſervationi del Padre Veglia ſopra il Goffredo di Torquato Taſſo. In Venez. 1687. 4. *Scriptum rarum.* Widekind p. 7.

Abrigu (Melch.) faſcia Iſiaca ſtatuæ Capitolinae. Rom. 1716. *Liber rarus.* Hennings p. 4.

Abril (Pet. Sim.) de lingua lat. Lib. IV. latino-hiſpanice. Tudel. 1573. 8.

— — Grammatica latino-hiſpanice. 1587. 8.

— — de reformat. & inſtitutione artium liberal. &c. hiſpanice. Madr. 1598. 4. *Omnia huius auctoris ſunt rara.* Hennings p. 5.

Abſchatz (Hans Aſſman von) deutſchredender getreuer Schæfer. Fol. *Liber admodum rarus, cuius pauciſſima exemplaria impreſſa ſunt.* Widekind p. 10.

Abſolonis (Archiepiſc. Lundenſis) Teſtamentum c. nott. Ott. Sperlingii. Hafn. 1697. 8. *Libellus rarus.* Hennings p. 5.

Abſtemii (Laur.) hecatomythion ſ. 100. fabulæ ſ. l. 1498. *Editio perrara.* Hennings p. 5.

Abucharis opera. Brixiæ 1486. fol. Venet. 1506. 1515. fol. *Editiones rarae.* Hennings p. 5.

Abulcacim *Tarif Abentharique* ta verdadera hihoria del Rey Don Rodrigo, en la qual ſe trata la cauſa principal de la perdida de Eſpana, y la conquiſta que della hizo Miramamolin Almançor Rey

que

Digitized by Google

que fue del Africa y de las Arabias, y vida del Rey Jacob Almançor traducida de la lengua arabica por Miguel de Luna, en Caragoça 1603. 4. *Liber rarus.* Widekind p. 10.

Abulpheda ſ. Abulfeda (Iſmael) Deſcriptio Choraſmiæ & Mawaralnahræ, i. e. regionum ultra Oxum. Arab. c. uerſ. Jo. Grauii. Lond. 1650. 4. *Liber rarus.* Widekind p. 12. Hennings p. 6.

— — de vita & rebus geſtis Mohamedis Moslemicæ religionis autoris & imperii Saracenici fundatoris, ex Cod. MS. Pocockiano biblioth. Bodleianæ, arab. & lat. editus, cum præf. & notis Jo. Gagnier. Oxon. 1723. fol. *Opus rarum.* Bibl. Mencken. p. 453. Widekind p. 11. Hennings p. 6.

Abumaſaris opera recognita per J. Angelum. Aug. Vindel. 1489. fol. *Editio rara.* Hennings p. 6.

L'Abuze en court, a Vienne 1484. fol. it. ſ. a. a Lyon. *Liber rarus.* Widekind p. 12.

Abydenus S. uid. Dialogi ſeptem.

Academiæ *Florentinæ* opuſcula aduerſus Auicennam &c. Lugd. 1534. 8. *Liber rarus.* Hennings p. 6.

Academia Leidenſis. Lugd. Bat. 1614. 4. cum figg. *Liber haud facile obuius.* Bibl. Solger. II. p. 330.

Academia Veneta uid. Catalogo.

Academiarum Europæ Catalogus. Lond. 1590. 4. *Liber admodum rarus.* Widekind p. 12. Freytag Anal. p. 2.

Academie del *Cimento* ſaggi di neturale eſperienze. Fiorenz. 1691. fol. mai. c. figg. *Editio præſtans & rara.* Hennings p. 6.

L'Academie des Dames, ou les ſept entretiens galants d'Aloſia. a Colon. 1691. 12. & a Veniſe chez

Pierre Aretin ſ. a. cum figg. in 12. *Liber rariſſimus & ſpurciſſimus.* Bibl. Feuerlin. p. 530 ſq.

Academici di Banchi di Roma apologia contra Lod. Caſteluetro in forma d'uno ſpaccio di mæſtro Pasquino con alcune operette del Predella, del Buratto &c. Parma 1558. 4. *Liber rarus.* Hennings p. 7.

Academiſtes, comedie, pour la reformation de la langue francoiſe ſ. l. 1650. *Scriptum rariſſimum.* Widekind p. 13.

Accetto (Reginaldo) il Teſoro della volgar lingua. In Napoli 1572. 4. *Liber rarus.* Widekind p. 13.

Acciaioli (Donati) Expoſitio in X. libros Ethicorum Ariſtotelis. Florent. 1478. fol. *Editio prima rariſſima.* Smith Catal. libr. rariſſ. p. 1.

Acciaivoli Storia Fiorentina. Venet. 1561. 4. *Liber rarus.* Widekind p. 13.

Accipitrariæ Rei ſcriptores nunc primum editi, acceſſit Liber de Cura canum. Lutet. 1612. 4. *Liber rarus.* Bibl. Chriſt. I. p. 305.

Accolti (Bernardo) Verginia commedia, con un capitolo della madonna. In Vineg. 1535. 8. *Liber rarus.* Freytag Anal. p. 3. Bibl. anon. Hag. III. p. 223.

Accoltis (Bened. de) de bello a chriſtianis contra barbaros geſto pro Chriſti ſepulchro & Judæa recuperandis, libri IV. Thomas Demſterus J. C. Baro a Muresk Scotus, cum aliis ſcriptoribus collatos & mendis expurgavit, & notis non uulgaribus illuſtrauit. Florentiæ 1623. 4. *Editio rara ac egregia.* Widekind p. 13.

— — Dialogus de præſtantia uirorum ſui aeui. Ex biblio-

bibliotheca-Anton. Magliabequii-Parmæ, 1689. 12. Parmæ 1692. 8. *Libellus rarus.* Widekind p. 14.

Accolti (Franc.) de thermis Puteolorum — in Italia. Neap 1574. 4. *Liber rarus.* Hennings p. 7.

Accords (Eſtienne Tabaurot Seigneur des) les bigarrures. Paris 1572. 1584. 12. it. avec les apophthegmes du Seigneur Gaulard, a Rouen 1595. a Paris 1614. 1620. 12. *Editiones raræ.* Widekind p. 14. Freytag Anal. p. 3. Hennings p. 8.

Accurſii (Boni) Exerpta ex libris Laur. Vallæ de ſcribendi ac dicendi uſu ſ. l. & a. in 4. *Editio perantiqua ac rara.* Widekind p. 14. Bibl. anon. Hag II. p. 232.

— — Lexicon græco-latinum. Mutinæ 1499. fol. *Liber rarus a Maittairo præteritus.* Bibl. anon. I. p. 240.

Accurſii (Mariangeli) diatribæ in Auſonium, Jul. Solini polyhiſtora & Ouidii metamorphoſes. Rom. 1534. fol. *Liber perrarus.* Widekind p. 15.

— — Orationes II. in ſenatu Veneto habitæ. Venet. 1499. 4. *Liber rarus.* Hennings p. 8.

Aceilly Les poeſies ſ. l. 1667. *Liber rariſſ.* Widekind p. 15.

Acharisio (S.) Vocabulario, Grammatica, & Ortografia delle lingua volgare. In Cento 1543. 4. *Liber rarus.* Widekind p. 16.

Achillini (Alex.) annotatt. anatomicæ. Bonon. 1520. 4.

— — de chiromantie & phiſion. principiis, ib. 1523. fol. *Libri rari.* Hennings p. 9.

Achillini (Claud.) poeſie. Bologna 1632. 4.

— — rime e proſe. Venet. 1651. 1662. 12.

— — Cartelli. Bol. 1660. 4. *Libri rari.* Hennings p. 9.

Digitized by Google

Achillini (Giovan. Filotteo) Epiſtole al magnificentiſſ. M. Antonio Rodolfo Germanico, ove ſi narrano tutte le ſorti die pietri, la varietà dell'armi antiche e moderne, di muſicale iſtromenti, i coloſſi, delle Sibille, e delle nove muſe, la diverſité de gli Alberi, le cavalcature, gli Abiti antichi e moderni, e gli accidenti diverſi. ſ. l. & a. in 4.

— — Il viridario in ottava rima, nel quale nomina i letterati Bologneſi, e di altera città. Bologna 1513. 4.

— — Il fedele libri V. Cantilene 100. ibid. 1523. 8.

— — Annotazioni della lingua volgare, ib. 1536. 4. *Omnia huius auctoris ſcripta rara ſunt.* Widekind p. 16 ſq.

Achillis *Clauigeri Veronenſis* Satyræ in diſcordem concordiam Bergenſem. Lugd. B. 1582. 4. *Scriptum rarum, auctore Sim. Stenio.* Hennings p. 9.

Acidalii (Valentis) diſſertatio quod mulieres non ſint homines. Lipſ. 1595. 4. *Editio prima, rara.* Freytag Anal. p. 5.

— — & M. Ant. Mureti Notæ in Corn. Taciti opera. Hanou. 1607. 8. *Libellus rarus.* Bibl. Salthen. p. 611.

— — diuinatt. & interpr. Plauti comœd. Frf. 1607. 8.

— — carmina una cum Jani Lernutii poëmatt. Lignic. 1603. 1612. 8. *Libri rari.* Hennings p. 9.

Ackeley (Gabrielis) XXV. Exercitationes, ſiue politico-philologici Diſcurſus in librum Corn. Taciti de moribus Germanor. ueterum. Soræ 1646. 8. *Liber rarus.* Vogt p. 4. Widekind p. 17.

Ackworth (Ge.) de viſibili Romana anarchia Libb. II. contra Sanderi monarchiam. Lond. 1573. 8. *Liber rarus.* Hennings p. 9.

Digitized by Google

Acmet interpretation de Sogni, tradotti da Fricaſſo Caraſari. In Venet. 1546. 8. *Liber rarus.* Widekind p. 17.

Acoluthi (Andr.) tetrapla alcoranica ſ. Specimen alcorani quadrilinguis, arab. perſ. turc. latini &c. Berol. 1701. fol. *Liber rarus.* Widekind p. 18.

Acontii (Jac.) de ſtratagematibus Satanæ in religionis negotio per ſuperſtitionem, errorem, hæreſim, odium, calumniam, ſchiſma &c. libri VIII. Baſil. 1565. 8. *Libellus rariſſimus.* Widekind p. 19.

— — idem liber. Baſii. 1610. & 1618. 8. *Editiones raræ.* Widekind l. c.

Acoſta (Chriſtoval) tratado de las Drogas y Medicinas de las Indías orientales, con ſus plantas. En Burgos 1578. 4. c. figg. *Liber rarus.* Osmont p. 5.

— — tratado en Loor de las Mugeres. Venet. 1594. 4. *Liber rarus.* Bibl. anon. Hag. II. p. 274.

Acoſtæ (Eman.) Commentarius rerum a Societate Jeſu in Oriente geſtarum ad annum usque a Deipara virgine 1568. reçognitus & latinitate donatus. Acceſſere de Japonicis rebus Epiſtolarum libri IV. recogniti & in latinum ex Hiſpanico ſermone conuerſi. Diling. 1571. 8. Paris. 1572. 8. *Liber rarus.* Freytag annal. p. 6. Widekind p. 19. Hennings p. 10. qui & alias editiones attulit.

Acoſta (Joſephi de) de natura noui orbis libri II. & de promulgatione euangelii apud barbaros, ſ. de procuranda Indorum ſalute libri VI. Salmanticæ 1589. 8. ib. 1595. 8. & Colon. Agripp. 1596. 8. *Libri rari editiones raræ.* Widekind p. 20. Blauſus Nachr. I. p. 264. Bibl. Salthen. p. 445.

— — Hiſtorie naturael en Morael van dc Weſterſche Indien. Enckhuyſen 1598. 8. & Amſt. 1624.

1624. 4. *Verſio rara.* Bibl. Salthen. p. 129. Hennings p. 10.

Acoſta (Joſephi de) idem liber italice per J. Galucci. 1596. 4. Gallice, Paris 1598. 1600. 1616. 8. *Verſiones rarae.* Hennings p. 10.

Acropolitæ (Georgii) Hiſtoria Byzantina, ab anno 1200, ad annum 1261. Pariſiis 1651. fol. *Liber admodum rarus.* Osmont p. 5.

— — hiſtoriæ Joëlis chronographia compendiaria. Et Joan. Canani Narratio de bello Conſtantinopolitano, Gr. Lat. Leone Allatio interprete, cum eiusd. notis & Theod. Douzæ obſeruat. Accedit Diatribe de Georgiorum ſcriptis. Pariſ. 1651. fol. *Liber rarus.* Theophili Sinceri Notit. crit. p. 305.

Acta Concilii Conſtant. uid. Concilium.

Acta ſynodica uid. Expoſitio.

Acta *Bohemica* IV. Theile ſ. l. 1621. *Collectio rara.* Bibl. Salthen. p. 79.

— inter *Bonifacium* VIII. Benedictum XI. Clementem V. P. P. P. & Phil. Pulc. Regem Chriſtian. Auctiora & emendatiora. ſ. l. 1614. 8. *Collectio rara.* Bibl. Salthen. p. 424.

— *Colonienſis* reformationis & ſcripta reciproca, quæ cum a Pontificiorum, tum a Proteſtantium partibus circa A. 1544. & 1545. ſunt edita, *rariora* eſſe, obſervat præter Saligium in hiſt. A. C. Gerdeſius in floril. p. 86.

— octauæ ſynodi *Ferrariæ* inceptæ Florentiæ, ex græco latine, interprete Bartholomæo Abramo Cretenſi. Romæ 1526. fol. *Editio admodum rara.* Osmont p. 2.

— eccleſiæ *Mediolanenſis* a Carolo Cardin. S. Praxedis Archiepiſc. condita. Mediol. 1588. II. Voll. fol. *Liber rarus.* Bibl. anon. Hag. l. c.

Acta

Digitized by Google

Acta eccleſiæ *Mediolanenſis*, condita Feder. Cardin. Borromæi iuſſu. Mediol. 1599. fol. *Liber rarus.* Bibl. anon. Hag. I. p. 24.

— & origines *Murenſis* monaſterii. Spiremb. 1618. 4. *Liber rarus.* Biblioth. Sarraz. II. p. 31.

— *Pacificationis*, quæ coram Sac. Cæſareæ Maieſtatis commiſſariis, inter Seren. Regis Hiſpaniar. & principis Matthiæ Archiducis Auſtriæ &c. habita ſunt —. Antuerp. 1580. 8. & Lugd. 1580. 4. *Collectio rara.* Gerdeſ. floril. p. 4.

— conuentus Thorunienſis celebrati a 1545. pro ineunda ratione componendor. diſſidiorum in religione per regnum Poloniæ. Varſou. 1646. 4. *Rara collectio.* Biblioth. Süſſmilch. p. 273.

Acten, Warhaftige der von dem Cardinal von Oeſterreich, Biſchoff zu Conſtantz &c. an Bürgermeiſter und Rath der Stadt Zürich, wegen der Religion begehrten diſputation. ſ. l. 1603. 4. *Liber perrarus.* Bibl. Salthen. p. 103.

Actes & Negotiations ſecrets de la paix de Munſter & d'Osnabrug. Amſt. 1727. 4. *Volumen perrarum.* Bauer.

Le myſteres des Actes des apoſtres translaté fidelement a la verite hiſtoriale ecrite par S. Luc a Theophile & illuſtré des legendes autentiques & vies de Saints receües par l'egliſe tout ordonné par perſonnages. Paris 1537. fol. *Liber rarus.* Hennings p. 11.

De Actione oratoria ſ. de pronuntiatione & geſtu liber utiliſſimus Gallico idiomate ſine auctoris nomine primum aliquoties, deinde Pariſiis & in Belgio ſub Conrarti nomine editus, nunc, ut plurbus uſu eſſe poſſit, Latinitate donatus. Helmſtadii, 1690. 4. *Libellus rarus.* Blaufus Beytr. I. p. 161.

Actio-

Actiones II. Secretarii pontificii: quarum altera disputat: An Papa Paullus IV. debeat cogitare de instaurando Concilio Tridentino: Magna est enim spes de pace. Altera uero, an ui & armis possit deinde imperare Protestantibus ipsius Concilii decreta. Recusæ Anno 1607. 8. *Scriptum satyricum raritatis insignis.* Freytag Appar. III. p. 532.

Actii (Thom.) Ludus Scacchorum in legali methodo. Pisaur. 1593. 4. *Liber rarus.* Hennings p. 11.

Actus *Apostolorum*, Epistolæ Pauli & catholicæ, diuisæ ex modo, quo recitari solent in officiis Græcorum, græce. Rom. 1626. 4. *Liber rarus.* Hennings p. 10.

Acuna (Christoval de) Nuevo Desubrimiento del gran Rio de les Amazonas, i viague de la provincia del Quito en el Reyno del Peru. Madrit 1641. 4. *Liber rarissimus.* Beyer de biblioth. Dresdens. p. 19. Widekind p. 21. Osmont p. 6. Bibl. anon. Hag. II. p. 181.

Adam. De necessitate peccati Adæ & felicitate culpæ eiusdem. Paris. 1519. 4. *Liber rarus.* Widekind p. 21. Bibl. anon. Hag II. p. 8.

Adam (Maitre) surnommé Billaut Les chevilles de Maitre Adam. Paris. 1644. 4. *Liber rarus.* Widekind p. 21.

— — le Villebrequin, contenant toutes sortes de poesies galantes, ib. 1663. 1664. 12. *Liber itidem rarus.* Widekind l. c.

Adam (Pietro) libro intitulato horologio sono un sogno & un discorso sopra i sogni del Zodiaco, e Pianeti, qualità e loro influssi, f. l. & a. *Liber rarus.* Widekind p. 22.

Adamæi (Jacobi) Belgica Deinologia - - qua tumultus Belgici causæ & res in Belgio gestæ ab anno

no ſalutis quinquageſimo ſexto ſupra ſesquimilleſimum uſque ad hunc nonageſimum quintum (tanquam ſuperiorum cauſſarum effectus) παθητικῶς recenſentur. Franekeræ 1595. 8. *Opuſculum rarum.* Theſaur. biblioth. I. p. 45.

Adamanni de ſitu terræ ſanctæ Librorum trium breuiarium a Beda uenenerabili cum prolegomenis & notis. Ingolſtad. 1609. 4. *Liber rarus.* Bauer.

Adamantii Sophiſtæ phyſiognomica græca. Paris. 1540. *Liber rarus.* Hennings p. 13.

Adami (Andr.) oſſervazioni del ben regolare il Coro della Capella pontificia p. Anton. de Roſſi 1711. 4. c. figg. *Liber rarus.* Widekind p. 22.

— (Bremenſis) hiſtoria eccleſiaſtica, continens religionis propagatæ geſta, quæ a tempore Karoli M. uſque ad Henricum IV. acciderunt in Eccleſia non tam Hamburgenſi, quam Bremenſi, uicinisque locis ſeptentrionalibus. Ad MS. exemplar multis in locis aucta. Eiusdem autoris libellus de ſitu Daniæ nunc primum in lucem editus. Ex bibliotheca - Henr. Ranzouii. cura & labore Erpoldi Lindenbruch. Lugd. Bat. 1595. 4. *Editio rariſſima.* Widekind. p. 22.

— (Melch.) Vitæ Germanorum Theologorum. Heidelb. 1620. 8. maj. *Liber infrequens.* Bibl. Salthen. p. 462.

— — uitæ Jctorum & Politicorum ib. eod.

— — uitæ Medicorum, ib. eod.

— — uitæ Germanor. Philoſophorum, Heidelb. 1615. 8. *Editiones bonæ; at infrequentes.* Wiekind p. 23.

— (Franc.) de rebus in ciuitate Firmana geſtis fragmentorum Libri II. Rom. 1591. 8. *Editio rara.* Hennings p. 12.

Adami

Adami (Pietro) horologio, ſono un ſogno & un diſc. ſopra i ſogni del Zodiaco &c. ſ. l. & a. in 4. *Liber rarus.* Hennings p. 13.

Adamſoni (Patricii) poëmata ſacra; ſcil. Jobus, threni, apocalypſis, genethliacon Jacobi regis M. Brittaniæ, catecheſis, confeſſio fidei chriſtianæ & epigrammata, ſtudio ac induſtria Thomæ Valuſeni expolita & recognita. Lond. 1618. 4. *Liber rarus.* Widekind p. 24.

Addy (Guill.) Steganographie, ou l'Art d'écrire en abrégé. Londres 1695. 12. *Liber rarus.* Osmont p. 6.

Adelardi ſ. Athelardi Bathonienſis quæſtiones naturales ſ. l. & a. in 4. *Liber rariſſimus.* Widekind p. 24. Sinceri Analecta p. 154. Hennings p. 13.

Adelffens (Joh.) Barbaroſſa, oder eine wahrhaftige Beſchreibung des Lebens und der Geſchichten Kayſers Friederich des Erſten, genant Barbaroſſa, erſtmals in Latein verſammlet aus glaubwürdigen Geſchriften und Hiſtorien der alten Chroniken, und aber jetzo in deutſcher Zungen getreulich bracht. Straſsb. 1530. fol. & primum lat. Schaffhauſen 1530. 8. *Liber rariſſimus.* Vogt p. 8. Widekind p. 24.

— — interpretatio ſequentiarum. Argentor. 1513.

— — Margarita facetiarum, ib. 1519. *Libri rari.* Hennings p. 13. 14.

Adimari (Aleſſ.) Polinnia, overo cinquanta ſonetti fondati ſopra ſentenze di Tacito. Firenze 1628. 4.

— — ode di Pindaro trad. in parafraſi e rima Toſcana, con oſſervaz. Piſa 1631. 4. *Libri rari.* Hennings p. 14.

Adi-

Digitized by Google

Adimari (Lodouico) Satire. Amſterd. 1716. 8. *Liber rarus.* Widekind p. 25.

Adlerfeld (C. von) Entwurf der Kriegsthaten Seiner Maieſtät König Carls des XII. *Scriptum infelici naufragio rarefactum.* Widekind p. 25.

Adlzreiteri Jo. aſſertio electoratus Bauarici contra Vindicias Palatinas Joh. Joach. a Rusdorff. Francof. 1644. fol. *Liber rarus.* Bibl. Mencken. p. 423.

Admonitio aduerſus reginam Eliſabetham. 1588. *Scriptum rarum carnificis manu combuſtum.* Bauer.

Adonis *Viennenſis* martyrologium recognitum per Jacob. Moſandrum. Col. 1589. fol. *Liber rarus.* Hennings p. 15.

Adriani (Giov. Batt.) lettera a Ge. Vaſari ſopra gli antichi pittori nominati da Plinio. Firenz. 1567. 4.

—— Laudatio habita in funere Iſabellæ, Hiſpan. Reg. Florent. 1568. 4. *Libri rari.* Hennings p. 15.

Adriani (Matth.) Epiſtola ad Ge. Spalatinum. Witteb. 1520. 4. *Scriptum rarum.* Bibl. Feuerlin. p. 74.

Adriani Carthuſienſis Liber de remediis utriusque fortunæ proſperæ & aduerſæ. Impreſſus in alma uniuerſitate Louanienſi ſ. a. in fol. *Liber rariſſimus.* Theſaur. bibliothec. II. p. 69. Widekind p. 26. Hennings p. 15.

Adrichomii (Chriſt.) Jeruſalem ſicut Chriſti tempore floruit, & ſuburbanorum, inſigniorumque hiſtoriarum eius breuis deſcriptio. Colon. Agrip. 1584. 8. & 1592. 8. *Libri rari editiones raræ.* Bibl. Salchen. p. 444. Widekind p. 27. Bibl. anon. Hag. III. p. 177.

Adrichomii (Chriſt.) idem liber italice, ſub titulo: Rittratto della cita di Gieruſalem nel modo, e forma che l'era quando mori Chriſto Jeſu, con la deſcrizzione de luoghi intorno ad eſſa e loro ſtorie di Chriſt. *Adricom.* Lat. & tradotto da Baldelli. Fiorenza 1593. 8. *Verſio rara.* Bibl. anon. Hag. III. p. 182.

— — idem liber hiſpanice. Valenc. 1603. & 1620. 8. *Verſio rara.* Hennings p. 15.

Aduarte (Did.) hiſt. de la provincia del ſanto roſario de la orden de Predicatores en Filippinas, Japon y China. Manilæ 1640. fol. *Liber rarus.* Hennings p. 15.

Advertiſſement des *Catholiques Anglois*, aux François Catholiques, du danger, ou ils ſont de perdre leur Religion, & d'experimenter, comme en Angleterre, la cruauté des Miniſtres, s'ils recoivent a la Couronne, un Roy qui ſoit Heretique. ſ. l. 1588. 12. *Liber rarus.* Biblioth. Salthen. p. 629.

— a *Louis* XIII. Roy de France ſ. l. 1625. *Scriptum publice combuſtum & rarum.* Vogt p. 10.

Les Advis, ou les preſens de la Demoiſelle de Gournay. Paris 1634. 4. *Liber rarus.* Bibl. Salthen. p. 136.

Adulfi (Leon.) Contes ou propos facetieux, it. contes & balivernieres d'Eutrapel. 1554. *Liber rarus.* Hennings p. 15.

Aegeſippi Hiſtoria de bello Iudaico. Sceptri Sublatione Iudæorum diſpenſione & Hieroſolymitano Excidio: A Diuo Ambroſio Mediolan. Antiſtite e Græco latine facta. Cum eiusdem Anacephaleoſi & tabellis congruentiarum cum Ioſephi libris etiam

de

de Geſtis Machabeorum. Paris. 1510. fol. *Editio rariſſima.* Freytag appar. I. p. 7.

Aegidius Romanus de corpore Chriſti Bonon. 1481. fol. *Opus ualde rarum.* Bünem. p. 19.

— in libros poſteriorum Ariſtotelis expoſitio. Venet. 1488. fol. *Liber perrarus.* Freytag Appar. I. p. 536.

— in libros (Ariſtotelis) de anima expoſitio. Papie 1491. fol. *Liber rariſſ. Maittairio ignotus.* Bünem. p. 19.

— Theoreumatum de eſſe & eſſentia tractatus. Impreſſ. per Conrad. Kacheloffen, 1493. 4. *Editio perrara.* Freytag Appar. II. p. 120. Hennings p. 16.

— Correctorium corruptorii S. Thomæ. Col. 1516. fol.

— Opera. Venet. 1496. fol. *Vtraque perrara.* Hennings p. 16.

Aeginetæ (Pauli) libri VIII. de re medica, ſiue opera omnia, græce. Venet. in ædib. Aldi 1528. fol. *Editio prima rariſſima.* Widekind p. 27. Freytag anal. p. 7. Gerdeſ. floril. p. 7. Hennings p. 16. ubi plures editiones antiquiores

— — Idem liber ex interpretatione & cum annotationibus Io. Guinterii Andernaci. Venet. 1542. 8. Item: ex editione & cum ſcholiis Jo. Bapt. Camotii, ib. 1553. 8. *Editiones raræ.* Widekind p. 27.

— — Præcepta ſalubria Guilielmo Copo interprete Pariſ. 1510. 4. *Liber rarus.* Freytag Appar. III. p. 335.

Aegyptii (Matth.) Senatus Conſulti de Bacchanalibus ſiue æneæ uetuſtæ tabulæ muſei Cæſarei Vindobonenſis explicatio. Neapoli 1729. fol. *Liber rarior.* Bibl. Chriſt. II. p. 449.

Digitized by Google

Aelia Lælia Criſpis non nata reſurgens in expoſitione legali Caroli Cæſ. Maluaſiæ. Bonon. 1683. 4. *Liber rarus.* Bibl. Chriſt. II. p. 507.

Aeliani (Claudii) uariæ hiſtoriæ libri XIIII. Ex Heraclide de rebus publicis commentarium. Polemonis Phyſionomia. Adamantii Phyſionomia. Melampadis ex Palpitationibus diuinatio. De Neuis. Omnia græce. Romæ 1545. 4. *Liber inſignis raritatis.* Freytag. Appar. l. p. 218. Bibl. Chriſt. II. p 590. Widekind p. 28.

— — de animalium natura Libri XVI. græce. Petro Gillio, Gallo, & Conrado Gesnero, Heluetico, Interpretibus. Colon. Allobrog. 1616. 12. *Liber rarus.* Bibl. Salthen. p. 594. Widekind p. 29.

— — Tactica, ſiue de motionibus, ac præceptis militaribus, gr. & lat. opera Sixti Arcerii. Lugd. Bat. 1613. c. figg. in 4. *Liber rarus.* Bibl. Salthen. p. 337. Bibl. Solger. II. p. 352.

— — La milice des Grecs & Romains trad. en françois du Grec d'Aelian & de Polybe par Luys de Machault. Paris 1616. c. figg. *Verſio rara.* Bibl. Chriſt. I. p. 433.

— — Sophiſtæ, Meliglosſus aut meliphthongus ab orationis ſuauitate uocati, opera quæ extant, omnia gr. & lat. cura & opera Conr. Gesneri. Tiguri ſ a. fol. *Editio rara.* Widekind p. 28.

Aelnothus (Monach. Cantuar.) de uita & paſſione S. Canuti Regis Daniæ; item anonymus de paſſione S. Caroli comitis Flandriæ eius F. Jo. Meurſius ex cod. biblioth. Hafnienſ. deſcripſit, edidit & notas addidit. Hafniæ 1631. 4. *Liber rarus.* Widekind p. 29. Bibl. anon. Hag. II. p. 185. Hennings p. 17.

Aelredi

Aelredi (Diui) opera omnia, ſtudio Rich. Gibboni Soc. Jeſu. Acced. Anonymi rhythmi de laude uirginitatis. Duaci 1631. 4. *Liber perrarus.* Widekind p. 29. Bibl. Salthen. p. 40.

Aemylius (Paulus) de rebus geſtis Francor. libri X. una cum chronico de regibus Francorum. Lutet. 1550. fol. ib. 1555. 8. & cum Arnoldi Ferroni libris IX. ad continuationem Pauli Aemylii usque ad obitum Franciſci I. Pariſ. 1576. II. Voll. fol. *Editiones rarae.* Bibl. Süsſmilch. p. 364. Bibl. Feuerlin. p. 332. Bibl Salthen. p. 104. Osmont I. p. 7. Hennings, ubi plures edit.

— — idem liber italice uerſus. Venet. 1549. 4. *Editio rara.* Hennings p. 17.

Aeneas Syluius uid. Pius II.

Aenigma timorumenon in lutum ſanguine maceratum. ſ. l. 1572. 4. *Poëma rarum, auctore Matth. Weſenbecio.* Widekind p. 30.

Aepini (Joh.) in Pſalmum XV. commentarius; in quo de iuſtificatione, de uita Chriſtiani hominis, de Votis & Juramentis, de Conſuetudine impiorum uitanda, de Contractibus &c. agitur - Recens nunc primum æditus. Argentor. 1543. *Liber perrarus.* Blauſus Beytr. II. p. 11.

— — Liber de Purgatorio, & multi alii eiuſdem Auctoris tractatus. Lond. 1549. 4. *Liber maxime infrequens.* Bibl. Solger. II. p. 169.

— — pinacidion de eccleſiæ Rom. impoſturis aduerſus impudentem Canonicorum Hamburg. autonomiam. 1530. *Liber rariſſimus.* Hennings p. 17.

Aequatorium aſtronomicum. Norimbergæ impreſſum in ædibus Joh. Schoneri 1534. fol. min. *Liber perrarus.* G. M. Boſe otia Wittenberg. critico-phyſica p. 27.

Aequicolæ (Mar.) Chronica di Mantoua ſ. l. & a. in 4.

— — chronica di Mantoua riformata per Ben. Oſanna. Mantoua 1608. 4. *Editiones raræ.* Hennings p. 18.

— — introductione all cumporre ogni ſonte di rima con diſc. della pittura e con molte ſegrete allegorie circa le Muſe e la poeſia. In Milano 1541. 4. Venet. 1555. 4. *Editiones raræ.* Hennings l. c.

Aerodii (Petri) rerum ab omni Antiquitate iudicatarum Pandectæ, recognitæ a Phil. Andr. Oldenburgero. Geneu. 1677. fol. *Liber rarus.* Bibl. Feuerlin. p. 1.

Aeſchendeni (Joh.) Summa anglicanæ aſtrologiae iudicialis de accidentibus mundi in generali & in particulari. Venet. 1489. fol. *Liber rarus.* Hennings p. 18.

Aeſchinis & *Demoſthenis* Græciæ excellentium Oratorum orationes aduerſariæ, græce. Paris. 1543. 4. *Liber perrarus.* Bibl. Chriſt. II. p. 51.

— — Due orationi vnda di Eſchine contra Teſifonte, l'altra di Demoſtene a ſua difeſa tradotte per un Gentiluomo Fiorentino. In Venet. 1554. 8. *Verſio rara.* Widekind p. 30.

Aeſchyli Tragœdiæ VII. græce. Quæ cum omnes multo quam antea caſtigatiores eduntur, tum uero una, quæ mutila & decurtata prius erat, integra nunc profertur. Scholia in easdem, plurimis in locis locupletata, & in pene infinitis locis emendata. Petri Victorii cura & diligentia. Ex officina Henrici Stephani 1557. 4. *Editio perrara.* Freytag Appar. II. p. 771. Bibl. Chriſt. II. p. 114. Bibl. Salthen. p. 183.

Aeſchyli

Aeſchyli *Sophoclis* & *Euripidis* tragœdiæ ſelectæ; græce, cum duplici interpretatione latina, altera carmine, altera ad uerbum; Ennianæ interpretationes locorum aliquot Euripidis Exc. Henr. Steph. 1567. 8. *Editio rara.* Widekind p. 31.

— — tragœdie VII. Gr. opera Guil. Canteri. Antu. apud Plant. 1580. 12. *Editio rara.* Widekind p. 31. Bibl. Chriſt. II. p. 126. Bibl. Salthen. p. 494.

— — tragœdiæ VII. græce & latine, cum ſcholiis græcis, & omnibus deperditorum dramatum fragmentis & notis diuerſorum, ac nouo commentario Thomæ Stanleii. Lond. 1663. fol. *Editio admodum rara ac optima.* Osmont. I. p. 8. Widekind p. 31.

Aeſopi Vita & fabulæ, græcè. Sine loci & anni indicatione. in 4. *Editio antiquiſſima & rariſſima.* Osmont I. p. 9.

— fabulæ latine; cum uerſione Italica per rithmos diſpoſita. Veronæ 1479. 4. & Venetiis 1528. *Editiones perraræ.* Osmont I. p. 9. Smith Catal. libr. rariſſ. p. 2. Hennings p. 19.

— fabulæ & uita latine, per Rimicium. Mediolani 1480. 4. Osmont l. c.

— fabulæ, latino carmine redditæ. Monte regali 1481. fol. Osmont l. c.

— Eſopus moraliſatus cum bono commento ſ. l. 1489. 4 it. ſ. l. 1513. 4. *Libri rari.* Freytag Appar. I. p. 62. Bibl. Chriſt. II. p. 14.

— fabulatoris lepidiſſimi traductio materno ſermone, fideliſſima Franciſci Tuppi Parthenopei J. V. Doctoris. Neapoli 1485. fol. c. figg. Eadem editio, uita Aeſopi & Allegoriis aucta. Aquilæ 1493. fol. *Rariſſima uerſio.* Freytag Anal. p. 9.

Digitized by Google

Aeſopi uita & fabulæ: Phalaridis Tyranni, Apollonii Pythagorici & Bruti Epiſtolæ, græce. Venet. 1498. 4. Bibl. Chriſt. II. p. 247. Bibl. anon. Hag. II. p. 209.

— Mythologi Eſopi clariſſimi fabulatoris: una cum Auiani & Remicii quibusdam fabulis per Sebaſtianum Brant nuper reuiſi: additisque per eum ex uariis autoribus, centum circiter & quadraginta elegantiſſimis fabellis dictis & uerſibus: ac mundi monſtruoſis compluribus creaturis. Baſil. 1501. fol. *Hæc, & antecedentes editiones rariſſimæ ſunt.* Altes aus-der Geſchichte II. p. 557.

— uita & fabellæ cum lat. interpretat. & aliis aliorum fabulis (græc. lat.) Baſil. 1517. 8. *Editio rara.* Bibl. Chriſt. II. p. 250.

— Fabulæ elegantiſſimis Eiconibus ueras animalium ſpecies ad uiuum adumbrantes. Acced. Jo. Poſthii in ſingulas fabulas Epigrammata. Francof. 1566. 8. cum Virgil. Solis figuris ligno inciſis. *Edito rara.* Bibl. Chriſt. II. p. 251.

— Fabulæ græce & latine, cum aliis quibusdam opuſculis. Antuerp. ex offic. Chrp. Plantini 1567. 12. *Editio rara.* Freytag Appar. I. p. 64. Osmont I. p. 9.

— Fabulæ græce ac lat. nunc denuo ſelectæ, eæ item, quas Auienus carmine expreſſit. Acced. Ranarum & Murium pugna Homero olim adſcripta. Lugd. Bat. 1632. 8. *Editio rara.* Bibl. Chriſt. II. p. 251.

— Aphthonii, Gabriæ, Babriæ fabulæ Græco-Latinæ. Acc. Anonymi Vet. fabulæ lat. carmine redditæ, it. fabulæ Phædri, Auieni & Abſtemii. Opera Iſaaci Nic. Neueleti cum nott. eiusd. & figg. ligneis Frf. 1660. 8. *Liber rarus.* Bibl. Salthen. p. 477.

Aeſopi

Aeſopi fabulæ italice, ex uerſ. Franc. Tuppi, cum uita Aeſopi. Napoli 1485. & Aquila 1493. fol. *Verſiones perraræ.* Hennings p. 20.

— Fables d'Eſope & de pluſieurs autres excellens mythologiſtes, accompagnées du ſens moral & des reflexions de Mr. le Chevalier Leſtrange. Traduites de l'Anglois. Avec les figures deſſinées & gravées par T. Barlouw, d'une maniere ſavante & Pittoresque -- Amſt. 1714. 4. *Liber perrarus.* Bibl. Neaulm. p. 52. Bibl. Chriſt. II. p. 247.

— Vida e fabulas de Eſopo, por Joachim Romero de Cepeda. Sevilla 1590. 8. & traduzidas por Manuel Mendes. Lisboa 1621. *Verſiones perraræ.* Bibl. anon. Hag. III. p. 227.

— Ein new Fabel Eſopi, newlich verdeutſcht gefunden vom Lawen und Eſel. Halle 1528. 4. *Scriptum rarum.* Bibl. Chriſt. II. p. 249.

— Eſopus Leben vnd Fabeln, mit ſampt den Fabeln Aniani, Adelfonſi vnd etlichen ſchimpffreden Pogii. Darzu auszzüge ſchöner Fabeln vnd exempeln Doctors Sebaſt. Brant. Friburg im Brizgaw 1555. 4. c. figg. *Verſio rara.* Freytag Appar. I. p. 71.

— Eſopus ganz new gemacht und in Reimen gefaſt, mit ſampt hundert newer Fabeln durch Burc. Waldis. Frf. am M. 1565. 8. *Verſio rara.* Bibl. Chriſt. II. p. 252.

Vid. etiam Neueletius & Oſius.

Aeſticampiani (Joh.) Commentarius in Grammaticam Martiani Capellæ & Donati figuras ſ. l. & a. 4.

— Epigrammata. Lypſ. 1507. 4.

— modus epiſtolandi uiginti genera epiſtolarum complectens. Cracouie ſ. a. in 4. *Scripta rara.* Widekind p. 33. Sinceri Notit. crit. libr. rar. p. 192. Janozki Nachr. IV. p. 160.

Digitized by Google

Aethici Cosmographia, cum Anton. Aug. itinerario & aliis. Basil. 1575. 12. *Liber rarus.* Bibl. Feuerlin. p. 531.

Aetii *Amideni* Libri XVI. in quibus cuncta, quæ ad artem curandi pertinent, sunt congesta, latinitate donata a Joh. Bapt. Montano & Jano Cornario. Venet. 1534. fol. *Lditio perrara.* Bibl. Salthen. p. 297. Hennings p. 20.

Africa. Hæc noua fert Africa. Vienn. 1548. 8. *Liber rarus.* Hennings p. 20.

Agapeti scheda regia Venet. 1561. 8. & cum commentario Ge. Draudii. Francof. 1615. 4. *Editiones rarae.* Bibl. Solg. II. p. 359. Hennings p. 21.

Agapii (Monachi Cretensis) βιβλίον ὠφελιμώτατον, καλούμενον κεφάλαια σωτηρία &c. &c. Venet. 1641. 1664. 4. *Liber rarus.* Sinceri Neue Nachr. p. 90. Hennings p. 21.

Agathiæ, historici & poetæ eximii, de imperio & rebus gestis Justiniani Imp. libri V. Græce nunquam antehac editi. Ex Bibliotheca & interpretatione Bonauenturæ Vulcanii, cum notis eiusdem. Accesserunt eiusdem Agathiæ epigrammata græca. Lugd. Bat. ex offic. Plantin. 1594. 4. *Liber perrarus.* Widekind p. 33. Bibl. Salthen. p. 63. Bibl. Solger. II. p. 277. Bauer.

— *Guidiacensis*, peculium s. de literis hebraicis, punctis, accentibus, quantitate syllabarum ueraque eius linguæ pronunciandæ ratione. Paris. 1537. 8.

— institutiones grammat. linguæ Ebr. ibid. 1529. 4. 1539. 1546. 8.

— in Psalmos III. ibid. 1537. 8. *Libri rari.* Hennings p. 21.

Agellius

Digitized by Google

Agellius (Ant.) in Habacuc Prophetam. Antuerp. 1597. 8. *Liber rarus.* Bibl. Salthen. p. 607.

Agenda *Moguntina* 1513. 4. *Liber rariſſimus.* Widekind p. 34. Eadem Mogunt. 1551. fol. & ibid. 1599. 4. *Liber rarus.* Bibl. Solger. II. p. 268. Bibl. anon. Hag. I. p. 25.

— latino & uulgari ſermone Polonico uidelicet & Allemannico illuminata. Cracou. 1514. 12.

— Diurnale ſecundum uſum eccleſiæ *Cracouienſis* magna cum diligentia reuiſum & fideli ſtudio emendatum. ibid. eod. 8. *Vtraque rara.* Janozki Nachr. IV. p. 159.

— ſ. obſequiale ſecundum rubricam eccleſiæ metropolit. *Gneſenſis.* Cracou. 1518. *Liber rarus.* Widekind p. 34.

— eccleſiæ *Wurzburgenſis* 1564. 4. *Liber rarus.* Bibl. Solger. II. p. 268.

— diœceſ. Slesuicenſ. uid. ab Alefeld Roſarium.

— eccleſiaſtica ad uniformem eccleſiarum Per uniuerſas regni *Poloniæ* prouincias uſum, officio Romano conformatus. Cracou. 1591. fol. *Opus rarum.* Widekind p. 34.

— S. Eccleſiæ *Colonienſis* &c. Colon. Agr. 1614. 4. *Editio perrara.* Bibl Solger II. p. 268.

Agendbüchlein für die Nürnbergiſchen Kirchendiener. Nürnberg 1543. 1541. *Editiones rarae & memorabiles.* Bibl. Solger. II p. 272.

Agobardi (S.) opera ex edit. Papir. Maſſonis. Paris. 1608. 8. *Liber rarus.* Hennings p. 23.

Agacchi (Gioan. Batt.) l'antica fondazione e dominio della città di Bologna. In Bologna 1638. 4. *Liber rarus.* Widekind p. 34.

Agricolæ (Bartholom.) Ανθρωπο-παιδεια: Hoc eſt Gymnaſium uitæ humanæ. In quo Homo cognita incer-

incertitudine & fragilitate uitæ, per assiduam & quotidianam mortis meditationem, ad bene uiuendum & beate moriendum instituitur & præparatur. Oppenheimii 1617. 8. *Liber paucissimis uisus.* Freytag Appar. II. p. 1139.

Agricolæ (Georgii) Libri V. de mensuris & ponderibus. Paris. 1533. 8. *Editio rara.* Widekind pag. 35.

— — de ponderibus & mensuris Romanorum atque Græcorum libb. V. de externis mensuris & ponderibus libri II. Defensio contra Ant. Alciatum Lib. I. de mensuris, quibus interualla metimus, Lib. I. de restituendis ponderibus absque mensuris, Lib. I. de pretio metallorum & monetis libri III. Basil. 1550. fol. *Editio rara.* Widekind l. c. Bibl. Lehmann. p. 269.

— — opera omnia. Basil. 1546. fol. *Liber rarus.* Widekind l. c.

— — de ortu & causis subterraneorum Lib. V. De natura eorum quæ effluunt ex terra Lib. IIII. De natura fossilium Lib. X. De ueteribus & nouis metallis Lib. II. Bermannus siue de re metallica Dialogus Lib I. Interpretatio Germanica uocum rei metallicæ, addito duplici indice, altero rerum, altero locorum. Omnia ab ipso authore, cum haud pœnitenda accessione, recens recognita. Basil. 1558. fol. *Collectionis uarioris rara editio.* Freytag Appar. II. p. 750.

— — de re metallica Libi XII. cum diuersis indicibus & uariis figuris Basil. 1546. 1550. 1556. 1558. *Editiones rarae.* Osmont I. p. 11. Hennings p. 23.

— — della generatione di quelle cose che sotto la terra sono, e delle cause de loro effetti, e nature. In Venezia 1550. 8. *Versio rara.* Widekind p. 35.

Agri-

Digitized by Google

Agricolæ (Georgii) dell' Arte dé Mettalli partita in XII. Libri né quali ſi deſcrivono, &c. aggiungeſi il libro che tratta de gli Animali diſotto terra del mideſimo autore, tradotti in lingua Toſcana, da M. Michel Angelo Fiorio. In Baſil. 1563. fol. c. figg. *Verſio rara.* Osmont I. p. 10.

Agricolæ (Joh.) Dreyhundert gemeiner Sprüchwörter. Zwickau 1529. 8. Das ander teyl gemeyner deutſcher Sprüchwörter. Haganau 1529. 8. *Editio rara.* Bibl. Feuerlin. p. 333. Gerdeſ. floril. p. 8. Bibl. Chriſt. II. p. 327. Bibl. Salthen. p. 598. Sinceri Nachr. p. 183. Widekind p. 36.

— — Ebendieſelbe Leipz. 1533. 8. Hagen. 1537. 8. & Wittenb. 1582. 8. *Editiones raræ.* Widekind l. c.

— — Siebenhundert vnd funffzig Deutſcher Sprüchwörter erneuert und gebeſſert, Durch Joh. Agricola. Mit vielen ſchönen luſtigen vnd nützlichen Hiſtorien vnd Exempeln erkleret, vnd ausgelegt. Wittenb. 1592. 8. *Editio rara ceteris-que præſtantior.* Freytag Appar. II. p. 759.

— — Abcontrafattur und warhafte Bildnus aller Gros-Herzogen Chur- und Fürſten, welche vom Jahr Chriſti 842. bis 1563. das Land Sachſen löblich und chriſtlich regiret haben, ſamt kurzer Lebensbeſchreibung in deutſchen Reimen. Wittenb. 1563. 4. *Editio rara, originalis.* Bibl. Solger II. p. 279.

— — Eben dieſelbe bis auf das Jahr 1587. fortgeſetzt. Lübeck 1587. 4. *Editio etiam rara.* Bibl. Solger. II. p. 344.

Agricolæ (Mart.) Rudimenta muſices. Viteb. 1539. 8. *Liber rarus.* Bibl. Chriſt. I. p. 413.

Agricolæ (Rodolphi) nonnulla ſoluta & ſtricta oratione. Antuerp. 1511. 4.

Agri-

Agricolæ (Rodolphi) de inuentione dialectica libri III. Argent. 1521. 4. Item cum notis Alardi Amſtelredami. Col. 1539. 4.

— — della invenzione dialettica, tradott. di Oratio Toſcanella. In Venet. 1567. 4. *Hæc omnia rara.* Widekind p. 36. Plura eiusd. ſcripta uid. apud Hennings p. 24.

Agrippa (Camillo) nuove invenzioni ſopra il modo di navigare. Rom. 1595. 4. *Liber plane fere incognitus.* Widekind p. 37.

Agrippa (Henr. Cornel.) de occulta philoſophia. Antuerp. 1531. 8. *Editio prima rariſſima.* Freytag Anal. p. 10. *Corrigendus eſt igitur noſter Catalog. Vol. I. p. 8. ubi editio anni* 1533. *pro prima fuerat uenditata.*

— — de occulta philoſophia libri III. ſ. l. 1533. *Editio rariſſima.* Widekind p. 38. Maſch Beytr. p. 273.

— — Commentaria in artem breuem Raimundi Lullii. Colon. 1533. 8. & Salingiaci 1538. 8. *Editiones raræ.* Widekind l. c. Hennings p. 28.

— — Epiſtola apologetica ad clariſſ. urbis Agrippinæ Romanorum Coloniæ ſenatum contra inſaniam Conradi Cœlin de Vlma. Argentor. 1535. 8. *Liber rariſſimus.* Widekind l. c.

Agudda (i. e. Faſciculus ſ. Collectanea talmudica) in quibus per compendium exhibentur inſtituta & ritus, qui in uniuerſo Talmudis corpore exſtant, cum indice in calce adiuncto. Cracou. 1531. fol. *Liber rariſſimus.* Widekind p. 49.

Aquiar (Thom. de) Apologia pro concilio medico in diminuta uiſione præſcr. aduerſus Epp. Illefonſi Nunnez Lierenſ cum cenſuris in easdem & librum eiusdem de faucium ulceribus uulgo garatillo.

Marce-

Digitized by Google

Marcenæ 1621. 4. *Liber pauciſſimis uiſus.* Hennings p. 28.

Aguirre (Joſephi Sænz de) Ludi Salmanticenſes ſ. theologia florulenta. Salmanticæ 1668. fol. *Liber rarus.* Widekind p. 39.

—— —— Notitia compendiaria, ſiue Epitome breuis ac dilucida conciliorum omnium Hiſpaniæ, Epiſtolarum decretalium & aliorum Monumentorum ueterum ad illam ſpectantium; Quorum integra editio paratur Salmanticæ quatuor iuſtis uoluminib. Salmant. 1686. 8. *Scriptum rariſſ.* Gerdeſ. floril. p. 8.

Aguirre (Michael ab) Reſponſum de ſucceſſione regni Portugalliæ pro Philippo Hiſpaniarum rege. Venet. 1581. fol. *Liber perrarus.* Widekind p. 40. Salthen. p. 104.

Agylæi (Henrici) Inauguratio Philippi II. Hiſp. Regis, qua ſe iuramento ducatus Brabantiæ & ab eo dependentibus prouinciis obligauit, cum ſubſtitutione Mariæ gubernatricis. Adiuncta ſunt quædam alia, unitis prouinciis utiliſſima. Vltrai. 1620. 8. *Liber rarus.* Widekind p. 40. Hennings p. 29.

Ahlens (Joh. George) Vnſtruhtinne, oder Muſikaliſche Gartenluſt, welcher beygefügt ſind allerhand ergetz- und nüzliche Anmerkungen. Mühlhauſen 1687. 8. *Liber rariſſimus: quia plurima illius exempla 1689. igne conſumta ſunt.* Widekind p. 41. Freytag anal. p. 11. Bibl. Chriſt. II. p. 805.

Aillon (Diego Ximenes de) los famoſos & heroicos hechos del invencible y eſtorcado Cavallero el Cyd Ruy Diaz de Vibar, en otava rima. Alcala de Henares 1579. 4. *Liber rarus.* Widekind p. 41.

Ains-

Ainsworths (Henry) Annotations upon the Book of Pſalmes. 1612. *Liber rarus, ut omnia huius Auctoris.* Freytag anal. p. 1118.

— — of the communion of ſaints. Lond. 1613. 4.

— — an animadverſion to Mr. Rich. Clyſton advertiſſement &c. 4. ib. eod.

— — of the fellowſhip, that the faithfull have with God, his Angels ande one with another in his preſent life. ib. 1615. 4.

— — the trying out of the truth between John Ainsworth and Henr. Ainsworth the one pleading for the other againſt popery. ib. 1615. 4. Hennings p. 30.

— — Solomonis Song of Songs, in engliſh Metre, with Annotations and references to other Scriptures, for the underſtandig of it. 1623. Freytag l. c. Nachr. von einer Hall. Bibl. V. p. 380.

— — Antekeningen over de vüf Bœken Moſis, Pſalmen en hoge Lied, met cen bericht belangende ſommige tegenwerpingen tegen de onvervalstheid van de Hebreeuſche Text - - nu uit't Engelſch vertaalt door Sibrandus Vomelius. Lauwarden. 1690. fol. *Libri rari uerſio rara.* Blaufus Beytr. I. p. 211.

Aiora (Gondiſ.) muchas hiſtorias dignas de ſer ſabidas, que eſtovan occultas pertecientes a Avila. Saragoſſ. 1519. 4. *Liber in ipſa Hiſpania rarus.* Hennings p. 30.

Aitſingeri ſ. *Eytzingeri* (Mich.) Pentaplus regnorum mundi. Antuerp. ex offic. Plant. 1579. 4. *Liber rarus.* Widekind p. 42.

— — Theſauri principum Paralipomena. Col. Agr. 1592. 8. *Liber rarus.* Bibl. Salthen. p. 24.

Aitzema (Foppii ab) Poëmata iuuenilia, Odæ, Sermones Epigrammata. Pariſ. 1605. 8. Helmſt. 1607. 4. Francoſ.

Francof. 1617. 4. *Liber infrequens.* Gerdeſ. floril. p. 8. Widekind p. 32.

Aitzema (Leonis ab) Poemata iuuenilia. Franequ. 1617. 4: *Liber rarior.* Gerdeſ. l. c. p. 9.

— — Herſtelde Leeuw, of Diſcours, over't gepaſſeerde in de vereenichte Nederlanden, in't Jær 1650. ende 1651. ſ. l. 1652. 4. *Liber perrarus.* Bibl. Salthen. p. 121.

Aix. La Veritè manifeſtée ſur le nouveau ſujet des diviſions du Parlement & de la Ville d'Aix. ſ. l. & a. in 4. *Liber publice combuſtus.* Clement. Widekind p. 43.

Akakia (Mart.) in microtechnen Galeni. Venet. 1546. *Editio parum cognita.* Hennings p. 31.

Ακεστορίας ἀναλογία, auctore Anonymo, ſ. l. & a. in 12. *Libellus rarus.* Hennings l. c.

Ala (Joh. Pet.) de chriſtiano & politico decurione, Cremonæ 1613. 8. *Liber rariſſimus.* Bibl. Salthen. p. 361. Widekind p. 43.

Alaba (Diego de) y *Viamont* ſ. *Beaumont.* El perfecto Capitan inſtruido en la diſciplina militar, y nueva ciencia de la Artilleria. Madrid 1590. fol. *Liber admodum rarus.* Widekind p. 43.

Alabaſter (Guil.) ſ. *Alebaſter.* Apparatus in reuelationem J. C. ſiue noua & admirabilis ratio inueſtigandi prophetarum myſteria ex S. S. ſe ipſam interpretante. Antu. ſ. a. in 4. & ib. 1602. 1607. 1617. 4. *Liber rarus.* Widekind p. 43. Hennings p. 30.

— — Spiraculum tubarum ſ. fons ſpiritualium expoſitionum ex æquiuocis pentaglotti ſignificationibus. Lond. ſ. a. fol.

— — Ecce ſponſus uenit, tuba pulcritudinis, ἀπε-

κατάσασις χρόνων, ib. 1633. 4. *Liber uterque rarus.* Widekind p. 44.

Alamanni (Luigi) Opere Toſcane. In Firenze 1532. & in Lione 1532. 1533. II. Voll. in 8. Osmont I. p. 12.

— — La Coltivazione. In Parigi 1546. 4. In Firenze 1590. 8. & in Padoua 1718. 4. Osmont I. p. 13. Widekind p 44.

— — Gironeil corteſe. Parigi 1548. 4. Osmont I. p. 12. Widekind l. c.

— — La flora con gli intermedi d'Andrea Lori. In Firenze 1556. & 1601. 8. Widekind p 45.

— — L'Avarchide. In Fiorenſa 1570. 4. Osmnt I. p. 13. Freytag Anal. p. 12. Widekind p. 45.

— — Gli Epigrammi con alcuni Epitafi, & alcune compoſitioni del Sig. Battiſta ſuo figlio, che fu poi Veſcovo di Macone. In Parigi 1587. 8. Osmont l. c. *Hæ omnes editiones admodum raræ ſunt.*

Alanus *ab Inſulis*, de planctu nature liber. Lyptzk 1494. 4. *Liber perrarus.* Freytag Appar. II. p. 827.

— Commentar. in Cant. ad laudem beatæ uirginis. Pariſ. 1541. 8. *Editio prima ac rara.* Hennings p. 32.

— aduerſus Hæreticos Albingenſes & Valdenſes. Pariſ. 1612. *Opus rarum.* Gerdeſ. floril. p. 9.

Alba (Jac. de) ſ. de *Albo* toledoth Jaakobh, commentar. in Pentateuch. Venet. 1609. 4. *Liber rarus.* Hennings p. 33.

Alba (Joh. de) Sacrarum Semioſeon, Animaduerſionum & electorum, ex utriusque Teſtamenti lectione, commentarius, & centuriæ. Valent. 1610. 4. *Editio prima rariſſ.* item ib. 1613. 4. Venet.

net. 1616. & Mogunt. 1676. 8. *Editiones haud uulgares.* Freytag Anal. p. 13. Hennings p. 33.

— — Idem liber. Valent. 1613. 4. & Mogunt. 1676. 8. *Editiones raræ.* Gerdeſ. floril. p. 10. Widekind p. 45. Bibl. Salthen. p. 507.

Albani (Joh. Franc.) i. e. J. P. de *Ludevvig* Næniæ pontificis de iure reges appellandi. Romæ nouæ 1706. 8. *Liber rareſcens.* Bibl. Feuerlin. p. 333.

Albani (Jo. Hieron.) Cardinalis liber de poteſtate Papæ & Concilii cum lucubrationibus eiusd. Auctoris. Venet. 1561. 4. *Liber rarus.* Widekind p. 46.

Albanii (Franc.) Einfältiger römiſchcatholiſcher Münchs-Eſel. Wittenb. 1637. 4. *Liber rarus.* Widekind p. 46. Bibl. Salthen. p. 247.

Albategnius (Mahomet) de ſcientia ſtellarum cum aliquot additionibus Jo. Regiomontani. Marp. 1536. 4. Bonon. 1645. 4. *Liber rariſſimus.* Widekind p. 46. Bibl. Salthen. p. 328. Hennings p. 33.

Alberi (Eraſmi) Alcoran uid. Alcoran. Vid. etiam Franciſcus Rediuiuus.

Alberici ab *Alfrici Londouienſ.* allegoriæ poëticæ ſ. de ueritate & expoſitione poëticar. fabularum Libb. IV. Pariſ. 1520. 4. *Editio rara.* Hennings p. 34.

Alberici de *Roſate* Dictionarium iuris ciuil. & canon. Papiæ 1498. fol. *Editio parum cognita.* Hennings l. c.

Albernotii (Aegidii) Hiſtoria de bello adminiſtrato in Italia per annos XV Pontificis Innocentii VI. qui Avenione tunc ſedebat Legati & ſocii inſignis Hiſpanorum Collegii ſtatuta Collegii Hiſpanor. Bononiæ, nec non Albernotii Teſtamentum. Bonon.

1558. fol. *Liber maximæ raritatis.* Vogt p. 18. Hennings p. 34.

Tre Trattati di Albertano, *Giudice de Breſcia*, il primo dell' amore, e della dilezione di Dio, e del Proſſimo e dell' altre coſe e della forma dell' oneſta vita; il ſecondo della conſolazione e de Conſigli; il terzo del ſei maniere del parlare, ridevuti con più teſti a penna dal Inferigno Accademico della Cruſca. In Firenze 1610. 4. *Liber perrarus.* Freytag Anal. p. 1119. Widekind p. 47. Hennings p. 34.

Alberti (Andr.) zwey Bücher von der ohne und durch die Arithmetica gefundenen Perſpectiua und von dem dartzu gehörigen Schatten. Nürnb. 1623. m. Kupf. *Liber rarior.* Bibl. Chriſt. I. p. 376.

Alberti (Laur.) Teutſch-Grammatik oder Sprachkunſt: Certiſſima ratio diſcendæ, augendæ, ornandæ, propagandæ, conſeruandæque linguæ Alemannorum ſiue Germanorum. Aug. Vindel. 1573. 8. *Liber perrarus.* Bibl. Chriſt. II. p. 28.

Alberti (Leandro) deſcrizzione di tutta Italia. Bologna 1550. fol. Venet. 1551. 1553. 1561. 1568. & 1588. 4. *Editiones raræ.* Widekind p. 47. Hennings p. 36. ubi plures aliæ editt.

Alberti (Leonis Baptiſtæ) de Re Aedificatoria. Florent. 1485. fol. *Editio prima rariſſima.* Smith Catal. libr. rariſſ. p. 2. Widekind p. 50.

— — idem liber. Pariſ. 1512. 4. Argentor. 1541. 4. *Editiones perraræ.* Widekind l. c.

— — Architettura tradotta in lingua Fiorentina da Coſimo Bartoli. In Firenze 1550. fol. mai. Venet. 1565. fol. *Editiones raræ.* Bibl. Chriſt. I. p. 379. Widekind l. c.

Alberti

Digitized by Google

Alberti (Leonis) Momus. Romæ 1520. 4. *Liber rariſſimus.* Bibl. annon. Hag. II. p. 255. Widekind p. 51.

— — La Pittura, trad. per Lodovico Domenichi. Venet. 1547. 8. *Liber rarus.* Widekind p. 50.

— — Opuſculi morali, trad. da Coſimo Bartoli. Venet. 1568. 4. *Editio rara.* Widekind p. 50.

Albertus (Magnus) de arte intelligendi. docendi. & predicandi. res ſpirituales & inuiſibiles per res corporales & uiſibiles & e conuerſo pulcra & utiliſſima. ſ. l. & a. in fol. *Editio perantiqua & inter Alberti M. ſcripta rariſſima.* Freytag Appar. I. p. 566.

— — Liber de abundantia exemplorum. ſ. l. & a. fol. min. *Priori libro raritate uetuſtateque ſimilis.* Freytag l. c.

— — Sermones aurei de Sacroſ. euchariſtiæ Sacramento. Colon. 1474. Mogunt. 1477. fol. Colon. 1498. 8. *Editiones perraræ.* Widekind p. 49. Bibl. Sarraz. II. p. 16.

— — Compendium theologice veritatis. Venet. 1476. 4. *Editio rariſſ.* Widekind p. 49. Hennings p. 36.

— — de mineralibus libri V. Paduæ 1476. fol. *Editio originalis rariſſima.* Osmont I. p. 15.

— — opus de animalibus. Romæ 1478. fol. *Editio prima rariſſ.* Idem liber, Mantuæ 1477. *Editio admodum rara.* Osmont I. p. 15.

— — de Corpore Chriſti Summa. Mogunt. 1477. fol. Col. 1498. 4. Hennings p. 35.

— — de generatione & corruptione. Venet. 1495. *Editio perrara.* Theſaur. bibl. III. p. 129. Widekind p. 49.

— — de le virtu de l'Herbe, Animali & Pietre pretioſe e di molte maraveglioſe coſe del Mondo.

Digitized by Google

Turin. 1508. 4. *Liber rariſſimus.* Osmont I. pag. 15.

Albertus (Magnus) Philoſophie naturalis iſagoge: ſiue introductiones emendate nuper & impreſſe ſumma diligentia In libros Phiſicorum. De celo & Mundo. De generatione. Metheororum. De anima Ariſtotelis. Cracouie 1516. 4. *Liber rarus.* Janozki Nachr. IV. p. 162.

— — colligazione dell' Anima con dio. Rom. 1525. 8. *Editio rara.* Widekind p. 50.

— — Biblia Mariæ, opus a B. Alberto M. conſcriptum; in quo omnia fere, quæ in ſacris bibliis continentur, beatiſſimæ Deiparenti Mariæ pulchre & breuiter adaptantur, aureum ſane & diuini uerbi concionatoribus perutile, ac Marianis cultoribus pergratum. Colon. 1625. 8. *Liber rarus & nunquam recuſus.* Widekind p. 49. Hennings p. 35.

Alberti (Mattheo) Givochi feſtivi e militari eſpreſſi con le ſue figure. In Venez. 1686. fol. *Liber rarus.* Haym. Clement. Widekind p. 47.

Alberti (Matthia) Iſtitutione canonica &c. Venet. 1596. 1571. 4. *Editiones raræ.* Widekind l. c. Hennings p. 37.

Alberti (Mich.) Repertorium perutile de Prauitate Hereticorum & Apoſtatarum. Valent. 1494. fol. *Opus rarum.* Bibl. Sarraz. I. p. 28.

Alberti de *Saxonia* Commentar. in poſteriora Ariſtotelis. Mediol. 1497. Venet. 1522. fol.

— — ſuper Ariſtotelem de cælo & mundo Libri VI. ibid. eod. & cum Tractatu de generatione, corrupt. & meteoris. Pariſ. 1516. fol.

— — ſuper libros VIII. phyſicorum. Pariſ. 1516. & Venet. eod. fol.

Alberti

Alberti de *Saxonia* Logica. Venet. 1522. *Editiones horum librorum perrarae.* Widekind p. 50.

Albertini (Arnaldi) repetitio noua ſ. Commentaria rubricæ & c. l. de hæreticis Lib. VI. Valent. 1534. fol.

— — Quæſtio de ſecreto, quando debeat & non debeat reuelari, eod. fol. *Libri perrari.* Widekind p. 48.

Albertini (Aegid.) Lucifers Kœnigreich vnd Seelengejaidt oder Narrenhatz. Augſp. 1617. 4. *Scriptum rarum.* Bibl. Chriſt. I. p. 314.

Albertinis (Franciſc. de) de mirabilibus nouæ & ueteris Romæ libri III. ex edit. Andreæ Fuluii Præneſtini. Romæ 1508. 4. *Editio prima rariſſima.* Widekind p. 48. Bibl. Mencken. p. 196.

— — Idem liber ſ. l. 1509. 4. Baſil. 1509. 4. *Editiones rarae.* Freytag Appar. I. p. 22. Bibl. Solger. II. p. 343.

Albertis (Alberti de) Paradoxa moralia de ornatu mulierum. Mediol. 1650. 4. *Liber rarus.* Widekind p. 48.

— — Lydius lapis ingenii, ſpiritus ac morum Gaſp. Scioppii. Monachii 1609. 12.

— — Vindiciæ generales aduerſus famoſos Scioppii libellos in Jeſuitas. ib. eod. 12. *Scripta haud uulgaria.* Hennings p. 38.

Albii (Ricardi) hæmiſphærium diſſectum. Romæ 1648. 4. *Liber admodum rarus.* Bibl. Salthen. p. 329.

Albini (Petri) Vipertus ſ. origines Ranzouianæ. Wittenb. 1587. 1588. 4. *Liber perrarus.* Widekind p. 52.

— — Meisniſche Land- vnd Bergchronica, in welcher ein vollenſtändige Deſcription des Lan-

des, ſo zwiſchen der Elbe, Sala und Südädiſchen Behauſchen-Gebürgen gelegen - - Mit einverleibten fürnemen Sächſiſchen, Düringiſchen und Meisniſchen Hiſtorien: auch nicht wenig Tafeln, Wappen und Antiquitæten, derer etliche in Kupfer geſtochen. Dresd. 1589. fol. *Liber rarus.* Widekind p. 51.

Albini (Petri) quæſtio de ſenſu dicti, panis eſt communicatio, c. reſp. P. Crellii. Viteb. 1575. 8.

— — Nouæ Saxonum hiſtoriæ progymnaſmata. ib. 1582. 8.

— — de Sigetho a Turcis expugnato. ib. 1587. 4.

— — uita Ge. Sabini. ib. 1588. 8. *Libri infrequentes.* Hennings p. 39.

Albizii (Ant.) Sermones in Matthæum. Auguſtæ 1609. 8.

— — Tractatus breuis continens decem principia doctrinæ chriſtianæ. Campidoni 1612. 8.

— — Exercitationum theologic. Partes II. ibid. 1616. 1617. *Omnia Albizii admodum rara ſunt.* Widekind p. 52. 53.

Albohali (Arabis Aſtrologi) de iudiciis natiuitatum liber unus. Noribergæ 1546. 4. Baſ. 1551. fol. *Editiones perrarae.* Freytag Anal. p. 14. Bibl. Solger. I. p. 156. Widekind p. 53.

Alboſii (Joh.) portentoſum lithopædium ſ. embryon petrefactum urbis Senonenſis & in utero per annos 28. contentum Lugd. 1582. Baſil. 1588. 8. una cum Provancherii de hac re opinione Frf. 1601. & cum aliis Amſt. 1622. 12. *Editiones infrequentes.* Hennings p. 42.

Albrechts *des iüngern* (Marggraf) Ausſchreiben und Urſachen der vorgenommenen Expedition wider

Digitized by Google

der Nurnberg. ſ. l. 1552. 4. *Liber rarus.* Bibl. Solger. II. p. 285.

Albubather & Centiloquium Diui Hermetis. Venet. 1501. fol. *Liber rariſſimus.* Bibl. Solger I. p 197.

— Liber genethliacus ſ. de natiuitatibus, non ſolum ingenti rerum ſcitu dignarum copia, uerum etiam iucundiſſimo illarum ordine conſpicuis. Norimb. 1540. 4. *Liber rarus.* Bibl. anon. Hag. II. p. 115. Widekind p. 53. Bibl. Salthen. p. 332.

Albumaſar de magnis coniunctionibus: annorum reuolutionibus: ac eorum perfectionibus octo tractatus. Auguſt. Vindelic. 1489. 4. *Liber rarus.* Sinceri Neue Nachr. p. 224. Widekind p. 54.

Albuquerque (Alfonſo de) Commentarios do grande Alfonſo d'Alboquerque Capitan general das Indias Orientales, em tempo do Rey dom Manuel I. depois do anno de 1509. atè a ſeu ſalecimento no anno de 1515. Em Lisboa 1576. fol. *Liber rariſſimus.* Widekind p. 54. Hennings p. 43.

Albutii (Pauli) Epiſtola ad Jeſuitas. In qua de rebus grauiſſimis & lectu digniſſimis tractatur. Lutetiæ Pariſ. 1573. 4. *Opuſculum perrarum.* Freytag Appar. I. p. 111.

Alcaide (Sab.) Hiſtoria verdadera del Rey don Rodrido, trad. por Mich. de Luna. Madrit 1654. 4. *Liber rarus.* Bauer.

Alcala (Pedro de) El Vocabulario Arabigo en letra caſtellana. En Granada 1505. 4. *Liber rariſſimus.* Widekind p. 54. Hennings p. 43.

Alcarazii (Joach.) de theatro Saguntino liber. Rom. 1716. 4. *Liber ſuppreſſus.* Hennings p. 43.

Alcaſar (Lud. ab) Veſtigatio arcani ſenſus in Apocalypſi. Antu. 1614. fol. c. figg. & opuſculo de ſacris ponderibus. *Liber perrarus.* Bibl. anon. Hag. p. 5. Widekind l. c.

— — in eius V. T. partes, quas reſpicit Apocalypſis nempe Cant. Cant. Pſalmos complures, multa Danielis aliorumque librorum capita, libri V. cum Opuſculo de malis medicis. Lugd. 1631. fol. *Liber admodum rarus.* Widekind p. 55.

De Alchemia volumen. Norimb. 1541. 4. *Volumen rariſſimum.* Freytag Anal. p. 15. Hennings p. 43.

— Le texte d'Alchymie, & le Song verd. Pariſ. 1695. 12. *Liber rarus.* Osmont I. p. 17.

Alcherus uid. Auguſtinus de anima.

Alciati (Andr.) Emblemata. Mediol. 1522. *Editio prima rariſſ.* Widekind p. 55. Hennings p. 44.

— — Eadem, 1531. Aug. Vind. in 8. Lugd. Bat. ex offic. Plant. 1591. 8. Eadem, cum commentariis uarior. opera Joh. Thuilii. Pat. 1621. c. figg. 4. Eadem cum comment. Cl. Minois, Franc. Sanctii & notis Laur. Pignorii, opera Joh. Thuilii: acc. Fed. Morelli Corollaria & monita ad eadem Emblemata. Pat. 1661. 4. *Editio rara & optima, reliquæ raræ.* Freytag appar. III. p. 466. Bibl. Chriſt. II. p. 270. 261. Bibl. Salthen. p. 356. 599.

— — Los Emblemas. Lyon 1548. 4. it. traducidas en rhimas eſpagnolas. ib. 1549. 8. c. figg. *Verſiones perraræ.* Widekind p. 55. Bibl. anon. Hag. II. p. 223.

— — Delle impreſe accomodate a diverſa moralità co' verſi che i loro ſignificati dichiararco tratte dagli emblemi del l'*Alciato.* In Lione 1549. 8. c. figg. *Verſio italica rara.* Widekind p. 55. Hennings p. 44.

Alciati

Alciati (Andr.) contra uitam monaſticam, ad Collegam olim ſuum, qui tranſierat ad Franciſcanos, Bernardum Mattium, Epiſtola. Accedit Sylloge epiſtolarum Giphanii, Vulcanii, Tychonis Brahe, Scriuerii, Pontani, Voſſii, Sibrandi Siccami, Gronouii, Boxhornii: aliorumque uirorum clariſſimorum, quæ uariam doctrinam continent. - Primus omnia in lucem protulit, adiectis paſſim notis Anton. Matthæus. Lugd. Bat. 1695. 8. & 1708. 8. *Liber rarus.* Freytag Appar. II. p. 761. Bibl. Chriſt. II. p. 365.

Alcimi *Auiti* & *Claudii Marii Victoris* Poemata. Lugd. 1536. 8. *Liber rarus.* Bauer.

Alcinoi Philoſophi Platonici de doctrina Platonis liber: Speuſippi Platonis diſcipuli Liber de Platonis definitionibus. Xenocratis Philoſophi Platonici Liber de morte. Baſil. 1532. 8. *Verſio rara.* Blaufus Beyträge II. p. 14.

— in Platonicam Philoſophiam Introductio Gr. & Lat. Oxon. 1667. 8. *Liber rarus.* Bibl. Mencken. p. 132. Hennings p. 44. ubi & antiquiores editiones.

Alcorani Confutatio uid. Confutatio.

Alcoran de Arabiſche, uyt de Arabiſche Spræke nu nieuweliiks in hooghduyts getranslateert door Sal. Swigger, Prediker der Kercken tot Norenberg. Ende wederom uyt hooghduits in Nederlandſche Spræke geſtelt. Hamb. 1641. 4. *Verſio perrara.* Widekind p. 57.

— door du Ryer uyt d'Arabiſche in de Franſche en door J. H. Glazemaker in de Nederlandſche Taal vertaalt. Amſt. 1696. 8. *Verſio rara.* Bibl. Salthen. p. 446.

— The Koran commonly called the Alcoran of Ma-

Mahommed translated in to engliſh immediately from the original Arabie; with explanatory notes, taken from the moſt approved Commentators. To whichis prefiked a preliminary diſcourſe. Lond. 1734. c. figg. *Verſio rara & egregia.* Widekind p. 58.

Alcorano riprouatto, nel quale ſimoſtra la falſita della ſecta Mahometana e l'ingannevoli aſtutie del ſur Authore. In Firenze ſ. a. 4. & ibid. 1603. 4. *Editiones rarae.* Widekind p. 59.

Alcuini *Albini* ſ. *Alchivini* (Abbatis) Homiliæ, ſeu ſi mauis ſermones ſiue conciones ad populum præſtantiſſimorum Eccleſiæ doctorum, Hieronymi, Auguſtini, Ambroſii, Gregorii, Origenis, Chryſoſtomi, Bedæ, Haymonis aliorumque tam de tempore, tam de ſanctis, in hunc ordinem digeſtæ per *Alcuinum* Leuitam idque ei iniungente Carolo M. Ro. Imper. cui a ſecretis fuit. Pariſiis apud Poncetum le Greux ſ. a. in fol. *Liber longe rariſſimus.* Altes aus - der Geſchichte I. p. 514.

— in D. Johannis Euangelium Commentariorum libri VII. Chriſtiana fruge refertiſſimi. Argentor. 1527. 8.

— in Geneſin quæſtiones a Menardo Molthero reſtitutæ. Haganoæ 1529. 8. Hennings p. 45.

— in Eccleſiaſten commentarii. Baſil. 1531. 8.

— de fide ſanctæ & indiuiduæ Trinitatis Lib. III. ad glorioſiſſ. Imp. Carolum M. &c. ſcripti anno 790. Francof. 1555. *Libri admodum rari*, quorum recenſio extat im Alten aus - der Geſch. I. a p. 509 - 514.

Alcyonii (Petri) Medices Legatus ſ. de exilio libri II latinæ linguæ elegantia ad unguem expoliti, ac chriſtianis philoſophicisque rationibus inſtructiſſimi.

Digitized by Google

simi. Venet. in ædib. Aldi 1522. 4. & 8. *Editiones rarissimæ.*

Alcyonii (Petri) Idem liber. Basil. 1546. 4. Aureliopoli 1624. 8. *Editiones raræ.* Widekind p. 62. Gerdes floril. p. 10. Bibl. Salthen. p. 34.

Aldeano Ragionamento sopra la Poësia Giocosa de' Greci, de' Latini e de' Toscani, con alcune poësie piacevoli del medesimo autore. Venez. 1634. 4. *Liber rarus.* Widekind p. 62. Hennings p. 46.

Aldebrandin (Le Livre de maitre) pour la santé du corps garder, composé à la requête du Roi de France. s. l. 1475. fol. *Liber perrarus.* Osmont I. p. 18.

Aldimari (Biagio) memorie historiche de' diverse famiglie nobili così Napoletane come forastiere con le loro arme &c. Napoli 1691. fol. *Liber infrequens.* Hennings p. 46.

Aldini (Tob.) descriptio rariorum quarundam plantarum, quæ continentur Romæ in horto Farnesiano. Romæ 1625. fol. cum figg.

Aldrovandi (Matth.) lettere amorose. Venet. 1609. 8. *Editio infrequens.* Hennings p. 164.

Alealmi (Lud.) Poemata. Paris. 1538. 8. *Liber rarus.* Widekind p. 65. Hennings p. 46.

Aleandri (Hier.) antiquæ Tabulæ Marmoreæ Solis effigie, Symbolisque Exsculptæ accurata Explicatio. Qua priscæ quædam Mythologiæ ac nonnulla præterea vetera monumenta, Marmorum gemmarum nomismatum illustrantur. Accessit non absimilis expositio sigillorum Zoëæ ueterem statuam marmoream cingentis. Romæ 1616. 4. Paris. 1617. 4. *Editiones rarissimæ.* Freytag appar. I. p. 441. Widekind p. 65.

— — Refutatio coniecturæ anonymi de suburbicariis

cariis regionibus ſ. diœceſi epiſcopi Romani. Pariſ. 1619. 4. *Liber rarus.* Widekind p. 65.

Aleandri (Hier.) Nauis eccleſiam referentis ſymbolum in ueteri gemma annulari inſculptum. Romæ 1626. 4. *Liber perrarus.* Widekind p. 65.

— — Difeſa dell' Adone, poëma del Cavalier Marino ſcritta da Gir. Aleandro. Partt. II. Venet. 1629. 1630. 12. *Liber rarus.* Widekind l. c.

Alector, ou le Cocq, Hiſtoire fabuleuſe, traduite en françois d'un fragment grec; par Barthelemei *Aneau.* Lyon 1530. 8. *Liber rarus.* Osmont I. p. 28.

Alefeld (Gottſcalc. ab) Roſarium ſ. Liber agendarum ſecundum ritum & conſuetud. eccleſiæ & diœceſeos Slesuicenſis, diuinorum rectoribus utilis & neceſſar. Pariſ. 1512. 4. Recuſ. Roſtoch. 1522. 4.

— — Liber breuiarius horarum canonicarum ſecundum ordinarium ritum & conſuetud. eccleſ. Slesuicenſ. ſtudio & opera Beszeconis presbyt. ib. 1512. 8.

— — Diurnale ſecundum ordinarium - eccleſ. Slesuicenſ. ibid. 1513. 12. *Libri longe rariſſimi.* Hennings p. 48.

Alegrete (Manuel Tellez de Sylua) Collecçam dos Documentos e Memorias da Academia Real, da hiſtoria Portugueſa Lisboa 1721-1725. V. Tomis fol. *Opus rariſſimum, inter Academiſtas tantum diſtributum.* Vogt p. 22. In Vol. I. huius Catal. p. 14. IV. tantum Voll. memorantur.

Alemand hiſtoire monaſtique d'Irlande. Paris 1690. 12. *Liber perrarus.* Widekind p. 66.

Alemanni (Nicol.) de Lateranenſibus Parietinis ab Illuſtriſſ. & Reuerendiſſimo Domino D. Franceſco Card. Barberino reſtitutis, Diſſertatio hiſtorica. Romæ

Romæ 1625. fol. c. figg. *Liber elegantiſſimus ac rariſſimus.* Vogt p. 23. Widekind p. 66. Hennings p. 48.

Aleſius (Alex.) de Paulina phraſi in epiſtola ad Romanos. Lipſ. 1548. 8.

— — Diſputationes in totam epiſtolam ad Romanos collectæ per Ge. Hantſch c. præf. Phil. Melanchthonis. 1553. 8. *Libri rari.* Widekind p. 66. Bibl. Salthen. p. 504. Hennings p. 49. ubi plura eiusdem.

Alethæus de iure Eccleſiaſticorum liber. ſ. l. 1645. 8. *Liber rarus.* Bauer.

Alethophili Charitopolitani Manuale Catholicorum, hodiernis controuerſiis amice componendis maxime neceſſarium præcipue de gratia & de eccleſiæ autoritate aduerſus Moliniſtas ex Scriptura, conciliis, ſanctis patribus &c. contentum. ſ. l. 1651. *Liber rarus.* Widekind p. 68. Hennings p. 50.

— (i. e. Val. Alberti) Beantwortung des Sendſchreibens Chriſtiani Conſcientioſi (i. e. D. Scheffleri) darinnen er fraget, ob er in der Lutheriſchen Religion könne ſelig werden? ſ. l. 1682. 12. *Libellus rarus.* Widekind p. 69.

— Nucleus mellitus. Nürnb. 1689. 8. *Liber rarus.* Bibl. Feuerlin. p. 334.

— Lucerna lucens Alethophili eines catholiſchen Prieſters Schreiben an Arethophilum ſeinen lieben Freund, und Mit-capitularen. Freyſtad. 1726. 4. *Liber rarus.* Gerdeſii Scrin. antiquar. T. VII. p. 701.

— (i. e. Baron. a Metternicht) Meditationes aliquot ſacræ & philoſophicæ, 1) de exiſtentia Dei, immortalitate animi & ſtoliditate atheorum methodo mathemat. 2) de S. S. Trinitate 3) de

actiui-

actiuitate creaturarum propria & efficaci, meth. mathem. 4) de apparitionibus ſpirituum 5) de una uera & catholica fide ſaluifica, nec non de uera hæreſi; 6) de fide falſa, deque infallibilitate eccleſ. Rom. 7) de transmutatione metallorum; 8) de artibus Philoſophorum ad occultandam artem & de requiſitis eius, qui huic arti ſe dicare uoluerit &c. Francof. 1729. 8. *Liber perrarus.* Widekind p. 68.

Alexandri ab *Alexandro* diſſertationes quatuor de rebus admirandis, quæ in Italia nuper contigere, i. e. de ſomniis, quae a uiris ſpectatæ fidei prodita ſunt, inibique de laudibus Juniani Maii, maximi ſomniorum coniectoris &c. Romæ ſ. a. in 4. *Liber rariſſimus.* Widekind p. 69. Hennings p. 50.

Alexandri (Andr.) Mathemalogium primæ partis ſuper ueterem & nouam Logicam Ariſtotelis. Lipſ. 1504. fol. *Liber parum cognitus.* Hennings p. 50.

Alexandri *Aphrodienſis* ad imperatores de Fato & de eo, quod noſtræ poteſtatis eſt. Accedit Ammonii Hermæ in libri Ariſtotelis de interpretatione ſectionem ſec. Commentarius cum latina utriusque uerſione. Lond. 1658. 8. *Editio rara.* Bibl. Salthen. p. 578. Widekind p. 70.

Alexander Carpentarius uid. Carpentarius.

Alexander *Magnus.* Das Buch der Geſchicht des groſſen Alexanders, wie die Euſebius beſchrieben und geteutſcht hat, mit viel ſchönen Figuren. Strasb. 1509. fol. *Editio perrara.* Bibl. Salthen. p. 132.

Alexandre (Noel) Animadverſions ſur l'hiſtoire eccleſiaſtique. ſ. a. a Rouen. 8. *Liber rariſſimus.* Widekind p. 70.

Alexan-

Digitized by Google

Alexandri, Patricii Armacani, Mars Gallicus. ſ. l. 1635. fol. *Prima & rariſſ. huius libri editio.* Bibl. Salthen. p. 106.

Alexandri VII. Papæ, muſæ iuueniles. Lutet. Pariſ. 1656. fol. *Opus ſplendidiſſimum ac rariſſimum.* Freytag Anal. p. 19.

Alexandrini (Julii) ἀναστομάτων XLVI. Galeni Libb. it. Galeni encomium. Venet. apud Junt. 1548. 8. *Liber rarus.* Hennings p. 51.

Alexandrinus Diophantus uid. Diophantus.

Alexandrini (Ge.) Enarrationes uocum priſcarum in libris de re ruſtica. Phil. Beroaldi in libros XIII. Columellæ Annotationes. Aldus de Dierum generibus ſimulque de umbris & horis, quæ apud Palladium. Pariſ. ex offic. Rob. Steph. ſ. a. *Editio perrara.* Bibl. Salthen. p. 471.

Alexii presbyteri & Cartophylacis Corcyræ orationes in uaria S. S. loca. Græce, cum præfat. Theonæ. Venet. 1570. 4. *Liber rarus.* Widekind p. 70. Hennings p. 51.

— (Simonis) de origine Noui Dei Miſſatici, quondam in Anglia mortui, nunc demum ab inferis reſuſcitati, Dialogi VII. in quibus puriſſimi S. Scripturæ fontes ad impuriſſimas Scholaſticæ Doctrinæ lacunas collati non tantum uerum Cœnæ dominicæ uſum oſtendunt, ſed etiam impium Miſſæ Papiſticæ abuſum patefaciunt. ſ. l. 1558. 8. *Liber ſuppreſſus fereque incognitus.* Vogt p. 24. Osmont I. p. 19. Widekind p. 71. Hennings p. 51.

Alkindus & Saphar de pluuiis, imbribus & uentis, ac aëris mutatione. Venet. 1507. 4. *Liber rarus.* Bibl. Chriſt. I. p. 269.

Alfonſi Regis tabulæ aſtronomicæ. ſ. l. 1492. *Editio rariſſima.* Bibl. Sarraz. II. p. 83.

Digitized by Google

Alfragani (Muhamedis) Chronologica & Aſtronomica Elementa e Palatinæ Bibliothecæ ueteribus libris uerſa, expleta & ſcholiis expolita, auctore M. Jecobo Chriſtmanno. Frf. 1590. 8. *Liber rarus.* Bibl. Salthen. p. 455. Theſaur. bibl. III. p. 269.

Algermann kurtzer Extract oder Auszug aus etlichen berühmten Hiſtorien, und andern Urkunden von Erbauung der Stadt Braunſchweig; und daſs dieſelbe der Herzogen zu Braun'chweig und Lüneburg Erb- und Landtſtadt ie und allezeit geweſen und noch ſey. &c. ſ. l. 1604. 12. c. figg. *Liber rarior.* Widekind p. 72.

Algaſi (Salomon.) uerbum Samuel ſuper Rachi. Venet. 1596. 4. *Liber rarus.* Hennings p. 52.

Algeri, *Monach. Corbeienſ.* it. Guimundi & Werneri, Cartuſ. de ueritate corporis & ſanguinis Chriſti in euchariſt. ex edit. Eraſmi. Friburg. 1530. (al. 1526. & 1531.) Col. 1535. 8. it. cura Jac. Vlimmerii. Louan. 1561. 8. *Editiones raræ.* Hennings p. 52.

Alghiſi (Galaſſo) Delle ſortificatione. Venet. 1570. fol. *Liber rarus.* Widekind p. 72.

Algorithmus linealis cum pulchris conditionibus duarum regularum De Tri: una de integris: altera uero de fractis: regulisque ſocialibus & ſemper exemplis idoneis adiunctis In florentiſſimo ſtudio Cracouienſi editus &c. Cracou. 1517. 4. *Opuſculum rarum.* Janozki Nachr IV. p. 167.

Aliaco ſ. Eliaco (Petri) Liber ſuper libros metheororum. De impreſſionibus aëris: ac de his que in prima: ſecunda: atque tertia regionibus aëris fiunt, ſicut ſunt ſydera cadentia: Stelle comate: Pluuia: Ros: Pruina: Nix: Grando: Ventus: Terre motus: deque generatis infra terram.

Liptzio

Digitized by Google

Liptzie 1506. 4. *Liber perrarus a Maittairio Leighioque omiſſus.* Altes aus - der Geſch. I. p. 49.

Aliaco ſ. Eliaco (Petri) de emendatione eccleſiæ libellus patribus olim oblatus in concilo Conſtantienſi congregatis, quod Chriſtianiſſimus princeps Sigismundus Auguſtus conuocauerat non tam ob eccleſie concordiam, quam communis morum emendationis ſpe. Quæ quo minus proceſſerit per hunc non ſtetit, ſed per Eccleſiaſticos Germanicæ ſimplicitati imponente Romana aſtutia. ſ. l. & a. ueriſimiliter tamen poſt 1520. *Liber rarus.* Altes aus - der Geſch. I. p. 51.

Alidoſi (Gio Niccolo Paſquali) Inſtruzione delle coſe notabili della città di Bologna ed altre coſe particolari. In Bologna 1621. & 1675. 4. *Liber rarus & bonus.* Widekind p. 72. Hennings p. 52.

Alighieri Dante uid. Dante.

Alites ſ. *Aleſius* (Petrus) de utroque J. C. aduentu ſummoque & generali iudicio, de prodigiis ſignisque ipſum præcedentibus, de mortuorum ſuſcitatione, de pœnis inferni & gloria paradiſi, adiectis Chriſti, prophetarum & Sibyllarum præconiis, opus carmine & proſa ſcriptum. Pariſ. 1552. & 1561. 4. *Editiones perraræ.* Widekind p. 72. Hennings p. 53. ubi eiusdem adhuc alia.

Alitophili (i. e. Cl. Barth. Moriſoti) Veritatis lacrymæ, ſeu Euphormionis Luſini Satyrici continuatio. l. l. 1625. 12. *Liber rarus.* Osmont I. p. 487.

Alkabetz (R. Schelomo) Leuita שֹׁרֶשׁ יִשַׁי d. i. die Wurtzel Iſai, oder eine Auslegung des Buches Ruth. Conſtantinop. 5326. C. 1566. 4. *Liber rarus.* Widekind p. 73.

Alkabetz (R. Schelomo) ajjeleth ahabhim ex Prouerb. V. 19. comment. in Cantic. Venet. 1552.

— — manoth halleri (munera Leui) comment. in Eſther. ib. 1585. 4. *Libri infrequentes.* Hennings p. 53.

Allæi (Franc.) Aſtrologiæ nouæ methodus. Rhedonis 1654. f. l. 1658. 1688. fol. *Liber rariſſimus.* Widekind p. 73. Osmont I. p. 19. Hennings p. 53.

Allard (Guy) le Nobiliaire, avec le Blaſon & les Armoiries. Grenoble 1711. 12. *Libellus rarus.* Osmont I. p. 19.

— — bibliotheque de Dauphiné contenant les noms des ſçavans & de leurs ouvrages depuis XII. ſiecles. a Grenoble, 1685. 12. *Liber infrequens.* Hennings p. 53.

Allatii (Leonis) Apes urbanæ ſ. de uiris illuſtribus, qui ab A. 1630. per totum 1632. Romæ adfuerunt & aliquid typis euulgarunt. Romæ 1633. 8. Widekind p. 74. Bibl. Mencken. p. 41. Bibl. Feuerlin. p. 334.

— — de Pſellis & eorum ſcriptis diatriba. Romæ 1634. 8. Widekind p. 75. Sinceri notit. hiſt. crit. p. 309.

— — Eridanus, poëma gr. & lat. interpr. Bartol. Tortoletto Romæ 635. 8. Sinceri notit. p. 310.

— — de patria Homeri. Lugd. 1640. 8. Sincerus l. c. p. 310. Bibl. Salthen. p. 462. Widekind p. 75.

— — Licetus carmine expreſſus. Gr. lat. Romæ 1641. 4. Sinceri notit. l. c. p. 305.

— — in antiquitatum Etruſcarum fragmenta ab Inghiramo edita, & in Libros Alph. Ciccarelli, auctoresque ab eo confictos. Rom. 1642. 12. Sincerus l. c. p. 312.

— — uita Julii Cæſaris Lagallæ Philoſophi Romani. Paris 1644. 8. Sincerus l. c. p. 311.

— — de Templis Græcorum recentioribus ad Johannem Morinum. De Narthece Eccleſiæ ueteris

ad

Digitized by Google

ad Gaſpar. de Simeonibus. De Græcorum hodie quorundam opinationibus ad Paulum Zacchiam. Colon. 1645. 8. Gerdeſ. floril. p. 15. Bibl. anon. Hag. III. p. 139.

Allatii (Leonis) Confutatio fabulæ de Joanna Papiſſa ex monumentis græcis. Barthold Nihuſius recenſuit, prologo atque epilogo auxit, nec non teleſcopium (ſcil. donatum in Germania genti Saxonum, ut utantur in fidei & in religionis negotio) adiunxit. Col. Agr. 1645. 8. Widekind p. 75. Bibl. Mencken. p. 565. Sinceri Notit. hiſt. crit. p. 310.

— — de libris eccleſiaſticis Græcor. diſſertationes II. Acceſſ. obſeruationes uariæ de rebus eccleſiaſticis Græcorum. Pariſ. 1645. 4. Bibl. Solger II. p. 245.

— — Epiſtolæ ad B. Nihuſium de Liturgia S. Jacobi. Colon. Agr. 1648. Sincerus l. c. p. 311.

— — Meliſſolyra de laudibus Dionyſii Petauii. Græce. Romæ 1653. *Scriptum inter omnia Allatiana fere rariſſimum.* Sinceri Notit. p. 311. Widekind p. 75. Bibl. Feuerlin. p. 469.

— — il viaggio della Signora D. Lucretia Barberina ducheſſa di Modena. In Genova 1654. 4. Widekind p. 74.

— — de utriusque eccleſiæ occidental. atque oriental. perpetua in dogmate de Purgatorio conſenſione. Romæ 1655. 8. Sincerus l. c. p. 311. Bibl. anon. Hag. III. p. 79.

— — de proceſſione Spiritus S. Enchiridion, græce. Romæ 1658. 12. Sincerus l. c. p. 312.

— — librorum editorum elenchus. Rom. 1659. 8. Bibl. Feuerlin. p. 469.

— — Joh. Henr. Hottingerus fraudis & impoſturæ manifeſtæ conuictus. Romæ 1661. 8. Sparuenfeld Centur. libr. rariſſ. p. 69.

Allatii (Leonis) Opuſculor. gr. & lat. ueter. ac recent. libri X. Romæ 1668. Bauer.

— — in Rob. Creygtoni Apparatum, uerſionem & notas ad hiſtoriam Concilii Florentini ſcriptam a Silueſtro Sguropulo De unione inter Græcos, & Latinos Exercitationes. Romæ 1674. 4. Sinceri Not. hiſt. crit. p. 308. *Omnia Leon. Allatii ſcripta, Romæ præſertim excuſa, rariora ſunt atque rariſſima.*

Allaxini (Jac.) medicæ aliquot diſceptationes eruditiſſ. quibus recentiorum & Arabum permulti errores ad ueterum diſciplinam expenduntur. Pariſ. 1535. 8. *Liber rarus.* Widekind p. 77.

Allegoria. Demonſtratio allegoriæ hiſtoriæ V. & N. T. Partt. II. Accedit reuelatio myſterii S. S. Triados. Groning. 1690. 4. *Liber rarus, in Belgio interdictus.* Widekind p. 77. Hennings p. 55.

Allegre Anton. uid. la Cour.

Allegri (Aleſſandro) la prima parte delle rime piacevoli. Verona 1603. 4. La ſegonda parte. ib. 1607. P. III. in Firenze 1608. 4. P. IV. Veron. 1613. 4. *Liber rarus.* Widekind p. 77.

Allemand hiſtoire monaſtique d'Irlande. Paris 1690. 12. *Libellus rarus.* Osmont I. p. 20.

Allen (William) Traicté politique, que tuer un Tyran titulo vel exercitio n'eſt pas une meurtre. Lugd. 1658. 12. *Libellus rariſſimus.* Bibl. Feuerlin p. 613. Widekind p. 78. Gerdeſ. floril. p. 15.

Alliaco (Petri de) concordantia aſtronomiæ cum theologia & cum hiſtorica narratione. Aug. Vindel. 1490. Venet. 1494. 4. *Editiones raræ.* Widekind p. 78. Hennings p. 54. ubi & alia eiusd.

Allixii (Petri) Diſſertationes III. 1) de ſanguine D. N. Jeſu Chriſti. 2) de Conciliorum quorumuis definitio-

finitionibus expendendis. 3) de Tertulliani uita & ſcriptis. Lutet. Par. 1680. 8. *Liber rarus.* Bibl. Feuerlin. p. 335.

Allixii (Petri) de triſagii origine. Rothomagi 1674. 8. *Liber rarus.* Hennings p. 55.

— — ſome remarks upon the Eccleſiaſtical Hiſtory of the ancient Churches of Piedmont. London 1690. 1694. 4. Hennings p. 55.

— — Remarks upon the Eccleſiaſtical Hiſtory of the ancient Churches of the Albigenſes. ibid. 1692. 4. *Libri rari.* Vogt p. 25. Gerdeſ. floril. p. 16. Widekind p. 78.

— — de anno & menſe natali Jeſu Chriſti. ib. 1722. 12. *Libellus rarus.* Bibl. Salthen. p. 455. Bibl. Feuerlin. p. 335.

Allori (Aleſſ.) dialogo ſopra l'arte del diſegnare le figure, principiando, dà muſcoli, oſſa nervi &c. In Firenze 1590. *Liber rarus.* Hennings p. 56.

Almæ (Eilerdi) bellum gigantum. Heidelb. 1588. 4. *Liber rarus.* Widekind p. 79.

Almanach de Dieu, pour l'année 1738. ſ. l. in 12. *Libellus rarus in Gallia publice proſcriptus.* Vogt p. 26.

Almeloveen (Theod. Janſ. ab) Inuenta nou-antiqua. i. e. breuis enarratio ortus & progreſſus artis medicæ; ac præcipue de inuentis uulgo nouis, aut nuperrime in ea repertis. Amſt. 1684. 8. *Liber rarus.* Widekind p. 79. Bibl Lehmann. p. 382.

— — de uitis Stephanorum. Amſt. 1683. 8. *Liber rarus.* Vogt p. 26. Bibl. Chriſt. II. p. 407. Bibl. Salthen. p. 462.

— — Opuſcula ſ. antiquitatum e ſacris profanarum Specimen, coniectanea, ueterum poetarum

Digitized by Google

fragmenta & plagiariorum ſyllabus. Amſt. 1686. 8. *Liber infrequens.* Widekind p. 79.

Almeloveen (Theod. Janſ. ab) bibliotheca promiſſa & latens. Goudæ 1688. 8. *Libellus infrequens.* Hennings p. 57.

Almosnino (R. Moyſes) Extremos, y grandezas de Conſtantinopla. Traducido por Jacob Canſſino Vaſallo de ſu Mageſtad Catolica, Interprete Sugo, y Lengua en las plaças de Oran. En Madrid 1638. 4. Hennings habet 1683. 4. *Liber perrarus.* Freytag Anal. p. 20. Widekind p. 79. Hennings p. 57.

Alonſo (Auguſtin) hiſtoria de Bernardo de Carpio. Toledo 1583. 4. *Liber rariſſimus.* Widekind p. 80. Bibl. anon. Hag. II. p. 193.

Alouette (François) Traité des Nobles & des Vertus don ils ſont forme leur charge, vocation, rang & degré des marques, genealogies, & eſpeces d'iceux, de l'origine des Tiefs & des Armoires, avec une hiſtoire genealogique de Maiſon Coucy & de ſes alliances. Paris 1577. 4. *Liber admodum rarus.* Freytag Anal. p. 20.

— — Des affaires d'Etat, de Finance, du Prince, de la Nobleſſe &c. a Mets 1597. 8. *Liber rarus.* Widekind p. 79.

Alphabeta linguarum orientalium. Paris. 1636. 8. *Liber rarus.* Bibl. anon. Hag. III. p. 256. Widekind p. 81.

Alphabetum *græcum*, cum multiplicis literis, nec non de poteſtate literarum omnium & Diphthongorum abreuiationes perpulchræ, cum præf. lat. Aldi Manutii. Venet. 1495. 4. *Editio perrara.* Osmont I. p. 20.

Alphabe-

Digitized by Google

Alphabetum *græcum* Regulæ pronuntiandi græcum. Sententiæ VII. Sapientum. Opuſculum de inuidia. Aurea carmina Pythagoræ; Phocilydæ poëma admonitorium. Carmina Sibyllæ de iudicio Chriſti uenturo. Differentiæ uocum ſuccincta traditio. Pariſ. 1507. 4 *Editio perrara & primus liber Pariſiis græce editus.* Widekind p. 80. Hennings p. 57.

— — addita ſunt Theod. Bezæ Scholia, in quibus de germana Græcæ linguæ pronuntiatione diſſeritur. Pariſ. apud Rob. Steph. 1554. 8. *Liber rarus.* Bibl. Chriſt. II. p. 18.

Alphes (R. Iſ. fil. R. Jac.) Sepher Rabb. ſ. commentar. in Talmud. Sabioneta. a. 314. C. 1554. fol. Voll. III. Idem liber Cracou. 1597. fol. III. Voll. *Editiones perraræ.* Widekind p. 81. Hennings p. 55. qui & antiquiores editt. commemorat.

Alphonſi *de Madrid* arte para ſervira Dios. Compluti 1526. 4. Burgis 1530. 12. Madrid 1548. & 1606. 16. *Editiones rariſſimæ.* Widekind p. 82. Hennings p. 58.

— idem liber *latine* per Joh. Hentenium. Louan. 1560. 1576. 16. Ingolſtad. 1578. & Colon. 1608. 1687. 12. *gallice* par Alonſe de Madrit. Thouloufe 1555. 12. *italice* 1604. *belgice*, per Jac. Farcin. *Verſiones infrequentes.* Hennings p. 58.

Alpini (Proſperi) de medicina Aegyptiorum libri IV. in quibus multa cum de uario mittendi ſanguinis uſu per uenas, arterias, cucurbitulas ac ſcarificationes noſtris uſitatas, deque inuſtionibus & aliis chirurgicis operationibus - eluceſcunt. Venet. 1591. 4. & Pariſ. 1645. 4. *Editiones raræ.* Widekind p. 82.

— — de præſagienda uita & morte ægrotantium

libb. VII. Venet. 1601. 4. Patauii 1601. 4. *Editiones perrarae.* Widekind p. 83.

Alpini (Proſperi) de rhapontico diſputatio. Patauii 1612. 4. *Scriptum rarum.* Widekind p. 82. Bibl. Feuerlin. p. 84.

— — de plantis exoticis Lib. II. Venet. 1627. 4. (alii Catalogi habent 1628. 1629.) *Liber rarus.* Hennings p. 58.

— — de plantis Aegypti Liber, cum obſeruationibus & notis Joh. Veslingii. Acceſſit Alpini de balſamo Liber. Editio altera. Patau. 1640. 4. c. figg. *Liber perrarus.* Bibl. Solger. II. p. 447. Widekind p. 82.

Alſaharauii, in priſco Arabum medicorum conuentu facile principis, liber theoricæ nec non practicæ. Aug. Vindel. 1519. fol. *Liber rarus.* Widekind p. 83. Osmont I. p. 21.

Alscheich (R. Moſ.) רמזות אל Exaltationes Dei ſ. commentarius in Pſalmos. Lublini ſ. a. in 4. Venet. 1605. 4. *Editiones perrarae.* Widekind p. 83.

Alſinois (le Comte d') Cantique du premier advenement de Jeſus Chriſt. a Paris 1553. 8. *Liber rarus.* Widekind p. 84.

Alſtenius (Aug.) de nobilis & ſtudioſæ iuuentutis inſtitutione. Amſt. 1653. 8. *Libellus perrarus.* Widekind l. c.

Altenſtaig (Jo.) Vocabularius Vocum, quæ in opere grammatico plurimorum continentur: breuis & uera interpretatio. Opus emendatum & denuo reuiſum ab ipſo operis auctore; cum additione quorundam, quæ alii non habent. Et modo ex petitione Joannis Rynmann additum eſt uulgare uel teutonicum. Et quædam alia &c. Hagen. 1500. 4. Baſil. 1514. 4. Hagen. 1517. fol. *Editiones perrarae.* Blaufus

Beytr.

Digitized by Google

Beytr. II. p. 201. Bibl. Feuerlin. p. 72. Hennings p. 60.

Altenſtaig (Jo.) tres libri de felicitate triplici. ibid. 1519. 4. *Liber rarus.* Bibl. Feuerlin. p. 139. Hennings p. 59.

Alteſerræ (Ant. Dandini) rerum Aquitanicarum libri V. Toloſæ 1643. & Tomus II. ib. 1657. 4. *Liber rarus.* Widekind p. 85. Bibl. Mencken. p. 521.

— — Origines rei monaſticæ. Pariſ. 1674. 4. *Liber rarus.* Bibl. Mencken. p. 294. Widekind l. c.

— — Commentar. in libros Clementinarum. ib. 1680. 4. *Liber rarus.* Widekind l. c.

Althameri (Andr.) Annotationes in epiſtolam Jacobi. Argentor. 1527. 8. *Liber perrarus.* Widekind p. 86.

— — Diallage, hoc eſt, Conciliatio locorum ſcripturæ, qui prima facie inter ſe pugnare uidentur. Norib. 1527. & 1544. 8. *Editiones perraræ.* Freytag Anal. p. 1122. Bibl. Feuerlin. p. 336.

— — Diallage, d. i. Vereinigung der ſtreitigen Sprüche in der Schrifft, welche im erſten Anblick ſcheinen wider einander zu ſeyn, von Andr. Althamer von Brentz vereynigt und concordirt, erſtlich in Latein ausgangen, hernach verteutſcht. Ein Vorred und Eingang in die Schrift, wie man ſich darin ſchicken ſol, von Sebaſt. Franck von Wœrd geſtelt mit einem Regiſter. ſ. a. *Liber rariſſimus.* Widekind p. 86.

— — Scholia in Cornel. Tacitum Romanum hiſtoricum de ſitu moribus, populisque Germaniæ. Norimb. 1529. 4. Norimb. 1536. 4. ibid. 1538. 4. *Editiones perraræ.* Freytag Anal. p. 21. Bibl.

Salthen.

Salthen. p. 76. Bibl. Feuerlin. p. 72. Literar. Woehenbl. I. p. 346 ſq.

Altimari ſ. *Altomare* (Blaſio) memorie ſtoriche, di diverſe famiglie nobili coſi Napoletane come Forastiere. In Napoli 1691. fol. *Liber rarus.* Widekind p. 86.

Altingii (Jac.) Hebræorum respublica Scholaſtica, ſ. hiſtoria academiarum & promotionum academicar. in populo Hebræorum, gemina oratione delineata & in academica penegyri recitata. Amſt. 1652. 12. *Libellus rarus.* Widekind p. 87.

— — opera omnia Tomi V. ib. 1687. fol. *Opus infrequens.* Widekind p. 86. Hennings p. 61.

Altobello hiſtoriato, cive il Libro delle Bataglie de li Baraoni di Franza, ſotto il nome del' ardito & gaiardo giovene Altobello; nelle quale ſi contengono molte belle coſe. In Venet. 1476. 4. *Editio prima rariſſima.* Osmont I. p. 21.

— Idem liber. a Milan 1511. 4. *Editio rara.* Osmont l. c.

Altorfinæ Academiæ Emblemata uid. Emblemata.

Altuna (Pet. Lup.) chronica general del orden de la ſanctiſſ. trinidad. redencion de captivos. P. I. Segouiæ 1637. fol. *Opus rarum, cuius pars I. tantummodo prodiit.* Hennings p. 61.

Alua (Petri) & *Aſtorgæ* Naturæ prodigium & gratiæ portentum h. e. Seraphici P. Franciſci uitæ acta ad Chriſti domini uitam & mortem regulata & cooptata. Matriti 1651. fol. *Liber fatuus, ſed rariſſimus.* Widekind p. 88. Hennings p. 61.

Alvarez (Franciſco) Verdadeiro informaçon do Preſto Joaõ das Indias em que ſe contano todos os ſitios das terras e dos tratos, e commercios dellas, e do que paſſera na viagera de D. Rodrigo de

Lima

Digitized by Google

Lima que foi per mandado de Pedro Lopez de Sequeira; & aſſi das cartas e preſentes, que o breſte Joano mandon al Rey noſſo Senhor. Em Lisbon. 1540. fol. *Liber rariſſimus*, qui etiam prodiit hiſpanice Antu. 1557. & Toloſæ 1558. 4. gallice Antu. 1558. 8. Hennings p. 62. Widekind p. 89. Germanice hoc titulo prodiit:

Alvarez (Franciſco) warhaffter Bericht von den Ländern, auch geiſt- und weltlichen Regiment des mächtigen Königs in Aethiopien, den wir Prieſter Johannes nennen, wie ſolches durch die Cron Portugal mit beſondern fleiſſe erkundigt w rden, aus der portugieſiſchen und italiäniſchen Sprache in das teutſche gebracht. Eisleben 1566. fol. *Verſio rara.* Widekind p. 89.

Aluarius *Pelagius* de planctu ſancte eccleſie katholice. Vlm. 1474. fol. max. *Editio prima rariſſima.* Altes aus-der Geſchichte I. p. 515.

Alveri (Gaſparo) Roma in ogni ſtato. Rom. 1662. II. Voll. fol. *Liber rariſſimus.* Widekind p. 89.

Alveri (Mart.) flores temporum ſ. chronicon. Vlm. 1486. *Editio pauciſſimis nota.* Hennings p. 62.

Alunno (Franceſco) Le richezze della lingua volgare ſopra il Boccaccio nuovamente riſtampate, e con diligenza ricorrette & multo ampliate dallo iſtello Autore con le dechiarazioni, regole & oſſervazioni della voci e dell' altre particelle; & con annotationi della varietà de teſti antichi e moderni; e il tutto collocato a i luoghi loro ſecondo l'ordine dell' alphabeto. In Vinegia 1551. fol. ib. 1555. fol. & ib. 1557. 4. *Editiones perrarae, quarum ultima optima.* Widekind p. 90.

— — della fabrica del mondo di M. Fr. *Alunno* da Ferrara, nelle quale ſi contengomole vori di Dante,

Dante, del Petrarca, del Boccaccio & d'altri buoni Autori, mediante le quale ſi poſſono ſcirendo eſprimere tutti i concetti dell'huomo di qualcunque coſa creata. In Vinegia 1557. fol. ib. 1562. & 1575. fol. *Editiones raræ.* Widekind p. 89.

Amadis des *Gaules*, les XXI. livres, trad. en François par Nicolas Herberay, Claude Colet, Jac. Gohory, Guill. Aubert de Poitiers, & Gabr. Chappius. Lion 1577 ſqq. Voll. XXI. 16. Les 22. 23. 24. Livres du même Roman. Paris 1615. Vol. III. in 8.

— Le Treſor des XXI. premiers Livres du même, contenant les harangues, Epitres &c. Lyon. II. Voll. in 16. *Collectio rara quidem, ſed hodie plane neglecta.* Osmont I. p. 21 ſq. Hennings p. 63 ſq. qui permultas editiones affert.

— los quatro libros del Cavallero Amadis de Gaula, con Eſtampas. en Sevilla 1526. & 1552. Salamanca 1575. fol. it. Venez. 1533. fol. *Verſio perrara.* Widekind p. 91.

— La hiſtoria di Amadis di Grecia Cavallier dell ardente Spada, nuovamente dalla Spagnuola nella lingua Italiana tradotta; E in queſta vltima impreſſione con ſomma diligenza ſi de gli errori della ſtampa, come de' falli della lingua corretta. In Venez. 1615. 8. Parte prima e ſeconda aggiunta di Amadis di Grecia, intitolata la Terza parte. Ritrovata negli Annali di Trabiſonda & portata nella lingua Spagnuola. Et nuoavamente tradotta nella noſtra lingua Italiana. Per M. Mambrino Roſeo da Fabriana. ib. eod. in 8. *Verſio rara.* Sinceri Not. crit. p. 302.

— des ſtreitbaren Helden Amadis aus Franckreich ſehr ſchöne Hiſtorien, darinnen fürnemblich gehandelt wird, von ſeinem Vrſprung, Ritterlichen Tha-

ten

ten &c. III. Theile. Francof. 1583. fol. maj. cum figg. ligno inciſis. *Verſio rara.* Sinceri Notit. crit. p. 303.

Amadis des *Gaules*, Schatzkammer ſchöner, zierlicher orationen, Sendbriefen, Geſprächen, Verträgen, Vermahnungen, vnd dergleichen. Auſ den XXIV. Büchern des Amadis zuſammengezogen &c. Straſsb. 1608. 8. *Epitome maioris operis rara.* Sincerus l. c.

Amaltheorum (Hieronymi, Joh. Baptiſtæ, & Cornelii) trium fratrum, carmina. Acceſſere Hieron. Aleandri iunioris Amaltheorum cognati poëmata. Venet. 1550. 1627. & ex edit. Jo. Ge. Graeuii Amſt. 1689. 12. *Editiones infrequentes.* Widekind p. 92. Hennings p. 64.

Amama (Sixtini) Cenſura uulgatæ atque a Tridentinis canonizatæ uerſionis quinque librorum Moſis. Franequ. 1620. 4. *Liber perrarus.* Widekind p. 92.

—— —— Bybelſche Conferentie, in welcke de Nederlandtſche Overſettinghe des Bybels, dieertyts uyt de Hoogh-Duytſche D. Lutheri int Nederlandtſch geſtelt, ende tot noch toe in de Nederlandtſche Kercken gebruyckt is, van Capittel tot Capittel æn de hebreuſche Wærheyt beproeft, ende met de beſte Overſettingen Vergſeloken Wort &c. t'Amſterd. 1623. 4. *Liber rarus.* Widekind p. 93.

Amand (Marc. Ant. de Gerard. Sr. de S.) œvres poetiques, Pariſ. apud. Steph. 1629. 4. ib. 1642. it. Rouen 1668. *Editiones haud uulgares.* Hennings p. 65. Vid. etiam Saint-Amant.

Amaſæi (Pompilii) oratio de Bononienſium ſcholarum ædificatione. Bonon. 1563. 4. *Liber rarus.* Widekind p. 84. Hennings p. 65.

Amaſæi

Amaſæi (Romuli) orationum uolumen. Bonon. 1564. 4. *Editio rara.* Widekind l. c. Hennings l. c.

Amati (Scipione) Iſtoria del regno, di Roxu (Hennings ſcribit *Voxu*) del Giapone, dell' antichità, nobiltà e valore del ſuo Re Idate Maſamune e dell' Ambaſciata inviata alla Santità di Papa Paolo V. & delli ſuoi ſucceſſi. Romæ 1615. 4. *Liber rarus.* Widekind l. c. Hennings p. 65.

Amato (Vincenz) memorie iſtoriche della citta di Catanzaro. Napoli 1670. 4. *Liber infrequens.* Hennings p. 65.

Ambertani (Hug.) ſiluæ, Franciſci M. Valeſii in Heluetios uictoriam & Caroli VIII. & Ludouici XII. prœlia complexæ. Paris. 1516. 8. *Liber parum cognitus.* Hennings p. 65.

Amboiſe (Michel) Les epitres Vénériennes de l'Eſclave fortuné, privé de la Cour d'Amour. Paris 1530. 8. *Editio prima ac rara.* Osmont I. p. 22.

Ambra (Franc. de) comedie 1) la cofanaria. Firenz. 1563. 4. c. intermedi da Gio. Batt Cini. ib. 1566. 8. 2) i Bernardi. ib. 1564. 8. 3) il furto. ib. eod. in 8. *Rara hæc ſunt.* Haym. Hennings p. 66.

Ambroſianum Miſſale ſecundum regulam S. Ambroſii. Mediol. 1482. fol. *Editio prima rariſſima.* Osmont I. p. 23.

— Idem liber. ib. 1499. & 1505. fol. *Editiones raræ.* Osmont l. c.

Ambroſii, *Abbatis Camalduenſis,* hodœporicon, a Nicolao Bartholino Bargenſi publicæ luci adſertum e bibliotheca Mediceæa. Florentiæ ac Luccæ ſ. a. in 4. *Liber rariſſimus, a pluribus ſcriptis ineditis annumeratus.* Freytag Anal. p. 136. Hennings p. 66.

Ambroſii

Ambroſii (Sancti) Expoſitio ſ. explanatio in corpus euangelii ſancti luce euangeliſte. Aug. Vindel. 1476. fol. min. *Editio maxime rara.* Freytag Appar. II. p. 868. Widekind p. 97.

— — interpretatio Joh. Chryſoſtomi aduerſus uitæ monaſticæ uituperatores Libb. III. ſ. l. 1487. *Liber rariſſimus.* Hennings p. 66.

— — opera, Tomi III. Baſil. 1492. fol. *Editio perrara.* Sinceri Nachr. p. 14. Bibl. Solger. I. p. 55.

— — opera ad Mſc. codd. Vaticanos, Belgicos &c. nec non ad editiones ueteres emendata ſtudio & labore Monachorum Ord. S. Benedicti e Congregatione S. Mauri Tomi II. Pariſ. 1686. 1690. fol. *Editio rara & optima.* Widekind p. 97. Osmont I. p. 23.

Ambroſii *Neapolitani*, epiſcopi Lamoſenſis, de animorum immortalitate liber, contra aſſertorem mortalitatis Petrum Pomponatium. Mantuæ 1519. fol. *Liber admodum rarus.* Widekind p. 98.

Ambroſii (Theſ.) Introductio in linguam chaldaicam, Syriacam, atque Armenicam & decem alias linguas. Characterum differentium Alphabeta circiter 40. & eorundem inuicem conformatio. Myſtica & Cabaliſtica quam plurima ſcitu digna. Et deſcriptio ac ſimulacrum Phagoti Afranii. Papiæ 1539. 4. *Liber rariſſimus.* Widekind p. 98.

Ambroſius Marcus uid. Arma Polon.

Ambroſini (Hyacinthi) Phytologiæ, h. e. de plantis partis primæ Tom. I. in quo herbarum noſtro ſeculo deſcriptarum nomina, æquiuoca, ſynonyma ac etymologiæ inueſtigantur: additis aliquot plantarum uiuis iconibus. &c. Bonon. 1666. fol. cum figg. *Opus rarum ob mortem auctoris interruptum.* Widekind p. 95. Bibl. Lehmann. p. 593.

Amedæi, *Episcopi Lausanie*, de Maria Virginea matre Homiliæ octo, plenæ mysticis eius laudibus, quæ miris modis languidam in Deum mentem simul excitant, &c. Basil. 1517. 4. *Editio prima perrara.* Gerdes. floril. p. 18. Widekind p. 99. Hennings p. 67.

Amelin (J. de) Les concions & Harangues de Tite Live, traduites en François. Paris 1567. 8. *Liber rarus.* Osmont I. p. 411.

Amelot *de la Houssaye*, Factum servant de réponse au Livre intitulé: Procès fait aux Juifs de Metz, accusés d'avoir tue un petit enfant Chrêtien. Paris 1670. 12. *Libellus rarus.* Osmont. I. p. 24.

Ammerbachiana Bibliotheca uid. Catalogus.

Amerbachii (Viti) antiparadoxa cum otatt. II. de laudibus patriæ & de ratione studiorum. Lugd. apud Gryph. 1541. 8. & aucta Basil. 1551. 8.

— — Epistola ad Andr. Alciatum de furto per lancem & licium concepto. Basil. 1548. 8.

— — de philosophia naturali libri VI. ib. eod. in 8. *Libri infrequentes.* Hennings p. 67 sq.

Americæ seu noui orbis & Indiæ occidentalis historia tredecim sectionibus seu partibus comprehensa, cum figuris Theod. de Bry. Francof. 1634. Voll. 4. *Opus rarum.* Bauer.

Amerini (Joh. Laur.) ecloga de fœdere inter Fridericum II. Daniæ reg. & Johannem Sueciæ regem. Witteb. 1573.

— — carmina uaria. ib. 1576.

— — de coronatione & laude Christiani IV. Daniæ regis. Hafn. 1593. 8. *Libri rari.* Hennings p. 68.

d'Amerval (Eloy) Le livre de la Diablerie. Paris 1508. fol. *Liber perrarus.* Osmont I. p. 24.

Amesii

Digitized by Google

Ameſii (Guil.) Diſceptatio ſcholaſtica de Circulo Pontificio. Amſt. 1658. 12. *Libellus rarus.* Bibl. Salthen. p. 559.

Amicangeli (Joſ.) quæſtiones feudales ualde utiles, & neceſſariæ, omnibus Judicibus & in foro uerſantibus. Quibus adiicitur Tract. de regalibus officiis. Neapoli 1653. fol. *Liber perrarus.* Bibl. Salthen. p. 287. Widekind p. 89.

Amico (Bernardino) trattato delle piante & imagini de ſacri edifici di terra ſanta diſegnate in Jeruſalemme ſeconde la regole della Proſpettiva & vera miſura della lor grandezza. Firenze 1620. fol. 1620. fol. min. c. figg. *Liber rarus.* Widekind p. 100.

Amidenus Aetius uid. ſupra Aetius.

Aminta (Franc.) Nanea poema giocoſo, con la guerra de' moſtri & gigantea di Ant. Franc. Grazini. Firenz. 1566. 4. & 1612. 12. *Editiones rarae.* Hennings p. 68.

Amling uid. Reſponſio ad uanum rumorem.

Ammanni (Jodoci) Cleri totius Rom. eccleſ. ſ. pontificiorum ordinum omnium utriusque ſexus, habitus artificioſiſſimis figuris expreſſi, quibus Franc. Modii Brugenſis ſingula octoſticha adiecta ſunt. Addito libello ſingulari eiusd. Franciſci Modii, in quo cuiusque ordinis eccleſiaſtici origo, progreſſus & ueſtitus ratio breuiter ex uariis hiſtoriis delineatur. Francof. ſ. a. 4. *Editio prima perrara.* Widekind p. 101.

— — Idem liber - - nunc appoſitis Jo. Ad. Loniceri rhytmis germanicis nitidior & illuſtrior in lucem denuo prolatus., Das iſt: der römiſchen catholiſchen Kirchen iemals geweſene Stände und Orden &c. anietzo in beyderley Sprachen von

neuem wieder aufgelegt. Frf. 1661. 4. *Editio rara.* Widekind p. 101. Vogt p. 29.

Ammanni (Jodoci) Gynæceum, ſ. theatrum mulierum: in quo præcipuarum omnium per Europam in primis nationum, gentium, populorumque cuiuscunque dignitatis, ordinis, ſtatus, conditionis, profeſſionis, ætatis, femineos habitus uidere eſt, additis ad ſingulas figuras ſingulis octoſtichis Franc. Modii. Francof. 1586. 4. und mit deutſchen Verſen von Thraſibulus Torenninus Mutislarienſis, ib. 1586. 4. *Editiones perrarae.* Widekind p. 101. Hennings p. 68.

Ammiani *Marcellini* libri a XIV. ad XXXI. nam XIII. priores deſiderantur. Pariſ. 1544. 8.

— rerum geſtarum, qui de XXXI. ſuperſunt, libri XVIII. ex Mſc. codd. emendati ab Henrico Valeſio, & annotationibus illuſtrati. Adiecta ſunt Excerpta de geſtis Conſtantini nondum edita. ibid. 1636. 4. *Editiones rarae.* Widekind p. 102.

— cum notis & obſeruationibus Frid. Lindenbrogii & Henrici Adrianique Valeſiii, ex edit. Gronouii. Lugd. Bat. 1693. fol. *Editio rara.* Osmont I. p. 24.

— italice per Remig. Florent. Venet. 1550. 8. *Verſio rara.* Hennings p. 69.

Ammirato (Scip.) Il rota overo dell' impreſe, dialogo. In Firenze 1598. 4.

— — hiſtoria della famiglia dell' Antiglietta di Tarento ib. 1597. 4.

— — Veſcoui di Fieſole, di Volterra e d'Arezzo. ib. 1637. 4. *Libri rari* Widekind p. 103.

Ammonii (Alex.) uita Jeſu Chriſti uerſa per Ottom. Luſcinium, edit. a Caſp. Bruſorio. Erford. 1544. 8. *Editio infrequens.* Hennings p. 69.

Ammonii *Hermeæ* commentaria in libros Ariſtote-

lis

lis περὶ ἑρμηνείας, cum Margentini, Episcopi Mitylenensis, exegesi ex A. Manutii recensione. Venet. 1503. fol. it. ib. 1545. 8. *Editiones rarae.* Widekind p. 103.

Ammonii (Wolfg.) Neuw Gesangbuch Teutsch und Lateinisch darinn die fürnembste Psalmen und Gesänge der Kirchen Augsp. Confess. mit einerley Melodeyen, und gleichen Reimen in beyde Sprachen gefasst &c &c. Psalmodia noua Germanica & Lat. Francof. 1581. 12. *Libellus perrarus.* Sinceri Neue Nachr. p. 234.

Amore (Guil. de Sancto) opera omnia, cum præf. Jo. Aletophili, i. e. Cordesii. Constant. (Paris.) 1632. 4. *Liber rarus.* Hennings p. 69.

Les Amours pastorales de Daphnis & de Chloë, ecrites en grec par Longus ancien auteur & traduites en françois par Amiot. a Paris 1718. 8. *Liber ob impressorum exemplarium paucitatem rarissimus.* Freytag Anal. p. 23. Widekind p. 105.

Ampigollis Anton. uid. supra Vol. IV. Rampigollis.

Amsweer (Dœde van) de præposituris reformatis. sl. 1611. 4. *Liber rarus prohibitus.* Widekind p. 105.

Amstelodamensis bibliotheca uid. Catalogus.

Amstelodamensis collegii priuati obseruationes anatomicæ selectiores. Amst. 1667. 12. c. figg. *Liber rarus.* Hennings p. 70.

Amusements des eaux de Schwalbach, oder Zeitvertreibe bey den Wassern zu Schwalbach. Lüttich 1739. 8. c. figg. *Liber rarus, in terra Palatina proscriptus.* Bibl. Feuerlin. p. 337.

Amydeni (Theodori) de pietate Romana libellus quadripartitus. Romæ 1625. 8. *Liber rarus.* Widekind p. 105.

Digitized by Google

Amyntæ (Philaret.) Codomanni apologia pro Georgio Popelio de Lobkowitz regni Bojohæmiæ quondam ſupremo aulæ præfecto, poſt ab imp. Rudolpho II. per XII. annos contra ius fasque carcere attento, ad reges, principes ceterosque chriſtiani nominis mortales. Dicæop. 1606. 8. *Liber perrarus.* Hennings p. 70.

Amyot vid. Les Amours.

Amyraldi (Moſ.) Paraphraſis in pſalmos Dauidis una cum annotationibus & argumentis uocatur *raro obuia* in Bibl. Salthen. p. 227.

— — Traite des Religions contre ceux, qui les eſtiment toutes Indifferentes. A Saumur 1631. 8. *Liber rarus.* Bibl. Salthen. p. 524.

— — defenſio doctrinæ Joh. Caluini de abſoluto reprobationis decreto. Salm. 1641. 4. *Liber infrequens.* Bibl. Salthen. p. 253.

— — Specimen animaduerſionum in exercitationes de gratia uniuerſali. Salmur. 1648. 4. *Opus rarum.* Bibl. Salthen. p. 238.

— — du gouvernement de l'egliſe contre ceux, qui veulent abolir l'uſage & l'autorité des Synodes. A Saumur 1653. 8. *Liber rarus.* Freytag Anal. p. 24. Widekind p. 105.

— — la Morale chretienne, a Mr. de Villarnout. P. I. ib. 1652. P. II. 1654. P. III. 1658. P. IV. 1659. 8. Widekind l. c.

— — la vie de François de la Noue dit Bras de Fer. a Leyde chez Jean Elzev. 1661. 4. *Liber rarus.* Widekind l. c.

Ampzing (Sam.) Beſchrybinge ende Lof der Stadt Hærlem in Holland-Mitogaders Petri Scriuerii Laure-krantz voor Laurens Koſter uen Hærlem, Eerſte

Vinder

Vinder van de Bœck-Druckerye. 1628. 4. *Liber rarior.* Bibl. Salthen. p. 120.

Anacreontis Odæ latine factæ ab Helia Andrea Putſchio. Paris 1555. 4. *Editio perrara, Maittairio Fabricioque ignota.* Widekind p. 106. Bibl. Chriſt II. p. 119.

— & aliorum Lyricorum aliquot Poetarum odæ. In easdem Henr. Stephani Obſeruationes. Eædem latinæ ab Henr. Stephano eodem carmine expreſſæ. Pariſ. 1556. 8. *Editio rara.* Bibl. Chriſt. II. p. 119.

— carmina, cum interpretatione Eilhardi Lubini. Ita ut uerſus uerſui & uerbum uerbo pæne reſpondeat. Roſtoch. 1597. 4. *Editio rara, Fabricio incognita.* Freytag Appar. III. p. 556.

— odæ, cum fragmentis Sapphonis notisque Tanaqu. Fabri. Salmur. 1660. 12. *Editio rara.* Widekind p. 106.

— — ex edit. Caſp. Ern. *Trilleri.* Nordhuſæ 1692. 8 *Editio parum nota.* Widekind l. c.

— conſilia. Papie 1496. fol. *Collectio perrara.* Freytag Appar. I. p. 646.

— Anacreon Teius poeta Lyricus opera & ſtudio Joſuæ Barnes. Cantabrig. 1705. 12. *Editio rara.* Bibl. Chriſt. II. p. 125.

— Anacreonte poeta greco, tradotto da Franc. Ant. Cappore. Venet. 1670. 12.

— tradotto in verſi da Bartolomeo Corſini. In Parigi 1672. 12.

— trad. in uerſi e di annotazioni illuſtrato dell' Abbate Regnier. ib. 1695. 8. in Firenza eod. in 12. *Verſiones raræ.* Widekind p. 107.

— tradotto dal teſto greco, in rima Toſcane de diverſe maniere, per Aleſſandro Marchetti. In Lucca 1707. 4. *Verſio inquiſitionis iuſſu ſuppreſſa.* Freytag Anal. p. 25. Widekind p. 107.

Analecta Græca ſ. Varia opuſcula Græca hactenus non edita, ex Mſſ. Codicibus eruerunt, Latine uerterunt & Notis illuſtrarunt Monachi Benedictini, Congreg. S. Mauri. Tomus I. Lutet. Pariſ. 1688. fol. *Opus rarum.* Bibl. Chriſt. I. p. 26.

Anaſtaſii *Sinaitæ* quæſtiones & reſponſiones de uariis argumentis CLIV. it. S. Gregorii Nyſſ. oratt. III. & Leonis imp homiliæ IX. in Chriſti myſteria nunc primum gr. lat. per Jac. Gretſerum. Ingolſt. 1617. 4. *Liber rarus.* Hennings p. 72.

Ancharano (Jacobi de) Proceſſus ioco-ferius, in quo continentur 1) Proceſſus Satanæ contra D. uirginem, coram iudice Jeſu. 2) Proceſſus Luciferi contra Jeſum coram Judice Salomone. ſ. l. & a. in fol. *Editio perantiqua ac rara.* Osmont I. p. 26.

— — Das Buch Belial genant, von des gerichts ordnung zu einer beſundern lere vnd vnd'weyſung der menſchen, ein nützlich vnd koſtlich buch. Augſp. 1473. fol. cum figg. ligno inciſ. *Verſio rariſſima.* Bibl. Schwarz. II. p. 129. Osmont l. c.

— — Belial en François, c'eſt-à dire, le Procès de Bélial, Procureur d'Enfer, a l'encontre de Jeſus; traduit en françois par Pierre Serger. Lyon. 1482. fol. *Liber rariſſimus.* Osmont I. p. 26.

Ancona (Auguſtini de) Summa de eccleſiaſtica poteſtate. Colon. 1475. fol. *Liber rariſſimus.* Freytag Anal. p. 25.

Ancroia. Il Libro della Regina Ancroia, poëma. In Vinegia 1533. 4. *Poëma perrarum.* Osmont I. p. 26.

Ancyrani (Marcelli) i. e. Jac. *Boileau* Diſquiſitiones duæ, de reſidentia Canonicorum; quibus acceſſit

acceſſit tertia de Tactibus impudicis, an ſint peccata mortalia uel uenialia; cum colloquio critico de ſphalmatis uirorum in re litteraria illuſtrium. Pariſiis 1695. 8. *Liber infrequens.* Osmont I. p. 118.

Anderſon (James) an hiſtorical Eſſay, ſhewing, that the Crown and Kingdom of Scotland is Imperial and independent, with an Appendik of Wriths and Seals which illuſtrate this Subject, by James Anderſon. Edinburgh 1705. 8. *Liber rarus.* Widekind p. 109. Hennings p. 73.

Andloi (P.) Res publica Germanica ſ. Tractatus uarii de S. R. Germ. Imperii regimine. Norib. 1657. 4. *Liber rarus.* Bauer.

Andoque (Pierre) hiſtoire de Languedoc avec l'Eſtat des provinces voiſines. a Beziers 1648. fol. *Liber rarus.* Widekind p. 109. Hennings p. 73.

Andrada (Diego Payva d') Concio ad Patres in Concil. Trident. ſuper Joh. X. Ego ſum paſtor bonus. Venet. 1562. 4.

— — de ſocietatis Jeſu origine contra M. Kemnicium. Louan. 1566. 8.

— — Defenſio Tridentinæ fidei catholicæ & integerrimæ V. libris comprehenſa aduerſus M. Kemnicium. Olyſſipone 1578. 4. Colon. 1580. 1582. 8.

— — Sermones Partes III. En Lisboa 1603. 1604. 1615. 4. *Hic & antecedentes libri ſunt rari.* Widekind p. 110.

Andrada (Diego de P. d') iunioris. El Caſamento Perfeita, pera vivere mas cazados em quietaſao e contentamento, com Hiſtorias, y varios exemplos antiquos. En Lisboa 1630. *Liber perrarus.* Widekind p. 110.

Digitized by Google

Andrada (Diego de P. d') Examen d'Antiquidades &c. Parte primeira repartida em XIII. Tratados &c. Em Lisboa 1616. *Liber rariſſimus.* Widekind l. c.

Andrada (Franceſco) Chronica de Dom. Joan. III. Lisboa 1613. fol. *Liber rarus.* Osmont I. p. 26.

Andrada (Jacinto Freyre d') Vida le D. Joam de Caſtro quardo Viſo-Rey da India. Lisboa 1671. fol. *Editio rara ac ſplendida.* Widekind p. 111.

Andrada (Pedro Fernandez de) libro de la Gineta de Eſpanna, en al qual ſe tratta el modo de hazer las caſtas y criax los potros y como ſe an de en frenar y caſtigar los Cavallos. Sevilla 1599. 4. *Liber perrarus.* Widekind l. c.

Andrea (Aleſſandro) tre ragionamenti della guerra di Compagna di Roma e del regno di Napoli nel pontificato di Paolo IV. a 1556. & 57. publicati da Girolamo Ruſcelli. Ven. 1560. 4. *Liber rarus.* Widekind p. 111.

Andrea da Bergamo uid. Bergamo.

Andreæ (Abrah.) tract. de ſtatu eccleſiæ Suecanæ euangelico-liturgicæ &c. Hamb. 1558. 8. *Liber rariſſimus, in Suecia publice exuſtus.* Hennings p. 75.

Andreæ (Hieronymi) diſcuſſio quæſtionis: an filia familias a nexibus patriæ poteſtatis, etiam aduerſante iure communi Romano-Cæſareo - - per nuptias ita liberetur, ut ſtatim in ſolius mariti poteſtatem tranſeat? negatiue facta. Helmſt. 1589. 4. *Editio rara.* Widekind p. 112.

Andreæ (Joh.) *Mari — iam chriſtiani & ſacerdotis,* confuſion de la ſecta Maometica y de Alcoran

ran Valent. 1519. 4. *Editio prima rariſſima*, Hennings p. 76. ubi & aliæ editiones.

Andreæ Joh. Hieronymianus. 1482. fol. *Liber perrarus.* Freytag Anal. p. 1124 ſq.

Andreæ (Joh. Valentini) Scripta omnia rara ſunt. præſertim autem ſequentia:

— — Peregrini in patria errores. Pſalm. 119. Erro uelut perdita ouis &c. Vtopiæ 1608. 12. Freytag Appar. III. p. 552.

— — Inuitatio Fraternitatis Chriſti Ad Sacri Amoris Candidatos. Quicunque enim fecerit uoluntatem patris mei - - Matth. 12. Argentor. 1617. Inuitationis ad fraternitatem Chriſti pars altera parænetica ib. 1618. 12. Freytag l. c. p. 554.

— — De Chriſtiani Cosmoneni genitura iudicium. Hieremiæ cap. 10. Hæc dicit Dominus &c. ſ. l. 1619. 12. Freytag l. c. p 554.

— — Ciuis chriſtianus ſ. Peregrini quondam errantis reſtitutiones. Lucæ XV. u. 7. Scitote maiorem fore in cœlo lætitiam ob unum ſontem &c. Argent. 1619. 12. Freytag l. c. p. 553.

— — Reipublicæ Chriſtonopolitanæ deſcriptio. Pſ. LXXXIII. Præſtat dies unus in Dei atriis &c. Argent. 1619. 12. Freytag l. c. p. 551.

— — Memorialia Beneuolentium honori, amori & condolentiæ data. Argent. 1619. Freytag l. c. p. 552. Widekind p. 113.

— — Turris Babel, ſiue Judiciorum de fraternitate Roſaceæ crucis chaos. Arg. 1619. Bibl. Salthen. p. 566.

— — de curioſitatis pernicie. ib. 1621. 12. Bibl. Salthen. l. c.

— — Turbo, ſiue moleſte fruſtra per cuncta diuagans Ingenium. Helicone 1619. Bibl. Salthen. l. c.

Andreæ

Andreæ (Joh. Valentini) Johannis Cunradi Gœbelii, in Auguſta Vindelic. Eccleſia ſenioris bene meriti, Theologi Laudati, Vita, in exemplum expoſita. Stutgard. 1644. 12. Norib. 1644. 12. Sinceri Neue Nachr. p. 8.

— — Joh. Sauberti Theologi umbra delineata. Luneb. 1647. 12. Bibl. Feuerlin. p. 537.

— — Rei Chriſtianæ & Literariæ Subſidia. Tubing. 1647. 8. Bibl. Salthen. p. 546.

— — Seleniana Auguſtalia. Sereniſſ. Domus Auguſtæ Selenianæ Principis iuuentutis utriusque ſexus, Pietatis Eruditionis Comitatisque Exemplum ſine pari. In perfectæ educationis & inſtitutionis normam expoſitum. Vlmæ 1654. 12. Freytag Appar. III. p. 549. Hennings p. 76. 77. Locupletiſſ. omnium huius auctoris ſcriptorum indicem dedit A. C. *Zellerus* in epiſtola de noua J. V. Andreæ opuſculor. edit. Tub. 1713. 4.

Andreæ (Presbyteri Ratisponenſis) chronicon de ducibus Bauariæ ante CC. paulo minus annos ſcriptum cum paralipomenis Leonardi Bauholz Presbyteri ad A. usque 1486. it. Eiusd. hiſtoriæ fundationum nonnullorum monaſteriorum per partes Bauariæ: ex biblioth. M. Freheri c. eiusd. notis. Ambergæ 1602. *Rara & prima editio.* Widekind p. 113. Bibl. Mencken. p. 423.

Andreæ *Deſſelii* (Valerii) Faſti academici ſtudii generalis Louanienſis i. e. origo & inſtitutio, Rectores, Cancellarius, Conſeruatores & Doctores, Profeſſores, Fundatores, resque aliquot memorabiles eiusdem Vniuerſitatis. Editio iterata - auctior. Louan. 1650. *Liber rarus*, cuius prima editio deprehenditur ſupra Vol. I. p. 20. Freytag Anal. p. 26.

Andreas

Andreas Hiſpanus uid. infra Andr. Eſcobar.

Andreaſius (Marſilius) De amplitudine miſericordiæ Dei abſolutiſſima, oratio a Marſilio *Andreaſio* Mantuano italico ſermone primum conſcripta, nunc in latinum conuerſa Cœlio Horatio Curione C. S. F. interprete, item ſacræ declarationes quinque in aliquot Diui Jacobi locos. Baſil. 1550. 8. *Liber rarus.* Widekind p. 116. Gerdeſ. floril. p. 19. Bibl. Süſſmilch. p. 187.

Andreæ, *Capellani Pape Innocentii IV.* Tractatus amoris & de amoris remedio. ſ. l. & a. *Editio antiquiſſima & rariſſima.* Altes aus - der Geſchichte p. 701.

Andreini (Giov. Batt.) L'olivaſtro poëma fantaſtico. in Bologna 1642. 4.

— — La Florinda, tragedia. In Milano 1606. 4.

— — L'Adamo, ſacra repreſentazione. ib. 1613. 4. *Omnia huius auctoris difficulter inueniuntur.* Osmont I. p. 27. Hennings p. 78.

Andrelini (Fauſti) Epiſtolæ prouerbiales & morales. Pariſ. ſ. a. in 4. Argentorati 1508. Pariſ. eod. Colon. 1509. 4. Argent. 1510. 1519. 4. Erphord. 1512. 4. *Editiones perraræ.* Widekind p. 117. Freytag Appar. II. p. 838. Bibl. Solger. II. p. 365.

— — de uirtutibus cum moralibus, tum intellectualibus, Carmen digniſſimum. Eiusdem elegiæ quædam caſtiores ſanctioresque. Argent. 1509. 4. *Editio perrara.* Freytag l. c. p. 839.

Andromachi ſen. theriac ex uiperis facta - carm. gr. cum uerſ. lat. & paraph. Damocratis uerſu Jambico, Jul. Martiana Rota interpr. Andromachi iun. theriacæ deſcript. & Franc. Tidicæi comment. Thorunii 1607. 4. *Editio perrara.* Hennings p. 78.

Andro-

Andronici *Rhodii* Ethicorum Nichomacheorum Paraphraſis græce, cum interpret. Dan. Heinſii. Cantabrig. 1679. 8. *Liber rarus.* Bibl. Salthen. p. 579.

Androuet (Jaq.) Les plus excellens batimens de France au quels ſont deſignez les plans de trente bâtimens & de leur contenu: enſemble les elevations & ſingularitez d'un chacun. ſ. l. 1576. Voll. II. in fol. *Opus rarum.* Bibl. anon. Hag. I. p. 79.

— — Leçons de Perſpective poſitive. Paris 1576. fol. c. figg. *Liber rarus.* Bibl. Chriſt I. p. 376.

— — Livre d'Architecture. Paris 1615. fol. cum figg. *Liber rarus.* Bibl. Chriſt. I. p. 381.

Aneau Bartel. uid. Alector.

Anecdoten Spaniſche Jeſuitiſche III. Stücke. Straſsb. 1767. 8. *Scriptum prohibitum adeoque rariſſimum.* Bibl. Feuerlin. p. 337.

Anecdotes genealogiques & ſecretes de Cour & de la ville. ſ. l. 1735. III. Voll. in 12. *Scriptum rarum prohibitum.* Vogt p. 32. Hennings p. 79.

Aneponymi (Ge.) Syntagma philoſophiæ compendioſum, gr. lat. cum ſcholiis Jo. Wegelini. Aug. Vindel. 1600. 8. *Liber infrequens.* Hennings p. 79.

Angeli (Andr.) Breuiarium ſ. Compendium rerum Marchicarum, d. i. kurtze und doch warhafftige Beſchreibung der vornehmſten Geſchichten und Hiſtorien, ſo ſich uor und nach Chriſti Geburt als über 200. Jahren im Chur- und Fürſtenthum der Marck Brandenburg von Jahr zu Jahr bis auf gegenwärtiges 1593. Jahr begeben und zugetragen haben &c. Wittenb. 593. 4. *Editio prima ac rara.* Idem liber. Leipzig 1616. 4. *Editio ſecunda*

cunda priori rarior. Widekind p. 119. Vogt p. 33. Freytag Anal. p. 27. Bauer.

Angeli (Andr.) Holſteiniſche Chronick. 1597. c. figg. fol. *Liber rarus.* Bibl. Solger. I. p. 100.

— — Annales Marchiæ Brandenburgenſis, d. i. ordentliche Verzeichniſs und Beſchreibung der fürnemſten und gedenckwürdigſten Märckiſchen Jahrgeſchichten und Hiſtorien, ſo ſich vom Jahr 416. vor Chriſti Geburt bis aufs 1596. Jahr in Churfürſtenthumb Brandenburg und dazu gehörenden Landen und Herrſchafften von Jahr zu Jahr begeben und zugetragen haben - - mit vielen Bildniſſen und Figuren geziert - -. Am Ende iſt hinzugeſetzt ein Bedencken der Theologen zu Franckfurt an der Oder von den Beſeſſenen zu Spandau, item ein Supplement der Märckiſchen Jahrgeſchichten von Oſtern des 1596. Jahres bis auf den Aprilmonath dieſes 1598. Jahres. Franckf. an der Od. 1598. fol. *Opus perrarum.* Widekind p. 190. Bibl. Solger. I. p. 89.

Angeli (Joh.) Pſychologia uera J. B. T. XL. quæſtionibus explicata & Rerumpublicarum vero Regimini ac earum maieſtatico Juri applicata. Amſt. 1632. 12. *Liber rarus.* Bibl. Salthen. p. 605.

Angeli (Joh.) Prædicanten-Beruff. Neyſſ 1674. 12. *Libellus rarior.* Bibl. Salthen. p. 527.

Angelini (Nic.) deſcr. curioſiſſ. intorno alla mutatione di nomi de Papi nella loro creatione. Venet. 1590. 4. *Liber rarus.* Hennings p 80.

Angelis (Alexandri de) Libri V. in aſtrologos coniectores. Lugd. 1604. 1615. 1620. 4. *Editiones infrequentes.* Widekind p. 117.

Angelis (Dominic. de) vite de letterati Salentini

Voll. II. Firenze 1710. 1713. 4. *Liber apud nos infrequens.* Hennings p. 80.

Angelis (Pauli de) baſilicæ S. Mariæ maioris de urbe a Liberio I. papa usque ad Paulum V. Pont. Max. Deſcriptio & delineatio Libri XII. Romæ 1621. fol. *Opus rarum.* Widekind, p. 117. Bibl. anon. Hag. I. p. 76. Hennings p. 80.

Angelita (Giovanni Franc.) origine della citta di Recanati e la ſua hiſtoria. In Venetia 1601. 4. *Editio rara.* Widekind p. 118.

Angelotti (Pompeio) deſcrittione della citta di Rieti. Rom. 1634. 4. (Hennings habet 1635.) *Liber rarus.* Widekind p. 119. Hennings p. 81.

Angelus Bonauentura uid. Bonauentura.

Angermanni (Abr. Andr.) de ſacerdotio Chriſti. Hamb. 1588. 4. *Liber infrequens.* Hennings p. 81. ubi & alia eiusdem.

Angleria (Petri Martyris ab) de nouo orbe Decades. Compluti 153[illegible]. fol. & Baſ. 1533. fol. *Editiones rariſſimæ.* Bauer.

— — de rebus Oceanicis & nouo orbe Decades III. Accedunt Eiusd. legationis Babylonicæ Libri III. cum Damiani a Goes rebus Aethiopicis, Indicis &c. Col. 1574. *Editio rara.* Bibl. Mencken. p. 707.

Angleterre uid. Relation.

Angli (Thomæ) ex *Albiis* de mundo Dialogi III. Pariſ. 1642. 4.

— — Villicationis ſuæ de medio animarum ſtatu ratio, epiſcopo Chalcedonenſi reddita. ib. 1653. *Liber uterque rarus.* Widekind p. 124.

Angliæ conſtitutiones. ſ. l. & a. in fol. *Collectio rara.* Hennings p. 82.

Angli-

Digitized by Google

Anglicana noui Schiſmatis redargutio, ſ. tractatus ex hiſtoriis eccleſiaſticis, quo oſtenditur, Epiſcopos, iniuſte licet depoſitos, orthodoxi ſucceſſoris communionem nunquam refugiſſe. Græce & Lat. ex Cod. MS. Editore Humfredo Hody. Oxon. e theatro Sheldon. 1691. 4. *Liber rarus.* Bibl. Solger. II. p. 129.

Anglicanæ eccleſiæ Tropæa uid. Eccleſiæ Anglicanæ.

Anglicanæ *hiſtoriæ* Sciptores X. ex edit. Rogerii Twysden & Joh. Seldeni, Tomi II. Lond. 1652. fol. *Opus rarum.* Bibl. Mencken. p. 626. Bauer.

— rerum Anglicar. commentariolus. Hag. Com. 1663. 12. *Liber rarus.* Bibl. Feuerlin. p. 540.

— Rerum Anglicarum ſcriptorum Tomus I. quorum Ingulphus nunc primum integer, ceteri nunc primum prodeunt. Oxon. 1684. Hiſtoriæ Anglic. Scriptores V. ex uetuſtis Codd. MSS. nunc primum in lucem editi. Volum. II. ib. 1687. fol. *Opus rarum.* Widekind p. 123.

— A complet Hiſtory of England III. Tomes. Lond. 1706. c. figg. fol. *Opus rarum.* Bibl. Mencken. p. 627.

— Scriptores uarii e Codd. MSS. nunc primum editi, (editore Joſepho Sparke). Lond. 1723. fol. *Opus rarum.* Bibl. Mencken. p. 627. Vid. etiam *Henr.* Sauilii.

Anglicus Batholom. uid. Bartholomæus Anglic.

Anglo-Saxon. Leges uid. Leges.

Angollæ (Gentilis) de fidei myſteriis, Luſitano olim idiomate per Anton. de Covcto, nunc autem Latino per Antonium Mariam Prandomontanum inſtructus atque locupletatus. Romæ 1661. *Liber*

rariſſimus. Sparuenfeld Catal. Centur. rariſſ. libror. p. 69. Hennings p. 84.

Anguilla (Franc.) un oda di Saffo. Venet. 1572. 4. *Liber rarus.* Widekind p. 124.

Anguillaria (Gio. Andr. dell') Edipo, tragedia. In Padova 1556. 4. & 1565. 8. *Editiones rarae.* Widekind p. 124.

Anhaltiſche geheimbde Canzley. ſ. l. 1621. 4. *Liber rarus.* Bibl. Feuerlin. p. 74.

De Animarum reuolutione problematt. Centuriæ II. Lond. 1684. 12. *Liber rarus.* Hennings p. 85.

Anna Legenda ſanctiſſime matrone Anne genitricis uirginis Marie matris & Hieſu Chriſti Auie. Liptzk. 1502. 4. *Libellus rarus.* Freytag Appar. I. p. 192.

— Societas S. Annæ, auiæ maternæ Chriſti Seruatoris noſtri, in Polonia ſub Rege Stephano & Anna Jagellonia Regina inſtituta 157[8]. Samoſci 1599. 4. *Liber perrarus.* Janotzki Nachr. 1. p. 51. Widekind p. 126.

Les Annales d'Aquitaine. A Poictiers 1634. fol. *Libri rari editio optima.* Bibl. Salthen. p. 107.

Annales Sultanorum uid. Sultanorum.

Annees françoiſe, ou premiere campagne de Louis XIV. Paris 1658. 8. *Liber rarus.* Hennings p. 85.

Annii *Viterbienſis* Opera. Romæ 1498. fol. *Liber rariſſimus.* Widekind p. 126. Sparuenfeld Catal. Centur. libr. rariſſ. p. 67.

Annonius (Monachus Benedict.) de Regum Procerumque Francor. origine geſtisque clariſſimis usque ad Philippum Auguſtum. Opera Aſcenſiana 1514. fol. *Editio rariſſima* Bibl. Salthen. p. 105.

Anonymi cuiusdam ſeria diſquiſitio de ſtatu, loco & uita animarum, poſtquam diſceſſerunt a corpo-

ribus

ribus, præſertim fidelium. ſ. l. & a. in 12. *Libellus rarus.* Widekind p. 125. Bibl. Feuerlin. p. 535.

Anonymi Commentarius in Apocalyps. Witeb. 1528. 8. *Libellus longe rariſſimus.* Gerdeſ. floril. p. 19.

— Notæ in libellum Mart. Smiglecii Jeſuitæ, quem refutationem diſſolutionis Nodi ſui Gordii appellat. Racou. 1614. 4. *Liber rarus.* Bibl. Solger. II. p. 126.

— Poetæ Græci, Expoſitio thematum dominicorum & memorabilium quæ Hieroſolymis ſunt gr. & lat. Lutet. 1620. 8. *Liber rarus.* Bibl. anon. Hag. III. p. 199.

Anſcharii (S.) uita gemina &c. per Claud. Arrhenium. Holm. 1677. 4. *Editio præſtans ac rara.* Hennings p. 85.

Anſelme *de la Vierge Maria* hiſtoire genealogique & chronologique de la maiſon royale de France & des grands officiers de la Couronne. Paris 1674. 4. II. Voll. *Editio prima ac rara.* Widekind p. 127.

— Item, revüe, corrigée & augmentée par l'auteur & aprés ſon decés continuée jusqu'a preſent par un de ſes Amis. ib. 1712. Tomi II. fol. *Editio infrequens.* Widekind l. c.

Anſelmi (Cantuarienſis Epiſcopi) Opuſcula. ſ. l. & a. in 4. *Editio antiqua perrara.* Widekind p. 127.

— Liber, cur Deus homo. ſ. l. & a. in fol. *Editio antiquiſſima & rariſſima.* Altes aus - der Geſchichte II. p. 704.

— opera. Nurenbergæ 1491. fol. min. *Liber admodum rarus.* Sinceri Nachr. p. 21.

— Exhortationes Anſelmicæ, in Niederſächſiſcher Sprache. Lübeck 1496. *Editio perrara.* Widekind p. 127.

Anſpach (Peter von) Antitheſis der Lutheriſchen Bekentniſs oder Beicht, ſo ſie zu Augſpurg vor Kayſerl. Maj. und dem h. Röm. Reich im 30ſten Jahr angegeben. Darynnen du frommer Leſer erkennen magſt, mit was Warheyt ſye ihren Glauben bekant. Frf. an der Oder 1533. 4. *Libellus rariſſimus.* Widekind p. 128.

L'Antechriſt Romain. ſ. l. 1604. 8. *Liber rarus.* Osmont I. p. 30.

Ante-Niceniſmus, ſ. Teſtimonia Patrum Ante-Nicenorum: in quibus elucet ſenſus eccleſiæ primæuo-Catholicæ, quoad Articul. de Trinitate. Cosmopoli 1694. 4. *Liber ualde rarus.* Vogt p. 35. Hennings p. 86.

Anthologia ſ. Florilegium ueterum Græcorum Poetarum Epigrammata, comprehenſa libris VII. Interprete Eilhardo Lubino. In biblipolio Commelin. 1604. 4. *Editio perrara.* Freytag Appar. II. p. 787.

— Epigrammatum Græcorum ſelecta & ab omni obſcenitate uindicata, gr. & lat. Flexiæ 1624. 8. *Editio admodum infrequens.* Freytag l. c. p 792.

— ſ. Florilegium Græco-Latinum, Diuerſorum Epigrammatum ueterum, e CCLXXVII. Auctoribus Græcis rarioribus & quorum opera fere interciderunt, ab Agathia Scholaſtico & Maximo Planude iam olim collectorum, & in VII. libros digeſtorum, nunc in trium Chiliadum Centurias diſtributorum: Recens uero & ſuperioribus retro ſeculis a CCCXXX. uariarum nationum latinis poetis famigeratiſſimis ciuitate prætextaque Romana donatorum & carminibus totidem Latinorum translatorum - - cura & ſtudio, ut & collectione &c. An. Riuini - -. Gothæ 1651. 8. *Editio perrara.*

perrara. Freytag l. c. p. 788. Bibl. Chriſt. II. p. 117. Vide etiam Epigrammata.

Anthoni Buch von dem leben und Sitten der Heydniſchen Maiſter. Augſp. 1490. 8. mai. *Liber rarus.* Bibl. Feuerlin. p. 338. Bibl. anon. Nor. p. 72.

Anticoton, ou Refutation de la lettre declaratoire du Pere Coton. Livre ou eſt prouvé, que les Jeſuites ſont coulpables & autheurs du parricide execrable commis en la perſonne du Roy tres-chreſtien Henry IV. d'heureuſe memoire. ſ. l. 1610. 8. *Liber perrarus.* Widekind p. 131.

Antidagma ſ. Chriſtianæ Religionis propugnatio per Canonicos Metropolitanæ Eccleſiæ Colon. aduerſus librum quendam uniuerſis Ordinibus, ſeu ſtatibus diœceſis bonæ titulo Reformationis exhibitum, ac poſtea mutatis quibusdam conſultoriæ deliberationis nomine impreſſum. Pariſ. 1545. 8. *Liber rarus* Bibl. anon. Hag. III. p. 6.

L'Anti-Eſpagnol, ou Exhortation de ceux de Paris, qui ne ſe veulent faire Eſpagnols, a tous François, de ſe remettre en l'obeiſſance de Henry IV. ſ. l. 1593. 12. *Liber rarus.* Sinceri notit. crit. p. 131. Widekind p. 132.

Antigoni *Caryſtii* hiſtoriarum mirabilium collectanea græce; cum uerſione Guil. Xylandri & notis Joh. Meurſii. Lug. Bat. 1619. 4. *Liber rarus.* Widekind p. 132. Freytag Appar. II. p. 1273. Bauer.

Anti-Inquiſitor contra calumniam & calumniatores uett. & modernos autores & fautores perniciosiſſ. belli inter Chriſtianos &c. ſ. l. 1593. 8. *Liber rarus.* Hennings p. 89.

Antilogia Papæ diuerſorum opuſculorum quondam

contra papatus errores ſcriptorum. Baſil. 1555. 8. *Liber infrequens.* Hennings p. 90.

Anti-Machiavellus d. i. Regenten - Kunſt und Fürſten-Spiegel. Strasb. 1624. 8. *Liber rarus.* Widekind p. 132.

Antimariana ſ. refutation des propoſitions de Mariana pour montrer que les princes ſouverains ne dependent que de Dieu en leur temporel, conſequemment qu'il n'eſt loiſible d'attenter à leur état & perſonne ſous quelque occaſion ou pretexte qu'il ſoit. a Paris 1610. 8. *Liber rarus.* Widekind p. 133.

L'Anti-Moine bien preparé ou defenſe du livre de Mr. l'eveque de Belley intitulé: Le Directeur desintereſſé. Contre les reponſes de quelques cœnobites par B. C. O. D. 1632. 8. *Liber rariſſimus.* Widekind p. 133. Hennings p. 90.

Antiochi *Monachi* Pandectes ſcripturæ diuinitus inſpiratæ, ante annos abhine 900 ab auctore editus, nunc uero per Godefridum Tilemannum Carthuſ. Pariſ. monachum latinitate donatus. Pariſ. 1543. *Editio rara.* Widekind p. 133.

Antiphonarium Senonenſis eccleſ. 1554. fol. mai.

— S. Gregorii papæ &c. Rom. 1691. 4. *Vtraque rara.* Hennings p. 90.

Antiquarii (Jacobi) Epiſtolæ. Peruſ. 1519. 4. *Liber rariſſimus.* Widekind p. 133.

Antiquedades de las cividades e Eſpanna que van mombradas en la chronica de Ambroſio Morales, con la deſcription de Eſpanna. En Alcala 1575. 1577. fol. *Opus curioſum & rarum.* Bauer.

Antiquitatum *Danicarum* Sermones XVI. ex Boiaricæ hiſtoriæ Joh. Auentini libro I. ſelecti cum com-

commentariis Jo. Lyscandri; opera Olai Tormii. Hafn. 1642. 4. *Liber rarus.* Bibl. Salthen. p. 92.

Antiquitates *Ecclesiæ orientalis*, Barberini, Holstenii, Morini &c. Dissertationibus epistolicis enucleatæ; ex ipsis autographis editæ. Lond 1682. 8. *Liber rarus.* Bibl. anon. Hag. III. p. 139. Bibl. Salthen. p. 360. Widekind p. 134.

Ad Antiquitates *Etruscas*, quas Volaterræ nuper dederunt, obseruationes. Amst. 1639. 12. *Libellus rarus.* Bibl. Feuerlin. p. 535.

Les Antiquitez & Recherches des Villes, Chasteaux, & Places plus remarquables de toute la France. a Paris 1647. 8. *Liber rarus.* Bibl. Salthen. p. 422.

— Histoires & singularitez de Paris. a Paris 1550. 8. *Libellus rarior.* Bauer.

The most notable Antiquity of Great Britain, vulgarly called Stone-Heng, restored by trigo Jones, to which are added Chorea Gigantum or Stone-Heng, restored to the Danes by (Walter) Charleton, and (John) Webb's Stoneheng a Roman Worck and Temple. Lond. 1725. fol. cum figg. *Opus rarum.* Bibl. Mencken. p. 624.

Antoniani (Sylu.) orationes XIII. ad Pet. Aldobrandin, cum uita eius a Jos. Castellione, Rom. 1610. 4. *Liber infrequens.* Hennings p. 91.

Antoniano (Silvio) tre libri dell' educatione cristiana de figlivoli. Verona 1584. 4. *Liber rarissimus.* Widekind p. 135.

Antonidæ (Henrici) Systema theologiæ. Franequ. 1613. 4. *Liber insignis raritatis.* Gerdes. floril. p. 22.

Antonini Imp. de se ipso ad se ipsum Libri XII.

cura Gatakeri. Cantabrig. 1652. 4. *Rara editio.* Hennings p. 92. Bauer.

Antonini - italice per Franc. Barberinum Cardin. Rom. 1567. 12. *Verſio rara.* Hennings p. 93.

— T'gulden Bœck van het Leven ende Seyndbrieven van den Kayſer Marcus Aurelius (Antoninus). Antu. 1612. *Verſio perrara, Fabritio ignota.* Bibl Salthen. p. 398.

Antonini *Liberalis* transformationum congeries; Phlegontis Tralliani de mirabilibus & longæuis libellus; Ei. de Olympiis fragmentum; Apollonii hiſtoria mirabilis; Antigoni mirabilium narrationum congeries; Antonini philoſoph. imp. rom. de uita ſua libri XII. ab innumeris, quibus ante ſcatebant, mendis repurgati, & nunc demum uere editi. Græce latineque omnia Guil. Xylandro interprete, cum annott. & indice. Baſil. 1568. 8. *Liber rarus.* Widekind p. 132.

Antonini (Archiepiſcopi Florent.) Summula confeſſionis, in qua agitur, quomodo ſe habere debeat Confeſſor erga pœnitentem in Confeſſionibus audiendis. Venet. 1473. fol. & 1476. 4. *Editiones antiquiſſ. & rariſſimæ.* Osmont I. p. 30. Widekind p. 137. Hennings p. 93. Bauer.

— — Interrogatorio compoſto del Antonino ſopra le confeſſioni. Firenze 1496. *Editio rara.* Widekind l. c.

— — Summa theologiæ moralis. Nurenberge 1478. Voll. IV. fol. mai. Venet. 1477. 1479. fol. Ratisb. 1480. 81. it. ib. 1487. fol. & 1571. 4. *Editiones perrarae.* Widekind l. c. Hennings p. 94. ubi plures aliæ editt.

— — La ſomma di S. Antonino, tradotta da incerto. Venet. 1534. 4. *Editio rara.* Widekind loc. cit.

Anto-

Antonini (Archiepiſcopi Florent.) hiſtoriarum opus trium partium hiſtorialium ſ. chronica. Tituli ſ. libri XXIV. Norimb. 1484 fol. Baſil. 1491. III. Voll. fol. Lugd. 1512. Voll. III. fol. 1517. Voll. III. fol. *Editiones perrarae.* Widekind p. 136. Sinceri Neue Nachr. p. 445.

— — confeſſionale, ſ. de munere confeſſoris erga pœnitent. Argent. 1499. 4. *Editio rara.* Bauer.

Antonius Luſitan. rex uid. Explanatio iuris.

Antonius Meliſſa. Sententiarum ſ. capitum theologicor. præcipue ex ſacris & profanis libris Tomi III. per Antonium & Maximum Monachos olim collecti. Abbæ Maximi philoſophi, confeſſoris & martyris ad Elpidium presbyterum centuriæ IV. Theophili ſexti Antiochenſis epiſcopi de Deo & fide Chriſtianorum contra gentes inſtitutionum libri III. ad Antolycum; Tatiani Aſſyrii, Juſtini Mart. diſcipuli, oratio contra Græcos, græce. Omnia noua & nunquam edita, præter Maximi centurias, nunc etiam caſtigatiores. Tiguri 1546. fol. *Opus rarum.* Widekind p. 139.

— Sententiæ ſ. loci communes ex ſacris & profanis auctoribus ab Anthonio monacho, cognomento Meliſſa, collecti, Conr. Gesnero & Jo. Ribitta interpretibus. Antwerp. 1555. 12. *Liber rarus.* Widekind l. c.

Antonius Nebriſſenſis uid. Nebriſſenſis.

Antonio (Jo. a Diuo) Bibliotheca uniuerſa Franciſcana. Matriti 1732. 1733. Voll. III. fol. *Liber apud nos rariſſimus.* Widekind p. 139. Beyer memor. libr. rar. p. 73.

Antunez (Dominici) tract. de donationibus iurium

& bonorum regiæ coronæ. Vliſſip. 1673. 1675. II. Tomi. fol. *Opus rarum.* Bibl. anon. Hag. I. p. 137.

Antwerpienſis Confeſſio uid. Confeſſio.

Anuli (Barthol.) picta poëſis. Lugd. 1552. 8. *Liber perrarus.* Widekind p. 141. Hennings p. 95.

Anweiſungen der heilſamen politiſchen Gründe und Maximen der Republiquen Holland und Weſtfrieſsland. Rotterd. 1671. 8. *Liber rarus.* Bibl. Salthen. p. 439.

Anyſii (Coſmi) uariorum poematum libri IV. Jani Anyſii poematum liber. Goſmi Anyſii facetiarum & dicteriarum libri III. Ei. Satyræ. Coſmi Anyſii Medici decreta. C. Anyſii epigrammatum e græcis conuerſorum libri II. Ei. Sententiæ; Ei. commentarioli in ſatyras J. Anyſii. Neap. 1533. 4. *Liber rarus.* Widekind p. 141. Hennings p. 95.

Anzeig und Bekäntniſs uid. Auguſtana Confeſſio.

Aphrodiſæus Alexand. uid. Alexander Aphrodiſæus.

Aphthonius, Hermogenes & Longinus rhetoricæ artis coryphæi, græce, cura Franc. Porti. Gen. 1570. 8. *Editio rara.* Hennings p. 96.

Apiani (Petri) Newe vnnd wohlgegründte vnderweyſung aller Kauffmanns-Rechnung in dreyen Büchern mit ſchönen Regeln vnd fragſtücken begriffen &c. Ingolſtad 1527. & Frf. 1544. 8. *Liber rarior.* Freytag Anal. p. 30. Widekind p. 142.

— — horoſcopion generale dignoſcendis horis cuiuscunque generis aptiſſimum. Ingolſt. 1533. c. figg. fol. *Liber rarus.* Bibl. Chriſt. I. p. 396.

— — folium populi, Inſtrumentum recens inuentum

uentum & in figuram populi redactum, per radios ſolis toto orbe horas communes oſtendit &c. Ingolſt. 1533. fol. c. figg. Bibl. Chriſt. I. p. 396.

Apiani (Petri) Aſtronomicum Cæſareum. Ingolſt. 1540. c. figg fol. max. *Liber rarior.* Bibl. Chriſt. I. p. 495. Literar. Woehenbl. I. p. 155.

— — Coſmographia per Gemmam Friſium denuo reſtituta Additis de eadem re ipſius Gemmæ libris. Antuerp. 1540. 4. & ib. 1584. Pariſ. 1553. *Editiones rariores.* Bibl. Solger. II. p. 341. Widekind p. 142. ubi & plures aliæ huius libri editiones.

Apiani (Phil.) de uſu Trientis, inſtrumenti aſtronomici noui, libellus. Tubing. 1586. 4. c. figg. *Liber rarus.* Bibl Chriſt. I, p. 401.

Apicius (Cœlius) de re coquinaria. Mediolani 1490. 1498. 4. Venet. ſ. a. & 150;. 4. *Editiones perrarae.* Widekind p. 143. Freytag Appar. I. p. 97.

— — de re culinaria libri X. P. Platinæ de tuenda ualetudine, natura rerum & popinæ ſcientia libri X. & Paul. Aegineta de facultatibus alimentorum tractatus, Albano Torino interprete. Baſil. 1541. 4. *Liber rarus.* Bibl. Feuerlin. p. 79. Liter. Wochenbl. I p. 348.

Apocalypſis per figuras repræſentata cum gloſſis. ſ. l. & a. fol. *Liber rariſſimus.* Widekind p. 143. Hennings p. 97. qui plura ſuppeditat.

— Der Offenbahrung Johannis Auslegung. Mit Phil. Melanchthons und Zach. Engelhaupts Vorrede. ſ. l. 1560. 4. *Liber rarus.* Bibl. Salthen. p. 231.

— in illam Commentarius, uid. Anonymi.

— reſerata, d. i. geöfnete Offenbarung Johannis, darin-

darinnen, nach gemachter Eintheilung der Zeiten des N. T. das Reich des Drachens, die Stadthalterey des Antichriſts, der ruhige Zuſtand der Kirchen im Reiche Chriſti durch Erläuterung des XI. und XVI. Cap. gezeigt wird, was bey dieſen unſern Zeiten 1) bisher erfüllet worden 2) ietzund in vollen Effect gehet 3) und nunmehr in bald künfftigen Jahren zu gewarten iſt. Apocal XXII. 12. Siehe ich komme bald - -. Chriſtianſtadt 1653. 8. *Liber rarus.* Widekind p. 144.

Apodixis ſ. demonſtratio, Caluiniſtas non eſſe Lutheranorum fratres. Monaſt. 1608. 8. *Liber infrequens.* Hennings p. 97.

Apollinarii interpretatio Pſalmorum uerſibus heroicis græce & lat. ex recenſione F. Sylburgii. e typographeo Hier. Commelini 1596. 8. *Liber rarus.* Bibl. Salthen. p. 501.

Apollinis iudicium politicum in monte Parnaſſo & contra Monarchiæ ſectatores. Meſſinæ 1671. cum figg. 12. *Liber rarus.* Bibl. anon. Hag. III. p. 91. Bibl. Feuerlin. p. 535.

Apollodori Athenienſis Grammatici Bibliotheces ſ. de Deorum origine Libri III. græce & lat. Ben. Aegio Spoletino interprete. Gen. 1599. *Editio rara.* Bibl. Salthen. p. 493.

— idem liber per Tanaqu. Fabrum. Salmurii 1661. 8. *Editio rara.* Hennings p. 98.

— gallice, per Joh. Paſſeratium. Paris 1605. 12. *Verſio infrequens.* Hennings l. c.

Apollonius (Alexandr.) de conſtructione græce. Venet. apud Ald. 1495. fol. it. Florent. apud Junt. 1515. 8. *Editiones perraræ.* Widekind p. 147. Bibl. anon. Hag. III. p. 255.

— — idem opus gr. lat. cum notis Andr. Schotti

ti & Frider. Sylburgii. Frf. 1590. 4. *Editio rara.* Hennings p. 98.

Apollonius (Alexandr.) hiſtoriæ commentitiæ liber gr. & lat. cum commentar. Joh. Meurſii. Lugd. Bat. 1690. 8. *Liber rarus.* Hennings l. c.

Apollonius (Leuinus) de Pesuuiæ regionibus, inter noui orbis prouincias, celeberrimæ, inuentione, & rebus in eadem geſtis libb. V. Antuerp. 1567. 8. *Liber rarus.* Freytag Anal. p. 31. Gerdeſ. floril. p. 25. Widekind p. 147.

Apollonii *Pergæi* de ſectione rationis libri II. ex arab. MS. latine uerſi. Accedunt eiusd. de ſectione ſpatii libri II. reſtituti - - Præmittitur Pappi Alexandrini præfatio ad ſeptimum collectionis mathematicæ, nunc primum græce edita, cum lemmatibus eiusd. Pappi ad hos Apollonii libros, opera & ſtudio Edmundi Halley. Oxon. 1706. 8. *Editio rara, cuius 400 tantum exemplaria ſunt impreſſa.* Widekind p. 148.

— Conicorum libri IV. priores, una cum Pappi Alexandrini lemmatibus & commentariis Eutocii Aſcalonitæ. Item Sereni Antinſenſis philoſophi libri II. omnia ex interpr. & cum commentar. Fed. Commandini. Bonon. 1566. fol. *Editio perrara.* Widekind p. 147.

Apollonii (Petri) Excidii Hieroſolymitani Libri IV. editore Adr. van der Burch. Lugd. 1586. 8. *Liber rarus.* Gerdeſ. floril. p. 26. & p. 86.

Apollonii *Rhodii* Argonautica græce cum ſcholiis græcis. Florent. 1496. 4. *Editio perrara.* Bibl. Chriſt. II. p. 114.

— Idem liber, cum annotatt. Henrici Stephani. Excud. H. Steph. 1574. 4. *Editio rara.* Bibl. Salthen. p. 145.

Apollonii

Apollonii *Tyanei, Anncharſidis, Furipidis* &c. epiſtolæ græce & lat. cura Eilh. Lubini. Ex offic. Commelin. 1601. 8. *Liber rarus.* Bibl. Salthen. p. 493.

Apollonii Tyrii hiſtoria. Venet. 1563. 4. *Liber perrarus.* Widekind p. 149. Hennings p. 99.

— la plaiſante & agreable hiſtoire d'Apollonius prince du Tyr &c. trad. par Guill. Corrozet. Paris 1530. 8. *Verſio rara.* Hennings p. 99.

Apollonii (Wilh.) Grallæ ceu ueræ puerilis cothurnus ſapientiæ, qua ſe iactat apud imperitos Guilielmus Apollonii Miniſter Eccleſiæ Mittelburgenſis Vereanus, in centonibus, quos edidit de iure maieſtatis circa ſacra. Franequ. 1646. 8. *Liber rarus.* Widekind p. 149. Hennings p. 99.

Apologetici pro Diuo Carolo, eius nominis quinto, Rom. Imp. libri duo nuper ex Hiſpaniis allati cum aliis nonnullis &c. Mogunt. in ædib. Jo. Schœffer 1529. 4. *Opuſculum infrequens.* Bauer.

Apologia *Aſtrologiæ.* Nurmberg. 1502 4. *Liber rarus, cuius eſt auctor Jac. Schonheintz.* Theſaur. bibl. II. p 42. Widekind p. 231.

— oder Entſchuldigungs-Schrift, aus was für unvermeidlichen Vrſachen alle 3. Stände des Königreichs *Böheim*, ſo unter beyderley Geſtalt den Leib und Blut Chriſti empfangen, ein Defenſionswerk anſtellen müſſen. Prag 1618. 4. *Liber rarus.* Bibl. Solger. II. p. 153.

— qua *Cæſareani* regem chriſtianiſſ. arma & auxilia Turcica euocaſſe, uociferantes, impuri mendacii & flagitioſæ calumniæ manifeſte arguuntur. Lutet. apud Carol. Steph. 1551. 4. it. Altera Apologia pro rege chriſtianiſſimo contra Cæſareanos.

ib.

Digitized by Google

ib. apud eund. 1552. *Libri rariſſimi.* Widekind p. 150.

Apologia *catholica* aduerſus libellos, declarationes, monita, & conſultationes factas, ſcriptas & editas a fœderatis perturbatoribus pacis in regno Franciæ: qui inſurrexerunt, ex quo tempore Dn. frater unicus Regis uita defunctus eſt, per E. D. L. J. C. (*Pierre de Beloy*). Pariſ. 1586. 8. & ſ. l. & a. item gallice 1585. 8. *Liber rarus.* Widekind p. 150. Gerdeſ. ſtoril. p. 36.

— pro *Chriſtiano Batauo* non Caluiniſta contra Mart. Becani Jeſuitæ antichriſtiani Syluæducenſis quæſtiones miſcellaneas de fide hæreticis ſeruanda, in qua axiomatis pontificii, quo fidem hæreticis ſeruandam eſſe, docent, fraus, ut & cetera peſtiferæ ſectæ damnata dogmata, quibus publica ſimul & priuata in regnis & rebus publicis euerſum eunt, ex ipſorum Jeſuitarum ſcriptis & indubitatæ fidei monumentis tam pontificiorum, quam euangelicorum euidentiſſime demonſtrantur &c. Lond. 1610. 8. *Scriptum rarum.* Widekind p. 151.

— diluens Nugas *Eraſmi* in Sacras Religiones. Præcipue Aſſertiones Eraſmi, quibus in Apologia reſpondetur. Cracouiæ 1540. 8. *Liber admodum rarus.* Janotzki Nachr. I. p. 21.

— *Gallicorum eccleſiarum* aduerſus Villequerium reg. legat. ad Germanos principes. ſ. l. 1577. 8. *Liber rarus.* Hennings p. 100.

— doctiſſimi & diligentiſſimi cuiusdam uiri, qua patrocinatur M. *Lutheri* propoſitionibus a Theologis Pariſienſibus impie damnatis. Norimb. 1531. 8. *Liber rariſſimus.* Reimmann. Acceſſ. ad biblioth. theol. p. 299.

— ſobre la autoridad de los ſanctos *Padres*, y Doctores de la Igleſia por D. Antonio de *Monry*. Pa-

ris

ris 1627. 4. *Liber rarus.* Bibl. anon. Hag. H. pag. 61.

Apologia pro J. C. Vanino uid. Pet. Frid. Arpe.

— pro *ueritate accuſata*, conſcripta ab equite Polono. ſ. l. 1654. 8. *Liber rarus.* Widekind p. 151.

— ueræ doctrinæ eorum, qui uulgo appellantur *Waldenſes* uel Picardi, oblata D. Georgio Marchioni Brandenburgenſi, nunc demum multis in locis aucta. Witteb. 1538. 4. *Editio genuina perrara.* Bibl. Salthen. p. 240. Theſaur. bibl. I. p. 108.

Apologie The younger brother's or a father' free Power diſputed, for the diſpoſition of his Lands or other his fortunes, ſo his ſon ſons or any one of them: As right reaſon the Laws of God and Nature, the civil, Canon and municipal Laws, of this Kingdom, do command. Oxford 1634. 4. *Liber rarus.* Widekind p. 152.

— de la langue latine contre la preface de Mr. de la Chambre en ſon livre des nouvelles coniectures de la digeſtion dediée a Mſgr. Seguier &c. a Paris 1637. 8. *Liber rarus.* Widekind l. c.

— pour les Catholiques contre les fauſſetez & la calomnie d'un livre intitulé: Politique du Clerge de France. I. partie. à Liege 1631. 8. *Liber rarus.* Widekind p. 153.

— pour l'Auteur de l'hiſtoire critique du V. T. contre les fauſſetés d'un libelle publié par Mich. le Vaſſor. ſ. l. 1689. *Liber rarus.* Widekind p. 152.

Apomaſaris Apoteleſmata, ſiue de ſignificatis & euentis inſomniorum ex Indorum, Perſarum, Aegyptiorumque diſciplina, e græco latine, interprete

prete Jo. Leunclauio. Francof. 1577. 8. *Editio rara.* Osmont I. p. 32. Widekind p. 153.

Aponenſis Petrus uid. Petr. de Abano.

Aponii commentariorum in Cantica Canticorum Salomonis libri VI. Frib. in Brisg. 1538. 4. *Liber perrarus, cuius auctor minus notus Fabricio fuerat.* Bibl. Salthen. p. 237.

Apophthegmes, c'eſt-à-dire, prompts, ſubtils & ſententieux Dits de pluſieurs Rois, Philoſophes & autres, trad. du latin d'Ant. *Macault.* Paris 1551. 16. *Liber infrequens.* Osmont I. p. 428.

— des anciens, tirez de Plutarque, Diogene Laerce, d'Elien, d'Athenée, de Stobée, de Macrobe, & de quelques autres; & les ſtrategemes de Frontin, de la traduction de N. Perrot, Sieur d'Ablancourt. Paris 1664. 4. *Liber perrarus.* Catal. Bibl. chez Neaulme p. 42.

Aportoni (Georgii) eine klare Vnderrichting van den Sacramente des Avendmals unſer Heren Jeſu Chriſti. Emden 1528. *Liber rariſſimus.* Widekind p. 153. Gerdeſ. floril. p. 26.

Apoſtolii (Mich.) παροιμίαι. Centuriæ XXI. Prouerbiorum. Ex optimis Auctoribus Græcis collectæ. Cum V. C. Petri Pantini Tiletani, uerſione & notis ipſius ac aliorum doctorum, quibus adagia illuſtrantur & ſuis auctoribus aſſignantur. Lugd. Bat. apud Joh. & Dan. Elſeuier 1653. 4. *Editio rara.* Freytag Appar. II. p. 1330. Bibl. Salthen. p. 184. Bibl. Solger. II. p. 353. Widekind p. 153.

Apoſtolorum nationis Gallicanæ libellus cum conſtitut. ſacri concilii Baſilienſ. & arreſto curie Parlamenti ſuper Annatis non ſoluendis &c. Pariſ. 1512. 4. *Liber magnæ raritatis.* Bauer.

Apotheoſe chretienne, ou panegyrique ſur les vertus de l'Archiduc Albert, repreſentées en treize Eſcaliers de Pyramides de tres-rares fig. Bruxelles 1622. 8. *Liber rarus.* Bibl. anon. Hag. III. p. 339.

Appellation vnnd Beruffung der Pröbſt vnnd des Auguſtiner Priors zu Nüremberg. 1524. 4. *Scriptum admodum rarum.* Sinceri Nachr. p. 247.

Appello Cæſarem, or an appeal to Ceſar. 1625. *Liber a rege Carolo I. prohibitus; ideo rarus.* Hennings p. 103.

Appiani *Alexandrini* Romanar. hiſtoriar. libri latine, interprete Petro Candido. Venet. 1472. *Verſio prima lat. rariſſima.* Osmont I. p. 32. Smith. Catal. libror. rariſſ. p. 3.

— de ciuilibus Romanorum bellis hiſtoriarum libri V. Ei. libri VI. Illyricus, Celticus, Lybicus, Syricus, Parthicus, Mithridaticus & Romanæ hiſtoriæ procœmion. P. Velleii Paterculi hiſtoriæ Romanæ. II. uolumina. Pariſ. 1538. fol. *Editio rara.* Widekind p. 154.

— Romanarum hiſtoriarum Celtica Lybica uel Carthaginenſis Illyrica Syriaca Parthica, Mithridatica ciuilis quinque libris diſtincta. Ex biblioth. regia. Lutetiæ, typis Car. Stephani 1551. fol. *Editio rara ac nitidiſſima.* Hennings p. 103.

— Romanæ hiſtoriæ edente Alex. Tollio gr. & lat. Partes II. Amſt. 1670. 8. *Editio rara ac optima.* Bibl. Feuerlin. p. 339. Freytag Appar. I. p. 221.

— Illyrica, quorum hactenus nonniſi fragmentum extabat, græce e codd. MSS. reipubl. Auguſt. a Dau. Hœſchelio edita. Aug. Vindel. 1599. 4. *Editio rara.* Widekind p. 155. Hennings l. c.

Appiano Aleſſandrino Iſtoria delle guerre eſterne de' Romani tradotta da M. Aleſſandro Braccio.

In

In Venez. 1545. Tomi II. in 8. *Editio perrara, ipſi Haymio ignota.* Freytag Anal. p. 32. Hennings p. 103.

Appiano iſtoria - - tradotta de Aleſſandro Braccio fiorentino, e riveduta, e corretta da Lodovico Dolce. In Venez. 1559. 12. III. Voll. *Editio rara.* Widekind p. 155.

Apſinis (rhetoris græci) de memoria gr. cum uerſ. lat. & notis Feder. *Morelli.* Paris. 1618. 8. *Editio rara, Fabricio haud uiſa.* Hennings p. 104.

Apuleii (Lucii) metamorphoſeos liber ac nonnulla alia opuſcula, nec non Alcinoi epitome diſciplinarum Platonis. In Vincentia 1488. *Editio rariſſima.* Widekind p. 156.

— — idem liber, cum annotationibus Joh. Pricæi. Goud. 1650. 8. *Editio rara.* Bibl. Chriſt. II. p. 304.

— — eiusd. libri uerſio gallica ab J. de Montlyard adornata. Paris 1631. 8. c. figg. *Liber rarus.* Bibl. Chriſt. l. c.

— — Aſinus aureus, cum comment. Phil. Beroaldi. Venet. 1501. fol. *Editio rara.* Bibl. Chriſt. II. p. 298.

— — de l'Aſino d'Oro, tradotto per Agnolo Firenzuola. In Venegia 1550. 12. 1566. 8. *Verſio rara.* Osmont I. p. 34. Sinceri Notit. hiſt. crit. p. 219.

— — Apologia. Iſaac. Caſaubonus recenſuit, græca ſuppleuit & caſtigationum libellum adiecit. Heidelb. 1594. 4. *Liber rarus.* Bibl. Chriſt. I. p. 268.

— — Apologia recognita & nonnullis obſeruationibus illuſtrata a Joh. Pricæo. Acceſſerunt an-

tiquitatum fragmenta quædam aeri inciſa. Pariſ. 1635. 4. c. figg. *Liber rarus.* Widekind p. 156.

Apuleii (Lucii) liber de Deo Socratis, ex recenſione Joſiæ Merceri. Lutet. apud Rob. Steph. 1625. 12. *Liber rariſſimus.* Freytag Anal. p. 33.

— — opera omnia, cum præfatione Card. Beſſarionis. Romæ 1469. fol. *Editio prima rariſſima.* Osmont I. p. 33. Widekind p. 155.

— — opera omnia. Venet. apud Aldum 1521. 8. *Editio rariſſima.* Widekind p. 156.

— — opera omnia, cum comment. Phil. Beroaldi Partes II. Baſil. 1560. 8. *Editio infrequens.* Widekind p. 490. Bibl. Feuerlin. p. 339.

— — opera omnia quæ extant, emendata & aucta cura Petri Caluii, cum eiusd. ad omnia uberioribus notis. Lugd. Bat. ex offic. Plant. 1588. *Editio rara.* Bibl. Chriſt. II. p. 363.

— — opera inprimis uero de Aſino aureo Libb. XI. c. Phil. Beroaldi commentariis & Godeſc. Stewechii in opera omnia quæſtionibus & coniecturis &c. Baſil. 1597. 8. *Editio rara.* Bibl. Chriſt. l c.

— — opera omnia. Geuerhart. Elmenhorſtius ex MSS. & uett. Codd. recenſuit, librumque emendationum & Indices abſolutiſſimos adiecit. Francof. in offic. Wechel. 1621. 8. *Editio rara & egregia.* Bibl. Chriſt. II. p. 363.

L'Apuleio tradotto in volgare dal Conte Matteo Maria Boiardo. In Venet. 1518. 8. & ib. 1544. 8. *Editiones raræ.* Osmont I. p. 34. Widekind p. 157.

Aquauiua (Claudii de) Monita priuata ſocietatis Jeſu. ſ. l. 1657. *Liber rarus.* Bibl. Lehmann. p. 152.

Aquenſis (Matthiæ) catholicæ ac orthodoxæ religionis aduerſus Lutheranam hæreſin miſcellanea aſſer-

assertio. Colon. 1542. 4. *Liber rarus.* Thesaur. bibl. II. p. 206.

Aquila (Casp.) wider den spöttischen Lügner und unverschämten Verläumder M. Islebium Agricolam nöthige Verantwortung und ernstliche Warnung wider das Interim apologia. s. l. 1548. *Scriptum rarum.* Widekind p. 157.

Aquilæ (Joh.) de omni ludorum genere enchiridion. Oppenh. 1516. 4. *Liber infrequens.* Bauer.

de Aquileia Tomaso uid. Attila.

Aquilano (Serafino) opere: Sonetti, epist. stramotti, egloghe, capitoli, disperati &c. In Venet. 1550. 8. *Editio rara.* Hennings p. 106.

Aquilini (Joh. Nic.) succedanea s. epigrammata. Hafn. 1681. 4. *Editio parum cognita.* Hennings p. 106.

Aquilonii (Lib.) interludia & diatr. de lingua Danica. Portuæ s. a. in 8. min. *Liber infrequens.* Hennings l. c.

Aquinatis (S. Thomæ) Catena in euangelia IV. Jo. Andreas Episcopus Alerienfis recognouit. Romæ 1470. fol. *Editio rarissima.* Widekind p. 158.

— — Secunda secunde. Mogunt. per Petr. Schoiffer de Gernsheim 1467. fol. max. Prima secunde. ibid. per eundem. 1471. fol. *Liber rarissimus.* Bauer.

— — Quatriscripti, s. in Magistr. sententiar. Mogunt. 1469. fol. *Liber rarissimus.* Bauer.

— — Quodlibeta XII. Nurmb. 1474. fol. Vlm. 1475. fol. *Editiones rarissimæ.* Bauer.

— — Glossa continua super euangelistas. Nuremb. 1475. *Editio itidem rarissima.* Widekind l. c.

Aquinatis (S. Thomæ) de ueritate cathol. fidei contra gentil. errores. Venet. 1480. fol.

— — de humanitate Chriſti. Leydis 1484. 4.

— — in Librum I. Sententiar. Venet. 1486. in II. Bonon. 1494. in III. Venet. 1490.

— — Summæ Pars I - III. Venet. 1490. 1491. 1493. fol.

— — Explanatio in omnes Epiſtolas S. Pauli. Baſil. 1495. fol.

— — Opuſcula LXXII. Venet. 1497. *Hæ omnes editiones rariſſimæ ſunt.* Bauer.

— — libelli occultorum naturæ effectuum & proprii cordis motus cauſas declarantes ſtudentibus phyſice maxime neceſſarii. Liptzk 1499. 8. *Liber rarus.* Bœrneri Noct. Guelf. p. 189.

— — quæſtiones diſputatæ. ſ. l. 1472. Rom. 1476. fol. II. Voll. Colon. Agr. 1500. fol. *Editiones perraræ.* Bibl. Salthen. p. 35. Hennings p. 107. ubi plurima Aquinatis.

— — Trattato del Governo di prencipi di S. Tomaſo di Aquino al Re di Cipri tradotto di latino in volgare, da Valentino Averoni. Firenze 1577. *Verſio perrara.* Widekind p. 159.

— — uita, cum figg. æn. Vænii ingenio & manu delineatis. Antu. 1610. fol. *Liber rarus.* Widekind l. c.

Aquino (Caroli de) Sacra exequialia in funere Jacobi II. magnæ Britanniæ regis exhibita ab eminentiſſ. & reuerendiſſ. principe Carolo S. R. E. Barberino in templo S. Laurentii in Lucina, deſcripta a Carolo de Aquino. Romæ 1702. fol. *Opus rariſſimum.* Widekind p. 160.

Aquinus (Philip.) uel d'*Aquin*, Veterum rabbinorum

rum in exponendo pentateucho modi XIII. quorum explicatio lucem maxime afferet iis, qui legem accurate uolunt interpretari & ſcripta rabbinorum facile intelligere. Acceſſere & VIII. eruditor. Rabbinor. comment. in Pſ. 119. item theologiæ myſticæ quæſtiones X. &c. Omnia opera & induſtria P. Aquini. Lutet. Pariſ. 1620. 4. *Liber rariſſimus.* Widekind p. 160. Hennings p. 107.

Aquinus (Philip.) diſcours du tabernacle & du camp des Iſraëlites, recueilly de pluſieurs anciens docteurs hebrieux. ibid. 1623. 4. *Liber rarus.* Widekind l. c.

Arabia ſ. Arabum uicinarumque gentium orientalium leges &c. Amſt. 1633. 12. *Liber rarus.* Bibl. Feuerlin. p. 552.

Arabica Grammatica uid. Grammatica.

Aragona (Tullia d') Rime. Venet. 1547. 8. it. 1560. *Editiones perraræ.* Item Napoli 1693. 12. *Editio infrequens.* Widekind p. 163. Hennings p. 109.

— — Il Meſchino o il Guerino poema. In Venez. 1560. 4. *Liber rariſſimus.* Widekind l. c. Hennings l. c.

Aranda (Juan de) Lugaras communes de Conceptos, dichos, y ſententias. Sevilla 1595. 4. *Liber rarus.* Widekind p. 163.

Aratæa, ſ ſigna cœleſtia, in quibus aſtronomicæ ſpeculationes ueterum ad archetypa uetuſtiſſimi Aratæorum Cæſaris Germanici Codicis 44. æneis formis expreſſæ artificioſe ob oculos ponuntur a Jac. de Geyn. Amſtel. 1621. fol. *Liber perrarus.* Bibl. Chriſt. I. p. 393.

Arati Phænomena cum commentariis Græcis. ſ. l.

& a. fol. *Editio perantiqua & rara, Fabricio ignota.* Widekind p. 164. Bibl. anon. Hag. I. p. 200.

Arati Phænomena Rufo Festo Auienio paraphraste. Procli Sphæra. Venet. apud Aldum s. a. (1499.) c. figg. *Editio perrara.* Bibl. Christ. I. p. 393.

— Αρατου Σολεως φαινομενα και διωσημεῖα. Θεωνος Σχολια. Λεοντιου Μηχανικου περὶ ἀρατείας σφαίρας. Paris. 1559. 4. *Editio rarissima.* Freytag Appar. I. p. 214. Widekind p. 146.

— Phænomena & Prognostica. Interpretibus M. Tullio Cicerone: Rufo Festo Auieno, Germanico Cæsare, una cum eius commentariis. C. Hygini Astronomicon. Omnia partim e uetustis codicibus partim e locorum collatione emendata, & emendatorum ratio exposita. Paris. 1559. 4. *Editio itidem perrara & elegans.* Freytag Appar. l. c. p. 215. Widekind l. c.

— græce, cum antiquis scholiis Theonis. Acced. Eratosthenis asterismi, mensura globi terrestris, duplicatio cubi, cribrum, Nili origo & sectio canonis, it. Dionysii hymni pluraque alia græce, cum not. Edm. Chilmead & diss. de musica antiqua græca. Oxon. 1672. 8. *Editio emendatissima, rara ac nitida.* Hennings p. 110.

Arbatel de Magia ueterum, summum sapientiæ studium. In omnibus consule dominum & nihil cogites, dicas, facias, quod Deus non consuluerit. Basil. 1575. 12. min. *Liber rarus.* Altes aus der Gesch. I. p. 335.

Arberes (Bluet d') Recueil des œvres, avec des figures en bois. s. l. 1601. 12.

— — le Testament, en vers. s. l. 1606. 8. *Vterque liber rarissimus.* Osmont I. p. 107.

L'Arbre

Digitized by Google

L'Arbre des batailles. Paris 1493. 4. cum figg. *Liber rarus.* Bibl. Chriſt. I. p. 356.

Arce (Joh.) & Otalora Summa nobilitatis Hi-Hiſpanicæ & immunitatis regalium tributorum cauſas, ius, ordinem, iudicium & excuſationem breuiter complectens. Granat. 1553. & Salmanticæ 1559. fol. *Liber rarus.* Bibl. Mencken. p. 529. Hennings p. 110.

— — de Solorzano tragedias de amor del enamorado Acriſio y ſu Zagala Lucidora proſas y verſos. Madr. 1607. 8. *Liber rarus.* Hennings p. 111.

Archimedis Opera nonnulla, a Federico Commandino Vrbinate nuper in latinum conuerſa & commentariis illuſtrata. Venetiis apud Paul. Manutium Part. II. 1558. fol. *Liber rarus ac nitide impreſſus.* Freytag Anal. p. 33.

— Admiranda monumenta mathematica, ex traditione Franciſci Maurolyci. Meſſanæ 1672. fol. *Liber rariſſimus, cuius uix 2. uel 3. a naufragio redemta ſunt exemplaria.* Recuſ. tamen extat Panormi 1685. fol. Widekind p. 165.

— Arenarius & dimenſio circuli. Eutocii Aſcalonitæ in hanc commentarius c. uerſ. & notis Jo. Wallis. Oxon. e theatro Sheldon. 1676. 8. *Liber rarus.* Widekind l. c.

Archithrenius ſumma diligentia recognitus. Paris 1517. 4. *Liber rariſſimus.* Hennings p. 112.

Arconati (Hier.) poëmatum recentiorum uolumen, in quo continentur epigrammata, elegiæ & carmina heroica. Viennæ 1591. 8.

— — Carminum hactenus non impreſſorum farrago, cum elegia & epiſtolio Caſpari Stolzhagii. ib. 1592. 4. *Libri duo rariſſimi.* Widekind p. 166.

Arcos (Chriſtoual de) La muy lamentable conqui-

ſta y cruenta batalla de Rhoda. Medina del Campo 1571. 8.

Arcos (Chriſtoual de) Itinerario del venerable Varon Macer Luis Patricio Romano en el qual cruenta mucha parte de la Ethiopia, Egipto, y entrammas Arabias, Syria y la India. Traducido por Chriſtoual de Arcos. En Sevilla 1576. fol. *Libri rariſſimi.* Widekind l. c.

Arcuanti (Jo. Frid.) memorabilia in aduentu Caroli Francorum regis in Italiam; Hieron. Arcuantis Arcuantiados Libb. IV. & ſiluæ. Rom. 1514. 4. *Liber parum cognitus.* Hennings p. 112.

Arcudi (Aleſſandro Tomaſo) Galatina letterata, nella quale ſi repreſentano quaranta quattro Perſonaggi, che anno illuſtrato colle lettere la loro patria di S. Pietro in Galatina. Dal P. Fr. Aleſſandro Tomaſo Arcudi, de' predicatori, autore dell' Anatomia degl' Ipocriti ſotto nome anagrammatico di Candido Malaſorte Vſſaro - -. In Genova 1709. 8. *Liber rarus.* Widekind p. 167.

Arcudii (Petri) Opuſcula aurea theologica quorundam clariſſimorum poſteriorum Græcorum, circa proceſſionem Spiritus S. ſ. l. & a. in 4. & Romæ 1630. 4. *Liber rarus.* Widekind p. 18.

— — Liber de purgatorio igne aduerſus Barlaam, Gr. & Lat. Romæ 1637. 4. *Liber rarus.* Freytag Anal. p. 34. Osmont I. p. 36. Sparuenfeld Catal. libror. rariſſ. p. 66.

— — de concordia eccleſiæ occidentalis in VII. Sacramentorum adminiſtratione. Lutet. Pariſ. 1679. 4. *Liber rarus.* Widekind p. 168.

Arelatani (Joh. Nicol.) tract. de hæreticis. Baſ. 1536. 8. *Liber rarus.* Hennings p. 114.

Arellano

Digitized by Google

Arellano (Jo. Saluador Bapt.) antiguedades de la villa de Carmona y compendio de hiſtorias. Sevill. 1628. 8. *Liber rarus.* Hennings p. 114.

Arenſens (Jan) Stichtelycke Ontdeckinge des Heerſchenden en triumpherenden Duyvels: begreepen in een liefdigen Brief. Geſchreven æn het Volck dat men nœmt Quakers. Rotterd. 1677. 8. *Liber infrequens.* Bibl. Solger. III. p. 148.

Arenthal (Sylu. zum) Iconiſmus aquilæ Romanæ præprimis ad rationem ſtatus in Germania hodierni. ſ. l. 1634. 12. *Liber rarus.* Bibl. Salthen. p. 405. Widekind p. 170.

Areopagitæ (Dionyſ.) de diuinis nominibus, de cœleſti & eccleſiaſtica hierarchia & de myſtica theologia libri IV. Argentor. 1498. fol. *Liber rariſſimus.* Widekind p. 95.

Areſio (Paolo) Impreſe ſacre con triplicati diſcorſi. In Venet. 1629. 4. Voll. VII. *Editio rara.*. Widekind p. 170.

—— —— de uero ſacri Cantici canticorum Salomonis tum hiſtorico tum ſpirituali ſenſu noua quædam cogitatio ac pro eadem uelitatio ſ. proluſio bina. Mediol. 1640. 4. *Liber rarus.* Widekind loc. cit.

Areſta amorum LII. cum commentariis Ben. Curtii Symphoriani. Pariſ. 1566. 12. *Liber rarus.* Bibl. anon. Hag. III. p. 88.

Aretæi *Cappadocis* Aetiologica, Semeiotica & therapeutica morbor. acutorum ac diurnorum gr. & lat. cum MSS. duobus Harleyano & Vaticano contulit nouamque uerſionem dedit Jo. Wiggan. Accedit præfatio, diſſertt. in Aretæum, var. lect. notæ & emendatt. Tractatus de Joni Aretæi dialecto, quodque difficilores huius autoris uoces expo-

exponit Lexicon. Oxon. 1723. fol. *Editio inſignis & apud nos admodum rara.* Widekind p. 171.

Arete. Le Banquet & Après-dînée du Comte d'*Arete*, où il ſe traite de la diſſimulation du Roi de Navarre, & des mœurs de ſes partiſans. Paris 1594. 8. *Liber infrequens* Osmont I. p. 37. Widekind p. 172.

Aretii (Bened.) Commentarii in omnes N. T. libros ab A. 1577-1584. multis uoluminibus in forma 8. hinc inde editi omnes *rari* dicuntur in Freytagii Anal. p. 46.

— — de formandis ſtudiis opuſculum. Bern. 1561. 8. *Liber perrarus.* Widekind p. 182.

— — Hiſtoria Valentini Gentilis, iuſto capitis ſupplicio Bernæ affecti: & contra eiusdem blaſphemias, orthodoxa defenſio articuli de Sancta Trinitate &c. Gen. 1567. 4. & Bernæ 1604. *Libri rari editiones rariores.* Gerdeſ. floril. p. 30. Freytag Anal. p. 47.

Aretii (Claud. Mar.) libri aliquot lectu non minus iucundi, quam utiles: quorum ſeriem uerſa pagina uidebis. Omnia non ante uiſa. Baſil. 1544. 8. *Liber rarus.* Widekind l. c.

Aretini (Caroli) Philodoxios. Lucæ 1580. 8. *Libellus rarior.* Freytag Anal. p. 35.

Aretinus Franciſc. uid. Philaridis Epiſt.

Aretini (Leonardi) ex Bocacio uulgari Tancredi filie Sigismunde amor in Guiſcardum in lat. translatus. Epiſtola translatoris ad Syndachum Rutaſolanum. ſ. l. & a. *Editio antiquiſſima & rariſſima, clypeis Fauſti & Schœfferi in fine inſignita.* Bibl. Chriſt. II. p. 301.

— — de ſtudiis & litteris ad illuſtrem dominum baptiſtam de malateſta tractatulus. Impreſſ. Liptzick 14[illegible]6.

Digitized by Google

1496. & ibid. 1501. 4. *Editiones perraræ.* Altes aus-der Geſch. II. p. 537. Freytag Appar. II. p. 843.

Aretini (Leonardi) comedia poliſcene. Lipſ. 1515. ſ. l. 1516. 4. *Editiones raræ.* Bibl. Feuerlin. p. 79. Bauer.

— — libellus de diſputationum exercitationisque ſtudiorum uſu adeoque neceſſitate in litterarum genere quolibet. Baſil. 1536. 8. *Editio rara.* Widekind p. 174.

— — Libro della prima guerra Carthagineſi con li Romani, compoſta da Meſſer Leon. Aretino. In Firenze. 1526. 8. it. in Venez. 1545. 8. *Editiones raræ.* Widekind l. c.

— — de bello Punico libri II. quorum prior bellum inter Romanos & Carthaginenſes primum continet, hactenus apud Liuium deſideratum; alter ſeditionem militis conductitii & populorum Africæ a Carthaginenſibus defectionem, bellum item Illyricum & Gallicum, quæ & ipſa apud Liuium deſiderantur. Aug. Vindel. 1537. 4. *Editio perrara.* Widekind p. 173. Bibl. anon. Hag. II. p. 141.

— — rerum ſuo tempore in Italia geſtarum Commentar. Eiusd. de rebus Græcis. Lugd. ap. Gryph. 1539. 4. *Liber rarus.* Bibl. anon. Hag. II. p. 152.

— — la hiſtoria univerſale de ſuoi tempi. Nella qual ſi contigone tutte le guerre fatte tra principi in Italia & ſpecialmente da Fiorentini in diverſi tempi ſino al 1404. Con la giunta delle coſe fatte da quel tempo ſino all' anno 1560. & con l'annotationi poſte in margine a ſuoi luoghi. Rivedute, ampliata, & corretta p. Franc. Sanſovino. In Venetia 1561. 4. *Editio rara.* Widekind p. 176.

— — la vite di Dante & del Petrarca, cavato da un manuſcritto antico della libraria di Franciſco Redi,

Redi, e confrontato con altri Testi a penne. In Firenze 1672. 12. *Liber rarus.* Widekind l. c. Osmont I. p. 43.

Aretino (Pietro) Opera noua: la qual scuopre le astutie: scelerita, frode tradimenti, assassinamenti, inganni, truffarie, strigarie, calcagnarie, robarie & le gran fintion, & dolce paroline ch'usano le Cortigiane o voi dir Tapune per ingannar li semplici gioveni, per la qual causa i poverelli per cio restano appesi come vocelli al vischio. Et al fin' con vituperio & dishonor posti albasso con la borsa leggiera. Et chi questa opra leggera gli sera uno Especchio da potersi schiffar dalle lor ingannatrice mani. s. a. in 8. *Liber rarissimus.* Osmont I. p. 39.

— — La Putain errante, ou Dialogue de Magdelaine & de Julie. s. l. & a. in 12. Osmont I. p. 40.

— — Capitoli intitolati il Manganello. s. l. & a. in 12. Osmont l. c.

— — la Corona de i Cazzi, cioè Sonetti lussurioſi. s. l. & a. in 16. Osmont l. c.

— — la Cazzaria: Dialogo dell' Arsiccio Intronato. s. l. & a. in 8. Osmont I. p. 41.

— — la bibliotheque d'Aretin, contenant les pieçes marquées a la table suivante. a Cologne chez Pierre Marteau. in 12. Freytag Anal. p. 45.

— — essortatione a la Pace, tra l'Imperatore, e il Re di Francia. In Roma 1524. 4. Osmont I. p. 41.

— — i tre primi Canti de Bataglia. In Vinegia 1527. 8. Osmont I. p. 38.

— — due Canti dell' Angelica. In Genoa 1538. 8. Osmont l c.

— — delle lagrime dell' Angelica. s. l. 1538. 8. Osmont l. c.

Digitized by Google

Aretino (Pietro) le Lettere. Venet. 1593. 8. Bibl. Chriſt. II. p. 96.

— — Abbatimento poetico del divino Aretino, & del Beſtiale Albicante, occorſo ſopra la guerra di Piemonte, & la pace loro, celebrata nella Academia de gli Intronati a Siena. ſ. l. 1540. 4. Osmont I. p. 39.

— — dialogo del Givoco. Venez. 1545. 8. Freytag Anal. p. 43.

— — fernali. In Lione 1551. 8. Freytag Anal. p. 46.

— — Pornodidaſcalus, ſ. colloquium muliebre ex verſione Caſp. Barthii. Cygn. 1660. 8. Bibl. Feuerlin. p. 399.

— — dialoghi doi di Geneva e Roſana. Bengodi 1584. 8. Freytag Anal. p. 46. Osmont. I. p. 41. *Omnia Aretini ſcripta rariora ſunt ac rariſſima.* Pleniſſime memorantur in Hennings notit. libr. rar. p. 118 ſqq.

Aretio (Angeli de) Lecturæ ſ. Commentarius uberrimus ſuper inſtitutiones iuris. Romae 1478. fol. max. *Opus perrarum.* Bibl. Solger. I. p. 163.

d'Arfeville (Nicol.) les navigations & voyages faits en la Turquie. Anvers 1576. 4. c. fig. *Liber rarus.* Bibl. Smidsberg. I. p. 79.

Argoli (Andr.) Ephemerides ab Anno 1640. ad 1700. Patau. 1648. Voll. III. in 4. *Opus rarum.* Bibl. Salthen. p. 331.

Argenſola (Bartholom. Leon. de) Conquiſta de las Islas Malucas Al Rey Felipe III. No. Sor. &c. En Madrid 1609. fol. *Liber rarus.* Widekind p. 183.

— — Annales de Aragon que profigue los de Zurita desde & a. 1516. haſta 1520. Zaragoç. 1610.

1610. f. *Liber rarus, cuius Pars I. tantum extat.* Hennings p. 124.

Argenterii (Jac.) opera medica. Florent. 1550. fol. *Editio rara.* Hennings p. 124.

Argenti (Jo.) e Soc. Jesu uisitatoris prouinciar. Polon. et Lith. liber de Statu eiusd. societatis in iisdem prouinciis. Editio tertia aucta eiusd. societatis ex regno Bohemiae, Morauia, Silesia & Hungaria proscriptione, &c. Cracou. 1620. 8. *Liber rarus.* Widekind p. 185.

Argentinense breuiarum uid. Breuiarium.

Argentoratensis Catechismus uid. Catechismus.

Argentre (Bertrand d') l'histoire de Bretagne des Rois, ducs, comtes & princes d'icelle: L'establissement du Royaune, mutation de ce tiltre en duché, continué jusques au temps de Madame Anne derniere ducheſſe & depuis Royne de France, par le mariage de la quelle passa le duche en la maison de France. A Paris 1605. *Editio perrara atque egregia.* Widekind p. 184.

Argillata (Pet. de) chirurgiæ libri VI. Venet. 1480. 1492. 1497. 1499. fol. *Editiones rarae libri minus* noti. Hennings p. 124.

Argoli (Andr.) Ephimerides ab a. 1600--1700. Patauii 1648. III. Voll. in 4. *Liber iam rarus.* Hennings p. 12 .

Argonautica Gustauiana, das ist, Nachricht von der Seefarth und Kaufhandlung, so von Gustauo Adolpho, Kœnige in Schweden, durch Anrichtung einer General Handels-Compagnie, in Dero Reich und Landen &c. zu stiften angefangen. Frf. 1633. fol. *Liber rarus.* Bibl. Salthen. p. 91.

Argote Gonz. de Molina uid. Molina.

Argu-

Digitized by Google

Argumenta ſingulorum, nempe 89. capitum, generalia quatuor Euangeliſtarum, carmine, ſoluta oratione & imaginibus deſcripta. Antu. 1532. 4. *Liber rarus.* Bibl. anon. Hag. III. p. 349.

Arias Montanus uid. Montanus.

Arimino (Gregor. de) ſcriptum in I. Sententiarum. Pariſ. 1482. & 1487. fol. *Editio rariſſima.* Widekind p. 187.

Aringhi (Paul) abgebildetes unterirrdiſches Rom. Arnheim 1668. 12. c. fig. *Liber rarus.* Bibl. Feuerlin. pag. 536. Bauer.

Arioſto (Lodovico) il Negromante. In Venet. 1535. 8. ib. 1562. 12. & 1587. *Editiones rarae.* Widekind p. 189.

— — gli Suppoſiti. Venet. 1526. 1538. 8. 1551. 1562. 12. *Editiones rarae.* Widekind l. c.

— — Satire. Venet. 1538. 8. & 1560. 12.

— — — con le Rime ed annotazioni di Franceſco Sanſovino. in Venez. 1545. it. in London 1716. 12. *Editiones rarae.* Widekind l. c.

— — la Scholaſtica. Venet. 1533. 8. 1562. 12. & 1587. 8. *Editiones rarae.* Widekind l. c.

— — la lena. Venet. 1535. 8. 1562. 12. 1587. 8. *Editiones rara.* Widekind p. 188. Sinceri Nachr. p. 254.

— — Orlando furioſo tutto ricorretto & di nuove figure adornato con le annotationi gli avertimenti & le dichiarationi di Ieronimo Ruſcelli. La vita dell' autore deſcritta dal Signor Gio. Battiſta Pigna. Gli Scontri de luoghi mutati dall' Autore doppo la ſua prima impreſſione. La dichiaratione di tutte le Iſtorie & Favole toccate nel preſente libro, fatta da M. Nicolo

Digitized by Google

Eugenico, &c. In Venet. 1572. 4. *Editio rara ac nitida.* Widekind p. 189.

Arioſto (Ludovico) Orlando con argomenti di L. Dolce. Venet. 1641. 8. c. figg. *Editio rara.* Bibl. Smidsberg. II. p. 118.

— — la primera parte de Orlando furioſo dirigido al principe Don Philipe - traducide en Romance Caſtellano por Don Jeronimo de Vrrea. Corregido ſegunda vez por el mismo. En Anvers 1558. Segunda Parte con el verdadero ſucceſſo de la batalla de Roncevalles, fin y muerte de los doze Pares en libros XXXV. por Nicolas Eſpinoſa. en Amberas 1557. 4. *Editio perrara.* Widekind p. 190.

— — Roland furieux traduit de l'Italien en François. A Rouen 1610. 8. *Verſio rara.* Widek. p. 192.

Ariſii (Franc.) Cremona literata ſ. in Cremonenſes doctrinis & literariis dignitatibus eminentiores chronologicae adnotationes. Tomus I. priſcorum temporum monumenta complectens uſque ad 1501. Tomus II. totum ſæculum ſesquimilleſimum complectens --. Parmae 1706 Tomus II. ab A. 1601-1741. Cremonæ 1741. *Opus raro integrum uenale.* Widekind p. 192. Hennings p. 128.

Ariſteae hiſtoria de legis diuinae ex hebr. lingua in graecam translatione per LXX. Interpretes. Acceſſere ueterum teſtimonia de hac uerſione. Oxon. 1692. 8. *Editio rara.* Widekind p. 194. Hennings p. 129, qui multas affert huius libri uerſiones.

Ariſtophanis Comœdiae nouem, Plutus, Ranæ, Acharnes, Aues, Contionantes, Nebulae, Equites, Veſpae, Pax. Florent. apud Iunt. 1515. 8.

Editio

Digitized by Google

Editio perrara. Freytag Anal. p. 48. Bibl. Salth. p. 183.

Ariſtophanis Cereris ſacra celebrantes. Eiusdem Lyſiſtrate. His ſumma manus impoſita eſt quinto Kl. Februar. 1515. Leonis Papae noſtri anno tertio. in 8. *Editio rariſſima* Freytag Anal. p. 19.

— Comœdiae cum commentar. antiquis graece. Florent. 1538. 4. *Editio rara.* Bauer.

— Comœdiae XI. graece tantum. Pariſ. 1546. *Editio bona & minus obuia.* Widekind p. 196.

— Irene uel Pax gr. & lat. cum commentariis Q. Sept. Florentis Chriſtiani. Pariſ. 1589. 8. *Editio rara.* Widekind l. c.

— Plutus, equites, nubes, ranae & Acharnenſes, cum uerſione metrica doctiſſima Nicol. Friſchlini. Francof. 1597. 8. *Editio rara.* Widekind l. c.

— comœdiae XI. graece ex offic. Plant. 1600. 12. *Editio rara.* Widekind p. 196.

— comœdiae XI. graece & lat. cum notis Iſaaci Caſauboni & aliorum & indicibus Ludolphi Küſteri. Amſt. 1710. fol. *Editio optima rareſcens.* Osmont I. p. 46.

— Commedie, tradotte di Greco, nella lingua commune d' Italia de Bartolom. e Pietro Roſitini, da Prato Alboino. In Venez. 1545. 8. *Verſio rarior.* Freytag Anal. p. 48. Osmont I. p. 46. Widekind p. 196.

Ariſtotelis Logica ab eruditiſſimis hominibus conuerſa: Porphyrii Inſtitutiones ad Chryſoarium, Ariſtotelis categoriae ſ. praedicamenta, de Interpretatione Liber, priorum Analyticorum Lib. II. Topicorum Lib. VIII, de Reprehenſionibus Sophiſtarum

ſtarum Liber. Lutet. 1551. 4. *Liber rarus.* Bibl. Chriſt. I. p. 255.

Ariſtotelis Liber Metaphyſicae, ab Auerröe Cordubenſi commentat. Patauii 1474. fol. Eadem graece. Venet. apud Ald. 1497. fol. *Editiones perrarae.* Osmont I. p. 46. Bibl. Chriſt. I. p. 259.

— Metaphyſ. Libb. X. a Ioachimo Perionio olim latina oratione donati, a Nic. Gruchio uero ad ueterum graecorum exemplarium fidem emendati in integrum reſtituti & ſcholiis ornati. Pariſ. 1577. 4. *Editio rara ac nitida.* Bibl. Chriſt. I. p. 259.

— libri de anima. Liptzk 1502. fol. *Editio nec Maittairio, neque Leichio cognita.* Freytag Appar. I. p. 540.

— de moribus ad Nicomachum libri X. ita graecis interpretatione recenti cum latinis coniunctis, ut ferme ſingula ſingulis reſpondeant, in eorum gratiam, qui graeca cum latinis comparare uolunt. Pariſ. 1555. fol. *Editio perrara.* Widekind p. 197.

— Ethicorum Nicomachiorum Libb. X. ex Dion. Lambini interpret. gr. lat. cum commentar. Theod. Zuingeri, Theophraſti, item Ereſii Morum characteres, interprete Cl. Auberio. Pythagoreor. ueterum Fragmenta ethica a Guil. Cantero conuerſa & emendata. Baſil. 1582. fol. *Liber rarus.* Bibl. Chriſt. I. p. 302.

— Les X. livres des Etiques d'Ariſtote avec les gloſes: traduicts en François per Nicole Oreſme & dediez au Roy de France Charles V. a Paris 1488. fol. *Editio rariſſima.* Widekind p. 198.

Ariſto-

Digitized by Google

Ariſtotelis L'Etica di Ariſtotele tradotta dal Greco, e commentata da Bernardo Segni. In Firenze per Lorenzo Torrentino 1550. 4. & in Venet. 1551. 8. *Editiones rarae.* Widekind p. 197. Bibl. Sarraz. II. p. 73. Bauer.

— Etica - ridotta in compendio da Brunetto Latini ed altre traduzioni, e ſcritti di qué tempi, &c. In Lione 1568. 4. *Verſio admodum rara.* Widekind l. c.

— L'Etica - ridotta in modo di Parafraſe da Ant. Scaino, con varie Annotazioni ſopra diverſi dubbi. In Roma 1574. 4. *Editio rara.* Widekind l. c.

— libri XIV. qui Ariſtotelis eſſe dicuntur de ſecretiore parte diuinæ ſapientiæ ſecundum Aegyptios per Joh. Carpentarium Claromontanum Belouacum. Paris 1672. *Editio rara.* Liter. Wochenbl. I. p. 156.

— politicorum Libri VIII. gr. & lat. cum perpetua Dan. Heinſii in omnes libros paraphraſi. Lugd. Bat. ex offic. Elzeuir. 1621. 8. *Liber rarus.* Bibl. Chriſt. I. p. 336.

— Les politiques d'Ariſtote avec les gloſes per Nic. Oreſme. a Paris 1486. fol. *Editio riariſſima.* Widekind p. 202.

— trattato de' Governi d'Ariſtotile tradotto di Greca lingua in volgar Fiorentino da Bernardino Segni. In Firenze 1549. 4. *Verſio rara.* Widekind l. c.

— la Politica d'Ariſtotile ridotta a modo di parafraſe da Ant. Scaino da Salò con alcune annotazioni e ſei diſcorſi ſopra diverſe materie civili. In Roma 1558. 4. *Liber rarus.* Widekind l. c.

— de republica Libb. VIII. interprete & enarra-

tore Jo. Geneſio Sepulueda. Paris. 1548. 4. *Liber perrarus.* Bibl. Chriſt. I. p. 327.

Ariſtotelis gli otto libri della republica, che chiamano Politica d'Ariſtotile, tradotti di Greco in volgare italiano per Ant. Brucioli. Venez. 1547. 8. *Editio rara.* Widekind l. c.

— Oeconomicorum libri græcis & latinis annotationibus ſuis locis illuſtrati. In quibus pia, grauia & chriſtiana dogmata ſunt omnia. Hos aere modico ſi coëmes & leges, aliis quoque ut emant & legant, autor eris & ipſe iterum iterumque emere non grauaberis. Cracou. 1537. 4. *Liber rariſſimus.* Widekind p. 199. Janotzki Nachr. V. p. 194.

— de mundo græce, cum duplici interpret. lat. L. Apuleii & Guil. Budæi c. Schol. & caſtigatt. Bouauent. Vulcanii. Acced. Gregorii Cyprii Encomium Maris græce & Pauli Silentiarii iambica. Lugd. Bat. ex offic. Plant. 1591. 8. *Liber rarus.* Bibl. Chriſt. I. p. 281.

— de mundo, cum notis Ol. Wormii. Roſtoch. 1624. 8. *Editio infrequens.* Widekind p. 198.

— del Cielo e mundo di Anton Brucioli. In Venet. 1556. 8. *Editio rara.* Widekind p. 198.

— la Fiſica d'Ariſtotile tradotta di greco in volgare da Ant. Brucioli. In Venet. 1551. 8. *Editio rara.* Widekind p. 201.

— Libri omnes naturalis philoſophiæ, Joanne Argyropulo interprete. Colon. 1568. 4. II. Voll. *Verſio rara.* Widekind l. c.

— hiſtoria de animalibus, latine ex græco, interprete Theodoro Gaza. Venet. 1476. fol. *Liber perrarus.* Osmont I. p. 47.

— de natura animalium Libri IX. Eiusd. de partibus animalium Libb. IV. Eiusd. de generatione animalium Libb. V. Theophraſti de hiſtoria plantarum

rum Libb. IX. & decimi principium duntaxat. Eiusd. de cauſis plantarum libri VI. Ariſtotelis problemata in XXXVIII. ſection. Alexandri Aphrodiſienſis duobus libris: omnia Theod. Gaza interprete &c. Venet. ex ædib. Aldi 1504. fol. *Editio admodum rara.* Bibl. Chriſt. I. p. 287.

Ariſtotelis hiſtoria de animalibus, Jul. Cæſ. Scaligero interprete, cum eiusd. commentt. Phil. Jac. Mauſſacus primus uulgauit & reſtituit, additis prolegomenis & animaduerſionib. Toloſ. 1619. fol. *Liber rarus.* Bibl. Chriſt. l. c.

— de generatione & corruptione, Auguſtino Nipho interprete & expoſitore. Venet. 1506. fol. *Editio rariſſima.* Widekind p. 198.

— Le meteore - con il commento, ambi tradotti da incerto. In Venez. 1554. 8. *Editio rara.* Widekind p. 108.

— Problemata. Mantuæ 1475. fol. *Editio rariſſima.* Bauer.

— Problematum ſectiones duæ de quadraginta & problematum Alexandri Aphrodiſæi libb. duo, interprete Theod. Gaza. Paris 1524. fol. *Editio rara.* Widekind p. 205.

— Problemata. Mancherley zweifelhafftiger Fragen gründliche Erörterung und Auflöſung des hochberhümpten Ariſtotelis u. viel anderer bewerten Natur Erkündiger faſt nützlich und kurtzweilig, allerley fürgebrachte Fragen eigentlich und ſcheinbarlich zu entſcheyden. Newlich aus dem Latein ins teutſch gebracht. Franckf. 1557. 8. *Editio minus nota.* Widekind l. c.

— Problemata Ariſtotelis & complurium philoſophorum medicorumque, ad uarias quæſtiones cognoſcendas admodum digna. - - Marci Ant. Zimaræ problemata, his addita, una cum trecentis

Ariſtotelis & Averrois propoſitionibus ſuis in locis inſertis. Item Alexandri Aphrodiſ ſuper quæſtionibus nonnullis phyſicis ſolutionum liber, Angelo Politiano interprete. Pariſ. 1528. 2. *Libellus admodum rarus.* Freytag Appar. III. p. 134.

Ariſtotelis Epiſtolæ, quæ extant. Cum duabus Phil. Macedonis & una Alexandri Magni, Philippi F. Lubecæ. 1615. 4. *Editio infrequens.* Widekind p. 196.

— Pepli fragmentum, ſeu heroum Homericorum epitaphia, notis illuſtrata, per Gulielm. Canterum, adiecta ſunt Auſonii epitaphia heroum, qui bello Troiano interfuerunt. Baſil. 1566. 4. *Liber rarus.* Freytag Anal. p. 50.

— Rhetoricorum libri II. ex uerſione Ant. Mureti. Rom. 1585. 8. *Liber rarus.* Widekind p. 204.

— de arte rhetorica libri III. cum Ant. Maioragii commentariis. Additis nuper Græco textu ad ipſius Maioragii uerſionem & Petri Victorii ſententiam emendato; noua capitum diuiſione: ſuis in ſingula capita argumentis; ſingulorum librorum per tabulas œconomia: nec non repletis lacunis &c. &c. Venet. 1591. fol. *Editio rara repertu.* Freytag Appar. I. p. 144.

— artis rhetoricæ ſ. de arte dicendi libri III. M. Aemilio Porto Franciſci Porti Cretenſis F. -- noua interpretatione illuſtrati, & nunc primum in lucem emiſſi -- Item Franc. Porti Cretenſ. in eosdem libros perpetui latini commentarii ante non excuſi &c. Spiræ 1593. 8. *Editio rara.* Widekind p. 204.

— de arte dicendi Gr. & Lat. cum notis Goulſtoni Lond. 1619. 4. *Editio rara.* Widekind p. 205.

— tradozione antica della Rettorica d'Ariſtotile nuovamente trovata. In Padova 1548. 8.

Ariſtote-

Digitized by Google

Ariſtotelis la Rettorica & poetica d'Ariſtotile, tradotte di Greco in lingua vulgare Fiorentina da Bernardo Segni. In Firenze 1549. 4.

— Idem liber. in Venet. 1551. 8.

— la Rettorica di Ariſtotele ſatta in lingua Toſcana dal Commendatore Anibal Caro. In Venez. 1570. 4. *Omnes hæ uerſiones ſunt raræ.* Widekind p. 205.

— de arte poetica liber Græce. Pariſ. 1555. 8. *Editio rara.* Widekind p. 201.

— idem liber gr. lat. methodo analytica illuſtratus, autore Goulſton. Lond. 1623. 4. *Editio rara.* Freytag Anal. p. 53. Widekind l. c.

— de poetica, græce, ex uerſ. Theod. Goulſtonii perpetuis notis analyticis illuſtrata. Acced. integræ notæ Frid. Sylburgii & Dan. Heinſii. Cantabr. 1696. 8. *Liber rariſſimus.* Bibl. Salthen. p. 492.

— la poetica d'Ariſtotele volgarizata, eſpoſta p. Lodovico Caſtelvetro. In Vienna 1570. 4. *Verſio rariſſima.* Freytag Anal. p. 53. Osmont I. p. 173. Widekind p. 201.

— Idem liber. Baſil. 1576. 4. *Editio rara.* Widekind l. c.

— opera a Jo. Argiropylo, Hermolao Barbaro, Leon. Aretino & Ge. Valla e græco traducta. Venetiis impreſſa 1507. fol. *Editio perrara, a Maittairio ac Fabricio prætermiſſa.* Widekind p. 200.

— opera uaria latine. Venet. 1521. fol. *Editio rara.* Freytag. Anal. p. 51. Widekind l. c.

— opera Voll. VII. Lugd. 1579. 16. *Editio rara.* Widekind l. c.

— operum, quotquot extant latina editio. Frf. 1593. 8. *Editio raro obuia.* Bibl. Salthen. p. 577.

Vid. etiam Faydit & Quæſtio magiſtralis.

Arithmetica τα θεολογουμενα της Αριθμητικης. Habes hic o ſtudioſe lector, nouum opuſculum antehac nunquam excuſum, in quo ita numerorum ratio explicatur, ut non ſit obſcurum intelligere, hanc arithmeticam ad interiorem illam de philoſophia diſputationem, quam Theologiam ueteres uocabant, conferre plurimum. Pariſ. 1543. 4. græce. *Liber perrarus.* Sinceri notit. crit. p. 322. Widekind p. 207. Hennings p. 138.

L'Arivey (Pierre) les comedies facetieuſes. Rouen 1600. 12. *Liber infrequens.* Osmont I. p. 47.

Ariz (Luis) hiſtoria de las grandezas de la ciudad de Avila, por fray Luis Ariz Monge Benito. En Alcala 1607. fol. *Liber rarus.* Widekind p. 208.

Arlanibæi (Phil.) Arma Suecica, d. i. Beſchreibung des Kriegszugs Guſtavi Adolphi in Teutſchland. Frf. 1631. 4. *Liber rarus.* Widekind p. 208. Bibl. Salthen. p. 76.

Arlotini (Hier.) notæ in lib. I. epiſtolar. Ciceronis ad familiares. Venet. 1549. 8. *Liber rarus.* Hennings p. 139.

Arlotto (Piovano) facetie, fabule, motti & burle. In Firenze ſ. a. 4. In Venez. 1520. 1523. 1525. 1538. 8. 1548. 12. & in Firenza 1568. 8. *Editiones rarae.* Osmont I. p. 47. 48. Widekind p. 208. Hennings p. 139.

Arma Regni Poloniæ, ex edit. Marci Ambroſii. in 8. ſ. l. & a. c. figg. *Liber rarus.* Osmont I. p. 23.

Armellini (Mariani) Bibliotheca Benedictino-Caſinenſis ſ. Scriptorum Caſinenſis congregationis, alias S. Juſtinæ Patauinæ, qui in ea ad hæc usque tempora floruerunt, Operum ac Geſtorum notitiæ. Pars I. Aſſiſii 1731 fol. Pars II. ib. 1732. fol. Appendix Fulginei 1732. *Opus rarum.* Vogt p. 14.

Wide-

Widekind p. 208. 209., a quo huic operi accenſentur: Catalogus Monachorum congreg. Caſ. qui alias Monachorum congregationes uel monaſteria reformarunt. Aſſiſii 1733. Catalogi tres epiſcoporum, reformatorum, & uirorum ſanctitate illuſtrium e congreg. Caſ. ib. eod. Catalogu uirorum ſanctitate illuſtrium. ib. eod Continuatio huius Catalogi. Romæ 1734. fol. Hennings p. 139.

Arminii (Jac.) amica eum Franc. Junio de prædeſtinatione per litteras habita collatio. Lugd. Bat. 1613. 8. *Editio rara.* Widekind p. 210. Bibl. Salthen. p. 504.

— Examen theſium D. Franc. Gomari de prædeſtinatione. ſ. l. 1645. 8. *Liber rarus.* Bibl. Salthen. p. 525.

Arnaudi (Andr.) ioci. Auenione 1605. 12. *Libellus rarus.* Bibl. anon. Hag. III. p. 231. Bibl. Feuerlin. p. 536.

Arnauld (Antoine) *ſenioris*, le franc & veritable diſcours au Roy ſur le rétabliſſement qui lui eſt demandé par les Jeſuites. ſ. l. & a. in 12. *Liber rariſſimus ab ipſo autore ſuppreſſus.* Widekind p. 211. Hennings p. 140.

— — plaidoyer, pour l'univerſite de Paris, contre les Jeſuites. Paris 1594. 8. *Editio originalis rariſſima.* Widekind p. 210.

— — Philippica, nomine uniuerſitatis Pariſienſis actricis in Jeſuitas reos XII. & XIII. Jul. 1594. ex gallico latina facta ſ. l. 1594. 8. *Editio rara.* Widekind p. 211. Bibl. Feuerlin. p. 348.

— — Actio pro Academia Pariſienſi actrice contra Jeſuitas reos. Præterea litteræ regis de homicidio in ipſum attentato & conſultum iudicatum parlamenti aduerſus Jo. Caſtel, diſcipulum Jeſuitam. Ex idiomate gallico ſyncere translata. Paris.

ris. 1595. 8. *Editio rara.* Widekind p. 211. Bibl. Salthen. p. 22. Bibl. Feuerlin. p. 386.

Arnauld (Antoine) idem liber in Batauorum linguam translatus & editus. Gravenhage 1594. 8. *Verſio rara.* Widekind l. c.

Arnauld (Antoine) *iunioris*, Apologie pour les Catholiques contre les fauſſetez & les colomnies d'un livre intitulé: Politique du Clergé de France. I Partie. A Liege 1681. 8. *Liber rarior.* Bibl. Salthen. p. 596. Widekind l. c. Hennings p. 140.

— — l'eſprit de Mr. *Arnaud* tire de ſa conduite & des ecrits de lui & de ſes diſciples particulierement de l'Apologie pour les Catholiques. Ouvrage ou l'on trouvera quantité d'obſervations & de pieces curieuſes utiles a la connoiſance de l'hiſtoire eccleſiaſtique du temps. a Deventer 1684. 12. *Satyra perrara, cuius auctor eſſe creditur Petr. Jurieu.* Widekind p. 212.

— — le faux Arnauld, ou recueil de tous les ecrits publiez contre la fourberie de douay, avec le libelle diffamatoire du faux Arnauld r'imprime en deux colonnes ſelon les deux editions fort differentes & tout ce que l'on a pû retrouver de ſes lettres ſ. l. 1693. 4. *Scriptum rarum.* Widekind p. 212.

— — hiſtoire abregée de la vie & des ouvrages de Mr. Arnaud. Col. 1695. 12. *Liber rarus.* Hennings p. 140.

Arnds (Joh.) Erſtes Buch von dem wahren Chriſtenthum. Braunſchw. 1606. 8. *Editio perrara.* Bibl. Solger. III. p. 65.

— — zehn Predigten von den zehn Egyptiſchen Plagen. Frf. 1657. 4. cum figg. pulcris. *Editio rara* Bibl. Salthen. p. 235. Vid. etiam Joh. Randtius.

Arngrimi

Arngrimi (Jonæ) Crymogæa ſ. rerum Islandicarum libri III. Hamb. 1630. 4. *Liber rarus.* Bauer.

Arnigio (Bartholomeo) Lettura ſopra un ſonetto del Petrarca. In Breſcia 1565. 8. *Liber perrarus.* Widekind p. 214. Hennings p. 141.

— — le diece veglie, de gli ammendati Coſtumi dell' humana vita. In Treviſo 1602. 4. *Liber rariſſimus.* Bibl. Sarraz. II. p. 74. Hennings p. 141.

Arnobius *Afer*, in Pſalmos. Col. Agripp. 1522. 4. *Liber rarus.* Bibl. Salthen. p. 41.

— libri VII. diſputationum aduerſus gentes & M. Minucii Felicis Octauius, ex edit. Fuluii Vrſini. Romæ 1583. 4. *Editio rariſſima.* Widekind p. 214.

— aduerſus gentes Libri VII. cum recenſione uiri celeberrimi & integris omnium commentariis. Editio omnium accuratiſſima. Lugd. Bat. 1651. 4. *Liber rarus.* Widekind p. 215. Bibl. Süſſmilch. p. 413. Bibl. Salthen. p. 41.

Arnoldi (Bernhardi) Daniæ & Noruegiæ ſplendor & annuus reditus. Hafniæ 1656. 4. *Opus rarum.* Bauer.

Arnoldi (Nicol.) religio Sociniana ſ. catecheſis Racouiana maior publicis diſputationibus (inſerto ubique formali ipſius catecheſeos contextu) refutata. Franequ. 1654. 4. *Liber rarus.* Bibl. Solger. II. p. 127.

Arnulfi (Epiſcopi Lexouienſis) epiſtolæ, primum editæ e bibliotheca Odonis Turnebi. Paris. 1585. 8. *Editio rara, Guil. Caueo incognita.* Freytag Anal. p. 54.

Aromatari (Giuſeppe degli) riſpoſte alle conſiderazioni di Aleſſ. Taſſoni ſopre le rime del Petrarca.

In

In Padova 1611. 8. *Liber rarus.* Widekind p. 215.

Aron (Pietro) Il Toſcanello in Muſica, nuovamente ſtampato con la gionta de lui fatta. In Venez. 1539. fol. *Liber rariſſimus.* Widekind p. 215.

Arpii (Pet. Frid.) apologia pro Jul. Cæſ. Vanino Neapolitano, Cosmopoli (Roterodami) 1712. 8. *Liber rarus.* Bibl. Feuerlin. p. 341.

Arphe (Juan) Quilatador de la Plata, oro y Piedras. Valladolid 1572. 4. *Editio originalis rara.* Osmont I. p. 53.

Arrerondo (Mart. de) albeniteria (ueterinar.). Madrit. 1658. *Liber ſatis incognitus.* Hennings p. 141.

Arreſta amorum uid. Areſta.

Arreſtum ſ. placitum Parlamenti Tholoſani, continens hiſtoriam (in caſu matrimoniali) admodum memorabilem adeoque prodigioſam. Frf. 1533. 8. *Liber perrarus.* Bibl. Salthen. p. 571. Bibl. Feuerlin. p. 629.

Arrhenii (Claudii, dicti Ornhiolmis) hiſtoria Suecorum Gothorumque eccleſiaſtica. Holm. 1689. 4. *Liber rarus.* Bauer.

Arriani (Alexandrini) Romanarum hiſtoriarum Celtica Lybica uel Carthaginenſis Illyrica Syriaca Parthica, Mithridatica ciuilis, quinque libris diſtincta. Ex bibliotheca regia Lutet. 1551. fol. *Editio rara ac nitidiſſima.* Freytag Appar. I. p. 22.

— — Tactica & Mauritii artis militaris Libri XII. græce cum uerſione & notis Jo Schefferi. Vpſal. 1664. 8. *Liber rarior.* Bibl. Salthen. p. 493.

— — Tactica, acies contra Alanos, Periplus Ponti Euxini, Periplus maris Erythræi, Liber de uenatione &c. græce & lat. cum notis uariorum, edente

Digitized by Google

edente Nic. Blancardo. Amſt. 1683. 8. *Editio rara.* Osmont I. p. 53.

Arriani (Alexandrini) hiſtoria de adſcenſu Alexandri græce. Venet. 1535. 8. item cum uerſione Bartholom. Facii. Baſil. 1539. 8. Voll. II. *Editiones raræ.* Widekind p. 217. 218.

— — idem liber cum lat. Bonau. Vulcanii noua interpretatione ab eodem quam plurimis locis ope ueteris exemplaris reſtitutis, ex Plutarcho Alexandri uita & libri duo de Alexandri fortuna, uel uirtute, gr. & lat. Excud. Henr. Steph. 1575. fol. *Editio rara & egregia.* Widekind p. 218

— — de Epicteti philoſophi, præceptoris ui diſſertationibus libri IV. ſaluberrimis & philoſophica grauitate egregie conditis præceptis atque ſententiis referti, nuncque primum in lucem editi. Jacobo Scheggio-interprete. Acceſſit Epicteti enchiridion, Angelo Politiano interprete Græca etiam latinis adiunximus &c. Baſil. 1554. 4. *Editio rara.* Widekind p. 216. qui etiam editt. Venet. 1535. & Salamanticæ 1555. 8. rariſſimas nuncupat.

— — Ponti Euxini & maris Erythræi periplus ad Adrianum Cæſarem. Nunc primum e græco ſermone in latin. uerſus plurimisque mendis repurgatus. Acceſſerunt & Scholia, quæ luculentam regionum - deſcriptionem continent - Addita eſt præter loca, quæ ſolers Luſitanorum penetrauit nauigatio, omnium cum oppidorum, quæ Danubius irrigat, tum fluuiorum, qui in eum deuoluuntur diligens & iucunda obſeruatio præterea ipſius ponti chorographica tabula. Jo. Guil. Stuckio Tigurino authore. Lugd. 1577. fol. & Gen. 1577. fol. *Rara editio.* Widekind p. 216 ſq.

Arriyabene

Arrivabene (Lod.) il magno Vitei primo Rè della China, in quel libro oltro al piacere, che porge la narratione delle alte cavalerie del glorioſo Vitei e del valoroſo Jolao ſi ha nella perſona di Ezonlam uno ritratto di ottimo prencipe & di capitano perfetto &c. con notizia di multi pæſi, di varii coſtumi di populi, di animali, ſi da terra & ſi da acqua, di alberi &c. it. quæſtioni di tutte le ſcienze piu nobili, fatti de arma navali, da terra, aſſedii &c. molte giostre, maneggi, funerali, trionfi &c. Veron. 1597. 4. *Liber parum cognitus.* Hennings p. 142.

Arrowsmith (Joh.) Tactica ſacra, ſiue de milite ſpirituali pugnante, uincente & triumphante diſſertatio, tribus libris comprehenſa Acceſſerunt eiusdem Orationes aliquot Anti-Weigelianæ & pro reformatis academiis apologeticæ, quas ibidem e cathedra nuper habuit in magnis comitiis. Cantabrig. 1657. 4. *Editio perrara.* Widekind p. 218.

Ars moriendi ſ. l. & a. fol. *Liber perantiquus & longe rariſſimus.* Widekind p. 219.

Arſenii (Archiepiſcopi Monembaſiæ) præclara dicta philoſophorum, imperatorum, oratorum & poetarum; græce. Romæ ſ. a. in 8. *Liber rariſſimus.* Widekind p. 220.

— — Scholia in VII. Euripidis Tragœdias ex antiquis exemplaribus collecta, nuncque denuo multo quam antea emendatiora in lucem edita. Baſil. 1544. 8. *Editio rara.* Widekind l. c. Freytag Appar. III. p. 561.

L'Art de memoire. Paris 1610. 8. *Liber rarus.* Bibl. Smidsberg. p. 74.

De Arte memoratiua opuſculum longe utiliſſimum, in

Digitized by Google

in quo ſtudioſus lector tum artificialibus præceptis, quam naturalibus medicinalibusque documentis memoriam ſuam adeo fouere diſcet, ut quecunque uel audita uel lecta illi commendauerit, tanquam in cella penaria diutiſſime conſeruaturus ſit. Cracou. 1604. 4. *Liber rariſſimus.* Janotzki Nachr. II. p. 83. Widekind p. 219.

Artefila, dialogo, nel quale da una parte ſono quelle ragioni allegata, la quale affermano, lo amore di corporal bellezza poter ancora per via dell' udire pervenire al cuore. In Lione 1562. 4. *Liber rarus.* Widekind p. 220.

Artefius uid. Artephius.

Artemidori de ſomniorum interpretatione libri V. de inſomniis, quod Syneſii cuiusdam nomine circum fertur, græce. Venetiis in ædibus Aldi 1518. 8. *Editio rariſſima.* Widekind p. 221.

— Idem liber latine tantum, Jano Cornario interprete. Baſil. 1539. & 1544. 8. it. Lugd. 1546. 8. *Verſio rara.* Widekind p. 221. Hennings p. 144.

Artemidoro Baldiano, dell interpretazione de ſogni. Nuovamente di Greco in volgore tradotto per Petro Lauro. In Venez. 1542. 8. 1547. 8. *Verſio infrequens.* Osmont I. p. 54. Widekind p. 222.

Artemidore de l'explication des ſonges, avec le livre d'Auguſtin Niphus. a Lyon 1609. 8. *Editio rara.* Widekind p. 222. Hennings p. 144.

Artephius ſ. *Artefius* Trois traitez de la philoſophie naturelle du tres ancien philoſophe Artephius. Lat. Franc. plus les figures hieroglyphiques de Nicolas Flamel & le vrai livres de la pierre philoſophique du docte Syneſius. Pariſ. 1612. 4. *Editio rara.* Widekind p. 221. Osmont I. p. 54. Bauer.

Artemonii (L. M.) i. e. Sam. *Crellii*, initium euangelii S. Johannis apoſtoli, ex antiquitate eccleſiaſtica reſtitutum, indidemque noua ratione illuſtratum. In iſto opere ante omnia probatur, Johannem non ſcripſiſſe; Et Deus erat; ſed: Et Dei erat uerbum. Tum etiam tota 18. prima eius Euangelii commata, & alia multa Scripturæ S. illuſtrantur; & non pauca antiquorum Eccleſiaſticorum & Hæreticorum loca uentilantur ac emendantur, Partes II. A. D. 1726. 8. mai. *Opus perrarum.* Vogt p. 55 ſq.

— — Eiusd. Defenſio emendationum in Nouatiano factarum contra uirum clariſſ. Jo. Jackſonum: Accedunt alia ad librum Artemonii addenda, ad uirum ampliſſ. Dn. * *. A. D. 1729. 8. *Liber infrequens.* Widekind l. c.

Arteville. Les Navigations & Peregrinations orientales de N. de Nicolai Sr. de *Arteville*, avec les figures au naturel. Lyon 1568. fol. *Liber rarus.* Bauer.

Arthaud (Thibaud) expoſition ſur la regle de St. Benoiſt. a Paris 1510. fol. *Liber rariſſimus.* Widekind p. 226.

Arthuſii (Got.) Hiſtoria Indiæ oriental. ex uariis auctoribus collecta. Colon. 1608. 8. *Liber rarus.* Bibl. Salthen. p. 444.

Articella, i. e. *Artis Cella.* Iſta ſunt opera, que in hoc preclaro libro continentur. 1) eſt liber Joannitii, qui dicitur Iſagoge in greco. 2) libellus de pulſibus Philareti. 3) eſt libellus Theophili de urinis 4) ſunt Hippocratis aphoriſmi in ordinem collecti. 5) ſunt aphoriſmi eiusd. cum commento Galieni. 6) liber pronoſticorum cum translatione noua & antiqua. 7) liber regiminis acutorum continens

tinens 4 particulas. 8) Liber ſepidemiarum Hyppocr. cum commento 8 particulas continens. 9) eſt libellus Hyppocr. qui intitulatur de natura fetus 10) liber Galieni qui dicitur tegni ſiue ars parua. 11) libellus Gentilis de Fulgineo de diuiſione librorum Galieni 12) Libellus de lege Hyppocr. & libellus, qui dicitur iusiurandum. Venet. 1513. fol. *Opus rarum.* Widekind p. 224. Hennings p. 145.

Articuli Smalcaldici uid. Smalcaldici.

Articuli uarii erronei omnium facultatum in Anglia & Pariſiis condemnati a Roberto Kiliunardbi, Archiepiſc. Cantuar. ſ. l. & a. in fol. *Editio infrequens.* Bauer.

Artis *auriferæ*, quam Chemiam uocant, Volumina II. Baſil. 1610. 8. *Liber rarus.* Bibl. Lehmann. p. 399.

Artis *hiſtoricæ* Penus Tomi II. Baſil. 1579. 8. *Collectio inſignis & rara.* Bibl. Salthen. p. 448.

Artiſtarum academiæ Patauinæ ſtatuta. Patau. 1496. 4. *Liber rarus.* Bibl. Lehmann. p. 140.

Arturi *Dumoutier*, Neuſtria pia, de omnibus & ſingulis Abbatiis & Prioribus Normanniæ, ipſorum Rectoribus, Priuilegiis &c. Rothomag. 1663. fol. *Liber rarus.* Osmont I. p. 54.

Artus. Le Roman du Roy *Artus*, & des Compagnons de la Table ronde; Lancelot du Lac &c. Rouen 1488. fol. *Liber rarus* Osmont I. p. 54.

— Le preux & vaillant Chevalier *Artus* de Bretaigne. Paris 1502. 4. *Editio rara.* Osmont I. p. 55. Hennings p. 145.

Artuſi (Gio. Maria) L'arte del contrapunto ridotto in tavole, dove brevemente ſi contiene i precetti à queſt'arte neceſſari, P. I. Venet. 1586.

Parte II. ſi tratta dell' utile ed uſo delle diſſonanze. ib. 1589. fol. *Liber rarus.* Widekind p. 225. Hennings l. c.

Artuſi (Gio. Maria) Impreſa del R. P. Gioſeffo *Zarlino* da Chioggia, già Maeſtro di Capella della illuſtriſſima Signoria di Venezia; dichiarata del R. D. Gio Maria *Artuſi.* Bologna 1604. *Liber rarus.* Widekind l. c.

Artzneybuch. Nürenberg durch Antoni Koburger, 1477. fol. *Liber rariſſimus.* Widekind p. 225.

Arze Joh. de uid. Arce.

Aſcani (S. Pellegrino) Raccolta di Medaglie imperiali. Mod. 1677. *Liber raro obuius.* Bauer.

Aſchami (Rogerii) Epiſtolarum familiarium libri III. idem commendatitiarum epiſtolarum liber I. & oratio de eius uita & obitu. Lond. 1578. 12. 1576. 1581. 1590. 8. Hanou. 1602. 1610. 12. *Editiones rarae.* Widekind p. 226. Bibl. Salthen. p. 489.

— — Epiſtolarum libri IV. Acced. Jo. Sturmii aliorumque ad Aſchamum Anglosque alios eruditos Epiſtolarum liber unus. Oxon. 1703. 8. *Editio rara ac optima.* Bibl. Salthen. p. 487.

— — toxophilus ſ. ſhote or partitions of ſhooting &c. Lond. 1545. 1571. 4. *Liber rarus.* Hennings p. 146.

Aſcher (R. Jac. ben) arba turim, ſ. quatuor ordines. Plebiſauiæ (Piova di Sacca) prope Patauium 1478. fol. Partt. IV. *Editio rariſſima & libror. a Judæis impreſſorum facile antiquiſſ.* Hennings loc. cit.

Aſcoli (Dau. de) apologia pro Hebræis. Argentor. 1559. *Liber rarus, ob quem carceri incluſus eſt auctor.* Hennings l. c.

Aſcoli

Digitized by Google

Aſcoli (Ceco d') poeta con commento &c. Vineg. 1535. 8. c. figg.

Q. Antonii Pediani enarrationes in M. T. Ciceronis orationes, cura & diligentia Poggii Florentini. Item Georgii Trapezuntii, de artificio Ciceronianæ orationis ſupra XI. Ciceronis orationes ad fratrem ſuum. Venet. 1477. fol. *Editio prima perrara.* Osmont I. p. 55. it. Veronæ 1480. fol. & Patau. 1493. fol. Hennings p. 146.

Aſili (Pet.) tyrannus Antichriſti de Rom. Pontificis tyrannide & decretorum uanitate Frf. 1594. 8. *Liber infrequens.* Hennings p. 147.

Aslaci (Cunradi) de natura cœli triplicis libri III. Sigenæ Naſſou. 1597. 8. *Liber perrarus.* Widekind p. 228.

— — tr. de ratione dicendi & diſſerendi Libb. III. Hafn. 1612. 4. *Liber infrequens.* Hennings p. 147.

— — Phyſica & Ethica Moſaica ut antiquiſſima ita uere chriſtiana, duobus libris comprehenſa. Hanou. 1613. *Liber infrequens.* Widekind p. 228.

— — oratio theologico hiſtorica, de religionis per D. M. Lutherum reformatæ origine & progreſſu in Germania & eiusd. in hiſce regnis Daniæ & Norvegiæ, elapſo hoc centenario uidelicet ab A. 1517 ad a. 1617. ſub placidiſſimo regimine ſereniſſ. regum noſtrorum Friderici I. Chriſtiani III. Friderici II. & Chriſtiani IV. - - plantatione, irrigatione, propagatione & conſeruatione &c. Cui annexa eſt tabula chronologica & hiſtorica breuiter exhibens præcipuas res tum in Dania tum in exteris ab An. 1517 - 1621. geſtas. Hafn. 1621. 4. *Scriptum admodum rarum.* Gerdeſ. floril. p. 30. Widekind p. 227.

Aſſarini (Luc.) delle rivolutioni di Catalogna libri due. In Genova 1644. Ei. liber III. & IV. con le annotationi ſopra i luoghi principali del Alberto Carozano. ib. 1647. 4. *Liber rarus.* Widekind p. 229.

— — hiſtoria delle guerre e ſucceſſi d'Italia accaduti a noſtri tempi dell' anno 1613. ſino all' anno 1630. Tomo I. in Torino 1665. fol. *Opus rarum, cuius hic unicus tomus tantummodo prodiit.* Widekind l. c.

L'Aſſaſſinat du Roi, ou Maximes du vieil de la Montagne &c. l. a. 1615. 8. *Liber rarus.* Osmont I p. 55.

Aſterii (Epiſcopi Amaſeæ) Homiliæ gr. & lat. nunc primum editæ Philippo Rubenio interprete. Eiusdem Rubenii carmina, orationes & epiſtolæ ſelectiores, itemque Amicorum in uita functum pietas. Antuerp. 1615. 4. *Editio uel in ipſo Belgio rara.* Freytag Appar. I. p. 86.

Aſterii (Juſti) deploratio pacis Germaniæ, ſ. diſſertatio de pace Pragenſi, tam iniuſte quam infauſte inita Pragæ Bohemorum $\frac{30}{20}$ Maii 1635. in qua artes & technæ Auſtriacorum, væcordia Saxonum, pericula Proteſtantium & æquitas belli a Francis & Suecis iure prolati euidentiſſime oſtenditur. &c. Lutet. Pariſ. 1636. fol. *Editio originalis perrara.*

— — idem liber iuxta exemplar Pariſ. 1636. ſ. l. & a. in 4. *Editio rara.* Widekind p. 230. Vogt p. 56. Freytag Anal. p. 55. Bibl. Salthen. p. 74.

Aſtrologia theologizata. Francof. 1617. 8. *Liber rarus.* Bibl. Smidsberg. II. p. 47.

Aſtrologiæ Apologia uid. Apologia.

Aſtrolo-

Digitized by Google

Aſtrologiæ totius epitome. Norimb. 1548. *Liber rarus.* Bauer.

Aſtronomicum æquatorium uid. Aequatorium.

De Aſtrorum iudiciis libri nouem iudicum ſc. a) circulus ſolaris, b) Hephæſtionis de iudiciis ſ. ſignificationibus XII. locorum orbis ſigniferi, c) decreta planetarum in ſingulis locis Zodiaci, d) Veſlii Valentis libellus de natura planetarum e) Hermetis Trismeg. medicatt. accomodatæ ad aſtrologicam rationem gr. & lat. ex recenſ. Joach. Camerarii. Norib. 1532. 4. *Liber rarus.* Hennings p. 148.

Atanagi (Dionigi) delle lettere facete e piacevoli di diverſi grandi uomini, e chiari Ingegni Libb. II. In Venez. 1561. 1575. 8. II. Voll. *Collectio rariſſima.* Widekind p. 232.

— — rime di diuerſi nobili poeti Toſcani. ib. 1566. 8. II. Voll. *Liber rarus.* Hennings p. 150.

— — idem liber. Venet. apud Ald. 1582. II. Voll. *Liber perrarus.* Widekind l. c.

— — Rime di diverſi nobili Poeti Toſcani racolte. In Venez. 1566. 8. II. Voll. *Liber rariſſimus.* Widekind l. c.

Ateſtino (Girolamo) Cronica de la antica città de Ateſte hoggi Eſte. Venez. ſ. a. in 4. *Liber admodum rarus.* Widekind l. c.

Athanaſii in pſalmos opuſculum pulcherrimum. ſ. l. 1500. 4. Roſtoch. 1514. 4. Tubing. 1514. 4. *Opuſculum rariſſ.* Widekind p. 233. Hennings p. 150.

— de uariis quæſtionibus e Græco in latinum traductus, Joh. Reuchlino interprete, adhuc item Annotationes Capnioniæ. Hagen. 1519. 4. *Liber inſignis raritatis.* Blauſus Beytr. II. p. 253.

Digitized by Google

Athanaſii libri contra idololatriam gentium & de fide ſanctæ Trinitatis, cum præf. D. M. Lutheri & D. Jo. Pomerani, cuius opera hi Athanaſii libri reſtituti & æditi ſunt. Witteb. 1532. 8. *Editio rariſſima.* Widekind p. 233. Hennings l. c.

— Dialogi V. de ſancta trinitate. Baſilii Libri IV. aduerſus impium Eunomium. Anaſtaſii & Cyrilli compendiaria orthodoxæ fidei explicatio. Ex interpretatione Theod. Bezæ. Fœbadii liber contra Arianos. Græce & lat. Excudebat Henr. Stephanus 1570. 8. *Liber rarus.* Bibl. Solger. III. p. 108. Bibl. Salthen. p. 375.

— Opera græce & lat. ex editione Bern. de Montfaucon, Benedictini. Pariſ. 1698. fol. III. Voll. *Editio rara ac præſtantiſſima.* Osmont I. p. 56.

Athenæi deipnoſophiſtarum, h. e. argute ſciteque in conuiuiis differentum Libri XV. græce. Baſil. 1535. fol. *Editio rara.* Bibl. Chriſt. II. p. 331. Bibl. Feuerlin. p. 49.

— Les XV. Livres des Deipnoſophiſtes d'*Athenée*, traduits du grec en françois; par l'Abbé de Marolles. Paris 1680. 4. *Liber rarus.* Osmont I. p. 57. Widekind p. 234.

Athenagoræ apologia pro Chriſtianis, ad imperatores Antoninum & Commodum. Eusdem de reſurrectione mortuorum. Græce & lat. Genevæ ex offic. Henr. Stephani 1557. 8. *Perrara & mitidiſſima editio.* Bibl. Solger. III. p. 275.

— Legatio pro Chriſtianis & de reſurrectione mortuorum gr. & lat. ſtudio Eduardi de Chair. Oxon. 1706. 8. *Liber inuentu haud facilis.* Osmont I. p. 57.

Atenagora *Atenienſe*, della reſurrezione de morti, con un Orazione della Natività di Criſto, tradotte

da

da Girolamo Faletti. In Venez. per Aldo Manuz. 1555. 4. *Liber perrarus.* Freytag Anal. p. 55. Widekind p. 235. Osmont I. p. 57.

Atenagora du vrai & parfait amour écrit en grec, contenant les amours honeſtes de Theagenes & de Charide de Pherecides & de Melangenie. a Paris 1599. 12. *Liber rarus.* Widekind p. 234.

Atkins (Richard) the original and growth of Printing in England. Lond. 1664. 4. *Scriptum rariſſimum.* Widekind p. 235.

— (Robert) the ancient and preſent State of Gloceſtershire. Lond. 1712. fol. *Liber perrarus; quia ignis illi fuit infeſtus.* Widekind l. c.

Le grand Atlas françois contenant les Cartes Geographiques, lesquelles ſont très exactement remarquez, les Empires, Monarchies, Royaumes, & Eſtats de l'Europe, de l'Aſie, de l'Afrique & de l'Amerique & ce qu'il y a de plus curieux. &c. dedie au Roy par Hubert *Jaillot.* Paris 1695. fol. max. *Opus rarum.* Bibl. Briff. a Slawiet p. 8.

Il duello di Dario Attendolo, con le autorita delle leggi, e de' Dottori poſte nel margine, nuovamente riſtampato e da lui corretto, ed in molti luoghi ampliato con una aggiunta d'un diſcorſo del medeſimo &c. In Venez. 1565. 8. *Liber perrarus.* Osmont I. p. 58.

Atterſoll (William) Commentary on the Book of Numbers, wherein the whole Body of Divinity is handled, touching matters dogmatical, ceremonial, polemical, particulary of Popiſh controverſies. Lond. 1618. fol. *Liber rarus.* Widekind p. 237.

— — Idem liber belgice. Amſt. 1667. fol. *Liber rarus.* Hennings p. 152.

Attila Flagellum dei. Bella ab eodem per Italiam geſta deſcribens. Italice. 12. Venet. 1472. 4. *Liber rariſſimus.* Catal. Smith. p. 4.

— Flagellum dei, tradotta della vera Cronica in ottava rime per Rocho de gli Arimineſi. In Venet. 1583. 8. *Scriptum paruum quidem, ſed rarum.* Sinceri Neue Nachr. p. 441.

— La guerra d'*Atila*, flagello de Dio. Tratta dallo Archivo de i prencipi d'Eſti. In Ferrara 1568. 4. it. in Vinegia 1569. 8. *Editiones rarae.* Widekind p. 235. Bauer.

Attio (S. Tomaro) diſcorſo delle Prerogative de i curiali antichi & Med. Cortegiana. Venet. 1600. 4. *Liber rarus.* Bibl. Sarraz. II. p. 156.

Avancini (Nicol.) Leopoldi Gulielmi archiducis Auſtriæ - - uirtutes deſcriptæ. Antu. ex offic. Plant. 1565. 4. cum figg. *Liber rarus.* Widekind p. 236.

Aubani omnium gentium mores. Zieglerus de regionibus ſeptentrionalib. & Moluccis inſulis. Antuerp. 1542. 8. *Liber rarus.* Bibl. Sarraz. II. p. 117.

Aubery (Le Sieur) de iuſtes pretenſions du Roi ſur l'Empire. a Paris 1667. 4. *Liber rarus & prohibitus.* Theſ. bibl. I. p. 142.

Aubery (Louis) du *Maurier*, Memoires pour ſervir a l'hiſtoire d'Hollande & des autres provincies unies. a la Haye 1694. *Editio ſuppreſſa & rariſſima.* Widekind p. 237.

Aubigne (Theodore Agrippa de) L'hiſtoire univerſelle. Seconde edition augmentée de notables hiſtoires entieres & de pluſieurs additions & corrections faites par le meſme Auteur. Dediée à la

poſte-

Digitized by Google

posterité. A Amsterd. 1626. fol. Tomi III. *Editio rara.* Widekind p. 238.

Aubigne (Theodore Agrippa de) petites œuvres melées. A Geneve 1630. 8. *Liber rarus.* Widekind p. 238.

— — Les avantures du Baron de Fæneste compriſes en IV. parties. Les trois premieres revües, augmentées & diſtinguées par chapitres: enſemble la quatrieme partie nouvellement miſe en lumiere. Au Dezert 1630. 8. *Editio rara.* Widekind p. 238.

— — Vrümœdigh diſcours over t'Vereffenen van de Religions-Verſchillen ende t'Wechnemen der Scheuringen; Geſtelt an 1619. door den Heere van Aubeigne Franſch Edelmann, voor de Franſche: Nuovergeſet tendienſt van de Nederlandſche ghereformeerde Kercken &c. In's Graven-Haghe 1634. 4. *Liber rarus.* Widekind p. 239.

Aubin (Jean St.) paraphraſe ſur l'Eccleſiaſte de Salomon en vers François. Lyon 1658. 8. *Editio rara.* Bibl. Briffaut a Slawiet. p. 311.

Audiberti (Aurelii) Venetiarum libri III. item Sannazarii de mirabili urbe Venetiis epigrammata & alia nonnulla. Venet. 1583. 4. *Editio perrara.* Widekind p. 240. Hennings p. 154.

— — Parthenope & Roma. Pariſ. 1585. 4. *Editio rariſſima.* Widekind l. c. Hennings l. c.

Audiberti (Camilli Mar.) Regiæ uillæ (agri Taurinenſis) poetice deſcriptæ: appoſita Poematum & Epigrammatum appendice. Aug. Taurin. 1711. 4. *Liber apud nos perrarus.* Bibl. Chriſt. II. p. 170.

D'Audifret Géographie ancienne, moderne & hiſtorique. Paris 1694. 4. III. Voll. *Opus rarum.* Osmont I. p. 58.

Audoul

Audoul (Gabr.) Traité de la Regale & des cauſes de ſont etabliſſement. a Paris 1708. 4. *Liber perrarus, ſuppreſſus.* Widekind p. 240.

Avellaneda (Alonſo Fernandez de) de l'ingenioſo hidalgo Don Quixotte de la Mancha. en Tarragona por Felipe Roberto 1614. 8. *Liber rarus, ſed neglectus.* Widekind l. c. Hennings p. 154.

Avenarii (Jo.) Ευχολόγιον τριγλώττον, h. e. Precationes in ſingulos ſeptimanæ dies, olim uernacula lingua conſcriptæ, iam uero opera Chriſtoph. Dauderſtadii in linguam græcam translatæ. Græce, lat. & german. Lipſ. 1621. 8. *Liber maxime infrequens.* Bibl. Solger. III. p. 68.

Avenaris (Abrahe) opera: ab excellentiſſimo Philoſopho Petro de Abano poſt accuratam caſtigationem in latinum traducta. Introductorium quod dicitur principium ſapientie. Liber rationum. Liber natiuitatum & reuolutionum earum. Liber interrogationum. Liber electionum. Liber luminarium & eſt de cognitione diei critici ſeu de cognitione cauſe criſis. Liber coniunctionum planetar. & reuolutionum &c. Venet. 1507. 4. *Liber rarus.* Sinceri Neue Nachr. p. 248. Freytag Appar. II. p. 1423. Theſaur. bibl. II. p. 51.

Auenticum. Status ſ. epochæ eccleſiæ Auenticenſis, nunc Lauſannenſis a primordiis usque ad noſtra tempora, ab exiſtente epiſcopo Lauſannenſi poſt primam & generalem ſuæ diœceſis uiſitationem humillime repræſentata. In qua quidem errores Abrahami Ruchat prætenſæ reformationis -- miniſtri — — expenduntur. ſ. l. 1724. 12. *Liber ob impreſſorum exemplarium paucitatem rariſſimus.* Widekind p. 241.

Auentini

Digitized by Google

Auentini (Joh.) origines Oettingenſes cum diplomatibus. Norimb. 1518. 4. *Editio rariſſima.* Widekind p. 244. Bibl. Feuerlin. p. 76. Literar. Wochenbl. I. p. 350. Bauer.

— — Abacus atque uetuſtiſſima ueterum latinorum per digitos manusque numerandi, quin etiam loquendi conſuetudo, ex Beda cum picturis & imaginibus inuenta Reginoburgi ſ. Ratisbonæ in Bibliotheca D. Haemerani. Ratisb. 1532. 4. *Editio rariſſima.* Widekind p. 241.

— — Bayerſche Chronik. Frf. 1566. fol. *Editio prima rariſſima.* Widekind p. 243. Bibl. Feuerlin. p. 3.

— — Chronica vom Urſprung, Herkommen und Thaten der uhralten Teutſchen. Nürnberg 1541. 4. *Liber perrarus.* Bibl. Salthen. p. 76.

— — chronicon ſ. Annales Schirenſes, cum chronico Schirenſi Conradi philoſophi per Stephan. Reitperger. Ingolſtad. 1623. 4 *Editio rariſſima.* Widekind p. 244.

Aueranii (Bened.) opera latina. Florent. 1717. fol. Voll. III. *Opus rarum.* Widekind p. 245. Bibl. Mencken. p. 801.

Auerbach (Johann de) Proceſſus iuris, una cum lectura expoſitionibusque peritiſſimi uiri Joh. de Eberhauſen &c. Liptzk 1489. fol. min. *Liber rarior.* Freytag Appar. II. p. 1451.

— — Summa, diuina eccleſiæ ſacramenta uerſans. In urbe Auguſtenſi 1469. fol. *Editio perquam rara.* Bauer.

Auerswald (Fabian von) Ringerkunſt 85. Stücke &c. Wittenb. 1539. fol. c. figg. *Liber perrarus.* Theſaur. Biblioth. IV. p. 113. Widekind p. 245.

Averti-

Avertimenti della lingua ſopra il Decamerone, del Cav. Leon. Salviati. In Venet. 1584. 4. *Liber rarus & optimus.* Bibl. Sarraz. II. p. 204. Bauer.

Augier (Chriſtophle) Maire a Nyordt Threſor des titres iuſtificatifs, des privileges & immunités de la Ville de Nyort: chez Faulere 1675. 4. *Liber infrequens.* Widekind p. 246.

Augſpurg uid. Anzeigung.

Augur (Jo.) de la conquiſta de las islas de Perſia y Arabia, de las muchas tierras, div. gentes y eſtrannas y grandes batallas que vio. Salamant. 1512. 4. *Liber parum cognitus.* Hennings p. 157.

Augurelli (Jo. Aurelii) Ariminenſis, Poetæ illuſtris, Carmina. Veronæ 1491. 4. Venet. in ædib. Aldi. 1505. 8. *Editiones perrarae.* Smith. Catal. libr. rariſſ. p. 4. Osmont I. p. 59. Bibl. Chriſt. II. p. 173.

— — chryſopoeiæ libb. III. & Geronticon Lib. I. Venet. 1515. 4. Baſil. 1518. 4. *Liber perrarus.* Bibl. Chriſt. I. p. 299. Widekind p. 252. Hennings p. 157.

— — idem liber gallice. Paris 1626. 8. *Verſio rara* Hennings l. c.

Auguſta Treuirorum uid. Commentarius.

Auguſtana Confeſſio.

a) *germanice* ſcripta:

Anzeigung und Bekantnüs des Glaubens unnd der Lere, ſo die adpellierenden Stende Key. Maieſtæt auff yetzigen Tag zu Augſpurg überantwurt habend 1530. Sine loco & anno 4. 7½ plagg. Widekind p. 246.

Eiusdem tituli editio alia diuerſa. ſ. l. & a. in 4. 6. plagg.

Itidem

Idem alia a priori diuerſa. ſ. l. & a. in 4. 4. plagg.

Antekening und Bekentenisſe des Gelovens und der Lere, de de appellerende Stende Key. Majeſtat up den yegenwardigen Dach tho Augsburg averantwort hebben. 1530. ſ. l. & a. 8. 5. plagg. Widekind p. 246.

Anzeigung und Bekentnisſ des Glaubens und der Lere, ſo die adpellirenden Stende Kay. Majeſtät auff itzigen Tag zu Augſpurg überantwortet haben. 1530. 8. Widekind p. 247.

Confeſſio odder Bekantnus des Glaubens etlicher Fürſten und Stedte: überantwort Kaiſerl. Maieſtät: zu Augſpurg A. 1530. Apologia der Confeſſion. ſ. l. & a. in 4.

Apologia der Confeſſion aus dem Latein verteutſchet durch Juſtum Jonam. Wittenb. 1531. 4. Widekind p. 247.

Confeſſio oder Bekentnus des Glaubens etlicher Fürſten und Stedte - - 1530. Apologia - - durch Juſt. Jonam. Wittenb. menſe Nouembri 1531. 8. it. ib. bey Andr. Rauſcher 1532. 8. Widekind p. 247.

Confeſſio oder Bekantnus -- 1530. Apologia und Bekrefftigung dieſer Confeſſion. Nürnberg bey Joh. Petreio 1532. 8. *Editio inter Norimbergæ excuſas prima.* Bibl. Solg. III. p. 80. Wideking 248.

Confeſſio odder Bekantnus -- 1530. Apologia -- mit Vleis emendirt. Witteb. 1533. 8. Bibl. Süsſmilch. p. 172. Widekind p. 248.

Confeſſio oder Bekantnus -- 1530. Tübingen 1535. Wittenb. 1540. 4. & ibid. 1540. 8. it. ſ. l. 1557. fol. Widekind p. 248. Bibl. Solger I. p. 175.

b) *latine*

b) *latine edita.*

Confessio exhibita Caesari in comitiis Augustae 1530. Psalmo 119. Et loquebar de testimoniis tuis in conspectu Regum & non confundebar. s. l. & a. in 4. 5. plagg. Editio prima latina. Widekind p. 248.

Confessio fidei exhibita inuictiss. Imp. Carolo V. Caesari Augusto in comiciis Augustae A. 1530. Addita est Apologia confessionis. Ps. 119. Et loquebar - -. Witteb. 1530. 1531. 4. Utraque lat. & german. Widekind l. c.

Confessio fidei - - Ps. 119. Et loquebar &c. Augusta 1535. 4. Widekind p. 294.

Confessio fidei &c. Viteb. 1540. 4. Widekind l. c.

Confessio fidei &c. ibid. 1541. 1542. 8. Widekind l. c. *Omnes hae August. Confess. editiones ab eximia raritate sunt commendabiles.* Vid. Widekind a pag. 246-249, & auctores ibidem citati.

c) *Danice uersa.*

Den christelige Troes bekindelse, overgivet til Augsborg 1530. fordansket ved Jorgen Jensen as Wiberg til Otthens. Liobenhave 1533. 8. *Versio rarissima, Fabricio Saligioque incognita.* Widekind p. 249.

d) *in lingua Finnica.*

Impress. Turusa 1693. 4. *Editio itidem apud nos rarissima.* Widekind p. 250.

d) *in lingua Gallica.*

Confession de foi presentée par les princes, Electeurs Seigneurs & Communautez des Eglises Reformées d'Alemagne à l'Empereur Charles cinquiesme en l'assemblée des Etats d'Alemagne, tenuë a la journée d'Ausbourg recueillie

eillie par Philippe Melanchton & depuis miſe en françois par S. E. 1561. ſ. l. in 8. *Verſio prima gallica rariſſima.* Widekind p. 250.

f) *græce translata.*

Confeſſio fidei - - græce reddita a Paulo Dolſcio. Baſil. 1559. 8. *Editio prima rariſſima.* Widekind l. c.

g) *in lingua Crabatica.*

Confeſſio oder Bekantnuſs des Glaubens, die dem grosmechtigſten Römiſchen Kayſer Carolo dem fünfften &c. von etlichen von Gott hocherleuchteten Churfürſten, Fürſten und Stetten auff dem Reichstag Anno 30. in Augſpurg gehalten, überantwort, auſs dem Latein und Teutſch in die Crobatiſche Sprach verdolmetſcht und mit Ciruliſchen Buchſtaben gedrückt. Tubingen 1562. 4. *Liber rariſſimus.* Widekind p. 252. Ceterum in Widekinds Verzeichnis p. 251 ſq. inueniuntur adhuc *uerſiones ſequentes perrarae: Bohemica*, ſ. l. 1607. 12. & Ollmütz 1620. 12. *Hollandica*, Weſel 1543. 4. 1558. 8. & ſ. l. 1567. 12. *Italica*, Tübing. 1562. 12. *Polonica*, Königsberg 1561. 4. bis. Danzig 1594. 4. 1675. 4. Thorn 1635 4. & Brieg 1730.

Auguſtinus ab Eccleſia uid. ab Eccleſia.

Auguſtini de *Anchona* opuſculum perutile de cognitione anime & eius potentiis, cum quadam queſtione Proſperi de Regio. Bonon. 1503. 4. *Liber perrarus.* Freytag Appar. I. p. 445.

Auguſtini (Antonii) Emendationum & opinionum iuris ciuilis libri IV. Ad Modeſtinum ſ. de excuſationibus liber ſingularis, item Lælii Taurelli ad Gallum & legem Velleiam, ad Catonem & Paullum,

lum, de militiis ex casu. Omnia quidem secundum Pand. Florent. editionem. Lugd. 1534. 8. Venet. 1543. 4. Basil. 1544. fol. it. Lugd. 1559. & 1574. 1591. 8. *Editiones perrarae.* Widekind p. 254. Bibl. Salthen. p. 571. Bibl. Feuerlin. p. 342.

Augustini (Antonii) Collectio constitutionum graecarum Codicis Justiniani & Juliani Nouellarum epitome, cum paratitlis & scholiis. Ilerdae 1567. 8. *Editio rarissima.* Widekind p. 255.

— — Familiae Romanae, quae reperiuntur in antiquis numismatibus ab urbe condita ad tempora diui augusti ex bibliotheca Fuluii Vrsini adiunctis familiis XXX. ex libro Ant. Augustini. Romae 1577. fol. c. figg. Lugd. 1592. 4. *Editiones perrarae.* Widekind p. 258. Freytag Appar. I. p. 444.

— — de emendatione Gratiani Libri II. Tarrac. 1587. 4. & Paris. 1607. 4. & ex edit. Gerh. van Mastricht. Duisb. 1677. 8. *Editiones rarae.* Bibl. Salthen. p. 570. Thesaur. bibl. I. p. 34. Osmont I. p. 61. Widekind p. 254. Bibl. Feuerlin. p. 160.

— — I Ritratti delle Medaglie che nella presente opera si contengono. In Roma 1592. 4. *Editio rarissima.* Widekind p. 256.

— — Dialogi intorno alle medaglie, inscrittione ed altre Antichità tradotti di lingua Spagnuola in Italiana da Dionigi Ottaviano Sada. In Roma 1592. fol. *Editio rarissima.* Widekind l. c.

— — idem liber. In Roma 1648. & 1650. fol. *Editiones rarae.* Widekind l. c. Bibl. Salthen. p. 67. Osmont I. p. 62.

— — Antiquitatum Romanar. in nummis Veterum dialogi XI. ex hispanico latine redditi ab Ant. Schotto, cum duodecimi accessione de prisca religione

Digitized by Google

ligione diisque gentium. Accedunt ſeorſim editæ numiſmatum icones a Jac. Briæo aeri inciſæ. Antu. 1617. & ibid. 1653. fol. *Editiones raræ.* Widekind p. 257. Vid. etiam Canones pœnitentiales.

Auguſtinus (Aurelius) de uita chriſtiana. ſ. l. & a. in 4. *Editio antiquiſſima & rariſſima.* Sinceri Notit. crit. p. 37.

— — Libri de anima & ſpiritu, de ebrietate, ad uirgines de ſobrietate & ebrietate, de quatuor uirtutibus caritatis, de uanitatibus ſeculi, de uita chriſtiana, de contricione cordis. Sine loco 1472. 8. *Editio rariſſima, cuius Maittairius haud habuit notitiam.* Freytag Appar. II. p. 871.

— — ſumma de poteſtate eccleſiaſtica. Sine loco, 1479. *Editio perrara & prima.* Widekind p. 263.

— — ſermones ad Heremitas. Venet. 1490. 8. Baſil. 1494. fol. & ſ. l. & a. in 4. *Editiones perraræ operis Auguſtino falſo tributi.* Widekind p. 263. Bauer.

— — in pſalmos Quinquagena I - III. Baſil. 1490. fol. *Editio perrara.* Bauer.

— — de uita chriſtiana. ſ. l. & a. in 4. *Editio rariſſima libri Auguſtino ſuppoſiti.* Widekind p. 264.

— — liber de conflictu uiciorum & uirtutum. ſ. l. & a. in fol. *Editio perantiqua & rara.* Maſch Beytr. I. p. 69.

— — Canones cum interpret. Ambr. Choriolani per Tilmann. Limperger, Jac. Fedderer, & Jo. Scherrer. Argent. 1490. fol. c. figg. *Liber rarus.* Bibl. Chriſt. II. p. 325.

— — de Trinitate. Baſil. 1490. fol. *Liber perrarus.* Maſch Beytr. I. p. 73. item ſ. l. 1520. fol. *Editio rara.* Bibl. Salthen. p. 32.

Digitized by Google

Auguſtinus (Aurelius) de ciuitate dei. Baſil. 1489. fol. *Editio rariſſima.* Das Neueſte aus der anmuthig. Gelehrſ. 1751. p. 564.

— — de ciuitate Dei cum commento. ſ. l. 1490. fol. Friburgæ 1494. fol. *Liber rarus.* Maſch. loc. cit. p. 74. Bauer.

— — de ciuitate dei: Contra paganos libri duo uiginti, opus digniſſimum - - Cum commentariis Thomæ Valois: & Nicol. Friueth: nec non additionibus Jac. Paſſauantii: atque theologicis ueritatibus Franciſci Maronis. Lugd. 1520. *Editio rara.* Theſaur. bibl. I. p. 10.

— — de ciuitate dei, cum commentar. Joh. Lud. Viuis. Baſil. 1552. fol. *Editio inſigniter rara.* Bibl. Salthen. p. 32.

— — di ſant' Agoſtino Libri XII. della città di Dio. ſ. l. & a. in fol. *Verſio rara.* Osmont I. p. 60. Widekind p. 264.

— — La cité de Dieu, translatée en françois par Raoul de Præſte. Abbeville 1486. fol. II. Voll. *Verſio prima Gallica perrara.* Osmont I. p. 60.

— — in Pſalmos. Baſil. 1489. fol. *Editio admodum rara.* Widekind p. 260.

— — Opuſcula. Parmæ 1491. fol. Argent. 1491. & ib. 1493. fol. *Liber rariſſimus.* Smith. Catal. libror. rariſſ. p. 5. Sinceri Anal. p. 108. Bauer.

— — Liber Epiſtolarum Baſil. 1493. fol. *Editio perrara.* Freytag Appar. II. p. 873. Bibl. Chriſt. I. p. 26.

— — Sermones de uerbis domini & plura alia. Baſil. 1494. fol.

— — Sermones de tempore & ſanctis. ibid. 1495. fol.

Auguſti-

Digitized by Google

Auguſtinus (Aurelius) quæſtiones VII. Libror. V. T. & trium N. T. item de conſenſu quatuor Euangeliſtarum &c. Lugd. 1497. fol.

— — opus quinquaginta homiliar. Aug. Vindel. 1475. fol.

— — confeſſiones. ſ. l. & a. fol.

— — de anime quantitate. ſ. l. & a. fol. *Editio antiquiſſ.*

— — de uirginitate. ſ. l. & a. in 4. *Editio uetuſtiſſ.*

— — de uanitatibus ſeculi. ſ. l. & a. in 4.

— — de contritione cordis. Acced. S. Jo. Chryſoſtomi Tract. de compunct. cordis. ſ. l. & a. *Editio perquam antiqua.* in 8.

— — de ſpiritu & litera. Noremb. 1525. 8.

— — de natura & gratia. ibid. eod. *Hæ omnes editiones a peculiari raritate ſe commendant.* Bauer.

— — Manuale de Aſpiratione hominis ad deum. Stimulus amoris beati Anſelmi Soliloquium iubileum, beati Anſelmi. Anſelmus ſuper reſolutione puſillanimis conſcientie dubitantis an miſſam celebrare expediat aut non. Bonauentura de præparatione ad miſſam. Colon. 1507. 12. *Liber rarus.* Sincer. p. 116.

— — Soliloquiorum Libri II. ſ. l. & a. fol. min. *Editio antiquiſſima & rariſſima.* Freytag Appar. II. p. 870.

— — Meditationes, Soliloquia & Manuale verdeutſcht durch Joh. Schwayger &c. Cölln 1608. 8. *Verſio rara.* Bauer.

— — Sermons ſur le nom & devoir des Chrêtiens & la neceſſité de payer les dixmes, auſquelles il eſt enſeigné que ceux, qui adherent aux magies, Sorceleries,

celeries, ſuperſtitions & infeſtations diaboliques pour neant ſont Chrêtiens, & abuſent de leur foi. a Paris 1579. 8. *Liber admodum rarus.* Bibl. anon. Hag III. p. 117. Widekind p. 263.

Auguſtinus (Aurelius) della predeſtinatione de' Santi e del bene della perſeveranza. In Breſcia 1537. 4. *Editio rariſſima.*

— — dello ſpirito e della lettera tradotto da Anonimo ib. 1543. 8. *Editio rariſſima.*

— — del bene della perſeveranza tradotto da Lod. Domenichi. In Venez. 1544. 16. *Editio perrara.*

— — Vari ſermoni di S. Agoſtino ed altri Cattolici e catichi Dottori utili alla ſalute delle anime, merſi inſieme e fatti volgari da Monſignore Galeazzo. Veſcovo di Seſſa. In Venez. 1556. 1567. 4. Parte II. ib. 1564. P. III. di vari Sermoni fatti volgari da Raffaello Caſtrucci. In Firenze 1572. 4. P. IV. trad. p. Serafino Fiorentino. ib. eod. 4. *Collectio rariſſima.*

— — Regola di S. Agoſtino con la ſpoſitione d'Vgo di S. Vittore. In Venez. 1561. 4. & in Firenze 1613. 4. *Editiones rarae.*

— — le divoti Confeſſioni, tradotte da Vincenzo Buondo. ib. 1564. 4. *Editio admodum rara.*

— — I tredeci libri delle confeſſione tradotte da Giulo Mazzini con alcune annotazioni. In ma 1595. 4. *Editio rara.* De ſingulis his italicis uerſionib. uid. Widekind p. 2[illegible]4 ſq.

— — de la ſainte Virginité diſcours traduit de St. Auguſtin avec des remarques pour la clarté de la doctrine par Claude Seguenot. a Paris 1638. 8. *Liber rarus.*

— — les livres de la maniere d'enſeigner les principes de la réligion chrêtienne, de la vertu

de

de continence & tempérence, de la patience & contre le menſonge. a Paris 1678. 8. *Editio rara.* Bibl. Briffaut a Slawiet. p. 313.

Auguſtinus (Aurelius) opera omnia, Voll. X. Baſil 1506. fol. *Editio admodum rara.* Bauer.

— — operum Tomus I. Venet. 1552. T. II. ib. eod. Tom. III. ib. eod. T. IV. V. VI. ib. 1551. T. VII. VIII. VIIII. X. ib. 1550. T. XI. ib. 1552. *Editio minus nota ariſſima incaſtrata.* Widekind p. 261.

— — operum Tomi XI. Venet. 1570. 4. *Editio perrara, ſed caſtrata.* Widekind p. 261.

— — opera poſt Louanienſ. Theologor. recenſionum caſtigata denuo ad MSS. codices Gallicanos, Vaticanos, Anglicanos, Belgicos &c. nec non ad editiones antiquiores & caſtigatiores, opera & ſtudio Monachor. ord. S. Benedicti e congregat. S. Mauri Tomi X. Pariſ. 1679-1690. fol. S. Aurel-Auguſtini uita ex eius potiſſimum Scriptis concinnata &c. ib. 1700. fol. *Editio originalis rara & ſplendidiſſ.* Widekind p. 264.

— — uita iconibus olim illuſtrata a Wilibaldo Mayr. Ingolſtad. 1631. fol. *Liber rarus.* Widekind p. 266.

— — Speculum peccatoris uid. ſupra Vol. IV. Speculum.

Auguſtini (Leon.) le gemme antiche figurate. In Roma 1657. 4. *Editio perrara, Haymio ignota.* Widekind p. 266.

— — Gemmæ & ſculpturæ antiquæ, addita earum enarratione in latinum uerſa ab Jacobo Gronouio, cuius accedit praefatio. Amſt. 1685. 4. & Franequ. 1694. c. figg. *Editiones rarae.* Widekind l. c. Bibl. Salthen. p. 238. Theſaur. bibl. II. p. 238.

Auicennae Canon cum explicatione Jac. de Partibus ſ. de Pars. Lugd. 1498. fol. Tomi III. item Papie Tomi II. 1496. fol. max. *Editiones admodum rarae.* Widekind p. 267. Bauer.

— Canon medicinæ per G. Carmonenſem & Andr. Alpagum cum ipſius Alpagi & Riuii lucubrationibus. Baſil. 15,6. fol. *Editio infrequens.* Widekind p. 267.

— Libri V. canonis medic. Aben. Ali principis filii Sinae, alias corrupte Auicennæ. Quibus additi ſunt in fine eiusdem libri Logicæ, Phyſicæ & Metaphyſicæ, Arabice nunc primum impreſſi. Romæ ex typogr. Medicea, 1593. fol. *Liber rariſſimus.* Widekind p. 267.

— canon Medicinæ, quo uniuerſa medendi ſcientia pulcherrima & breui methodo explicatur. Ei. de uiribus cordis. De remouendis nocumentis in regimine ſanitatis. De ſyropo acetoſo. Venet. apud Iunt. 1608. fol. II. Voll. *Editio rara ac nitida.* Widekind p. 267.

— opera omnia cum commentationibus uariorum. Venet. 1523. fol. Voll. V. *Editio rariſſima.* Widekind p. 267.

Avicenna (Orazio) Memorie della citta di Cingoli. In Ieſi 1644. 4. *Liber rarus.* Osmont I. p. 62.

Auieni (Rufi Feſti) ſ. Auiani opera, i. e. Arati phaenomena uerſibus reddita & orbis terræ deſcriptio; accedunt fragmentum Arati phaenomenon per Germanicum in latinum conuerſum. M. T. Ciceronis fragmentum - - & Q. Sereni Medicinæ liber. Venet. 1488. 4. *Editio rariſſima.* Widekind p. 268.

— — eadem opera. Madriti 1634. 4. *Editio rariſſ.* Widekind l. c.

Avila

Digitized by Google

Avila (Henr. Caterino) iſtoria delle guerre civili di Francia. Venet. 1638. 4. Pariſ. 1644. fol. mai. Voll II. & Venet. 1664. 4. *Editiones rarae.* Hennings p. 164.

Avila (Juan de) Primera y ſegunda parte del Epiſtolario eſpiritual para todos eſtados &c. En Madrid 1578. 8. *Liber rariſſimus.* Widekind p. 268. Sinceri Neue Nachr. p. 92.

Avila (Luis de) commentario de la guerra di Alemanna hecha por Carlos V. En Anvers 1550. 8. *Editio rariſſima.* Widekind p. 268.

— — commentariorum de bello Germanico a Carolo V. Cæſ. geſto, libri II. a Gulielmo Malinæo Brugenſi latine redditi & iconibus ad hiſtoriam accomodis illuſtrati. Antuerp. 1550. 8. *Editio rara.* Widekind p. 268. Bibl. Feuerlin. p. 342.

Auila (Steph. de) de cenſuris eccleſiaſticis. Lugd. 1608. 1616. 4. 1623. 4. & Colon. 1623. 4. *Editiones rarae.* Widekind p. 269.

Auiſamentum uid. Concubinarii.

Aviſi dell' Indie di Portogallo, ricevuti dalli Padri della Compagnia di Gieſu; trad. dal l'Eſpagnolo l'anno 1568. 8. *Liber inuentu difficilis.* Osmont I. p. 63.

Aviſo piacevole dato a la bella Italia ſopra la mentita data del Re di Navarra a Papa Siſto V. da un Nobile franceſe. Monaco 158 . 4. *Opuſculum perrarum.* Bauer. Hennings p. 165.

D'Auiſſoni oblatio ſalis, ſeu Gallia lege ſalis condita. Pariſ. 1641. 8. *Liber rarus.* Bibl. anon. Hag. III. p. 156.

Auiti (Alcimi) pöemata ex edit. Jac. Sirmondi.

Digitized by Google

Paris. 1642. 8. *Editio præſtans ac rara.* Hennings p. 165, ubi & plures aliæ editiones.

Avity (Pierre d') monde ou deſcript. generale de ſes IV. parties. Paris 1626. auct. per Fr. de Ranchin. 1635. & 1645. fol. V. Voll. it. auct. par J. Bapt. de Rocoles. ib. 1660. fol. VI. Voll. *Opus ſumtuoſum & rarum.* Hennings p. 165.

Avocat. Lettres ou diſſertation, ou l'on fait voir que la profeſſion d'Avocat eſt la plus belle de toutes les profeſſions & ou l'on examine, ſi les Juges qui préſident aux Audiences, peuvent, legitimement interrompre les Avocats lorsqu'ils plaident. A Londres 1733. 12. *Liber rarus.* Widekind p. 270. Hennings p. 165.

L'Aumone chrêtienne, ou la tradition de l'Egliſe, touchant la charité en vers les Pauvres, avec des exemples les plus remarquables. Paris 1658. 8. II. Voll. *Liber rarus.* Bibl. Briffaut a Slawiet. p. 314.

Avranches. Supplement des Status Synodaux du dioceſe d'Avranches. a Caen 1695. 8. *Scriptum perrarum.* Widekind p. 270. Hennings l. c.

Aurea bulla uid. Bulla aurea.

Aurelianus (Cœlius) de acutis morbis Libb. III. diuturnis Libb. V. Ad fidem exemplaris MS. caſtigati & annotationibus illuſtrati. Lugd. 1569. 8. *Editio perrara.* Widekind p. 270.

— — idem liber cum notis Janſon. ab Almeloueen & Conr. Ammann. Amſt. 1709. 8. *Editio rara ac nitida.* Osmont I. p. 64.

Aurelie. Les nouvelles francoiſes, ou les divertiſſemens de la princeſſe Aurelie. A Paris 1656. 8. 2 Voll. *Editio perrara.* Widekind p. 271.

Aurelii

Digitized by Google

Aurelii (Joh. Rob.) ſententiarum iuris libri IV. Helmſt. 1588. 4. *Liber rarus.* Bibl. Feuerlin. p. 142. Hennings p. 166.

Aurelii (M.) imp. vita, geſti, coſtumi, diſcorſi, lettere dal ſpagn. con aggiunte &c. Venet. 1549. 12. & 1556. 12. *Verſio rara.* Hennings p. 167.

Aurelii (Oſii) pactum renunciationis ſ. diſſ. de pacto dotalibus inſtrumentis adiecto &c. Paris 1644. 4. *Scriptum inuentu difficile.* Hennings p. 166.

Aurelii (Petri) Vindiciæ cenſuræ facultatis theologicæ Pariſienſis ſ. reſponſio diſputatoria ad libellum, cui titulus: Hermanni Lœmellii Antuerpienſis Spongia; cuius mendacia, contumeliæ - - in cenſuram ſ. facultatis theologicæ pariſienſis aduerſus librum pſeudonymum Danielis a Jeſu, de regimine eccleſiæ Anglicanæ eruuntur &c. Pariſ. 1632. 4. *Liber perrarus.* Widekind p. 271.

Aurelii (Petri) opera iuſſu & impenſis cleri Gallicani edita. Paris 1642. (al. 1646.) Tomi III, fol. ib. 1655. 4. II Voll. *Editiones rarae, inprimis ſi auctoris effigiem habent præfixam.* Hennings p. 167.

Aurelius Prudentius uid. Prudentius.

Aureoli (Petri) alias *Verberii*, commentarius in I. Libr. Sententiar. Tom. I. Ei. commentar. in II. III. & IV. libr. ſententiar. Tom. II. una cum XVI. Quodlibetis. Romæ T. I. 1596. T. II. 1605. fol. *Liber rariſſimus.* Widekind p. 272.

Auria (Vincenzo) Storia cronologica de Vicerè di Sicilia. In Palermo ſ. a. in fol. *Liber rarus.* Osmont I. p. 64.

— — dell' origine & antichità di Cefalu citta piacentiſſima di Sicilia. ib. 1656. 4. *Liber rarus.* Widekind p. 272. Hennings p. 167.

Auria

Auria (Vincenzo) Sicilia inventrice, con le giunte di Ant. Mongitore. Palermo 1704. 4. *Liber rarus.* Hennings p. 167.

Auriferæ artis Scriptores, Voll. III. Collegit Gratarolus. Continet 45. libros chymicos Auctorum ueterum & recentiorum plerosque nondum editos. Basil. 1610. 8. III. Voll. *Collectio perrara.* Bibl. Salthen. p. 602.

Ausias (Mosen) Las Obras, corregidas de los errores que tenian. Sale con ellas e vocabulario de los vocablos en ellas contenidas. En Valladolid 1555. 8. *Editio prima rarissima.* Widekind p. 272.

Auslegung der X. Gebote. Venedig 1483. fol. *Liber rarissimus.* Sinceri Neue Nachr. p. 393.

— der Träume Danielis des propheten. s. l. 1488. 4. *Editio perrara.* Bauer.

Ausonii (Peonii) precatio matutina ad omnipotentem deum. Liptzk 1500. 4. *Opusculum minus obuium.* Bauer.

Ausonius. Mediolani 1470. fol. *Editio longe rarissima.* Osmont I. p. 64.

— idem liber. Venet. 1494. fol. *Editio perrara.* Osmont l. c.

— idem liber. Mediolani 1490. fol. *Editio rarissima.* Widekind p. 273.

— opera diligenter castigata & in pulcherrimum ordinem e pristina confusione restituta. Liptzk 1515. 4. *Editio admodum rara.* Widekind l. c.

— eadem opera in ædib. Aldi. Venet. 1517. 8. *Editio perrara.* Widekind p. 274.

— opera tertiæ fere partis complemento auctiora & diligentiore quam hactenus censura recognita.

Digitized by Google

Lugd. 1558. 8. *Editio perrara.* Bibl. Chriſt. II. p. 152.

Auſonii opera a Theod. Pulmanno in meliorem ordinem reſtituta, correcta & ſcholiis illuſtrata adiectis græcis quibusdam epigrammatibus, cum lat. græcorum interpretatione. Antu. ex offic. Plant. 1568. 12. *Exemplar nitidum & perrarum.* Bibl. Chriſt. II. p. 159.

— opera. Burdigalæ 1580. 4. *Editio rariſſima.* Widekind p. 274.

— quæ extant. Symmachi & Pontii Paullini literæ ad Auſonium, Ciceronis, Sulpiciæ, aliorumque quorundam ueterum carmina nonnulla, cum commentariis Eliæ Vineti & lectionibus Auſonianis Joh. Scaligeri. Adiunctum eſt Gabr. Lurbæi chronicon rerum Burdigalenſium. Burdigalæ 1590. *Editio perrara.* Widekind p. 274.

— opera. Jac. Tollius recenſuit, & integris Scaligeri, Mariangeli, Accurſii, Freheri, Scriuerii, ſelectis Vineti, Barthii, Acidalii, Gronouii, Græuii, aliorumque notis &c. Amſt. 1671. 8. *Editio rara & egregia.* Catal. Neauline p. 88.

Auszug der vornehmſten alten Sæchſiſchen Hiſtorien aus dem dritten Buch der Sæchſiſch. Chronic Petri Albini durch lauter Kupffer illuſtrirt von Heinr. Gödigen, Churf. Sæchſ. Hofmahler. Dresd. 1597. fol. *Liber rarus.* Bibl. Mencken. p. 394.

Autels (Guillaume des) Repos du plus grand travail, ou Poeſies diverſes. Lyon 1550. 8.

— — Replique aux furieuſes défenſes de Louis Meigret en proſe, avec la ſuite du Repos de l'auteur, en rimes françoiſes. ib. 1551. 8.

— — Les amoureux Repos, avec les façons Lyriques & quelques Epigrammes, ib. 1553. 8.

Autels

Autels (Guillaume des) Mythiſtoire Baragouyne de Fanfreluche & Gaudichon, trouvée depuis na guerres, d'un exemplaire écrit a la main. ib. 1574. 16. *Hi quatuor libri ſunt rariores.* Osmont I. p. 65.

Autolyci de ſphæra, quæ mouetur, liber. Scholiis antiquis & figuris illuſtratus de Vaticana bibliotheca depromtus, Joſepho Auria interprete. His additæ ſunt Maurolyci annotatt. Romæ 1587. 4. *Editio rara.* Widekind p. 274.

Autun (Jaques d') l'incredulité ſavante, & la credulité ignorante: au ſujet des magiciens, & des ſorciers. Avecque la reponſe a un livre intitulé Apologie pour tous les grands Perſonnages, qui ont été fauſſement ſoupçonnés de magie. a Lyon 1674. 4. *Liber rarior.* Freytag Anal. p. 59.

Autores latinæ linguæ in unum redacti corpus. M. Terent. Varro de lingua lat. M. Verrii Flacci fragmenta. Feſti fragmenta a Fuluio Vrſino edita. Schedæ Feſti a Pomp. Læto relictæ. Sextus Pomp. Feſtus Paulo Diacono coniunctus. Nonius Marcellus. Fulgentius Planciades - - Notæ Dionyſ. Gothofredi ad Varronem, Feſtum & Nonium. Variæ lectiones in Fulgentium & Iſidorum —. Apud Guilielm. Leimarium 1585. 4. it. Colon. 1622. 4. *Editiones raræ.* Freytag Appar. III. p. 61. 62.

Autorum uariorum, qui antè noſtram ætatem uixerunt, tractatus de imperiali iurisdictione, authoritate & præeminentia ac poteſtate eccleſiaſtica: deque iuribus Regni & imperii. Argentor. 1609. fol. *Opus rarum.* Bibl. anon. Hag. I. p. 125.

D'Auvray ſ. *Avvrai* (Doctoris ſorbonici) Cenſura in librum a P. Sirmondo editum ſub tit. Prædeſti-

deſtinati. A. 1645. 8. *Liber rarior.* Gerdeſ. floril. p. 32.

Ayala (Baltaſ.) de iure & officiis bellicis & diſciplina militari libri III. Antuerp. 1597. 8. *Editio rara.* Widekind p. 276.

de Ayala (Gabr.) popularia Epigrammata medica. Antu. 1562. 4. *Liber rarus.* Freytag Anal. p. 59. Widekind p. 276.

Ayala (Lucas Fernandez de) Hiſtoria de perverſa vida, y horrenda muerte del Antechriſto. En Murcia 1635. 4. *Editio prima perrara.* Widekind p. 276.

Ayala (Mart. Perez de) de diuinis, apoſtolicis & eccleſiaſticis traditionibus, deque auctoritate & ui earum aſſertiones Libb. X. Col. 1549. fol. Pariſ. eod. in 8. & ib. 1662. 8. *Editiones infrequentes.* Hennings p. 170, ubi & alia eiusd.

Aymon La conqueſte de l'Empire de Trebiſonde & de l'Aſie, faite par Regnaud de Montauban, fils du duc *Aymon* de Dardaine. Paris ſ. a. in 4.

— hiſtoire du noble & vaillant Chevalier Regnault de Montauban, ou l'hiſtoire des quatre fils Aymon, préſentés a Charlemagne. ſ. l. & a. in fol.

— hiſtoire des quatre fils *Aymon* & de leur couſin le ſubtil Maugis, lequel fut Pape de Rome, enſemble la chronique de Mabrian, Roi de Hieruſalem. Paris 1525. fol. *Libri rari*, de quibus uid. Osmont I. p. 66.

Aynſa (Franc. Diego) Fundacion, Excellencias, Grandezas y coſas memorables de l'antiquiſſ. ciuidad de Hueſca. Hueſca 1619. fol. *Opus apud nos perrarum.* Bauer.

Ayora (Hernandez) *de Valmiſoto.* El arbitro entre el Marte Frances, y las vindicias gallicas, reſponde

ſponde par la verdad, por la patria por ſus Reyes. Eſcrivelo Hernando Ayora Valmiſoto &c. En Pampelona 1646. 4. *Liber rarus.* Widekind p. 277. Hennings p. 171.

ab Aytta uid. Zuichemius.

Azonis Repetitiones. Prohemium ſuper decretum utiliſſimum. Titulus libri decretorum. Repetitio c. humanum genus &c. Venet. 1496. fol. mai. *Collectio rara.* Freytag Appar. II. p. 1438.

— Summa in Cod. & Inſtitutt. Spiræ 1482. Venet. 1499. fol. *Editiones rarae.* Hennings p. 171.

Azpilcueta ſ. *Aſpilcueta* opera omnia Voll. VI. Venetiis apud Juntas 1602. 4. *Editio rara & optima.* Widekind p. 278. Bibl. anon. II. p. 38.

— tratado del ſilenco. En Roma 1582. 8. *Liber rariſſimus.* Widekind l. c. Bibl. anon. III. p. 127.

Azzari (Fuluio) compendio delle ſtoria della città di Reggio, del Capitano Fuluio Azzari, raccolto da Ottauio ſuo fratello. In Reggio 1623. 4. *Liber rarus.* Widekind p. 279.

Azzoguidi (Val. Fel.) de orig. & uetuſtate ciuitatis Bononiæ diſquiſitio chronologica. Bonon. 1716. 4. *Liber apud nos rarus.* Hennings p. 171.

B.

Babillard (le) ou nouvelliſte philoſophe, traduit de l'Anglois par A. D. L. C. (Arnaud de la Chapelle) Amſt. 1724. 12. mai. Voll. II. *Exempla non mutilata ſunt rara.* Hennings p. 172.

Bacchanelli (Jo.) de conſenſu Medicorum, in curandis morbis, item de conſenſu Medicorum in cogno-

cognoſcendis ſimplicibus. Venet. 1553. 8. *Liber rarus.* Bibl. Smidsberg. II. p. 70.

Bacchi & Veneris facetiæ. ſ. l. 1617. 12. *Liber rarus.* Bibl. Chriſt. II. p. 322.

Bacci (Andr.) L'alicorno diſcorſo, nel quale ſi tratta della natura dell' alicorno, e delle ſue virtù eccellentiſſime. in Firenze 1573. 4. *Liber rariſſimus.* Widekind p. 282.

— — de gemmis ac lapidibus pretioſis eorumque uiribus & uſu tractatus, italica lingua conſcriptus: nunc uero non ſolum in latinum ſermonem conuerſus; uerum etiam utiliſſimis annotationibus & obſeruationibus auctior redditus a Wolfg. Gabelchouero Cui acceſſit diſputatio de generatione auri in locis ſubterraneis illiusque temperamento. Frf. 1603. 8. *Editio rara.* Widekind p. 281.

— — Notizie dell' antica cluna, oggi S. Elpidio e di molt altre città, e luoghi dell' antico Piceno. In Macerata 1716. 4. *Editio infrequens.* Widekind p. 283. Hennings p. 173.

Bacco (Henr.) regno di Napoli div. in XII. provincie &c. corr. & ampliat. Napoli 1629. 8. & denuo auct. ib. 1671. 4. *Editiones apud nos infrequentes.* Hennings p. 173.

Bachinus (Bened.) de ſiſtris diſſertatio, cum notis Jac. Tollii. Traj. 1696. 4. *Liber rarus.* Bauer. Hennings p. 172.

Bachmanni (Ge.) Centuriæ III. Exercitationum theologicarum. Witteb. 1597. 8. *Liber perrarus.* Bibl. Salthen. p. 546. Hennings p. 174.

— — exercitationum philoſophicar. centuriæ III. ib. 1593. & 1601. 8. *Liber infrequens.* Hennings p. 174.

Digitized by Google

Bachod (Gaſp.) erreurs populaires touchant la Medicine & le Régime de la ſante. Lyon 1626. 8. *Liber infrequens.* Osmont I. p. 68.

Bachotii (Jo.) noctes Mormantinæ ſ. Opuſcula. Paris. 1651. 4. *Liber infrequens.* Hennings p. 174.

Bacmeiſter (Luc.) de modo concionandi. Roſt. 1570. 8. *Liber rarus.* Bibl. anon. Hag. III. p. 7.

Bacon (Roger) recueil de pluſieurs traités d'Alchymie. Lyon 1557. 12. *Liber rarus.* Osmont I. p. 68.

Baconis (Rogerii) *fratris* Rogerii Baconis, opus de ſecretis operibus artis & naturæ & de nullitate magiæ, opera Jo Dee e pluribus exemplaribus caſtigatum olim & ad ſenſum integrum reſtitutum. Hamb. 1618. 8. *Editio infrequens.* Widekind p. 285.

— — opus ad Clement. IV. Pontif. e cod. Dublin. &c. Lond. 1733. fol. *Extra Angliam rar.* Hennings p. 174.

Baco (Franc.) Baro de *Verulamio* Apophthegmes new and old. Lond. 1625. 16. *Editio præ ceteris rarior.* Widekind p. 286.

— — elements of common laws of England. Lond. 1630. 1636. 1639. 4. *Liber infrequens.* Hennings p. 174.

— — idem liber. Lond. 1669. 8. 1674. 12. *Editiones raræ.* Bibl. Mencken. p. 273. Hennings p. 174.

Bagatta (Jo. Bonif.) admiranda orbis chriſt. ex hiſtoriæ ſacræ ſelectioribus monumentis, faſtorum eccleſiaſticorum tabulis, religioſarum familiarum chronicis &c. Venet. 1780. fol. II. Voll. *Opus rarum.* Bibl. anon. Hag. I. p. 180.

Baglione

Digitized by Google

Baglione (Gio.) La vita de' Pittori, Scultori ed Architetti, dal pontificato di Gregorio XIII. dell' anno 1572. in ſino a tempi di Papa Vrbano VIII. nel 1642. ſcritte. In Roma 1642. & 1649. 4. *Liber rarus.* Widekind p. 286. Hennings p. 176.

Bagni (Blaſii) de præcipuis S. Rom. Eccleſiæ dignitatibus tractatus XVI. Bonon. 1625. 4. *Liber in ipſa Italia rarus.* Widekind p. 287.

Baiacca (Giov. Batt.) vita de Caval. Gio. Batt. Marino. In Milano 1626. 12. & Venet. 1635. 12. *Liber infrequens.* Hennings p. 176.

Baiardo (Andr.) Il Philogine, overo trattato amoroſo de Hadriano e de Narciſſa. ſ. l. & a. in 4. it. a Veniſe 1547. 8. *Editiones perrarae.* Osmont I. p. 69.

Baii (Mich.) de meritis operum liber I. de prima hominis iuſtitia, uirtutibus impiorum lib. II. Sacramentis in genere contra Caluinum & alios; de forma baptiſmi. Louanii 1565. 8.

— — de libero hominis arbitrio lib. I. de charitate, iuſtitia, iuſtificatione lib. III. de ſacrificio lib. I. peccato originis lib. I. indulgentiis lib. I. oratione pro defunctis. ibid. 1566. 8. *Libri rari.* Widekind p. 288 ſq.

— — Opera uaria; ex edit. Gabrielis Gerberon. Colon. 1696. 4. *Liber infrequens.* Osmont I p. 69. Bibl. Salthen. p. 266.

Baillet (Adrien) Jugemens des Savans ſur les principaux ouvrages des Auteurs, revûs, corrigez & augmentez par Mr de la Monnoye. Nouv. edit. augmentée de l'Anti-Baillet de Menage, avec des obſervations de Mr. de Monnoye. 2) des Reflexions ſur les Jugemens des Savans, 3) des Reflexions ſur la vie de Deſcartes, par Baillet, 4) des

mens ſur les Maitres d'eloquence, par Mr. Gibert. Tom. I-VIII. Amſt. 1725. *Opus raro integrum conſpiciendum.* Bibl. Chriſt. II. p. 428.

Baillif (Roch. de) Le Demonſterion, Medecin Spagyrique, avec le ſommaire de la veritable doctrine de Paracelſe. Rennes 15-8. 4. *Liber rarus.* Osmont I. p. 70. Widekind p. 288.

Bainbrigii (Jo.) Canicularia ſ. demonſtratio heliaci ortus ſirii pro parallelo inferior. Aegyti &c. Oxon. 1648. 8. *Liber infrequens.* Hennings p. 177.

Baiccenſis (Petri) Chronicon ſui temporis ab A. 1350. uſque 1392. Baſil. 1512. 8. *Liber parum cognitus.* Hennings p. 177.

Balbi (Gaſp.) viaggio dell' Indie orientali. Venet. 1590. 8. *Liber infrequens.* Hennings p. 177.

Balbi Hier. de coronatione liber ſingularis. Argentor. 1603. 4. *Liber rarus.* Bibl. Feuerlin. p. 227.

Balbuena (Bernardo de) grandeza Mexicana. En Madrid 1604. 8.

— — Siglo de Oro & las Seluas de Erifile, proſas y verſos. ib. 1608. 8.

— — victoria de Roncesvalles, poema heroico. ibid. 1624. *Libri rari* Widekind p. 291. Hennings p. 178.

Baldaſſini (Tomaſo) notizie iſtoriche di Jeſi. In Jeſi 1703. fol. *Liber infrequens.* Widekind p. 292.

Balde (Jac.) Poematum Tomus I. complectens Lyricorum Libros IV. Epodon Lib. I. & Syluarum Libros IX. Tom. II. heroica. Tom. III. Satyrica. Tom. IV. Miſcellanea. Colon. Vbior. 1660. 12. *Liber rarus.* Bibl. Salthen. p. 481.

Baldi (Bernardini) de uerborum Vitruuianorum ſignificatione ſ. perpetuus in M. Vitruuium Pollionem

nem commentarius. Accedit uita Vitruuii. Aug. Vindel. ad inſigne pinus 1612. 4. Bibl. Lehmann. p. 155. Widekind p. 296.

— — Scamilli impares Vitruuiani noua ratione explicati, refutatis priorum interpretum Guilielmi Philandri, Danielis Barbari, Baptiſtæ Bertani ſententiis. ibid. eod. 4. Widekind l. c.

— — in tabulam æneam Eugubinam lingua Etruſca uetere perſcriptam diuinatio. ib. 1613. 4. *Tria ſcripta perrara.* Widekind p. 297. Bibl. Chriſt. II. p. 800. Bibl. Salthen. p. 8.

Baldi (Camillo) conſiderationi ſopra una lettera d' Anton Perez circa al modo di conſervaſſi in grazia o favore del ſuo ſignore o padrone &c. &c. In Carpi 1622. 4.

— — trattado come da una lettera ci conoſcano la natura e qualità dello Scrittore. In Carpi eod. 4. *Libri rari.* Widekind p. 293.

Baldi (*de Vbaldis*) Lectura ſuper I. & II. Decretal. Mediol. 1476. 1478. fol.

— — Conſilia. Brixiæ 1490. fol. *Libri perrari.* Bauer.

Baldini (Baccii) in librum Hippocratis de aquis, aëre & locis commentaria. Florent. 1585. 4.

— — tractatus de cucumeribus. ib. eod. 4. *Libri rari.* Widekind p. 294.

Baldinucci (Filippo) Vocabulario Toſcano dell' arte del diſegno. In Firenze 1681. 4. *Liber rarus.* Widekind p. 295. Bibl. Mencken. p. 72[illegible].

— — Notizie de' Profeſſori del diſegno da Cimabue in quà, per le quali ſi dimoſtra come, e perchi le bell' arti di pittura, ſcultura e architettura laſciata ti rozzeza delle maniere greca, e Gotica ſi ſtano in queſti ſecoli ridotte all' antica loro

perfezzione, P. I. ib. 1681. 4. P. II. in Firenze 1686. 4. P. III. ib. 1688. 4. & P. IV. ib. 1702 fol. *Opus rarum.* Widekind p. 294. Bibl. Mencken. p. 855.

Baldinucci (Filippo) Cominciamento e progreſſo dell' arte dell' intagliar in rame, con le vite de' piu eccellenti maeſtri della ſteſſa profeſſione. ib 1686. 4. *Liber rarus.* Widekind p. 294.

— — Lezione nell' Academia della Cruſca. ib. 1692. 4. *Liber rarus.* Bibl. Mencken. p. 726.

Baldus Angelus uid. Abbatius.

Balduini *Auennenſis* Chronicon ſ. hiſtoria genealogica comitum Hannoniæ aliorumque principum ante annos 400. conſcripta, primum nunc edita & notis hiſtoricis illuſtrata ſtudio Jacobi Baronis le Roy & S. R. I. Domini Sancti Lamberti. Antu. 1693. fol. *Liber infrequens.* Widekind p. 295. Hennings p. 180.

Balduini (Bernh.) Dialogus de præſtantia & dignitate iuris ciuilis & artis medicæ. *Liber rarus.* Hennings p. 181.

Balduini (Franc.) commentarius de iurisprudentia Muciana. ſ. l. 1559. 8. *Liber rarus.* Bibl. anon. Hag. III. p. 85.

Balduini (Friderici) Diſputationes XXII. pro articulis Smalcaldicis. Witteb. 1606. 4. & 1610. 4. *Editiones raræ.* Widekind p. 296. Theſaur. bibl. I. p. 239. Bibl. Salthen. p. 509.

Baldungi (Hier.) aphoriſmi compunctionis theologicales. Argent. 1497. *Liber plane fere incognitus.* Hennings p. 182.

Balei (Jo.) acta romanor. pontificum. Frf. 1567. 8. *Liber rarus.* Bibl. Feuerlin. p. 342.

Baleicourt (Le Sieur de) reflexions ſur les deux ouvrages nouvellement imprimes, concernant l'

hiſtoire

hiſtoire de la maiſon de Lorraine. ſ. l. 1712. 12. *Juſſu Parlamenti Pariſienſ. prohibit. ideo liber rarus.* Widekind p. 297.

Balinus (Joh.) de bello Belgico auſpiciis Excellentiſſimi ac Generoſiſſ. Ambroſii de Spinola -- Cum expoſitione cauſarum & rationis confectæ pacis, ſeu induciarum, additis articulis & litteris principum ad ipſas inducias ſpectantibus. Bruxellæ 1609. 8. *Liber rarus.* Freytag Appar. I. p. 598. Widekind p. 298. Hennings p. 183.

Balinghen (Ant. de) Les après-dinés & propos de table, dialogiſés entre un Prince & ſept ſçavans, avec 12. propoſitions pour paſſer plaiſamment & honnêtement les jours Quarêmaux. S. Omer 1624. 12. *Liber rarus.* Osmont I. p. 70.

Balleſter (Ludou.) Onomatographia ſ. deſcriptio nominum uarii & peregrini idiomatis, quæ alicubi in latina uulgari editione occurrunt — Acceſſit eiusd. hierologia Libb. IV. Lugd. 1615. 4. *Liber rarus.* Widekind p. 298. Gerdeſ. floril. p. 33. Hennings p. 184.

Balmis (Abrah. de) Grammatica hebræa: una cum latina interpretatione a regione poſita. Hanou. 1594. 4. *Liber rarus.* Maſch Beytr. p. 253.

Baluzii (Steph.) Miſcellaneorum Libri VII. h. e. Collectio ueterum monumentorum, quæ hactenus latuerant in uariis codicibus ac bibliothecis. Lib. I. Pariſ. 1678. II. 1679. III. 1680. IV. 1683. V. 1700. VI. 1713. VII. 1715. 8. mai. *Collectio rara.* Liter. Wochenbl. I. p. 350. Osmont I. p. 71.

Balzacii (Joh. Ludou. Guezii) Carminum libri III. Eiusdem epiſtolæ, editore Aegid. Menagio. Pariſ. 1650. 4. *Liber admodum rarus.* Freytag. Anal. p. 65. Bibl. Salthen. p. 172. Bibl. Chriſt. II. p. 169.

Digitized by Google

Balzacii (Joh. Ludou. Guezii) Epiſtolæ ſelectæ. Pariſ. 1651. 12. *Liber rarus.* Gerdeſ. floril. p. 32.

— — Entretiens. Amſterd. chez Elſevir. 1663. 12. *Liber rarus.* Catal. Neaulm. p. 105.

Bamberg-Würzburgiſcher und des Rats der Stadt Nürnberg Summariſcher beſtändiger Gegenbericht und Verantwortung auf des erclärten und publicirten Echters Marggraf Albrechts von Brandenburg lezt ausgegangenen Schmachbuch &c. ſ. l. 1556. fol. *Liber rarus.* Bibl. Feuerlin. p. 4.

Banchi (F. Seraph.) apologie contre les jugemens temeraires de ceux qui ont penſé conſerver a religion cathol. en faiſant aſſaſſiner les tres chretiens roys de France. Paris 1596. 8. *Liber rarus.* Hennings p. 185.

Banck (Laur.) Roma triumphans. Franeq. 1656. 12. c. figg. *Liber rarus.* Bibl. Feuerlin. p. 539.

— — bizarrie politiche. ib. 1658. *Liber rariſſimus.* Bibl. Feuerlin. p. 538. Widekind p. 303. Osmont I. p. 71.

Bandelli (Fr. Matth.) Canti XI. ſ. l. 1545. 8.

— — Novelle. in III. Voll. in Lucca 1554. 4. Vol. IV. in Lione 1573. 8. *Libri rari.* Osmont I. p. 72.

Bangii (Pet.) priſcorum Sueo-Gothorum eccleſia ſ. hiſtoria eccleſ. de priſcis Sueo-Gothicæ terræ colonis &c. &c. Aboæ 1675. 4. *Liber rarus.* Hennings p. 187.

Bangii (Thom.) Exercitatio elenctica de Nephilim gigantibus dictis oppoſita Jac. Boulduco. Hafn. 1652. 4. *Liber infrequens.* Hennings p. 187.

Bannos de *Velaſco* (Juan) Politica militar. Madrid 1680. 8. *Liber rarus.* Bibl. Chriſt I. p. 441.

Bannoſii

Digitized by Google

Bannoſii (Theoph.) cenſura orthodoxa in excommunicationem Sixti V. contra Henricum Borbonium. Frf. 1592. 4. *Liber maxime infrequens.* Bibl. Solger. II. p. 153.

— — de politia ciuitatis Dei & hierarchia Romana. Frf. 1692. 4. *Liber rarus.* Gerdeſ. floril. p. 33.

Bapſts Gepreng aus dem Ceremonien-Buch, auch etliche Ceremonien der Biſchofe aus ihrem Pontifical ſehr fleyſſig gezogen: Samt einer Vorrede, die ſehr bedenklich. Nürnb. 1565. 4. *Liber rariſſimus.* Bibl. Solger. II. p. 264. Bibl. Salthen. p. 51.

Baptiſtæ (Joh. ordin. Prædic.) chronica de la vida y admirab. hechos de Muley Abdelmelech emperad. de Maruccas y rey de los regnos de Fez, Mequinos y del ſucceſſo en la reſtauracion de todos ellos en proſa y verſo. ſ. l. & a. *Liber in ipſa Hiſpania rarus.* Hennings p. 188.

Das Bapſtum mit ſeinen Gliedern, gemalet und beſchrieben. Witteb. 1563. 8. *Liber rarus.* Bibl. Feuerlin. p. 343.

Bara (Hier. de) blaſon des armoiries. Lyon 1581. fol. Pariſ. 1597. 1628. 1638. fol. *Editiones infrequentes.* Hennings p. 188.

Baptiſtæ (Jo.) Flora ſ. florum cultura Libri IV Romæ 1633. 4. mai. *Editio rara.* Widekind p. 306.

Baradini (Dan.) geiſtliche Artzeney für Ketzergift. München 1600. 4. *Liber perrarus.* Widekind p. 306.

Barba (Alvaro-Alonzo) Arte de los Medallas. Madrid 1640. 4. *Liber rarus & præſtans.* Osmont I. p. 73. Hennings p. 188.

Barbacii (Andr.) Conſilium diuo ordini Fratrum Minorum editum miranda induſtria in origine no-

uæ prolis fratrum de Obſeruantia dictorum. Si Eugenius papa poteſt facere duos Epiſcopos in una diœceſi aut duo capita in uno ordine S. Franciſci. ſ. l. & a. in 4. *Liber rarus.* Bibl. Chriſt. I. p. 143.

Barbatano (Franc.) hiſtoria eccleſiaſtica di Vicenza. Vicent. T. I. 1649. T. II. 1652. T. III. 1653. 4. *Opus infrequens.* Hennings p. 189.

Barbari (Franc.) de re uxoria libelli duo. Ex calcograph. Aſcenſ. 1513. 4. *Liber rarus.* Bibl. Sarraz. II. p. 162.

— — de re uxoria Libb. II. Amſt. 1639. 12. *Libellus rarus.* Bibl. Chriſt. II. p. 322. Bibl. Feuerlin. p. 539.

Barbari (Hermolai) ad Federicum & Maximilianum principes oratio, cum gratulatione Ludouici Bruni. Norimb. ſ. a. in 4. (ueriſimiliter 1490.) *Scriptum perrarum.* Freytag Appar. I. p. 823.

Barbe (Ste.) La moralité en la vie & le martyre de Madame Ste. Barbe. Lyon 1584. 12. *Libellus perrarus.* Osmont I. p. 74.

Barberini (Maphæi) poſtea *Vrbani* VIII. pontif. poëmata. Venet. 1627. 8. Antuerp. ex offic. Plant. 1634. 8. Paris. 1642. fol. max. *Editiones perraræ, quarum Pariſienſis eſt ſplendidiſſima.* Widekind p. 309. Bibl. Chriſt. II. p. 169. Freytag Anal. p. 66. Gerdeſ. floril. p. 33.

Vid. etiam Antiquitates eccleſ. oriental.

Barberino (Franceſco) documenti d'amore; con la vita dell' Autore & con le tavole di Federico Vbaldino. Rom. 1640. 4. cum figg. per Bloemart. *Editio inſignis & rara.* Osmont I. p. 74.

Barbieri (Nicol.) La ſupplica, diſcorſo famigliare detto Beltrame intorno alle Commedie mercenarie in difeſa dell' arte comica e de i Comici. In Venez.

Digitized by Google

nez. 1634. 8. *Editio infrequens.* Osmont I. pag. 27.

Barbuo (Scipion) Sommario delle vite de' duchi di Milano. In Vinetia 1584. fol. c. figg. *Opus rarum.* Widekind p. 309. Hennings p. 191.

Barclaii (Joh.) Paræneſis ad Sectarios de uera eccleſia & fide. Antu. 1617. 12. *Libellus rarus.* Widekind p 310.

— —. Carminum libri II. cum auctuario libri tertii, in quo carmina ex eiusd. autoris Argenide. Col. 1626. 8. It. Oxonii 1636. 12. *Editiones rarae.* Bibl. Chriſt. II. p. 187. 198.

— — Satyricon cum claui. Acceſſit Conſpiratio Anglicana. Lugd. Bat. apud Elzeuir, 1637. 12. *Editio rara ac nitida.* Bibl. Chriſt. II. p. 291.

Barclaii (Roberti) Theologiæ uere chriſtianæ apologia. ſ. l. 1684. 4. Lond. 1729. 8. *Editiones rarae.* Widekind p. 310. Bibl. Salthen. p. 255. Bibl. Süſſmilch. p. 155.

Barclaii (Wilhelmi) de regno & regali poteſtate aduerſus Buchananum, Brutum, Boucherum & reliquos Monarchomachos Libri VI. Pariſ. 1600. 4. *Liber perrarus.* Bibl. Salthen. p. 611. Widekind p. 309.

— — de poteſtate Papæ &c. &c. Muſſipont. 1609. Hanou. 1612. 8. *Editiones rarae.* Bibl. Feuerlin. p. 343 ſq.

Barcos (Martin de) traité de l'autorité de S. Pierre & de S. Paul, qui reſide dans le Pape. ſ. l. 1645. 4. *Liber inuentu difficilis.* Osmont I. p. 76.

Bardi (Girolamo) Le vite di tutti il Santi, brevemente deſcritte. In Venet. 1585. 4. *Liber rarus.*

— — dichiarazione di tutte le Iſtorie che ſi contengono eſpreſſe né quadri poſti nelle Sale dello ſeru-

ſcrutinio e del gran Conſiglio del palagio ducale della ſereniſſima republica di Vinegia. In Vinegia, 16 2. 8 *Liber itidem rarus.* Widekind p. 310 ſq.

Bargæi (Pet. Ang.) Cynegetica, item Carminum libri II. Eglogæ III. Lugd. 1561. 4. & cum additionib. Mar. Columnæ. ib. 1568. 8. it. cum argumentis Jo. Boccæ. ib. eod. in 4. *Liber rarus.* Bibl. Chriſt. II. p. 164. Hennings p 192.

— — Syrias, ſ. expeditio Chriſtianor. principum Hieroſolym. &c. Florent. apud Junt. 1591. 4. Hennings p. 193.

Bargagli (Scip.) tratenimenti dove da vaghe donne e da giovani huomini ſono rappreſentati dilettevoli giuochi narrate novelle e cantate alc. amoroſe canzonette. Venet. 1587. 4. *Liber infrequens.* Hennings p. 193.

Liber Barlaam & Joſaphat, Indiæ regis. ſ. l. & a. fol. *Fabularum Romanenſium prima rariſſima, circa A.* 147c. *impreſſa.* Osmont I. p. 77.

Barlaam de primatu papæ gr. lat. Oxon. 1692. 4. *Liber rarus.* Hennings p. 194.

Barlaam Monachus uid. Nilus.

Barlæus & Jacob de *Forliuio* de intentione & remiſſione formarum & proportionis Alberti de Saxonia. Venet. 1496. fol. *Opus rarum.* Widekind p. 50.

Barlæi (Caſp.) Venus Cimbrica ſ. nuptiæ Chriſtiani regis Daniæ &c. Amſt. 1634. fol.

— — de admirandis animæ humanæ. Ven. 1635. fol.

— — Medicæa hoſpes. Amſt. 1634. fol.

— — de aere aquis & locis. Cliuis 1660. 8. *Scripta rara.* Hennings p. 194.

Barlæi

Digitized by Google

Barlæi (Caſp.) Epiſtolarum Partes II. Amſt. 1667. 8. *Liber rarus.* Bibl. Chriſt. II. p. 92. Bibl. Feuerlin. p. 344.

Barlandi (Hadr.) Dialogi omnes. Antuerp. 1532. 8. & Pariſ. 1542. 8. *Editiones raræ.* Widekind p. 313.

Bar-Le-Duc (Erard de) Fortificatio, das iſt: Künſtliche vnd wolgegründete Demonſtration vnd Erweiſung, wie vnd welcher Geſtalt gute Feſtungen anzuordnen, vnd wider den Feind, ſo ſie mit Heeres Krafft - möchte angreiffen, zu verwahren - - Jetzt - in hochteutſcher Sprach an Tag geben vnd mit ſchönen Kupfferſtücken geziert durch weilandt Dietr. de Bry hinterlaſſene Wittib vnd zween Söhne. Frf. 1604. fol. *Opus rarum.* Theſaur. bibl. III. p. 231.

Barlette (Gabr.) Sermones. Brixiæ 1497. 8. Venet. 1517. 8. II Tomi. *Liber rarus.* Freytag Anal. p. 69. Hennings p. 195. (ubi multa eiusdem adhuc ſcripta).

Barnabei (Hieronymi) uita Cæſaris Baronii Ex congregatione Oratorii S. R. E. Presbyteri Cardinalis Et Apoſtolicæ Sedis bibliothecarii. Romæ 1651. 4. *Liber rarus.* Freytag Appar. II. p. 1156. Bibl. anon. Hag. II. p. 187. Widekind p. 315.

Barnes (Joſuæ) Anacreon chriſtianus, græce & lat. Cantabrig. 1705. 8. *Liber rarus.* Blaufus Beytr. I. p. 161.

Barno (Gio. Batt.) deſcr. di civid. di Belluno e ſuo territorio. Bellun. 1640. 4. *Liber rarus.* Hennings p. 198.

Barns (Rob.) uitæ Romanor. Pontificum, quos Papas uocamus. Baſil. ſ. a. in 8. *Editio admodum rara.* Literar. Wochenbl. I. p. 157.

Barns

Barns (Rob.) Sententiæ ex Doctoribus collectæ. Wittemberg. 1536. 8. *Liber rarus.* Sinceri Neue Nachr. p. 251.

Barocii (Franc.) Cosmographia in IV. libros distributa, summo ordine miraque facilitate ac breuitate ad magnam Ptolemæi mathematicam constructionem ad uniuersamque astrologiam instituens; cum præfat. eiusd. in qua perfecta quidem astrologiæ diuisio - - habetur &c. Venet. 1585. 8. c. figg. *Liber perrarus.* Widekind p. 316.

Barocio (Giac.) Regola della cinque ordini d'Architettura. Rom. s. a. fol. *Liber rarus.* Bibl. Christ. I. p. 380.

Baronii (Cæs.) Relationes historicæ duarum illustrium legationum, quarum prior de Patriarchæ Alexandrini ad sedem Apostolicam, posterior de Ruthenorum aliquot mille ecclesiarum ad eandem sedem receptarum agit. Colon. 1600. 8. *Editio rara.* Catal. Briffaut a Slawiet. p. 320.

— — Annales ecclesiastici a Lud. Aurelio in totidem libellos breuissime redacti. Monast. Westphal. 1632. *Editio rara.* Bibl. Solger. III p. 189. Bibl. Feuerlin. p. 345. Thesaur. bibl. IV. p. 377. Bibl. Salthen. p. 367.

Baronii (Roberti) Philosophia theologiæ ancillans; h. e. pia & sobria explicatio quæstionum philosophicarum in disputationibus theologicis subinde occurrentium. Amst. 1649. 12. *Editio infrequens.* Widekind p. 319.

Baroni (Justi) epistolarum sacrarum ad Papam & Cardinales libb. VI. Mogunt. 1605. 8. *Liber infrequens* Hennings. p. 198.

Baronis

Digitized by Google

Baronis (Ant.) Triumuiratus Sanctimoniæ ſocietatis Jeſu tribus epigrammatum libris ad imitationem propoſitus. Neapoli 1695. 8. *Liber apud nos perrarus.* Freytag Appar. I. p. 1026.

Barra (M. P.) uſage de la glace, de la neige & du froid. Lyon 1676. 12. *Liber parum cognitus.* Hennings p. 199.

Barralis (Vincentii) Chronologia ſanctorum & aliorum uirorum illuſtrium ac abbatum ſacræ inſulæ Lerinenſis cum annotationibus. Lugd. 1613. 4. *Liber rarus.* Widekind p. 320. Hennings l. c.

Barret (Guil.) Jus regis ſ. de abſoluto & independenti ſecularium principum dominio & obſequio eis debito libri III. in quibus ſummo pontifici non eſſe ius principes deponere, aut ciuiliter plectere probat. Baſil. 1612. 8. *Editio prima ac rara.* Widekind p. 321.

Barrii (Gabr.) de laudibus Italiæ Liber I. Romæ 1571. 8. *Liber perrarus.* Hennings p. 199.

Barrios (Miguel de) Coro de las Muſas. Bruſelas 1672. 8. II. Voll. *Liber rarus.* Bibl. Sarraz. III. p. 105.

— — hiſtoria Real de la Gran Bretana. En Amſt. 1688. 8. *Liber rarus.* Bibl. Smidsberg II. p. 103.

Barſicii (Vinc.) corona Holſatico-nobilis ſ. præcipuorum nobilium Holſato-Slesuicenſ. h. a. 1636. in Oct. trium regum Kilonii degentium anagrammata. Hamb. 1636. 4.

— — florilegium Holſaticum, ſ. congeries anagrammatum pro cancellariis, conſiliariis, præfectis, ſecretariis & ſcribis Danicis & Holſat. aliisque uiris eruditione & uirtute præſtantibus. ib. eod. in 4. *Vtraque pauciſſimis uiſa.* Hennings p. 200.

Bartas

Bartas (Saluſte van) Weken door Zacharias Heyns. ſ. l. & a. in 4. cum figg. *Liber rarus.* Bibl. Chriſt. II. p. 209.

Barthelemi (Nicol.) Apologie du banquet ſanctifié de la veille des Rois. Paris 1664. 12. *Liber rarus.* Osmont I. p. 79.

Barthii (Caſp.) opuſcula uaria, nunc primum edita. Hanou. 1612. 8. *Liber rarus.* Widekind p. 323. Bibl. Feuerlin. p. 345. Hennings p. 202.

— — amabilia. Ingolſt. 1612. 8. *Liber infrequens.* Hennings p. 202.

— — aduerſariorum commentariorum Libri LX. Quibus ex uniuerſa antiquitatis ſerie, omnis generis, ad uicies octies centum auctorum plus 150000. loci obſcuri, dubii, maculati, illuſtrantur &c. Frf. 1624. fol. *Opus rarum.* Widekind p. 322. Bibl. Chriſt. II. p. 332. Hennings p. 201.

Barthii (Mich.) Annæberga. Libri III. Quibus continetur urbis Annæbergæ in Miſnia deſcriptio, ortus & poſitus: conſcripti uerſibus. Quibus acceſſerunt Jo. Saliani de eadem urbe & ſylua Hercynia libellus. H. Eobani Heſſi elegia, Joach. Camerarii elegia ἱστορικὰ metallaria. Baſ. 1557. 8. *Editio rara* Widekind p. 322.

Bartholinus (Barthol.) de pænula. Hafn. 1670. 8. c. figg. *Liber rarus.* Bibl. Feuerlin. p. 345. Hennings p. 202.

— — de Vnicornu obſeruationes nouæ, ſecunda editione auctiores, & emendatiores editæ a filio Caſp. Bartholino. Amſt. 1678. 12. c. figg. *Liber rarus,* Bibl. Chriſt. I. p. 298. Bibl. Feuerlin. p. 319.

Bartholini (Caſp.) diaphragmatis ſtructura noua &c. Paris 1676. 8. mai. c. figg. *Liber rarus.* Hennings p. 202.

Bartho-

Digitized by Google

Bartholinus (Eraſm.) de naturæ mirabilibus. Hafn. 1674. 4. c. figg. *Liber rarus.* Hennings p. 202.

Bartholini (Richardi) de conuentu Auguſtenſi concinna deſcriptio. ſ. l. 1518. 4. *Scriptum perrarum a Schelhornio & Senckenbergio uno eodemque anno denuo editum.* Bauer. Hennings p. 206.

Bartholini (Thom.) de latere Chriſti aperto diſſertatio. Accedunt Cl. Salmaſii & aliorum de cruce Epiſtolæ. Lugd. Bat. 1646. 8. *Liber rarus.* Bibl. Feuerlin. p. 345.

— — hiſtoriarum anatomicarum rariorum Centuriæ VI. Hafn. 1654 ſqq. in 8. c. figg. *Collectio rara.* Bibl. Lehmann. p. 393.

— — Quæſtiones nuptiales. Hafn. 1670. 4. *Liber rarus.* Bibl. Lehmann. p. 151.

— — programmata V. de uiſitatione officinarum pharmaceuticar. Hafn. 1672 — 76. 4. *Collectio rara.* Bibl. Lehmann. p. 776.

— — de equeſtris ordinis Danebrogici origine diſſert. hiſtorica. Hafn. 1676. fol. c. figg. *Scriptum rarum.* Widekind p. 323.

Bartholomæus Anglicus de rerum proprietatibus. *Huius libri editiones rariores ſunt*: Argentor. 1480. Colon. 1481. per Petrum Vngarum. 1482. Norimb. 1483. Argent. 1485. 1491. ſ. l. 1488. Norimb. 1492. 1493. Argent. 1505. fol. & ex edit. Georgii Barthol-di Pontani cum uariis acceſſionibus. Frf. 1601. 8. Widekind p. 324. Gerdeſ. floril. p. 34. Sinceri Neue Nachr. p. 236. Theſaur. bibl. I. p. 175. Hennings p. 203.

— idem liber *anglice* uerſus. Lond. ſ. a. & 1535. fol.

— — — *belgice.* Harlem 1495. fol.

— — — *gallice.* Lyon 1485. 1491. fol. it. 1500.

Bartholomæus idem liber *hiſpanice.* Toloſæ 1494. fol. *quæ uerſiones omnes rariores ſunt ac rariſſ.* Widekind l. c.

Bartholomæi *Colonienſis* dialogus mythologicus, dulcibus iocis, iocundis ſalibus, concinnisque ſententiis refertus, atque diligenter nuper elaboratus. Cracou. 1516. 4. *Scriptum perrarum.* Janotzki Nachr. IV. p. 163.

Bartholomæi *a S. Concord. al. de Piſis*, de documentis antiquorum cura Alberti Clarii. Taruiſ. 1601. 8.

— idem liber italice ſub tit. Ammæſtramenti degli antichi racc. ridotti alla vera lezione &c. dal Riſiorito academico della Cruſca (*Franc. Ridolfi.*) Tarviſ. 1661. 8. item nuovamente purgati da Oraz. Lombardelli. Firenze 1585. *Libri rari.* Hennings p. 204.

Bartholomæus de Vſingen uid. Vſingen.

Bartoli (Coſimo) raggionamenti ſopra luoghi difficili di Dante. Venet. 1567. 4.

— — modo miſurare le diſtanze &c. ibid. 1564. 4. *Libri rari* Hennings p. 205.

Bartoli (Dan.) dell Iſtoria della compagnia di Gieſu l'Inghilterra parte dell' Europa. In Roma 1667. fol.

— — L'Aſia, Giapone, la Cina Partt. III. ib. 1667, 1660. 1663. fol.

— — dell' iſtoria della Compagnia di Gieſu l'Italia prima parte dell' Europa. ib. 1673. fol.

— — del ſuono de' tremori armonici e dell' udito. Bologn. 1680. 4. *Editio rara.* Hennings p. 205.

— — del ghiaccio, e della coagulatione. ib. 1681. 4. *Hæc omnia rara ſunt.* Widekind p. 125.

Bartoli

Bartoli (Dan.) ſimboli transportati al morale. Venet. 1689. 8. II. Voll. *Liber rarus.* Hennings l. c.

— — Ignatius de Lojola, ante & poſt mortem miraculis clarus. Viennæ 1673. 8. *Editio rara.* Catal. Briffaut a Slawiet. p. 321.

Bartolino (mæſtro) lezione ov. cicalmento dal canto de' Biſcheri lettura nell' acad. de Cruſca ſoſopra il ſonetto del Berni &c. Firenze 1609. 8. *Liber rarus.* Hennings p. 206.

Baryni (Jac.) ars ſcribendi. Lipſ. 1494. 4. *Opuſculum perrarum.* Bauer.

Barzæi (Caſp.) Epiſtolæ de rebus Ormutinis inter epiſtolas Indicas. Louanii 1570. 8. editæ.

— (Joh.) heroum Heluetiorum epiſtolæ. Friburgi Heluetiorum 1657. 12. *Libri rari.* Widekind p. 326. 327. Gerdeſ. floril. p. 34. 35.

Barthuts (Chrp.) unmaſsgebl. Vorſchlag zur Vereinigung der euangeliſchen Proteſtanten. Amſt. 1689. 8. *Liber rarus.* Bibl. Süſſmilch. p. 222. Bibl. Salthen. p. 536.

— — Widerlegte Augſpurg. Confeſſion. ib. 1691. 8. *Liber rarus.* Bibl. Solger. III. p. 120. Bibl. Salthen. l. c.

Barzizii (Gaſparini) & *Guiniforti* fil. opera, quorum pleraque ex MSS. Codd. nunc primum in lucem eruta recenſuit ac edidit Joſeph. Alex. Furiettus, Partt. II. Romæ 1723. 4. *Liber apud nos infrequens.* Bibl. Chriſt. II. p. 359.

Baſelii (Jac.) Sulpitius Belgicus ſ. hiſt. relig. in Belgio. *Liber rarus.* Hennings p. 207.

Baſile (Batt.) il pigro opere poëtiche. Mant. 1610. 12. *Liber rarus, Haymio non memoratus.* Hennings p. 207.

Basilii (Magni) Liber de studio poetarum & oratorum quo pacto qualiterque legi debeant. s. l. & a. in 4. & Vlm. s. a. *Editiones rarae.* Freytag Appar. II. p. 846. Bauer.

— — Libanii Rhetoris, Chionis Platonici, Aeschinis & Isocratis Oratorum, Phalaridis Tyranni, Bruti Romani, Apollonii Tyanensis, Iuliani Apostatae. Colligente Aldo Manutio Romano. Graece. Venet. apud Aldum 1499. 4. *Collectio rarissima.* Smith Catal. libr. rariss. p. 25. Osmont I. p. 261. Bibl. Christ. II. p. 76.

— — ac Plutarchi de inuidia & de discrimine inuidiae & odii orationes II. Lipzk 1507. 4. *Opus rarius.* Bauer.

— — homilia s. concio in sanctam Christi natiuitatem, Jano Cornario interprete. Eiusdem alia concio ad Adolescentes, quomodo ex Graecis Autoribus utilitas capienda sit, eodem interprete. Frf. 1539. *Liber rarus.* Thesaur. bibl. II. p. 200.

— — conciones de ieiunio, interprete Pet. Galesinio. Rom. 1588. 4. *Editio rara.* Hennings p. 208.

— — opera graeca, quae extant. Basil. 1551. fol. *Editio rara.* Juncker von der Eisenach. Biblioth. p. 51.

— — opera, deutsch durch H. Schweickart Grafen zu Helfenstein. Ingolstad. 1591. fol. *Liber quam maxime infrequens.* Bauer.

— — opera gr. lat. per Frontin. Ducaeum & Federic. Morell. Paris. 1618. fol. Voll. II. *Editio nitida infrequens.* Hennings p. 208.

— — prediche raccolte da suoi scritti p. Simone e trad. da Giul. Ballino. Venet. 1566. 8. *Liber rarus.* Hennings l. c.

Basilii

Baſilii (Magni) della perfetta virgnità de' S. Baſilio ed Agoſtino, con una diſp. della caſtita e diſc. in lode della medes, di S. Effrem. ed alc. ſpiritualiſſ. eſercizi di S. Geltruda virg. trad. da Ilarione Genoveſe. Breſcia 1566. 8. *Liber rarus.* Hennings l. c.

— —conſtitutione monaſtiche. Rom. 1578. 4. *Liber perrarus.* Hennings p. 208.

Baſilii (Theod.) the right Path way unto Prayer. 1543. uocatur *liber rariſſimus* in Gerdeſ. floril. p. 35.

Baſinii opuſcula uid. Trium Poetarum.

Basnage (Henri) Coutume de Normandie. Rouen 1709. fol. II. Voll. *Editio, ſecunda quidem, huius operis rara.* Osmont I. p. 80.

Basnagii (Jac.) Diſſertationes hiſtorico-theologicæ 1) de hæreſi Apollinaris 2) da uariis Athanaſio ſuppoſititiis operibus, 3) aduerſus Simonium. 4) Diui Chryſoſtomi Epiſtola ad Cæſarium. Roterod. 1694. 8. *Collectio perrara.* Bibl. Salthen. p. 368.

Baſſæi (Alberti) de uera Chriſti eccleſia, ritu ac cærimoniis Carmen. ſ. l. 1561. 4. *Opuſculum rariſſimum.* Janotzki Nachr. II. p. 57. Widekind p. 328.

Baſſæi (Nicol.) Collectio in unum corpus omnium librorum Hebræorum, Græcorum, Latinorum, nec non Germanice, Italice & Hiſpanice ſcriptorum, qui in nundinis Francofurtenſibus ab anno 1564. uſque ad nundinas autumnales anni 1592. partim noui, partim noua forma, & diuerſis in locis editi, uenales extiterunt: deſumta ex omnibus *Catalogis Willerianis* ſingularum nundinarum in tres Tomos diſtincta - -. Francofurti ex officina

typograph. Nic. *Baſſæi.* 1592. 4. *Collectio rara.* Theſaur. bibl. I. p. 5.

Baſſani (Anton.) Viaggio a Roma della ſacra reale Maeſtà di Maria Caſimira Regina di Polonia. In Roma 1700. 4. *Liber rarus.* Widekind p. 328.

Baſſe (Henr.) Panegyricus genealogiarum illuſtr. principum Dnor. in Anhalt. ſ. l. 1519. 4. *Editio rariſſima.* Hennings p. 209.

Baſſecourt (Fabricii de la) Refutatio fundamentorum XII. quibus inſiſtens Seren. Princeps Neuburgus infauſtum pedem intulit in eccleſ. Romanam. Arnhemii 1616. 4. *Liber rarus.* Bibl. Salthen. p. 80.

Baſſi (Martino) diſpareri in materia & architettura e Proſpettiva, con pareri di excellenti a famoſi Architetti che li reſolvono. Breſcia 1572. 4. *Liber rariſſimus.* Widekind p. 329.

Baſtwich (Jo.) Elenchus religionis papiſticæ, in quo probatur, neque Apoſtolicam, neque Catholicam, neque Romanam eſſe. Amſt. 1634. 8. *Liber infrequens.* Osmont I. p. 81.

— — apologeticus ad præſules Anglicanos criminum eccleſiaſticorum in curia celſæ commiſſionis. 1636. 8. *Liber rarus, antecedentis defenſio.* Widekind p. 329.

Les Batailles & Victoires du Chevalier Celeſte, contre le Chevalier terreſtre, l'un dirant a la maiſon de Dieu, & l'autre a la maiſon du Prince du monde chef de l'egliſe maligne. Avec la terrible & merveilleux aſſault donné contre la ſaincte cité de Jeruſalem, figurée a noſtre mere ſaincte egliſe environné des ennemys de la Foy. a Paris 1553. 12 *Liber rarus, ſed ineptus, cuius auctor eſt Artus Deſiré.* Freytag Appar. III. p. 461. Osmont I. p. 230.

Bata-

Batauia ſacra, ſ. res geſtæ apoſtolicorum uirorum, qui fidem Batauiæ primi intulerunt, Tomi II. Bruxell. 1714. fol. *Opus infrequens.* Widekind p. 329. Freytag Anal. p. 76. Bauer.

Batauorum cum Romanis bellum a Corn. Tacito libro IV. & V. hiſtoriarum olim deſcriptum, figuris nunc æneis impreſſum, autore Othone Vænio. Antuerp. 1612. fol. oblongo. *Opus rarum.* Catal. Briffaut a Slawiet. p. 146.

Bate (Henr.) Aſtrolabii compoſitio. Venet. 1585. 4. *Liber rarus.* Widekind p. 330.

Batei (Ge.) Elenchus motuum in Anglia ſimul ac iuris regii & parlamentarii breuis enarratio. Partt. II. Juxta exemplar Londinenſe impreſſ. Amſtel. 1663. 12. *Editio rara.* Widekind p. 230. Bibl. Feuerlin. p. 540.

— — idem liber, addita Parte III. autore Thom. Skynner. Lond. 1676. 8. *Editio perrara & optima.* Bibl. Salthen. p. 434. Theſ. biblioth. III. p. 143. Hennings p. 210.

Batelerii (Jac.) Vindiciæ miraculorum, per quæ diuinæ religionis & fidei chriſtianæ ueritas olim confirmata fuit, aduerſus profanum auctorem Tractatus theologico-politici. Amſt. 1674. 12. *Liber rarus.* Blanſus Beytr. II. p. 307.

Bateſii (Guil.) uitæ ſelectorum aliquot uirorum, qui doctrina, dignitate aut pietate inclaruere. Lond. 1681. 4 & ibid. 1704. 4. *Opus infrequens.* Bibl. Feuerlin. p. 84. Hennings p. 210.

Batilli (Dion. Lebei) Emblemata, una cum Appendice nonnullorum Carminum. Heidelb. 1587. 8. c. figg. *Liber rarus.* Bibl. Chriſt. II. p. 271.

Batrachelli (Pet.) annales & catalog. Archiepiſcopor.

por. Colonienſ. &c. Colon. 1578. 8. *Liber haud multis cognitus.* Hennings p. 210.

Batrachi (Jo.) opuſcul. rerum muſical. totam eius negotii rationem explicans. Arg. 1535. *Liber infrequens.* Hennings p. 211.

Battaglini (Marco) Iſtoria univerſale di tutti i concili generali e particolari celebrati nella chieſa. In Venez. 1689. fol. Voll. II. *Opus infrequens.* Widekind p. 330.

Battiferri (Laura) opere Toſcane. in Firenze 1560. 4. *Liber rariſſimus.* Widekind p. 331.

Baudelot de *Dairval* hiſtoire de Ptolemée Auletes diſſertation ſur une pierre gravée antique du Cabinet de Mad. royale de France &c. Paris 1698. 8. *Liber rarus.* Catal. Briffaut a Slawiet. p. 322.

Baudoin (J.) hiſtoire de Malta, ſ. hiſtoire des Chevaliers de l'ordre de S. Jean de Hieruſalem, contenant leur admirable inſtitution & police; la ſuite des guerres de la Terre Saincte, ou ils ſe ſont trouvez & leurs continuels Voyages, Entrepriſes, Batailles, Aſſauts & Rencontres. a Paris 1643. fol. c. figg. *Liber rariſſimus.* Bibl. Solger. I. p. 78. Hennings p. 211.

— — Les ſaintes metamorphoſes, ou les changemens miraculeux de quelques grands Saints, tirés de leurs vies. a Paris 1644. 4. c. figg. Freytag Anal. p. 77.

Vid. etiam Commentaire royale.

Baudouyn. L'hiſtoire plaiſante chronique du noble & vaillant *Baudouyn*, Comte de Flandre, lequel épouſa le Diable. Paris ſ. a. in 4. c. figg.

— — Le livre de Baudouyn, & de Ferrant fils, au Roi de Portugal. Lyon 1478. fol. *Liber uterque rarus.* Osmont I. p. 82.

Bauhini

Bauhini (Caſp.) de lapidis bezaar orient. & occident. ceruini item & germanici, ortu, natura, differentiis, ueroque uſu. Baſil. 1613. 8. *Liber perrarus.* Bibl. Solger. III. p. 379.

— — de hermaphroditorum monſtroſorumque partuum natura libri II. exemplis illuſtrati. Oppenhemii 1614. 8. c. figg. *Liber rarus.* Bibl. Lehmann. p. 384. Osmont I. p. 82. Liter. Wochenbl. I. p. 157.

Bauhini (Joh.) Cherlori & Chabræi hiſtoria plantarum uniuerſalis. Ebroduni 1650. fol. III. Voll. *Opus rarum.* Osmont I. p. 83.

— — Libri IV. de lapidibus metallicisque miro naturæ artificio in ipſis terræ uiſceribus figuratis nec non de ſtirpibus, inſectis, auibus aliisque animalibus ibidem & in uicinia obſeruatis &c. Montisbelg. 1558. 4. c. figg. *Opus rarum.* Hennings p. 212.

— — de aquis medicatis noua methodus Libb. IV. in quibus de fontibus celebribus thermis balneisque Europæ & potiſſ. ducatus Wirtembergici — item de uariis foſſilibus &c. ibid. 1605. 4. c. figg *Liber rarus.* Hennings l. c.

Bavinck (Herm.) Wegzeiger zu den wunderbarlichen Sachen der heidniſchen etwan, nun aber der Chriſtlichen ſtat Rom, haltende ſiben wege deren ieglicher anfangt von S. Maria de anima der teutſchen kirchen vnd ſpital, welche am beſten Ort ligen und ſchir mitten in Rom — —. In Rom zum drittenmal — 1628. 8. 1639. 8. cum figg. *Editiones rarae.* Blaufus Beytr. II. p. 116. Bibl. Solger. III. p. 267.

Der Baum des Guten und Böſen, mit philoſophiſchen Augen betrachtet von einem Weltbürger. Berlin 1760. 8. *Liber prohibitus.* Bibl. Feuerlin.

p. 346. Gœtting. Anz. von gelehrten Sachen 1760. p. 1258.

Baumanns (Bernh.) teutſch evangeliſches ärgerliches Chriſtenthumb in einem wunderbaren Geſpräch eines Evangeliſchen mit einem Catholiſchen, Widertäufern, Photinianern, Juden, Turcken &c. &c. ſ. l. 1645. 8. *Liber rarus, Chriſt. Hoburgio autore.* Widekind p. 332. Bibl. Salthen. p. 542.

Baxii (Nic.) uita Th. a Villanoua. Ant. 1622. 8. *Liber rariſſimus.* Bibl. anon. Hag. III. p. 33.

Baxter (Richard) holy common-Wealth or polical aphoriſms openinus the true principles of Gouverament &c. Lond. 1659. 8. *Liber publice combuſtus perrarus.* Widekind p. 333.

de Bayart. La très joyeuſe, plaiſante & recréative hiſtoire, compoſeé par le loyal ſerviteur des faits geſtes triumphes & proueſſes du bon Chevalier ſans paour & ſans reproche, le gentil Seigneur de Bayart &c. Paris 1527. 4. *Liber rarus.* Osmont I. p. 83. Hennings p. 213.

Bayeri (Jo.) Oſtium uel atrium Naturæ, ichnographice delineatum, i. e. fundamenta interpretationis & adminiſtrationis Naturæ Generalia ex Mundo, Mente & Scripturis iacta. Caſſouiæ 1662. 8.

— — filum Labyrinthi, uel Cynoſura ſ. Lux mentium uniuerſalis cognoſcendis, expendendis & communicandis uniuerſis rebus accenſa. ib. 1663. 8. *Libri rari.* Bibl. Salthen. p. 600. 601.

Bayfius (Lazar.) de re ueſtiaria. Paris. apud Rob. Stephan. 1535. 8. *Liber rarus.* Bibl. Feuerlin. p. 392.

— — de uaſculis. Lugd. 1536. 8. *Editio rara.* Bibl. Feuerlin. p. 347.

Bayfius

Bayfius (Lazar.) annotationes in Leg. II. de captiuis & poſtliminio reuerſis, in quibus tractatur de re nauali. Eiusd. Annotat. in tractatum de auro & argento leg. quibus ueſtimentorum & uaſculorum genera explicantur. A. Thyleſii de coloribus libellus. Baſil. 1537. 4. 1541. 8. Pariſ. apud Rob. Stephan. 1549. 4. *Editiones perrarae.* Widekind p. 334. Bibl. Salthen. p. 8. & 326. Freytag Appar. II. p. 1038. Bibl. Feuerlin. p. 347. Hennings p. 214.

Bayle (Pierre) Dictionaire hiſtorique & critique. Roterod. 1696. fol. II. Voll. *Editio prima infrequens & haud interpolata.* Hennings p. 214.

Baytio (Guid. de) Roſarius ſuper decreta ſ. l. 1481. fol. *Editio rariſſima.* Widekind p. 334. Hennings p. 214.

Bazanier M. l'hiſtoire de la Floride, contenant les trois voyages faits par des Capitains & Pilotes françois en 1562. 1564. & 1565. Paris 1586. 8. *Liber infrequens.* Bauer.

Bazoche (de la) recueil des Statuts, ordonnances & prérogatives di Royaume de la Bazoche. Paris 1644. 12. *Libellus perrarus.* Osmont I. p. 84.

Beatiano Le rime volgari & latine. In Venet. 1551. 8. *Libellus rariſſimus.* Osmont I. p. 85.

Beauchaſteau. La lyre du jeune Apollon, ou la Muſe naiſſante du petit de Beauchaſteau, age de XI. ans. a Paris 1657. 4. c. figg. *Liber rarus.* Bibl. Lehmann. p. 160. Catal. Briff. a Slawiet. p. 175.

Beaufort (Ludou. de) Cosmopöeia diuina ſ. Fabrica mundi. Lugd. Bat. 1656. 12. *Liber rarus.* Bibl. Salthen. p. 506. Widekind p. 337. Hennings p. 214.

Beauplan

Beauplan (Guillaume le Vaſſeur, Sieur de) Deſcription d'Vkraine, qui ſont pluſieurs provinces du Royaume de Pologne &c. A Rouen 1660. 4. *Liber rarus.* Widekind p. 337. Bibl. Mencken. p. 672.

Bebelii (Balt.) Antiquitates Eccleſiae in IV. prioribus ſæculis poſt Chriſtum natum euangelicæ, Tomi II. Argentor. 1696. 4. *Liber rareſcens.* Bibl. Solger. II. p. 333.

Becani (Joh. Goropii) Francica & Gallica. Antwerp. 1580. fol. *Liber rarus.* Bibl. Mencken. p. 459. Vid. etiam ſupra Vol. II. Goropii.

Beccari (Agoſtino) il ſacrificio, favola paſtorale. Ferrara 1555. 8. *Editio parum cognita.* Hennings p. 218.

Beccatelli (Ant.) Hermaphroditus carmen, ſubnex. Epiſtolis magni Turci a Landino editis, ſ. l. & a. in 4. *Scriptum rariſſimum.* Hennings l. c.

Becheri (Joh. J.) character pro notitia linguarum uniuerſali. Inuentum ſteganographicum hactenus inauditum, quo quilibet ſuam legendo uernaculam diuerſas immo omnes linguas, unius etiam diei informatione explicare ac intelligere poteſt. Frf. 1661. 8. *Liber rariſſimus.* Widekind p. 343.

— — Minera arenaria perpetua ſ. auri extractio ex arena littorali cum emolumento. Lond. 1650. 4. *Liber infrequens.* Hennings p. 218.

Becherers (Jo.) neue Thüringiſche Chronica. Mulhauſen 1601. 4. *Liber rarus.* Bibl. Mencken. p. 405.

Becichemi (Marini) in C. Plinium prælectio. Eiusdem Plinii præfatio in Libros hiſtor. natur. Eiusd. Collectanea in primum Plinii. Nic. Perotti commentariolus in eundem primum Plinii librum

librum. Corn. Vitellii in eundem primum enarratiuncula. Lut. Pariſ. 1519. fol. *Liber perrarus.* Bibl. Chriſt. II. p. 333. Hennings p. 219.

Beckmanns (Jo. Chriſtoph) Hiſtorie des Fürſtenthumbs Anhalt, von deſſen alten Einwohnern und einigen annoch vorhandenen alten Monumenten, natürlicher Gütigkeit, Eintheilung, Flüſſen, Städten, Flecken, Dörfern, fürſtlicher Hoheit, Geſchichten &c. &c. VII. Theile. Zerbſt 1710. fol. c. figg. *Opus rarum.* Widekind p. 345.

Beckmanni (Nicol.) ad Seuerinum Wildſchütz epiſtola, in qua ipſi cordicitus gratulatur de deuicto & triumphato Puffendorffio. Hamb. 1688. *Scriptum rarum, ſtilo obſcurorum uirorum conceptum.* Widekind p. 346.

Becmanni (Chriſt.) Manuductio ad linguam latinam. Acc. Etyma nominum aliquot propriorum Germanorum ad priſcas origines reſtituta a Mart. Luthero, it. Triennium nobile Arn. Clapmari. Editio innouata. Witteb. 1611. 8. *Liber rarus.* Bibl. Chriſt. II. p. 22.

— — Schediaſma philologicum. Apologia pro eodem, de uſu Logices, Exegeſis pſalmi 91. Orationes, Poemata, & Epiſtolae. Hanou. 1619. 8. *Liber rarus.* Bibl. Chriſt. II. p. 367.

Bedae (Venerabilis) Hiſtoria eccleſiaſtica Anglorum. ſ. l. & a. in fol. *Editio rariſſima.* Widekind p. 347. Freytag appar. I. p. 339.

— — Opera — omnia in VIII. Tomos diſtincta. Baſil. 1563. fol. *Editio prima & rara.* Widekind p. 347.

— — eadem opera Voll. VIII. Colon. 1612. & 1688. fol. *Editiones itidem rarae.* Widekind p. 347. Freytag Appar. III. pag. 208 ſqq.

Bedae

Bedae (Venerabilis) Axiomata philoſophica, quibus acceſſere Theſes aliquot philoſophicæ in diuerſis academiis diſputatæ. Muſſiponte 1622. 8. *Editio rara.* Catal. Briffaut a Slawiet. p. 324.

— — Epiſtolæ duæ & uitæ abbatum Wiremuthenſium & Girwienſium. Acceſſit Egberti-dialogus de eccleſiaſtica inſtitutione - - ſtudio Jacobi Waræi. Dublinii 1664. 8. *Editio admodum rara.* Widekind p. 348.

— — opera quædam theologica, nec non hiſtorica. Acc. Egberti dialogus de eccleſiaſtica inſtitut. & Aldhelmi de uirginitate liber. Lond. 1693. 4. *Liber rariſſimus.* Bibl. Salthen. p. 266.

Bedé (Jaques) Droit des Roys contre le Cardin. Bellarmin & autres Jeſuites &c. a Franckenthal 1611. 8. *Liber rarus.* Hennings p. 220. Latine ſic prodiit:

— — Jus regium contra Cardinalem Bellarminum & alios Jeſuitas. ſ. l. 1612. 8. *Liber rarus.* Widekind p. 349. Sinceri Neue Nachr. p. 440.

— — idem liber Anglice editus. Lond. 1612. 8.

— — les droits de l'egliſe catholique & de ſes preſters. Gen. 1613. 8.

— — conſultation ſur la queſtion, ſi le Pape eſt ſuperieur du Roy en ce qui eſt du temporel. Sedan 1615. 8.

— — tr. ſur les paroles de l'inſtitution du proces de la relig. pretendue reformée par Jean Gontery. a Charent. 1618. 8.

— — la meſſe en françois expoſé. Gen. 1610. & Anglice Oxon. 1619. 4. *Scripta rara ac infrequentia.* Hennings p. 220.

Beeck (Petri a) Imperialium eccleſiarum in aquis b. Mariæ Canonici-Aquisgranum ſ. hiſtorica narratio

ratio de regiæ S. R. I. & coronationis regum Romanor. ſedis Aquenſis ciuitatis origine ac progreſſu. De Diui ac magni Karoli praecipuo religionis monumento, h. e. de uirginis Mariæ baſilica, quam Aquisgrani fundauit. De eiusdem auguſtiſſ. Karoli præclare geſtis. De ritu coronandi reges Rom. eorundemque coronatorum ſerie & numero &c. Aquisgrani 1620. 4. *Editio rara.* Widekind p. 352. Bibl. Solger. II. p. 283.

Begat (Jo.) reſponſa conuentus trium ordinum ducatus Burgundiæ de edicto pacis nuper in cauſa religionis factæ ad regem Galliæ Carol. IX. ſ. l. 1563. *Liber ſatis incognitus.* Hennings p. 221.

Begin Voortgangh ende Eynde der vrye ende der gewaende Erf-Gravelücke bedieningen in Holland ende Weſt-Vriesland. Amſt. 1665. 8.

— Voortgangh Eynde der vrye en der gewaende Erf-Graeffelÿcke Regeeringe in Hollant. Amſt. 1683. 8. *Vterque liber ad prohibitos refertur in Biblioth. Zaylichem.* II. p. 147.

Behotii (Adriani) apophoretorum libri III. in quibus autores priſci paſſim illuſtrantur, emendantur notantur. Lutet. 1602. 8. *Liber rarus.* Widekind p. 353. Hennings p. 221.

Beka (Jo. de) hiſtoria ueterum epiſcoporum Vltraiectinæ ſedis & comitum Hollandiæ explicata -- Et hiſtoria Guilielmi Hedæ -- usque ad A. C. 1574. autore Suffrido Petri, ex edit. Bern. Furmerii. Franequ. 1612. 4. *Liber rarus.* Widekind p. 341. Bibl. Feuerlin. p. 91.

Belendinus (Guil.) de tribus luminibus Romanorum libri XVI. Pariſ. 1634. fol. *Liber rarus.* Bibl. anon. Hag. I. p. 146.

I

Beling

Beling Osweld uid. Virgilius.

Belgarum ex infer. German. euangelicæ religionis cauſa per Albani ducis tyrannidem electorum libellus ſupplex imperatori -- exhibitus &c. C. l. 1570. 4. *Liber rarus.* Hennings p. 222.

Belgicorum Tumultuum origo & hiſtoria. Acceſſit Eremundi hiſtoria tragica de furoribus Gallicis. Lugd. Bat. 1619. 8. *Liber rarus.* Bauer-

Belgicum bellum uid. Bellum.

Belial der teutſche. Augſp. 1493. fol. *Liber rarus.* Altes aus - der Geſch. I. p. 94.

Belianis (Don) de Grecia hijo del Emper. Don Belanio di Grecia. Burgos 1587. fol. *Liber perrarus.* Hennings p. 223.

Bellafini ſ. Bellatinus (Franc.) de origine & temporibus urbis Bergomi, ut & M. Ant. *Michaelis*, patricii Veneti, agri & urbis Bergomatis deſcriptio. Quibus conditores, rectores, fata & geſta, necnon ſitus & facies tam agri quam urbis Bergomatis exponuntur. Venet. 1532. 4. *Editio perrara.* Hennings p. 223. Widekind p. 358.

— — italice, trad. da Gio. Ant. Licinio, con la giunta. Bergomi 1555. 4. *Verſio perrara.* Hennings l. c.

Bellay (Guill. du) diſcipline militaire. Lyon 1592. 8. *Liber rarus.* Bibl. Chriſt. I. p. 440.

Bellaii (Joh.) illuſtrium quorundam nominum alluſiones. His acceſſit Elegia ad Janum Morellum &c. Pariſ. 1569. 4. *Liber infrequens.* Bibl. Sarraz. II. p. 177.

Bellaii (Mart.) Commentariorum de rebus Gallicis libri

libri X. Frf. 1574. fol. *Liber rarus.* Bibl. Salthen. p. 105.

Bellantii (Lucii) reſponſiones ad Jo. Pici obiectiones de aſtrologia. Venet. 1502. fol. *Liber rarior.* Bauer.

Bellarmini (Rob.) Opuſcula quinque nimirum de Aſcenſione mentis in Deum. De æterna felicitate Sanctorum. De gemitu columbae. De ſeptem uerbis a Chriſto in cruce prolatis. De arte bene moriendi. Colon. Agripp. 1626. 12. *Libellus rarus.* Bibl. Salthen. p. 547.

— — de aſcenſione mentis in Deum per ſcalas creaturarum. Tulli 1615. 12. *Editio rara.* Widekind p. 358. Theſaur. bibl. I. p. 276. Bauer.

— — idem liber a Ge. Buſtronio in modernam Graecorum linguam translatus. Romæ 1637. 8. *Liber rariſſimus.* Sparuenfeld Catalog. centur. libr. rariſſ. p. 67. Theſaur. bibl. I. p. 276. Hennings p. 224.

— — inſtitutiones linguæ hebraicæ poſtremo recognitæ ac locupletatæ. Venetiis 1606. 8. *Editio rara.* Widekind p. 358. Bibl. Salthen. p. 469.

Belleau (R.) L'armes ſur le Treſpas de Mr. René de Lorraine & de Mad. Louiſe de Rieux, Marquis & Marquiſe d'Elbeuf, & le Tombeau de François de Lorraine Duc de Guyſe. Paris 1566. 4. *Liber perrarus.* Bibl. Sarraz. II. p. 184. Bauer.

Bellendeni (Guil.) Ciceronis conſul, Senator, ſenatusque Romanus. Paris 1612. 8.

— — de ſtatu libri III. uidelicet 1. de ſtatu priſci orbis in religione, re politica & literis. 2. Ciceronis princeps I. de ſtatu principis & imperii. 3.

Ciceronis consul, Senator &c. *Libri rari.* Widekind p. 363.

Belleville (Phil. de) theatre d'histoires, ou les grandes prouesses & avantures estrangeres du Chevalier Polimantes, Prince d'Arsine. Bruxelles 1610. 4. *Liber infrequens.* Osmont I. p. 88.

Belli (Jo. Baptistae) diatribæ duæ: prima de partibus templi auguralis, altera de mense & die uictoriæ Pharsalicæ, in utraque multa philologica, grammatica, geographica, cosmographica, historica, chronologica, sacra prophanaque hactenus obscura, illustrantur. Tolosæ 1637. 8. *Editio rara.* Widekind p. 368.

Bellorii (Joh. Petri) Admiranda Romanarum antiquitatum ac ueteris sculpturæ uestigia, anaglyphtico opere elaborata ex marmoreis exemplaribus, quæ Romæ adhuc exstant tum in arcubus, ac uetustis ruinis, tum in Capitolio, ædibus, hortis uirorum principum, ad antiquam elegantiam a Petro Sancte Partolo delineata, inciſa: in quibus plurima ac præclarissima ad Romanam historiam ac ueteres mores dignoscendos ob oculos ponuntur, notis Ioh. Petri Bellorii illustrata. Haec omnium, quæ extant Romanæ magnitudinis nobilissima monumenta ad perenne antiquitatis studium ac decus, sua cura, suis sumtibus ac typis edidit Jo. Jac. de Rubeis. Romæ ad templum pacis, cum priuilegio summi pontificis. 1. a. fol. mai. constans 41. Tabulis aeri inciſis. *Ita corrigendus est titulus operis rari, quem Clement incomplete suppeditat.* Widekind p. 364.

Bellorii (Joh. Petri) notæ in numismata tum Ephe-

Digitized by Google

fia tum aliarum urbium apibus insignita. Rom. 1658. 4. c. figg. nitid. *Liber perrarus.* Hennings p. 227.

Bellorii (Joh. Petri) Le vite de' pittori, scultori ed architetti moderni insino all' anno 1665. In Roma 1672. 4. *Editio rara.* Widekind p. 367.

— — ueterum illustr. philosophor. poetar. & rhetorum imagines. Rom. 1685. fol. *Liber rarus.* Hennings p. 227.

— — Descrizione della Imagini depinte da Rafaelle d' Vrbino nelle Camere de Palazzo Apostolico Vaticana di Gio Petri Bellori. ibid. 1694. *Opus rarum.* Bibl. Christ. I. p. 420.

Bellouacensis (Vincent.) speculum naturale & morale s. l. & a. fol. max. *Vetustiss. & rarissima editio.* Bauer.

Bellouisu (Armandi de) Sermones per totum fere anni circulum declamabiles. Lugd. 1525. 8. *Liber rarus.* Osmont I. p. 91.

Bellugae (Petri) Speculum principum. In quo uniuersa Imperatorum, Regum, Principum, Rerum publicarum, ac Ciuitatum, subditorumque Comitum, Baronum, nobilium, ac Ciuium iura, officia, dignitates ac mores, præsertim Regni Arragoniæ uarie ac dilucide tractantur. Ex iure canonico, ciuili, constitutionibus Regum Hispaniæ, Jctorum, Historicorum, Philosophorum & Politicorum &c. Vna cum additionibus & commentariis D. Camilli Borelli - - Accessere D. Ant. de Fuertes & Biota aureæ additiones. Bruxellæ 1655. fol. *Editio rara ac optima.* Thesaur. bibl. IV. p. 371. Bibl. Smidsberg I pag. 11.

Bellum *Belgicum*, s. Belgicarum Rerum e commentariis Pomp. Justiniani Libri VI. cum supple-

Digitized by Google

mento. Ex edit. Joſ. Gomarini. Col. Agripp. 1611. 4. *Liber rarus.* Bibl. Salthen. p. 124.

Horrendum Bellum grammaticale Teutonum antiquiſſimorum. Wunderbarer ausführlicher Bericht, welchergeſtalt vor länger als 2000. Iahren in dem alten Teutſchlande das Sprachregiment gründlich verfaſſet geweſen: Hernach aber durch Mistrauen und Uneinigkeit der uhralten teutſchen Sprachregenten ein grauſamer Krieg, ſamt vielem Unheil entſtanden &c. Braunſchweig 1673. 4. *Liber infrequens, auctore J. G. Schottelio.* Widekind p. 368.

Bellunenſis (Vrbani) inſtitutiones linguæ græcæ. Baſil. 8. *Liber rariſſimus.* Bibl. Salthen. p. 490.

Belli (Nic.) Oeſterreichiſcher Lorbeerkranz oder Kaiſerliche Victori, d. i. wahrhaftige und ausausführliche hiſtoriſche Beſchreibung aller gedenckwürdigen Sachen und Händel welche ſich bey Regierung weyl. Keyſer Matthiä - und - Ferdinand II. von 1617. Jahr zugetragen &c. Frf. 1625. fol. *Opus infrequens.* Widekind p. 369.

Belot (N.) apologie de la langue lat. contre la preface de Mr. de la Chambre en ſon livre des nouvelles coniectures de la digeſtion. Paris 1637. 8. *Liber parum cognitus.* Hennings p. 229.

Beloard (Simon) Le Guyſen, ou Perfidie tyrannique, commiſe par Henri de Valois, ès perſonnes du Cardinal & Duc de Guyſe, tragedie. Troyes. 1592. 8.

— — Eglogue paſtorelle intitulee Charlot, ſur les miſeres de France & ſur la delivrance du Duc de Guyſe. ibid. 1572. 8. *Libri rari.* Osmont I. p. 91.

Beloy Apologia catholica uid. Apologia.

Bely-

Belydeniſſe des Geloofs, ofte Verantwoordinghe van ſoodaanighe Christenen, welke deorgaans (doch t'onrecht) Browniſten genoemdt worden tegens d'aanteygingen, die hun van d'Opperhoofden en Leeraaren in de Hooge School van Oxfort te laſte geleyt worden &c. &c. Amſt. 1670. 8. *Liber rarus.* Gerdes. floril. p. 50.

Bembi (Petri) opera. Argent. 1609. 8. *Editio rara.* Liter. Wochenbl. I. p. 157.

Bembo (Pietro) rime. In Vinegia 1535. 4. *Editiõ rara.* Osmont I. p. 91.

Bendandi (Hier.) Panegyricus Sereniſſ. Venetorum reipubl. dictus. Bonon. 1642. fol. *Liber infrequens.* Bibl. Feuerlin. p. 98.

Benedetti (Piet.) diſc. della dignità de' leggi. Bologn. 1576. 4. *Liber rarus & parum cognitus.* Hennings p. 233.

Benedictionum Liber. Lipczk 1487. 8. mai. *Liber rarus.* Sinceri Analecta p. 1.

Benedictis (Benedicti de) utiliſſima ac quottidiana in materia ultimarum uoluntatum conſilia: ab omnibus ſummo cum ſtudio perquirenda. Venet. 1501. fol. mai. *Liber rarus, Maittairio incognitus.* Freytag Appar. II. p. 1436.

Benedictus *Abbas Petroburgenſis*, de uita & geſtis Henrici II. e cod. MS. in bibliotheca Harleiana deſcripſit & nunc primus edidit Thom. Hearnius. - -

Beneficia. De re beneficiaria diſſertationes III. ubi Caroli III. Auſtrii, Hiſpaniæ regis - edictum, quo fructuum çapionem in ſacerdotiis externorum & uagantium clericorum iubet, tum ſummo, tum optimo iure recte atque ordine factum demonſtratur &c. ſ. l. & a. *Liber rariſſimus.* Widekind p. 385.

Beneti (Cypr.) de SS. Euchariſtiæ Sacram. eiusd. Miniſtro & Quodlibeta. Norimbergæ per H. Hœlzel 1516. 4. *Liber perrarus.* Bauer.

Beni (Paolo) comparazione di Torqu. Taſſo con Omero e Virgilio inſieme con la difeſa dell' Arioſto paragonato ad Omero. In Padova 1612. 4.

— — L'Anticruſca overo il paragone dell' italiana lingua. ibid. 1613. 4. *Liber rarus.* Widekind p. 385.

Beniaminis itinerarium latine redditum opera Conſtantini l'Empereur. Lugd. Bat. 1633. 12. *Editio rara.* Bibl. Salthen. p. 453. Bibl. Feuerlin. p. 541.

Benigni (Georgii) Defenſio præſtantiſſ. uiri Jo. Reuchlin LL. Doctoris per modum dialogi edita atque ex opinione XVIII. grauiſſimorum uirorum ad examinandum oculare ſpeculum &c. *Libellus rariſſimus.* Widekind p. 386.

Benivieni (Girolamo) opere poetiche. In Firenze 1500. fol. *Editio originalis rariſſima.* Osmont I. p. 92.

— — eiusd. eadem opera. in Firenze 1519. 8. Venet. 1522. 8. *Editiones raræ.* Osmont l. c.

Benoni (Germano) la grandeſſa della Caſa Sforza, poema. Roma 1700. 4. *Opuſculum rarum.* Bibl. Sarraz. II. p. 184.

Benoiſt (Elies) Melanges de remarques critiques, hiſtoriques, theologiques &c. ſur les diſſertations de Mr. Toland ſur l'exiſtence de Dieu. Delft 1712. 8. *Liber rarus.* Osmont I. p. 92.

Benteſiana bibliotheca uid. Catalogus.

Benthems (Heinr. Ludw.) Holländiſcher Kirchen- und Schulen-Staat. Frf. und Leipz. 1698. 8. *Editio rara.* Bibl. Feuerlin. p. 349.

Digitized by Google

Bentivoglio (Cardin.) Relazioni in tempe delle ſue Nunciature di Fiandra e di Francia, date in luce da Ericio Puteano. In Anverſa, 1629. fol. *Opus rarum.* Widekind p. 388.

— — Raccolta di Lettere in tempo delle ſue nunciature di Francia e Fiandra. In Parigi 1635. 4. In Roma 1654. 8. *Liber infrequens.* Widekind p. 387. Bibl. Salthen. p. 612.

— — hiſtoria di Fiandra. Venet. 1645. 4. *Liber rarus.* Bibl. Salthen. p. 121.

— — opera. Parigi 1645. fol. *Liber perrarus & bonus.* Bauer.

— — Memorie overo diario del Card. Bentivoglio. Amſt. 1648. 8. *Liber infrequens.* Widekind p. 388.

Bentivoglio (Ercole) fantaſmi comed. Venet. 1545. 1547. 8.

— — il geloſo, comed. ib. 1545. 1548. 1560. 8. *Editiones rarae.* Hennings p. 238.

Benzelii (Erici) Breuiarium hiſtoriæ eccleſiaſticæ V. & N. Teſtamenti Strengneſii, 1695. 8. *Liber rarus.* Widekind p. 389.

— — Ei. monumenta uetera eccleſ. Sueo-Gothicæ. Vpſal. 1709. 4. *Liber rarus.*

Bentzii (Joh.) Theſaurus elocutionis oratoriæ græco-latinus nouus ex optimorum autorum

Benzonis (Hieron.) Nouæ noui orbis hiſtoriæ, i. e. Rerum ab Hiſpanis in India occidentali hactenus geſtarum & acerbo illorum in eas dominatu, libri III. Vrbani Calucionis opera induſtriaque ex italicis latini facti, ac perpetuis notis argumentis — illuſtrati. His ab eodem adiuncta eſt de Gallorum in Floridam expeditione & inſigni Hiſpano-

rum in eos ſaeuitiæ exemplo. Apud Euſtath. Vignon 1581. 8. *Liber rarus.* Freytag Appar. L. p. 58.

Benzonii (Rutilii) Tractatus de fuga, in quo explicatur, quid principes & Rectores eccleſiaſtici & ciuiles debeant agere, tempore peſtis, famis & belli. Venet. 1595. 4. *Liber rarus.* Osmont I. p. 92.

Berachia (R.) Hannakdan Miſchle Schugalim ſ. fabulæ uulpium, ad prudentiam comparandam aptiſſimæ. Mantuæ 1557. 8. *Liber rariſſimus.* Widekind p. 390.

— — idem liber Judæo-germanice editus. Briſaci 1583. 8. mai. *Verſio rariſſima.* Blaufus Beytr. I. p. 230.

Beraldi (Girolamo) Relatione d'alcuni ſucceſſi occorſi alla republ. di Lucca negl' anni 1638 — 40. Dopola venuta à quel veſcovato del Sig. Cardin. Franciotti. In Colon. 1640. fol. *Liber rarus.* Widekind p. 392.

Bercheti (Tuſani) Pium conſilium ſuper Papæ Iſondrati dicti Gregorii XIV. monitorialibus ut uocant bullis & excommunicationis atque interdicti in Galliæ regem, eccleſiam & regnum. Frf. 1591. 8. *Liber infrequens.* Bibl. Sarraz III. p. 31.

Berchorii (Petri) Dictionarium theologic. reale. Nurmberg 1499. fol. *Opus perrarum.* Bunem. p. 23.

— — opera omnia. Baſil. 1516. fol. IV. Voll. & Pariſ. 1521. fol. *Editiones rarae.* Hennings p. 240.

Berchtoldi & aliorum Epiſcopor. Eichſtettenſ. conſtitutiones ſynod. Acced. Petri Archiep. Maguntini — ſtatuta prouincialia. ſ. l. & a. in fol. *Peruetuſta & rariſſima editio.* Bauer.

Berckringeri (Danielis) inſtitutiones politicæ ſ.

de republica. Trai. ad Rhen. 1662. 8. *Editio rara.* Catal. Briffaut a Slawiet. p. 328.

Berdini (P. V.) hiſtoria dell' antiqua e moderna Paleſtina. Venet. 1642. 4. *Liber infrequens.* Bibl. Sarraz. II. p. 104.

Berengarii (Jac.) *Carpenſis* iſagogæ breues, perlucidæ ac uberrimæ in anatomiam hum. corporis. Bonon. 1523. c. figg. Colon. 1529. Argent. 1530. it. 1533. 8. *Editiones raræ libri hodie neglecti.* Hennings p. 240.

Beretrinus (Petrus) Heroicæ uirtutis imagines, quas Petrus Beretrinus pinxit Florentiæ in ædibus ducis Hetruriæ, in tribus cameris Jouis, Martis & Veneris, cura & ſumtibus Joh. Jac. de Rubeis. Romæ 1691. fol. *Liber infrequens.* Osmont I. p. 93.

Berenaſius (Pet.) de controuerſiis religionis hoc ſeculo motis aduerſaria quædam ſ. ſcripta VIII. aduerſus Pontificios. Baſil. 1587. 8. *Liber rariſſimus.* Widekind p. 395. Bibl. Salthen. p. 616. Hennings p. 240.

Bergen *op den Zoom* beleghert d. 18. Jul. 1622. ende ontlegert d. 3. Oct. deſſelven Jærs. Middelb. 1623. 4. *Scriptum rariſſimum.* Widekind p. 395.

Berger extravagant, ou parmi des fantaſies amoureuſes on void les impertinences des Romans & de la poiſie. Rouen 1639. 12. III. Voll. *Liber rarus.* Hennings p. 240.

Bergeri (Hieron.) Parnaſſus Heidelbergenſis. 1660. fol. c. figg. *Liber infrequens.* Hennings p. 241.

Bergkordnung des löblichen neuen Bergkwergs auf dem Holmsberg, im Kœnigreich Norwegen. Zwickau 1540. 4. *Liber infrequens.* Bibl. Feuerlin. p. 118.

Bergomenſis (Jac. Phil.) Confeſſionale, ſ. interrogatorium. Venet. ſ. a. in 4. Argent. 1506. 1508. &

Antuerp. 1513. 8. *Editiones libri rari perrarae.* Hennings p. 242. Bauer.

Bergomo (Petri de) Ethimologiæ ſ. Concordantiæ concluſionum, in quibus S. Thomas ſibi quandoque uidetur contradicere. Venet. 1476. 8. *Opuſculum maximæ raritatis.* Bauer.

Bericht kurzer wahrhafftiger von Diſputationen, vnd ganzen Handel, ſo zwiſchen Cunrat Treger, Provincial der Auguſtiner vnnd den Predigern des Evangelii zu Straſsburg ſich begeben hat. Sein des Tregers Sendtbrieff an den Biſchoff zu Loſan. Vnd 100. Paradoxa - - Schrifftlich Verantwortung und Widerlegung derſelben durch Mart. Butzer. Straſsb. 1524. 4. *Scriptum rarum.* Blaufus Beytr. I. p. 280.

— gründlicher von chriſtlicher Einigkeit der Theologen Augſp. Confeſſion in Ober- und Niederſachſen. Wolfenb. 1570. 4. *Liber rarus & memorabilis.* Bibl. Salthen. p. 237.

— warhafft d'Handlung zwiſchent bruder Anthon Vicary prediger ordens yetzt predicanten im hohen ſtifft zu Coſtantz und Ambroſ. Plaurern vor einem Erſamen Rat daſelbſt beſchehen vff den 21. tag deſs Winmonats Anno 1525. 4. *Scriptum perrarum.* Bibl. Salthen. p. 259.

Beringi (Viti) Florus Danicus. Othiniæ 1698. fol. *Liber rarus.* Widekind p. 400. Bibl. Salthen. p. 90.

Berinus. Hiſtoire du Chevalier Berinus & du vaillant Champion Aygres de Laymant ſon fils. Paris ſ. a. in 4. *Liber rariſſimus.* Osmont I. p. 93.

Berlicom (Andr. van) Elementorum de rerum naturalium grauitate, pondere, impulſu, motu, loco & motuum & actionum cauſis rationibus ac

modis

modis - Libri XII. Roterod. 1656. 4. *Liber perrarus.* Widekind p. 401. Bibl. Salthen. p. 314.

Berlinus de origine iuris. Henricop. 1592. 4. *Liber rarus.* Bibl. Sarraz. II. p. 55.

Bernage. Nobiliaire de Piccardie: Generalité d'Amiens par Bernage, Nic. de Villers, de Rousseville. fol. 1717. *Opus rariſſimum.* Bauer.

Bernardini (Marci) poemata. Roſt. 1648. fol.

— — Satyra de prolapſis humaniorum literarum ſtudiis. Gripswald. 1655. *Vtraque infrequentia.* Hennings p. 247.

Bernardini (Senenſis) Sermones quadrageſimales de chriſt. relig. ſ. l. & a. fol. *Editio uetus & rara.* Bauer.

— — Sermones de feſtiuitatib. B. Mariæ. Nurmberg 1493. 4. *Liber rarus.* Bauer.

Berneggeri (Matth.) obſeruationes miſcellæ. Argentor. 1669. 8. *Liber rarus.* Bibl. Chriſt. II. p. 388.

Bernhardi (Abbatis Claræuall.) Omelie. ſ. l. &. a. in fol. *Editio rariſſima.* Bauer.

— — Sermones de tempore & Sanctis. ſ. l. & a. in fol. *Editio rariſſima.* Bauer.

— — Opera diuerſa. ſ. l. & a. in fol. *Editio perrara.* Hennings p. 244. Bauer.

— — Epiſtolæ. ſ. l. & a. fol. mai. *Editio rariſſima.* Freytag Appar. II. p. 877.

— — Meditationes. ſ. l. & a. in 8. *Antiquiſſ. & rariſſima editio.* Bibl. Sarraz. III. p. 9. Bauer.

Bern-

Bernhardi (Abbatis Claraeuall.) de conſiderat. it. de conflictu Babylonis, & iheruſalem. ſ. l. & a. fol.

— — Flores de diuerſis Sermon. & epiſtolis. Cæſ lón. 1482. fol.

— — (ſ. cuiuscunque) de modo bene uiuendi. Venet. 1492. 8. *Editiones perraræ.* Bauer.

— — Opuſcula, una cum Epiſtola ſua ad Clerum ſpirenſem & populum uniuerſum cum commendatione ciuitatis ſpirenſis nec non cum quibusdam aliis ſpecialibus tractatibus prius non impreſſis. Spiræ 1501. 4. *Editio admodum rara.* Freytag Appar. II. p. 873.

— — Epiſtola de regimine domus. Impr. per Wolfg. Monacenſ. 1509. 4. *Opuſculum infrequens.* Bauer.

Bernhardi (fratris) dialogus immenſam uirginis Mariæ Miſericordiam per multa miracula elucidans. Lipſ. 1493. 4. *Editio rariſſima Maittairio aliisque ignota.* Widekind p. 403. Bibl. Salthen. p. 50.

Bernhardi (Blaſii) de laudibus uitæ ruſticæ commentar. in Horatii odam 2. libri epodon. Florent. 1613. 4. *Liber infrequens.* Hennings p. 245.

Berni (Franc.) Memorie degli Eroi della ſereniſſima Caſa d'Eſte, ch'ebbero il dominio in Ferrara. In Ferrara 1640. *Liber eximiæ raritatis.* Freytag Anal. p. 88.

Berni (Franc. iunioris) degli eroi della ſereniſſ. Caſa d'Eſte. Ferrar. 1640. 4.

— — arcana moralitatis ex ſymbolis Pythagoræ. Ferrar. 1669. 4. *Vtraque rara.* Hennings p. 248.

Bernier (Franc.) tr. du libre & du volontaire. Amſt. 1685.

Digitized by Google

1685. 8. *Liber rarus, Pelagianiſmi ſuſpectus* Hennings p. 248.

Beroaldo (Franc.) Il theatro de gl'inſtrumenti & Machine de Jacopo Beſſoni, con neceſſaria dichiaratione dimoſtrativa. In Lione 1582. c. figg. fol. *Liber rarus.* Bibl. Lehmann. p. 279.

Beroaldi (Phil.) carmen de duobus amantibus. s. l. & a.

— — Carmen lugubre de dominicæ paſſionis die, eiusdem Peanes s. Canticum de laudibus diuæ uirginis & uiri prudentis officio. Heidelb. s. a. 4. *Duo ſcripta admodum rara.* Bibl. Feuerlin. p. 80.

— — commentarii queſtionum Tuſculanarum. Venet. 1499. & ibid. 1502. fol. *Editiones perrarae.* Widekind p. 410. Freytag Appar. I. p. 255.

— — declamatio lepidiſſima ebrioſi, ſcortatoris, aleatoris, de uitioſitate diſceptantium. Pariſ. 1505. 4. 1519. 4. *Libellus perrarus.* Bibl. anon. Hag. II. p. 213. Bibl. Chriſt. II. p. 55.

— — Orationes, prelectiones, prefationes & quædam mythicæ hiſtoriæ. Item pluſculæ Angeli Politiani, Hermolai Barbari atque una Jaſonis Maini oratio, quibus addi poſſunt uaria eiusd. Phil. Beroaldi opuſcula cum epigrammatis & eorum commentariis. Quæ omnia uenundantur Parrhiſiis 1508. 4. *Editio perrara.* Inter rariores etiam pertinent ſequentes harum oratt. editt. Pariſ. 1499. 1505. 1507. 1509. 1511. 1513. 4. Baſil. 1513. 1515. 1517. 4. Widekind l. c. Freytag Anal. p. 90. Bibl. Sarraz. II. p. 161.

— — commentationes, adiecta paraphraſtica M. Ant. Sabellici interpretatione in Suetonium Tranquillum, additis quam plurimis annotamentis, quæ ut facilius cognoſcantur aſteriſco notauimus. Eiusd.

Phil.

Phil. Beroaldi uita per Bartolom. Blanchinum compoſita. Pariſ. 1512. fol. *Editio nitida & ualde infrequens.* Freytag Appar. III. p. 656.

Beroaldi (Phil. iun.) Odarum Libb. III. & epigramm. Lib. I. Romæ 1530. 4. *Editio unica perrara.* Hennings p. 251.

Beron (Robert) Le Roman de S. Gréal, translaté du latin en rime françoiſe & de rime en proſe. Paris 1516. fol. II. Voll. it. ib. 1523. fol. *Editiones rariores.* Osmont I. p. 95.

Beroſus Babylonicus de his, quæ præceſſerunt in inundatione terrarum, item Marſil. de origine Turrhenorum; Cato in fragmentis; Archilochus in epitheto de temporibus; Methaſthenes de iudicio temporum; Philo in breuiario temporum; Sempronius de diuiſione Italiæ; Q. Fabius Pictor de aureo ſeculo & origine urbis Romæ &c. *Liber rariſſimus.* Bibl. anon. Hag. II. p. 256.

— — antiquitatum libri V. Witteb. 1612. 8. *Liber rarus.* Bibl. Salthen. p. 361.

— — L'antichità di Beroſo Caldeo, con gli altri finti ſcrittori meſſi fuori p. Annio da Viterbo, cioe, Mirſilo Lesbio, Archiloco, Manetone &c. tradotto da Pietro Lauro. In Venet. 1550. 4.

— — da Franceſco Sanſovino accreſciute, dichiarate e con diverſi annotazioni illuſtrate. ib. 1583. *Editiones rarae.* Widekind p. 127.

Berquen (Rob.) Les merveilles des Indes orientales & occidentales, ou Traité des pietres précieuſes, des Perles &c. Paris 1669. 4. *Liber infrequens.* Osmont I. p. 95.

Berret (Jac.) la fortification, architecture, perſpective

ctive & artifices. Paris 1594. fol. c. figg. *Liber perrarus.* Osmont l. c.

Berri (Giacomo) Viaggio Pittoresco d'Italie. Venet. 1671. 12. *Liber rarus.* Bibl. Mencken. p. 728.

Bertacchii (Domin.) de spiritibus Libb. IV. & de facultate uitali Libb. III. Venet. 1584. 4. *Liber rarus.* Hennings p. 250.

Bertachini (Jo.) Repertorium in uniuerf. ius. Mediolani 1489. Voll. III. fol. max. *Editio prima perrari operis.* Bauer.

Bertano (Gio. Batt.) oscuri e difficili passi dell' opera Jonica di Vitruvio trad. e dichiar. Mant. 1588. f. c. figg. *Liber rarus.* Hennings p. 257.

Bertelii (Joh.) Historia Luxemburgensis s. Commentarius, quo ducum Luxemburgensium ortus, progressus, ac res gestæ continuata serie ab ipso primario initiatore usque ad præsentem illustriss. Archiducem Albertum accurate describuntur. Simul & totius prouinciae Luxemburgens. ducatus, marchionatus, baronatus cæteraque succincte perstringuntur. Adiunct. est sub finem opuscul. de gentilium deorum cultu &c. &c. Colon. 1605. 4. *Liber rarus.* Widekind p. 412 sq.

Bertelli (Pietro) Teatro della città d'Italia con le sue figure. In Padova 1629. 4. *Liber rarus.* Widekind p. 413.

Bertereau (M. de) Restitution de Pluton des mines & minieres de France, cachées & detenuës jusque à présent au ventre de la terre, par le moyen desquelles les finances de S. M. seront beaucoup plus grandes que celles de tous les Princes chrestiens & ses sujets plus heureux de tous les peuples. Paris 1640. 12. c. figg. *Liber rarus.* Bibl. Neaulm. p. 259.

Berthal-

Berthaldi (Petri) liber ſingularis de ara. Nannetis 1636. 8. *Liber rarus.* Widekind p. 414.

Berthorii (Petri) Reductorium morale utriusque Teſtamenti. Argentor. 1474. fol. *Liber rariſſimus.* Freytag Appar. I. p. 91. Maſch Beytr. p. 277.

Bertii (Petri) de aggeribus & pontibus hactenus ad mare exſtructis digeſtum nouum. Pariſ. 1629. 8. *Liber rarus.* Widekind p. 414.

Bertolds (Biſchofs zu Kiemſe) Tewtſche Theologey. Münch. 1528. fol. *Liber rariſſime obuius.* Bauer.

Bertrandi (Joh.) de iuris peritis libri II. Lugd. Bat. 1675. 8. *Liber rarus.* Bibl. Feuerlin. p. 351.

Beſardi (J. B.) antrum philoſophicum, in quo pleraque arcana philoſophica, quae ad uulgatiores humani corporis affectus curandos attinent. Aug. Vindel. 1617. 4. *Liber rarus.* Osmont. I. p. 96.

Beſchreibung ordentliche mit was ſtattlichen Ceremonien vnd Zierlichkeiten die Röm. Kay. May. ſampt etlich andern Erzherzogen, Fürſten - den Orden des Guldin Flüſs in dieſem 85. Jahr zu Prag vnd Landsſhut empfangen &c. Dilingen 1587. 4. c. figg. *Liber perrarus.* Theſaur. bibl. III. p. 89.

Besler. Rariora muſei Besleriani, olim a Baſilio & Michaele Besleris collecta, æneis tabulis inciſa & denuo luci publicæ commiſſa a Mich. Frid. *Lochnero.* 1716. fol. *Opus rarum.* Osmont I. p. 97.

Besly (Jean) hiſtoire des comtes de Poictu & dues de Guyenne contenant ce qui s'eſt paſſé de plus memorable en France depuis l'an 811. iusques au Roy Louis le Jeune &c. a Paris 1647. fol.

Digitized by Google

fol. *Opus rarum.* Widekind p. 417. Hennings p. 254.

Beſogne l'tat de la France, contenant les rangs, les dignités & les charges de ce royaume. Paris 1669. 8. *Liber rarus.* Catal. Briffaut a Slawiet. p. 330.

Beſoldus (Chriſtoph.) de natura populorum eiusque pro loci poſitu ac temporis decurſu uariatione & inſimul etiam de linguarum ortu atque immutatione. Tubing. 1632. 4. *Liber rarus.* Bibl. Salthen. p. 352.

Beſſelmeieri (Sebaſt.) obſidionis Magdeburgi - anno 1550. & 51. a Cæſarianis factæ ſuccincta atque hiſtorica deſcriptio Germanico idiomate conſcripta, nunc uero primum Latio donata. Baſil. 1552. 8. *Liber rarus.* Freytag Appar. I. p. 600.

Beſſonii (Jac.) Inſtrumentorum ac Machinarum libri, ſiue ſoixante inſtrumens mathematiques & mechaniques, ſervants al' intelligence de pluſieurs choſes difficiles & neceſſaires &c. ſ. l. 1568. fol. *Liber rarus.* Bibl. anon. Hag. I. p. 76.

Beſt (Guil.) ratio emendandi leges. Vltrai. 1707. 8. *Liber raras.* Bibl. Feuerlin. p. 351.

Bethleni (Joh.) rerum trans-ſyluanicarum libri IV. ſ. l. 1664. 12. *Liber rarus.* Bibl. Feuerlin. p. 540. Bibl. Salthen. p. 414.

Bethune (Comte de) Negotiations commençées au mois de Mars a. 1619. avec la reine Marie de Medicis & continuée conjointement avec le Card. de la Rochefaucault. Paris 1673. fol. *Liber rarus.* Hennings p. 256.

Betti (Franc.) lettere al marcheſe di Peſcara. Lond. 1589. 12. *Liber a Haymio aliisque omiſſus ac rarus.* Hennings p. 257.

Bettini (Marii) aliquot opuſcula. Bonon. 1631. 8. *Liber rarus.* Bibl. anon. Hag. III. p. 242.

— — Apiaria uniuerſæ philoſophiæ mathematicæ, in quibus paradoxa & noua pleraque machinamenta ad uſus eximios deducta & facillimis demonſtrationibus confirmata &c. Tom. I. Bonon. 1645. T. II. ib. eod. T. III. ibid. 1656. fol. c. figg. *Opus rarum.* Widekind p. 424.

Betuleii (Xyſti) concordantiæ græcæ Noui Teſtam. Baſil. 1546. fol. *Editio prima Concordantiar. græcar. rariſſima.* Widekind p. 425. Bibl. Solger. I. p. 23.

Beuerlandi (Hadr.) Vox clamantis in deſerto. Vliſſing. 1671. 8. *Liber rarus.* Freytag Anal. p. 95.

— — Epiſtolæ XII. ad uiros ſui temporis clariſſimos conſcriptæ. Hucusque anecdotæ & prima nunc uice, ob raritatem materiæ, & elegantem dictionis modum, publici iuris factæ. Amſt. 1747. 8. *Collectio parua, ſed rara.* Freytag Anal. p. 94. Widekind p. 430. Bibl. Feuerlin. p. 351. Bibl. Salthen. p. 554.

Vid. etiam Etat de l'homme.

Beveridge reflexions ſur la religion. Amſt. 1731. 12. *Libellus rarus.* Osmont I. p. 98.

Beuerouicii (Jo.) Exercitatio in Hippocratis aphoriſmum de calculo. Acced. eiusd. argum. Doctorum epiſtolæ. Lugd. Bat. ex offic. Elſeuir. 1641. 12. *Libellus rarus.* Bibl. Chriſt. I. p. 219.

Beauplan deſcription d'Vkraine. A Rouen 1660. 4. c. figg. *Liber rarus.* Bauer.

Beureri (Joh. Jac.) Saracenica ſ. Moamethica, ex Euth. Zigabeni panoplia, ex hiſtoria Moamethis incerti auctoris, ex Theophanis & Anaſtaſii libris de moamethicæ ſectæ primordiis, ubi etiam Catecheſis Saracenorum gr. & lat. opera & notis Frid. Sylburgii.

Digitized by Google

burgii. Item rerum Saracenicarum ſynopſis. Heidelb. 1595. 8. *Liber rarus.* Bibl. Sarraz. III. p. 75.

Beutels (Tob.) Arboretum mathematicum, darinnen zu befinden Himmels-Figuren und Geburts-Stunden hoher Häupter, auch ausgerechnete Finſterniſſe, Sonnen- Mond- und Sternen-Vhren &c. Dresd. 1669. 4. c. figg. *Liber rarus,* Bibl. Chriſt. I. p. 401.

Beyerlinck (Laur.) Magnum theatrum uitæ humanæ, h. e. Rerum diuinarum humanarumque ſyntagma catholicum, philoſophicum, hiſtoricum & dogmaticum, ad normam Polyantheæ uniuerſalis diſpoſitum per locos communes iuxta Alphabeti ordinem &c. *Editio nouiſſima,* Tomis VIII. Lugd. 1678. *Opus uaſtum & hodie rarum.* Freytag Appar. II. p. 1209.

— — profectionis M. Ant. de Dominis — conſilium examinatum. Col. Agr. 1617. 8. *Opuſculum perquam infrequens.* Bauer.

Bezæ (Theod.) poemata. Gen. ex offic. Henr. Stephani 1569. 1576. 8. ſ. l. c. figg. 1599. 12. *Editiones raræ,* Bibl. Chriſt. II. p. 174. Bibl. Feuerlin. p. 542.

— — Poemata uaria. Syluæ, elegiæ, epitaphia, epigrammata, icones, emblemata, Cato cenſorius, Abrahamus ſacrificans. Omnia ab ipſo auctore in unum corpus collecta & recognita 1597. 4. *Editio perrara.* Widekind p. 433. Bibl. Salthen. p. 170.

— — apologia modeſta & chriſtiana ad Acta conuentus XV. Theologorum Torgæ nuper habiti, ex qua liquet, quid in Eccleſiis Heluetiæ — de ſacra cœna Domini ex uno Domini uerbo ipſius dictum ſcriptumque ſit. Geneu, 1575. 8. *Liber rariſſimus.* Catal. Smidsberg. II. p. 5.

Digitized by Google

Bezæ (Theod.) Lex dei moralis, cerimonialis & politica. ib. 1577. 8. *Liber rarus.* Catal. Smidsberg. I. p. 6.

— — tractat. de uera excommunicatione & christiano presbyterio, Thomæ Erasti centum thesibus oppositus. Gen. 1590. 4. *Liber rarus.* Widekind p. 430.

— — de polygamia. ibid. 1591. *Liber rarus.* Catal. Smidsberg. II. p. 5.

— — dissertatio de pestis contagio & fuga, cum A. Riueti eiusdem argumenti epistola, in qua & mos cadauera mortuorum in templis sepeliendi redarguitur. Lugd. Bat. ex offic. Elseuir. 1636. 12. *Libellus infrequens.* Widekind p. 431.

— — traité de l'autorité du Magistrat en la punition des hérétiques, traduit du latin par Nic. Coladon. Gen. 1650. 8. *Liber infrequens.* Osmont I. p. 99.

Bibautii (Guil.) Sermones & orationes capitulares ad fratres de uitæ spiritualis profectu. Antu. 1654. 4. *Liber rarus.* Widekind p. 434.

Bibbiena (Bernardo) Calandra, comedia. Roma 1524. 12. *Comœdia prima prosa italica scripta ac rara.* Osmont I. p. 100.

Bibiena (Giuseppe Galli) Architetture. Augusta 17 0. c. figg. *Liber rarus.* Bibl. Christ I. p. 384.

Bibel, oder heilige geschrifft gsangsweys in drü lieder vffs kürtzest zusammen verfasset vnd gestellt durch Herr Joach. Aberlin. Zürich 1551. 8. *Liber rarus.* Sinceri Neue Nachr. p. 81.

Biblia immaculata uid. Vit. Schefferi.

Biblia *hebraica.* Venet. 1568. 8. *Editio literis*

Bom-

Bombergianis minoribus impressa incognita ac rarissima. Liter. Wochenbl. I. p. 73.

— hebraica. Francof. ad Oder. Voll. IV. 1595. 12. *Editio rara.* Bibl. Solger. III. p. 384.

— hebraica. Venet. 1627. 4. *Editio rara.* Osmont I. p. 101.

— hebraica, Samaritana, Chaldaica, Græca, Syriaca, Latina, Arabica, quibus textus originales totius S. Scripturæ, quorum pars in editione Complutensi, deinde in Antwerpiensi, regiis sumtibus extat, nunc integri e manuscriptis toto fere orbe quæsitis exemplaribus exhibentis. Paris. 1628 — 1645. IX. Tomi. fol. max. *Opus splendidissimum & rarissimum.* Freytag Anal. p. 96.

Biblia *græca* ex uers. LXX. Interpretum. Argentorati 1526. IV. Voll. in 8. *Editio in Germania prima rarissima.* Bibl. Salthen. p. 498.

— — Francof. 1597. fol. *Editio rarior elegantissima.* Freytag Appar. I. p. 137. Sinceri Anal. p. 4.

— — Lond. 1653. 4. *Editio perrara.* Bibl. Solger. II. p. 1.

Biblia *latina* cum glossa ordinaria Tomi IV. fol. max. s. l. & a. *Editio antiquissima & rarissima.* Freytag Appar. I. p. 139.

— sacra uulgatæ editionis. Embricæ 1465. fol. Voll. II. *Editio rarissima.* Osmont I. p. 101.

— sacra lat. Reutlingæ 1469. fol. *Editio fere incognita.* Osmont I. p. 102.

— sacra N. & V. T. uno uolumine per Joh. Zeiner Vlmens. 1480. fol. *Editio Vogtio Schoepflinoque incognita.* Bauer.

igitized by Google

Biblia eadem, Nicolao Malermi traductore. In Venet. per Octauiano Scotto de Madœtia 1481. fol. *Editio perrara.* Smith. Catal. libror. rariſſ. p. 7.

— cum Concordantiis V. & N. T. & ſacrorum canonum: nec non additionibus in marginibus uarietatis diuerſorum textuum &c. Lugd. 1512. 1519. 1522. fol. *Editiones rariores.* Freytag Appar. I. p. 141. Bibl. anon. Hag. I. p. 2. Bauer.

— ſacra utriusque Teſtamenti, & uetus quidem poſt omnes omnium hactenus æditiones opera D. Sebaſt. Munſteri euulgatum & ad hebraicam ueritatem, quoad fieri potuit, redditum collatis ubique uetuſtiſſimis — ſcriptoribus. Nouum uero ad græcam ueritatem — opera D. Eraſ. Rot. ultimo recognitum. Additi ſunt e LXX. uerſione & Apocryphi libri &c. Tiguri 1539. 8. mai. *Editio pulchra & rara.* Maſch Beytr. p. 20.

— Sacræ Scripturæ & diuinarum literar. Byblia uniuerſa. Cum diligentia — correcta & D. Eraſmi Roterod. uerſione N. T. iuxta priorem appoſita. Præmiſſis ubique & D. Hieronymi prolegomenis & procœmio Joh. Brentii — Acceſſit latina interpretatio nominum Hebræor. Chaldæor. Græcor. - it. cosmographica locorum indicatio &c. Lipſ. 1544. fol. c. figg. *Editio rara.* Sinceri Anal. p. 7.

— ſacra uulgatæ editionis ex ſecunda recognitione Iſidori Clarii, cum eiusdem ſcholiis. Venet. 1557. fol. *Editio rara.* Osmont I. p. 196.

— ad uetuſtiſſ. exemplaria caſtigata. Antuerp. ex offic. Plantin. 1567. 8. *Editio rara ac nitida.* Bibl. Salthen. p. 497.

Biblia

Digitized by Google

Biblia ſacra uulgatæ edit. Sixti V. Pont. iuſſu recognita. Rom. 1588. & Venet. apud Junt. 1607. fol. *Editiones rariſſimæ.* Bauer.

— uulgatæ editionis Sixti V. Pont. Max. iuſſu recognita. Antuerp. ex offic. Plant. 1608. 8. mai. *Editio rara.* Sinceri Anal. p. 11.

— eadem. Colon. 1630. 12. *Editio rara.* Osmont I. p. 102.

Biblia *anglice* uerſa & literis tachygraphis impreſſa, ſtudio Guill. Addy. Lond. 1687. 16. *Liber perrarus.* Osmont I. p. 6.

— eadem. Lond. 1702. 12. *Editio rara.* Bibl. Solger. III. p. 386.

Biblia *gallice.* La ſainte Bible avec l'explication du ſens literal & du ſens ſpirituel, tirée des ſaints Peres & des Auteurs eccleſiaſtiques par Mr. de Port-Royal. Paris 1711. 8. XXXI. Voll. *Editio originalis ac rara.* Bibl. anon. Hag. III. p. 334.

Biblia *germanica.* ſ. l. & a. ueriſimiliter anno 1473. fol. *Editio perrara.* Freytag Anal. p. 103.

— deutſche, mit gloſſen. Gedruckt durch Bernhart Richel zu Baſel do man zalt von Criſtus geburt 1476. vf ſant Gilgen obent. fol. max. c. multis figg. *Editio maximæ raritatis.* Bauer.

— Das alte Teſtament deutſch. III. Theile. Das Newe Teſtament. Deutzſch. Wittemb. bey Melchior Lotther 1522 — 1524. fol. Maſch Beytr. p. 290 ſq.

— Das Alte Teſtament deutſch. III. Theile. Das Neu Teſtam. mit gantz nützl. Vorreden vnd der ſchwerſten Oerter kurze — Auslegung &c. Augſpurg durch Syluan. Ottmar. 1523 — 1525. fol. Maſch. l. c. p. 301 ſq.

Biblia *germanica*. Das Alte Teſtament deutſch III. Theile. Baſel durch Adam Petri 1523. 1524. fol. Das Neuwe Teſtament, ietzund recht grüntlich teutſch. ibid. apud eund. 1522. fol. Maſch l. c. p. 314 ſq.

— Das Alt Teſtament Deutſch III. Theile. Strasburg bey Joh. Knoblauch 1524. 1525. Die Propheten. 1525. Das Neuw Teſtament. ib. apud eund. 1524. fol. Maſch l. c. p. 317.

— Das alte Teſtament deutzſch. Mart. Luther. Wittenb. bey Mich. Lother 1525. 8. Maſch l. c. p. 296.

— Das alte Teſtament deudſch. Mart. Luther. II. Theile. Das newe Teſtament deutſch. Wittenb. Mich. Lother 1526. fol. & 1527. 1528. 8. Maſch. l. c. p. 297 — 299.

— Das alte Teſtament deutſch III. Theile. Augſp. durch Henr. Stayner 1529. Die Propheten alle deutſch, D. M. Luther. ib. 1532. Das new Teſtament recht grüntlich teutſcht. ib. apud eund. 1531. fol. Maſch l. c. p. 306.

— Altes und N. T. durch Heinr. Steyner. Augſp. 1533. fol. it. 1535. fol. & 1539. 4. Maſch l. c. p. 308. 309.

— Die ganze Bibel Alt und Neuw Teſtament III. Theile Strasb. bey Wolff Köphl 1529. 1530. Propheten alle groſs und klein. Durlach 1530. Dye Bücher, dye bey den alten under bibliſche gſchrifft mit gezelt ſind, auch bey den Ebræern nit gefunden. Neulich wiederumb durch Leo Jüd verteutſchet. Straſsb. bey Wolff Köpphel 1529. Das gantz New Teſtament. In vil Orten verſtändiger verteutſcht. ib. apud eund. 1530. fol. Maſch l. c. p. 320. *Hæ omnes editiones ſunt rariſſimæ.*

Biblia

Biblia *germanica* Deudſch. Auffs new zugericht. D. Marth. Luth. Wittenb. gedr. durch Hans Lufft 1549. fol. *Editio perrara.* Sinceri Anal. p. 69.

— teutſch D. M. Luthers, mit den Summarien Veit Dieterichs. Wittenb. 1596. 4. *Editio rara.* Bibl. Solger. II. p. 4.

Biblia in lingua Toſcana, commenta de Antonio Bruccioli. Venet. 1546 ſqq. VII. Tomi in fol. *Editio ſuppreſſa perrara.* Osmont I. p. 137.

Biblia *Wallachica* lingua impreſſa 1688. *Editio rara, cuius uberior extat deſcriptio im Alten aus-der Geſch. II. p. 820 ſqq.*

Bibliandri (Theod.) inſtitutionum grammaticarum de lingua Hebræa liber unus. Baſil. 1518. 8. Arg. 1525. 8. Tig. 1535. 8.

— — expoſitio uaticinii de reſtitutione Iſraelis &c. &c. Tig. 1532.

— — oratio ad enarrat. Eſaiæ prophetæ. ib. 1532. 8.

— — de fatis Monarchiæ Romanæ. Baſil. 1534. 4.

— — commentar. in Michæam. ibid. 1534. 8.

— — propheta Nahum lat. iuxta uerit. hebr. adiecta exegeſi. ib. 1534. 8.

— — commentar. in utramque Petri. ibid. 1536. 8.

— — de optimo genere Grammaticor. Ebræor. Baſ. 1542. 4.

— — de bibliis Tigurinis a Leone Judæ coeptis & a Bibliandro ad umbilicum perductis. Tiguri 1544. 4. Hiſt. bibl. Fabric. P. III. p. 323.

— — ad Reipubl. Chriſtianæ principes Relatio de cognitione temporum & futurorum atque ipſius etiam Antichriſti. Baſil. 1545. 4.

— — apologia pro edit. Alcorani. Baſil. 1550. fol. & Roſt. 1638. 4.

Digitized by Google

Bibliandri (Theod.) modus legendi S. Scripturam, it. Compendium doctrinæ christ. ex Auguſt. ib. 1550. 8.

— — christiana & catholica doctrina, fides, opera, eccleſ. D. Petri Apoſtoli. ib. 1550. 8.

— — de ratione temporum chriſtianis rebus & cognoſcendis & explicandis accommodata liber unus. Baſil. 1551. 8. Bibl. Salthen. p. 600.

— — amplior conſideratio decreti ſynodalis Trident. de authentica doctrina eccleſiæ Dei, de lat. uet. translatione ſacror. biblior. de catholic. & orthodoxa explicatione S. Script. de libror. publicat. &c. ſ. l. 1551. 8. Hennings. p. 302.

— — concilium ſacroſanctum Chriſti & omnium Sanctorum de Eccleſiæ Reformatione ib. 1552. 8.

— — explicatio Decalogi. ib. 1552. 8.

— — interpretatio ſermonis Chriſti in monte. ib. 1552. 8.

— — radices, quæ uicem commentarior. ſuppleent in euangel. Marci. ib. 1552. 4.

— — Prot-euangelium D. Jacobi Minoris ſ. de natiuitate J. C. & ipſius matris Mariæ, cum euangelica hiſtoria, quam ſcripſit Marcus. ib. 1552. 8.

— — Oratio ad principes & ſtatus de reſtituenda pace in Germania. ib. 1553. 4.

— — de legitima uindicatione Chriſtianiſmi ueri & ſempiterni Libri III. ib. 1553. 4.

— — de fatis monarchiæ Rom. ſomnium uaticinium Esdræ prophetæ &c. ib. 1553. 4.

— — conſideratio de Judæor. & Chriſtianor. defectione a Chriſti eccleſ. ib. 1553. 4.

— — Libri III. de ſumma trinitate & fide catholica, hæreticis & Apoſtolis. ib. 1555. 4.

— — de myſteriis paſſionis & mortis J. C. Meſſiæ &c. ib. 1555.

— — ſupputatio temporum a C. M. usque ad ultimam

Digitized by Google

ultimam ipſius ætatem ib. 1558. fol. *Haec omnia rariora ſunt & memorantur* in Theſaur. bibl. IV. p. 285 ſq. & in Hennings notit. libr. rar. p. 300 ſqq.

Bibliotheca Alexandr. uid. Icones.

Bibliotheca Gallo-Suecica uid. Irenicus ſupra Vol. II. pag. 201.

Bibliotheca Sanctorum Patrum primitiuæ eccleſiæ, ſiue opera Authorum ueterum in ſcripturam ſacram clariori methodo ornata. Lugd. 1680. fol. *Volumen rarum.* Osmont I. p. 103.

Bibliothecar. uariar. Catall. uid. Catalogus.

Bibliotheque des Auteurs, qui on écrit l'hiſtoire & topographie de la France. Paris 1627. 8. *Liber rarus.* Bibl. anon. Hag. III. p. 161.

— curieuſe & inſtructive de divers ouvrages anciens & modernes de litterature & des Arts. a Trevoux 1704. 12. II. Tomes. *Liber rarus.* Vogt pag. 125.

Biddle (John) the twelf queſtions. Lond. 1647. 4.

— — a brief ſcripture Catechiſme. ib. 1654. 8. *Libri in Anglia ſuppreſſi & a carnifice publice combuſti.* Freytag Anal. p. 124.

— — duæ Catecheſes: quarum prior ſimpliciter uocari poteſt catecheſis ſcripturalis, poſterior breuis catecheſis pro paruulis. — Primum — anglicae compoſitæ, ſed poſtea — in lat. linguam translatæ per Nathanael. Stuckey Anno 1664. 8. *Liber rarus.* Theſaur. bibl. III. p. 237.

— — the faith of one God, who is only tho Father, and of one Mediator between God an Man, who is only the Man Chriſt Jeſus; and of one holy Spirit, the Giſt, & Sent of God aſſerted, & defended, in ſeveral Tracts contened in

in this Volume. Lond. 1691. 4. A ſecond collection of Tracts, proving the God & Father of our Lord Jeſus Chriſt the only true God &c. ib. 1692. 4.

Bicartonis (Thomæ) Miſcellanea. Pictau. 1588. 8. *Liber non ſatis cognitus.* Hennings p. 304.

Biel (Gabr.) Expoſitio quadrupl. miſſæ. Spiræ ſ. l. & a in 4.

— — de poteſtate & utilitate monetar. ſ. l. & a. in 4.

— — tractat. artis grammatice. ſ. l. & a. in 4.

— — expoſitio miſſæ&canonis. Reutling. 1483. fol.

— — Auſslegung der heyl. meſſe. Augſp. 1484. fol.

— — lectura ſupercanon. miſſe. Reutling. 1488. fol.

— — in paſſionem domini. ibid. 1489. fol. *Omnes hi libri ob antiquitatem rariores ſunt atque rariſſ.* Bauer.

Bie (Jaques de) France metallique contenant les actions celebres tant publiques, que privées, des Roys & Reynes, remarquées en leurs medailles d'or, argent, & bronze, tirées des plus curieux Cabinets. Paris 1636. fol. c. figg.

— — Familles de la France illuſtrées par les monumens des medailles anciennes & modernes, tirées de plus rares curieux Cabinets du Royaume ſur les metaux d'or, argent & bronze. ibid. eod. fol. c. figg. *Rarus uterque liber.* Freytag Anal. p. 125.

Bigarrures uid. ſupra Vol. I. Accords.

Bigi (Lud.) Opuſculorum chriſtianorum libri III. Mutinæ 1498. 4. *Liber rarus.* Osmont. l. p. 104.

— — hymnorum & epitaphiorum liber & Epigrammata. Ferrar. 1514. 4. *Liber rarus.* Omont l. c.

Bignon (Hieron.) de l'excellence des Roys & du Royaume de France, traitant de la préſéance, pre-

Digitized by Google

premiers Rangs, & prérogatives des Rois de France par deſſus les autres. Paris. 1610. 8. *Editio rara.* Catal. Briff. a Slawiet. p. 334.

Bigotherii (Claudii) Rapina ſ. Raporum enchomium. Lugd. 1548. 8. *Poëma infrequens.* Osmond I. p. 105.

Bild (F. V.) Stella muſica &c. ſ. l. & a. in 4. *Opus rarum.* Bauer.

Bildniſſe warhaffte aller Groſs-Herzogen, Chur- und Fürſten zu Sachſen, nebſt Erklärung in Reimen. Dresd. 1586. 4. *Liber rarus. Bibl.* Mencken. p. 398. Bauer.

— und Abcontrafactur Röm. Kaiſere, Könige und Fürſten ſamt deren Gemahlinnen. Dresd. 1587. 4. *Liber rarus.* Bibl. Solger. II. p. 345.

— und Abcontrafactur etzlicher vornemer gelerter Männer, durch welche Gott die Warheit des Evangelii an Tag hat kommen laſſen, deren Leben in kurzen Reimen. ib. 1597. 4. c. figg. *Liber rarus.* Bibl. Chriſt. II. p. 402. Bibl. Solger. II. p. 344.

Bildtnuſſen uid. Schrenck.

Billicani (Theod.) de uerbis cœnæ dominicæ & opinionum uarietate ad Vrbanum Regium epiſtola. Reſponſio Vrb. Regii ad eundem. Wittemb. 1526. 8. *Libellus rarus.* Blaufus Beytr. II. p. 324.

Billick (Eberh.) iudicii uniuerſitatis & cleri Colonienſis contra Melanchthonem, Bucerum, Oldendorpium & eorum aſſeclas defenſio. Colon. 1545. 4. *Liber rarus.* Bibl. anon. Hag. II. p. 19.

— — et Matth. Bredenbachius de diſſidiis eccleſiæ componendis atque ſubmouendis opuſcula duo, quibus adiungitur R. D. Roberti, Arboricenſis Epiſcopi; de colloquiis commiſcendis cum

eccle-

ecclesiæ cathedræ hostibus axioma. ibid. 1559. 8. *Liber rarus.* Bibl. anon. Hag. III. p. 9.

Billii (J.) locutionum græcarum formulæ. Paris. 1578. 8. *Liber rarus.* Catal. Smidsberg. II. p. 137.

Binck (Jac.) Collectio de XXXII. iconibus Deorum ac dearum gentilium æri incisis. s. l. 1530. fol. *Collectio rara.* Osmont I. p. 105.

Binet (Estienne) du salut d'Origene, sçavoir si Origene est sauvé, ou damné. Paris 1629. 8. *Liber rarus.* Catal. Briff. a Slawiet. p. 334.

— — abrege des Vies des principaux Fondateurs des Religions de l'Egliſe. A Anvers 1634. 4. *Liber perrarus.* Bibl. Salthen. p. 58.

Bircherodii (Jani) Breuiarium equestre, seu de illustri equestri ordine elephantino, eiusque origine progressu ac splendore hodierno. Hafn. 1704. fol. *Liber rarus.* Bibl. Salthen. p. 312.

Biré (Pierre) Aletain le Martyr episemasie ou relation concern. l'origine, antiquité, nobleſſe & saincteté de la Bretagne Armorique & particul. des villes de Nantes & de Rennes. a Nantes 1637. 4. *Liber rarus.* Hennings p. 50.

Biſciolæ (Lælii) horarum subseciuarum Tomi II. Ingolst. 1611. fol. & Col. 1618. 4. *Liber rarus.* Bibl. Salthen. p. 167.

Biſſelii (Jo.) Icaria. Ingolst. 1637. 12. *Liber rarus.* Bibl. Christ. II. p. 291.

Biſſendorffs (Joh.) Drey christliche Geſpreche zwiſchen einem evangeliſchen Christen vnd irrenden Papiſten von dem vnnützlichem vnd vorgeblichem Geſchwetz, Im Ersten, Andern vnd Dritten Theil des Prædicanten Lateins, ſo die Jeſuiten den Evangeliſchen Prædicanten zu beantworten, öffentlich an jhren Kirchen vnd Schulen hin vnd

wic-

wieder angeſchlagen und ausſgeſprengt — — Item wie die Evangeliſchen recht Catholiſch ſeyn vnd in ihrem Glauben ſelig werden &c. Anno 1613. 4. *Liber perarus.* Freytag. Anal. p. 127. Schetelig von den merckwürd. Schriften Joh. Biſſendorffs p. 5 ſq.

Biſſendorffs (Joh.) Gründliche Antwort auf das Predicanten Troſt, ſo einer mit Nahmen Vincenzius Frey von Straszburg, dem gemeinen Mann das Maul damit auffzuſperren, hat auszgeſprenget. Anno Chriſti 1614. *Scriptum rarum.* Freytag Anal. p. 128.

— — Solatium Jeſuiticum d. i. Catholiſcher Jeſuiten Troſt Geſprächsweiſe gehalten zwiſchen dem Papſt vnd Teuffel, darin gehandelt wird von dem Zuſtandt der Römiſchen Kirchen vnd der verſtorbenen Papſte. Ausſ dem Berühmten Poeten Eritio Chordo in Teutſchen Reimen gebracht vnd verbeſſert. Anno 1618. *Libellus rarus.* Schetelig l. c. p. 16.

Biſterfeldii (Joh. Henr.) de Vno Deo, Patre, Filio ac Spiritu ſancto, Myſterium Pietatis contra Joh. Crellii Franci, de uno Deo patre libros duos breuiter defenſum. Lugd. Bat. ex offic. Elſeuir. 1639. 4. *Liber rarus.* Theſaur. bibl. II. p. 324.

Bitonto (Ant. de) Sermones ſuper epiſtolas dominical. &c. Venet. 1492. & ib. 1496. 8. mai.

— — Sermones quadrageſimales de uitiis per Bonetum Locatell. Bergomenſ. 1499. 8. mai. *Opuſcula rariora.* Bauer.

Bituricarum Scholar. inſcriptio uid. Catherinot.

Blaurer Ambroſ. uid. Bericht wahrhaft.

Blegny

Blegny (Etienne de) Nouveaux Exemplaires d'Ecriture d'une beauté ſinguliere. Paris 1709. 8.

— — Les elemens, ou premiers inſtructions de jeuneſſe. ib. 1709. 8. *Vterque liber rarus.* Bibl. Chriſt. I. p. 417.

Bleſſebois (Pierre-Corneille) Le Lyon d'Angelie, hiſtoire amoureuſe & tragique. Cologne 1676. 12. *Liber rarus.* Osmont I. p. 106.

Blocks (Joh.) Vntergehendes Lutherthumb in ihren meiſten Predigern, wegen der durch Lauffen und Freundſchaft, durch Kaufen und Patronſchaft, durch Einfreyen und Schwägerſchaft ärgerlich angenommenen Prediger &c. ſ. l. 1686. 4. *Liber rarus prohibitus.* Sinceri notit. crit. p. 82.

Blond l'art de jetter les bombes. Haye 1685. 8. c. figg. *Liber rarus.* Catal. Briff. a Slawiet. p. 336.

Blondel (Jean C. Cœur) epitome de l'hiſtoire particulière des familles Romaines, omiſes par les Anciens, en l'hiſtoire univerſelle des Romains & né anmoins recueillie des Anciens, où ſe rencontre l'extraction de pluſieurs nobles maiſons de la France. Paris 1613. 8. *Liber infrequens.* Osmont I p. 107.

Blondelli (Dau.) Apologia pro ſententia Hieronymi de Epiſcopis & Presbyteris. Amſt. 1646. 4. *Liber rarus.* Bibl. Salthen. p. 22. Liter. Wochenbl. I. p. 355.

Blondelle (Franc.) hiſtoire du Calendrier Romain. à Paris 1682. 4. it. a la Haye 1684. 12. *Editiones raræ.* Bauer.

Blondi (Flauii) Roma Triumphans. Brixiæ 1482. fol. *Editio rariſſima.* Smith Catal. libr. rariſ. p. 8.

— — idem liber. Pariſ. 1533. 8. *Editio rarior.* Gerdeſ. floril. p. 42.

Blondi

Blondi (Flauii) Italia illuſtrata. Auguſt. Taurinor. 1627. 4. *Editio admodum rara.* Freytag Anal. p. 131.

Blondi (Mich. Angeli) de cognitione hominis per aſpectum, liber collectus ex Ariſtotele, Hippocrate, Galeno. Item liber de maculis corporis. Romæ 1544. 4. *Liber rariſſimus.* Freytag Anal. p. 131.

— — dialogus de anima. Romæ 1545. 4. *Liber rarus.* Osmont I. p. 106.

Bluet Arberes uid. Arberes.

Boccalini (Trai.) Lapis Lydius politicus. Amſt. 1640. 12. *Libellus parum obuius.* Bibl. Feuerlin. p. 543.

— — de' ragguagli di Parnaſo Centuria I. II. in Vinegia 1650. 8. & aggiuntovi del Sgr Girol. Briani, Parte III. ib. 1663. 8. *Editiones raræ.* Bibl. Salth. p. 613. Bibl. Chriſt. I. p. 339.

— — aviſos de Parnaſo. Madrid 1653. *Verſio rara.* Bibl. anon. Hag. II. p. 221.

— — la bilancia politica con le lettere del Iſteſſo, III. Parte. a Caſtellana 1678. 4. *Liber rarus.* Bauer.

Boccatii (Joh.) Labores Herculis, italica lingua conſcript. Ferrariæ 1475. fol. *Liber rariſſimus.* Smith Catal. libr. rariſſ. p. 9.

— — des Cent Nouvelles, ou livre de Cameron, autrement dit le Prince Galiot, traduit en francois par Laurens &c. Paris ſ. a. in fol. *Verſio gallica prima perrara.* Osmont I. p. 111.

— — Cento Novella. Hundert newer Hiſtorien, welche ein erbar geſelſchafft, von dreien männern vnd ſiben Weibern, fliehend ein groſs ſterben

zu Florenz, zuſamen geredt &c. Straſſb. 1547. fol. c. figg. Frf. 1601. 8. *Editiones rarae.* Literar. Wochenbl. I. p. 355 ſq.

Boccatii (Joh.) Compendium Rom. hiſtoriae. Colon. 1534. 8. & germanice uerſ. per Chriſtoph Brunonem von Hirtzweil. Augſp. 1542. fol. c. figg. *Liber uterque rarus.* Theſaur. bibl. II. p. 127.

— — de caſibus uirorum illuſtrium libri IX. nunc primum ab innumeris mendis ſtudio Hier. Ziegleri repurgatus &c. Auguſt. Vindel. 1544. fol. *Opus rarum.* Theſ. bibl. II. p. 126.

— — vornemſte hiſtorien und exempel vom widerwertigen Glück &c. von Hieron. Ziegler verteutſcht. Augſp. 1545. fol. cum figg. *Verſio rara.* Bibl. Feuerlin. p. 11.

— — vita di Dante Alighieri. Rom. 1544. 8. & con XV. Canti del medeſimo. Firenze 1576. 8. *Editiones perrarae.* Osmont I. p. 223.

— — Ein Schöne Cronica oder hiſtoribuch, von den Fürnämlichſten Weybern &c. &c. durch D. Henricum Steinhöwel in das Teutſch gebracht. Augſp. 1541. fol. cum figg. *Liber rarus.* Bibl. Feuerlin. p. 11.

— — l'amoroſa Fiametta. In Vineg. 1575. 12. *Libellus infrequens.* Bibl. Feuerlin. p. 637.

— — il filicolo. In Firenza 1594. 8. *Liber rarus.* Bibl. Saraz. III. p. 125.

— — il Decameron. Venet. 1614. 4. c. figg. it. Amſt. 1679. 12. *Editiones rarae & incorruptae.* Bibl. Salthen. p. 135. Bibl. Feuerlin. p. 543.

Bocconi (Paulo) Icones & deſcriptiones plantarum Siciliae, Melitae, Galliae & Italiae. Oxonii 1674. 4. c. figg. *Liber perrarus.* Osmont I. p. 114.

Bocco-

Bocconi (Paulo) recherches & obſervations naturelles. a Amſt. 1674. 8. c. figg. *Liber rarus.* Bibl. Lehmann p. 328.

— — muſeo di piante rare della Sicilia, Malta, Corſica, Italia, Piemonte e Germania, con l'appendice ad libros de plantis Cæſalpini e varie oſſervazioni curioſe. Venet. 1697. 4. mai. c. figg. *Liber rarus.* Osmont. I. p. 114. Hennings p. 331.

— — muſeo di fiſica e di eſperienza variato e decorato di oſſervazioni naturali, note medicinali e ragionamenti ſecondo i principii de' moderni, con. diſſ. dell' origine -- delle produzioni marine, come fucus, coralline &c. ib. 1697. 4. mai. c. figg. *Liber rarus.* Hennings p. 331.

Bocharti (Sam.) Phaleg I. Geographiæ ſacræ Partes II. Cadomi 1651. fol. *Editio rara.* Biblioth. Solger. I. p. 127.

Bochio (Joh.) deſcriptio publicæ gratulationis ſpectaculorum & ludorum in aduentu ſereniſſ. principis Erneſti, Archiducis Auſtriæ &c. cui eſt præfixa de Belgii principatu a Romano in ea prouincia imperio ad noſtra usque tempora breuis narratio cum carmine panegyrico &c. &c. Antuerp. 1595. fol. *Editio rara.* Catal. Briff. a Slawiet. p. 29.

Bochini (M.) regno tutto di Candia delin. & intagliata. Venet. 1645. fol. *Liber rarus.* Hennings p. 333. Bauer.

Bockenrhodii (Joh.) colloquium metricum aquilæ cum Gallo. ſ. l. & a. in 4. *Scriptum rarum.* Hennings p. 334.

Bocks (Hieron.) New Kreutter Buch, von Vnderſcheydt, Würckung und Namen der Kreutter,

ſo in teutſchen Lande wachſſen. Auch derſelbigen eygentlichen und wolgegründen Gebrauch in Arzney &c. Straſſb. 1539. fol. *Liber rariſſimus.* Bœrneri noct. Guelf. p. 201.

Bodii (Alex.) heroides & hymni ad Jacob. VI. Reg. add. eiusd. literularum prima curia. Antuerp. 1582. 8. *Liber rarus.* Hennings p. 334.

Bodini (Joh.) uniuerſæ naturæ theatrum. Frf. 1597. 8. *Liber rariſſimus.* Bibl. Feuerlin. p. 356.

— — Les VI. livres de la republique. Troiſ. edition. Paris 1578. fol. & avec l' apologie de René Herpin. ibid. 1599. 8. *Editiones raræ.* Theſaur. bibl. I. p. 284. Catal. Briff. a Slawiet. p. 337.

— — de republica breuiarium. Amſt. 1645. 12. *Liber rarus.* Bibl. Feuerlin. p. 543.

Het Boeck der Engelen. Bruſſel 1517. fol. *Liber rarus prohibitus.* Bibl. Zuylechem. p. 146.

Boecklers (Ge. Andr.) Architectura curioſa noua IV. Theile. Nürnb. ſ. a. & ib. 1664. fol. c. figg. *Liber rarus.* Bibl. Chriſt. I. p. 385. Osmont I. p. 114.

Boëmi (Jo.) Mores & ritus gentium. Aug. Vindel. 1520. fol. & Gen. 1591. 16. *Editiones raræ.* Hennings p. 337. Bauer.

— — gli coſtumi, le leggi, & l' uſanze di tutte le genti tradotti per Lucio Fauno. Venet. 1549. 8. it. aggiuntovi di nuovo gli coſtumi, & l' uſanze dell' Indie occidentali, overo mondo nuovo, da P. Gironimo Giglio. ibid. 1558. 8. *Verſiones raræ.* Bibl. anon. Hag. III. p. 96. Theſaur. bibl. IV. p. 109.

Böhems (Sebald) Kunſt- und Ler-Büchlein, Malen und Reiſſen zu lernen, nach rechter Proportion

tion, Maſſ, und Austeylung des Circkels. Frf. 1565. 4. c. figg. ligno inciſ. *Liber rarior.* Bibl. Chriſt. I. p. 422.

Boehmens (Jac.) alle theoſophiſche Schriften in XI. Theilen verfaſſet. Amſt. 1682. 8. *Editio rara ac nitidiſſima.* Bibl. Solger. III. p. 164.

Boeners (Joh. Alex.) des H. Röm. Reichsſtadt Nürnberg Zierdte, beſtehend in Geiſt- und Weltlichen Gebäuen, anmuthigen Plätzen und Proſpecten in- und auſſer derſelben, wie auch Kleidertrachten, Handwercksumzügen und unter ihrer Botmäſſigkeit habender Landſchafften. Nbg. ſ. a. fol. *Opus rareſcens*, 280. *tabulis aen. conſtans.* Bibl. Feuerlin. p. 7.

Boerneri (Chr. Frid.) de altera migratione græcarum literarum e Græcia in Italiam ſ. de Græcis, qui ſec. XV. ad imperii Conſtantinopolit. interitum fatali ſuas iterum literas in Italiam intulerunt dispp. II. Lipſ. 1704 ſq. 4. & programmata III. ib. 1711. fol. *Collectio raro integra conſpicienda.* Hennings p. 337.

Boëſſi oratio ad Vrbanum VIII. Pont. pro Ludouico XIII. in aula Vaticana 1633. habita, Carolo Crequio eidem Pontifici Regis nomine obedientiam præſtante. Gratianopoli 1633. 4. *Scriptum rarum.* Bibl. anon. Hag. II. p. 203.

Boethii (Anic. Manl. Torquati) de conſolatione philoſophie liber cum optimo commento beati Thome. Colon. 1483. 4. Hagen. 1491. 4. & Liptzk 1510. fol. *Editiones perrarae.* Bauer. Freytag Anal. I. pag. 246.

— — opus quinque librorum de philoſophica conſolatione ſpectatiſſimum: & ad amuſſim (uti in prouerbio eſt) elaboratum: iamque recentiori lima in Liptzenſi gymnaſio ab innumeris mendis ---

Digitized by Google

purgatum &c. Liptzk 1513. fol. *Editio perrara.* Freytag l. c. p. 247.

Boethii (Anic. Manl. Torquati) conſolatio philoſophica & diſciplina ſcholarium, cum triplici commentario Diui Thomæ & Jodoci Badii Aſcenſii it. Raymundi Palaſini Albienſis, ex recenſ. Humberti Montemoretani, adi. Sulpitii carmen iuuenile de moribus in menſa ſeruandis: Quintiliani præceptum de officio Scholaſticorum it. Humb. Montismoretani de ingenuis Adoleſcentum moribus libello. ſ. l. 1521. fol. *Editio rara ac nitida.* Bibl. Chriſt. I. p. 308.

— — de diſciplina Scholarium, cum notabili commento. Colon. 1489. 4. min. *Editio rara.* Freytag Appar. I. p. 250.

— — idem liber. Argent. 1491. 8. mai. *Editio rara.* Bibl. Feuerlin. p. 257.

— — opera. Venet. 1497. fol. *Editio perrara.* Bauer. Vid. etiam Epitome.

Bogermanni (Jo.) ad Scripti Grotiani partes priores duas in quibus tractat cauſam Vorſtii & Remonſtrantium. Acced. Sententia F. Junii de ſynodis & ſynodalib. iudiciis magiſtratusque in talibus iure atque officio, deſumta ex eius diſpp. aduerſus Bellarmin. Leouard 1614. 4. *Liber rarus ſuppreſſus.* Hennings p. 341.

Boguet (Henr.) diſcours execrables des ſorciers enſemble leur procez faits depuis deux années en ça en divers endroits de la France, avec inſtruction pour un juge en fait de ſorcelliere. Paris 1603. 8. *Liber perrarus.* Bibl. anon. Hag. III. p. 80. Hennings p. 341.

— — Obſeruationes generales in conſuetudines Burgundiæ comitatus. Lugd. 1604. 4. *Liber egregius, ſed perrarus.* Bibl. Salthen. p. 292. Hennigs. l. c.

Digitized by Google

Bohemicarum rerum Scriptores uid. Freheri.
Bohemicum bellum uid. Conſideratio.

Bohlii (Sam.) Ethica ſacra h. e. commentar. ſuper prouerb. Salomon. Roſt. 1640. 4. *Liber infrequens.* Bibl. Saltheniana p. 227. Hennings p. 341.

Boich (Henr.) commentarii in decretalium libros. Venet. 1576 fol. *Editio perrara.* Osmont I. p. 117.

Boileau (Jaques) traité des empêchemens du mariage. Cologne (Sens) 1691. 12. *Liber rarus.* Osmont I. p. 118. Bibl. Chriſt. II. p. 209.

Boileau (Nicol.) les oevres, avec remarques de Claude Broſſette & les figures de Picart. Amſt. 1718. fol. II. Voll. *Editio prima præſtans ac rara.* Osmont. l. l. c. Vid. etiam Ancyrani.

Boillot (Jac.) modèles d' artifices, de Feu & divers Inſtrumens de guerre, avec les moins de s'en prévaloir. Chaumont 1598. 4. *Liber inuentu difficilis.* Osmont. I. p. 119.

Boillot (Joſeph) New Termis Buch von allerhand groſſen vierfüſſigen Thieren zugerichtet. 1604. fol. c. figg. ligno inciſ *Opus rarum.* Bibl. Chriſt. I. p. 384.

Bois (Joh. Oliuarii du) oratio funebris Cardinalis Seraphini Oliuarii. Rom. 1610. 4. *Edito admodum rara.* Freytag Anal. p. 136.

Boiſſardi (Joh. Jac.) Schawſpiel menſchliches Lebens, aus dem Latein ins teutſch gebracht. Frf. 1579. 4. c. figg. Sim. Paſſæi & Dietr. von Bry. *Liber rarior.* Bibl. Chriſt. II. p. 262.

— — Res Turcicæ, h. e. deſcriptio uitæ rerumque geſtarum Imperatt. Turcicor. Principum Perſarum, aliorumque illuſtrium heroum heroinarumque ex hiſtoriis & annalibus Turcicis deſumta, additis iconibus aeri inciſis. Frf. 1632. 8. *Liber rariſſimus.* Bibl. anon. Hag. II. p. 18. Hennings p. 347.

Boiſſeau (Jean) la nouvelle deſcription de la ville & de l'univerſité de Paris. a Paris 1665. *Liber rariſſimus.* Gerdeſ. floril. p. 43.

Boiſſieu (Dionyſius Saluagnius de) Miſcella. Lugd. 1633. 8. & ibid. 1661. 8. *Editiones rarae.* Gerdeſ. l. c.

—— —— de l'uſage des fiefs & autres droits ſeigneuriaux dans le Dauphiné. Grenoble 1668. fol. *Liber infrequens.* Hennings p. 348.

Boix (Miguel Marcelino) Hippocrates defendido. Madrid 1711. 4. *Liber rarus.* Bibl. anon. Hag. II. p. 123.

Boizart (Jean) traité des Monnoies, de leurs circonſtances & dependances. Paris 1711. 12. II. Voll. *Editio infrequens.* Osmont I. p. 119.

Bokelii (Joh.) anatome corporis humani. Helmſt. 1588. 8. *Liber rarus.* Bibl. Smidsberg II. p. 78.

Bolath (Jehud. ben Joſeph) halicoth olam. Conſtantinop. 1510. 4. *Editio unica perrara.* Hennings p. 349.

Bolduc Jac. uid. Boulduc.

Bollani (Dom.) de conceptione B. uirginis Mariæ. ſ. l. & a. in 4. & Baſil. 1500. *Editiones admodum rarae.* Bauer.

Bolognini (Lud.) de indulgentiis. Bonon. 1489. fol. *Editio perrara, Maittairio aliisque incognita.* Hennings p. 350.

Bombaſt. Prophetie du comte de Bombaſt, Chevalier de la Roze-Croix, neveu de Theophraſte Paracelſe, publiée en l'année 1609, ſur la naiſſance miraculeuſe de Louis XIV. par Fr. Alary. Paris 1701. 12. *Liber rariſſimus & ſuppreſſus.* Osmont I. p. 120.

Bombini

Bombini (Pauli) Breuiarium rerum Hiſpanicarum. Venet. 1634. 4. *Liber perrarus.* Bibl. Salthen. p. 108.

Bombino uid. Edm. Campiani.

Bon (Jean le) les Adages & proverbes de Solon de Vosge. Paris ſ. l. & a. in 16. *Libellus rarus.* Osmont I. p. 121.

Bonacioli (Ludou.) opus, quod inſcribitur Enneas muliebris, in quo uteri deſcriptio, conceptionis & uirginitatis notæ & alia eiusdem generis traduntur. ſ. l. & a. in fol. *Liber inuentu difficilis.* Osmont l. c.

Bonacurſi ſ. *Bonacorſi* orationes de uera nobilitate magis a ueritate, quam diuitiis orta. ſ. l. & a. in 4. *Opuſculum rariſſimum.* Freytag Appar. I. p. 404. Hennings p. 352.

— rime c. annott. picioliſſ. da Nic. Pilli. Rom. 1559. 4. *Liber perrarus.* Hennings l. c.

Bonamici (Franc.) diſcorſi poetici in difeſa d'Ariſtotel. Florent. 1597. 4. *Liber rarus.* Hennings p. 353.

Bonanni (Phil.) obſeruationes circa uiuentia, quæ in rebus non uiuentibus reperiuntur cum micrographia curioſa. Rom. 1691. 8. mai. *Liber rarus.* Hennings p. 354.

Bonardo (Giov. Maria) richezze dell' agricoltura da Luigi, Cieco d'Adria. Venet. 1601. 8. Trevig. 1631. 8. *Editiones infrequentes.*

— — diſc. in difeſa del doppio amore della ſua Celia. Ancona 1613. 12. *Liber rarus.*

— — lettere in varie generi. Bologn. 1636. 4. *Editio rara, incognita Haymio.* Hennings p. 354.

Bonarelli (Proſp.) Solimano traged. Firenze 1620. 8.

cum figg. Rom. 1632. 4. *Editiones rarae.* Hennings l. c.

Bonarelli (Guidubaldo de) filli di Sciro, favola paſtorale. Paris ſ. a. 4. *Scriptum rarum.* Bibl. anon. Hag. II. p. 224.

Bonati (Guidonis) *de Forliuio*, theorica planetarum it. tractatus aſtrologici X. corr. per Jo. Angelum. Aug. Vind. 1491. 4. cum figg. ligno inciſ. *Editio perrara.* Hennings p. 354. Bibl. Salthen. p. 327.

Bonauentura (Anteri Mariæ a S.) apoſtolorum acta iuxta multiplices diuinarum ſcripturarum ſenſus priſcorumque patrum interprett. elucidata &c. Geneu. 1681. fol. *Opus infrequens.* Hennings p. 355.

Bonauentura (Frid.) anemologia ſ. de affectionibus, ſignis, cauſisque uentorum. Vrbini 1583. 4. *Editio infrequens.* Hennings p. 355.

Bonauenturæ (S.) Canoniſationis bulla per Sixtum V. ſ. l. & a. 4. *Liber perrarus.* Hennings p. 358.

— — breuiloquium. ſ. l. & a. fol.

— — in quatuor libros ſententiarum. Venet. 1477. fol. Nuremb. 1491. fol.

— — opera diuerſa. ſ. l. 1484. it. Argentor. 1495. fol.

— — Sermones de tempore & Sanctis. Reutling. 1485. fol. *Editiones rariſſimæ.* Bauer.

— — uaria opuſcula & tractatus. Argent. 1489. fol. *Liber rarus.* Bibl. Solger. I. p. 45.

— — dialogo it. itinerario e de' mentali eſerciti. Firenze 1502. 4. *Liber rarus.* Hennings p. 358.

— — de uita S. Franciſci. Antuerp. 1597. 8. mai. *Editio rarior.* Bauer.

Bonauitis (Marci Mantuæ) obſeruationes legales. Venet. 1545. 8.

Bona-

Digitized by Google

Bonauitis (Marci Mantuæ) Polymathiæ Libri XII. Venet. 1558. 8. *Libri rariſſ.* Widekind p. 38.

Bonbenaſtæ (R. Meier) al. *Benbénaſtæ*, oth æmeth ex Joſ. II. 12. quo corriguntur menda Libb. Medraſchicor. Theſſalonic. 1565. 4. Prag. 1624. fol. *Liber rarus & egregius.* Hennings p. 358.

Bonbræ (Franc. Dau.) Ars belli & pacis. Straubing. 1643. fol. *Liber rarus & parum cognitus.* Hennings p. 358. Bibl. Salthen. p. 311.

Bonciarii (M. Ant.) Epiſtolæ. Peruſ. 1601. 8. Marpurgi Cattor. 1604. *Editiones raræ.* Freytag Appar. I. p. 413. Hennings p. 358.

Boncompagni tractat. amoris carnalis Rota Veneris nuncupatus &c. ſ. l. & a. in 4. *Liber & auctor illius parum cognitus.* Hennings p. 359.

Bondaray (Jean de la Taille de) Paul le furieux, tragédie priſe de la bible. Paris 1552. 12. *Liber rarus.* Osmont I. p. 122.

Bonet Jo. Paul) reduccion de las letras y arte para enſennar a hablar los mudos. Madr. 1620. 4. cum figg. *Liber rarus.* Bibl. anon. Hag. II. p. 238. Hennings p. 360.

Boneti (Theoph.) Sepulchretum ſ. Anatomia practica. Gen. 1679. fol. *Opus rarum.* Hennings p. 360.

— — medicina ſeptentrionalis collatitia, ib. 1685. c. figg. fol.

— — Polyalthes ſ. Theſaurus medico-practicus. ib. 1694. fol. III. Vol. *Vtraque opera rara ſunt.* Bibl. Salthen. p. 2. 8. 300. Hennings l. c.

Bonfadii (Jac.) Lettere vulgari di diverſi nobiliſſimi huomini. Venet. 1543. *Liber rariſſimus.* Gerdeſ. floril. p. 44.

Bonfinii (Ant.) rerum Vngaricarum decades IV.

cum

cum dimidia. Basil. 1568. fol. *Opus rarum.* Bibl. Süssmilch. p. 365.

Bonfinii (Ant.) eædem auctæ per Joh. Sambucum. Hanou. 1606. fol. *Liber rarus.* Bibl. Salthen. p. 96.

— — rerum Vngaricarum Scriptores uarii, historici, geographici, ex ueteribus plerique sed iam fugientibus editionibus reuocati: quidam nunc primum editi. Frf. 1600. fol. *Collectio admodum rara.* Bibl. Salthen. p. 96.

Bongioannes (Quintii) quæstio de diuina prouidentia iuxta Aristotelis mentem examinata &c. Neapoli 1567. fol. *Liber rarus.* Thesaur. bibl. IV. p. 108.

Bonieres (Car.) epit. floreado de los commentar. de C. Jul. Cesare. Varsou. Polon. 1647. 4. *Liber perrarus.* Hennings p. 361.

Bonifacii (Balt.) Vrania. Venet. 1628. 4. c. figg.

— — Musarum s. poematum Libb. XXV. ib. 1628. & 1646. 8. *Scripta rara.* Bibl. Lehmann. p. 281. Hennings p. 362.

Bonisacius VIII. uid. Acta.

Bonifacii (Giov.) de furtis. Vicenz. 1620. 4.

— — lezione sopra un sonetto del Petrarca. ib. 1624. 4.

— — la republ. dell' Api. Rovig. 1627. 4. *Libri rari.* Hennings p. 362.

Bonini (Filippo Maria) il tuere incatenato, overo l'arte di frenar l'acque correnti. Rom. 1663. 4. c. figg. *Liber rarus.* Bibl. Christ. I. p. 390.

Bonis (Emerico) Specchio di confessione &c. In Roma 1650. 24. *Libellus summæ raritatis.* Bauer.

Bonnæi (Franc.) tr. de ratione discendi, studio Petri Paschalii. Arg. 1619. & 1659. 8. *Editiones*

nes infrequentes. Hennings p. 363. Gerdeſ. floril. p. 45.

De natura ac iure Bonorum eccleſiaſticorum. ſ. l. & a. 12. *Liber rarus & uehemens.* Bauer.

Bonours (Chriſt. de) ſiege le memorable d'Oſtende en 1601. 1602. 1603. & 1604. Brux. 1633. 4. *Liber rarus.* Bauer.

Bonucci (Ant. Mar.) Anatome cordis Chriſti Domini lancea perfoſſi, duobus libris comprehenſa. Rom. 1703. 4. *Liber perrarus.* Bibl. Solger. III. p. 148.

Boot (Anſelme Boece de) la parfait Joallier, ou hiſtoire des pierreries, compoſée en latin, avec des figures gravées par Andr. Toll, & traduite en françois par Jean Bachou. Lyon 1644. 8. *Liber infrequens.* Osmont I. p. 124.

— — gemmarum & lapidum hiſtoria. Adr. Tollius recenſuit figuris melioribus & commentatt. pluribus illuſtrauit. Tertia editio: cui accedit Jo. de Laet de gemmis & lapidibus Libb. II. & Theophraſti liber de lapidibus gr. & lat. cum breuibus nott. Lugd. B. 1647. c. figg. 8. *Editio rara & optima.* Bibl. Chriſt. I. p. 297.

Bootii (Arnoldi) de textus hebraici V. T. certitudine & authentia contra Lud. Capelli criticam epiſtola. Pariſ. 1650. 4. *Scriptum rarum.* Blauſus Beytr. II. p. 276.

Boquini (Pet.) canones, quibus defenditur *διάνοια* in uerbis Chriſti hoc eſt corpus meum. Heidelberg. 1563. 12. *Libellus rarus.* Bibl. Salthen. p. 630.

— — oratio de uita & morte Friderici III. comit. Palat. Lugd. 1577. 4. *Scriptum rarum.* Hennings p. 365.

Borbelli (Nic.) Expoſitio Logicæ. Baſil. 1494. 4. *Opus rarum.* Bauer.

Borboni

Borboni (Giov. Andr.) delle ſtatue. Roma 1661. 4. c. figg. *Liber rarus.* Bibl. Mencken. p. 197. Bauer.

Bordelon (Abbé) dialogues des vivans. Paris 1717. 12. *Liber rarus.* Osmont I. p. 124.

Bordini (Vinc.) hiſtoria della antica e moderna Paleſtina. Venet. 1642. 4. *Liber infrequens.* Hennings p. 366.

Borelli (Caroli) uindex Neapolitanæ nobilitatis ſ. animaduerſio in libr. Aélii Marcheſii de Neapolitanis familiis. Neap. 1653. 4. *Liber rarus.* Hennings p. 367.

Borelli (Pet.) de uero teleſcopii inuentore cum breui omnium conſpicillorum hiſtoria, ubi de eorum confectione ac uſu, ſ. de effectibus agitur nouaque quædam circa ea proponuntur: acceſſit centuria obſeruationum microſcopicarum. Hag. Comit. 1655. 4. c. figg. *Liber rarus.* Bibl. Lehmann. p. 168. Hennings p. 367.

— — hortus ſ. armamentarium ſimplicium, plantarum & animalium ad artem medicam ſpectantium, cum breui eorum etymologia, deſcriptione, loco, tempore & uiribus. Caſtris 1666. 8. *Liber rarus.* Bibl. Salthen. p. 574. Hennings p. 366.

Borgheſi (Sr. Diomede) Lettere Partt. III. Siena 1584. 1603. 4. *Editio rara.* Hennings p. 367.

Borghini (Raph.) amante furioſo comed. Fireuz. 1583. 12.

— — Diana pietoſa comed. paſtorale. ib. 1587. 12. *Vtraque rara.* Hennings l. c.

Borgonuovo (Arcangelo da) Specchio cabaliſtico di ſalute, ò vero, del nome di Gieſu. In Ferrara 1557. 8. c. figg. cabaliſt. *Liber rarus.* Osmont I. p. 125.

Boria (Juan de) empreſas morales. Praga 1581. 4. c. figg. *Liber rarus.* Bibl. Mencken. p. 26.

Borioni

Borioni (Ant.) Collectanea Antiquitatum Romanar. 100. Tabulis æneis inciſa & a Radulphino Venuti notis illuſtrata. Rom. 1736. fol. *Opus rarum.*

Boromino (Franc.) opera cavata da ſuoi originali, cioe la chieſa e fabrica della ſapienza di Roma, con le véoute in proſpettiva, e con lo ſtudio delle proporzioni geometriche, piante, alzate, profili e ſpaccati, data in luce da Sebaſt. Giannini. Rom. 1720. c. figg. fol. *Opus rarum.* Bibl. Chriſt. I. p. 386.

Borremanſii (Ant.) uariarum lectionum liber. In quo uaria utriusque linguæ Auctorum loca emendantur, explicantur atque illuſtrantur, ritus priſci eruuntur & multa non ubique obuia docentur. Amſtel. 1676. 8. *Liber rarus.* Theſaur. bibl. II. p. 36. Bibl. Chriſt. II. p. 341.

Borrii (Hier.) del fluſſo e riflusſo del mare e dell' inondazione del Nilo. Firenz 1577. 8. *Liber rarus.* Hennings p. 369.

Borron Rob. uid. du Lac.

Boſcagerii (J.) de iuſtitia & iure, in quo iuris principia accuratiſſime proponuntur luculentisque exemplis e ſcriptura, conciliis &c. illuſtrantur, origo & progreſſus iuris ciuil. & canon. Franco-gallici - - indicantur &c. Paris. 1689. 8. *Liber perrarus.* Hennings p. 369.

Boſchærts (Willebrordii) de initiis & progreſſibus monaſticis. 1619.

— — de laudibus ſ. Siardi horti b. Mar. in Friſia abb. Louan. 1623. 4.

— — diſſertationes 156. de primis ueteris Friſiæ apoſtolis. Mechlin. 1650. *Libri rari.* Hennings p. 370. Gerdeſ. ſcrin. antiquar. VIII. p. 704.

Boſchii

Boſchii (Mich.) uita Platonis & pro Ariſtotele defenſio. Arg. 1591. 8. *Editio rara Fabricio aliisque non uiſa.* Hennings p. 370.

Boſchini (Marc.) arcipelago, con tutte l'iſole, ſcogli, ſecche e baſſi fondi. Venet. 1658. 4. *Liber infrequens* Hennings l. c.

Boſci (Hippol.) de facultate anatomica lectiones VII. cum quibusdam obſeruatt. Ferrar. 1600. 4. *Liber rarus.* Hennings l. c.

Boſio (Giacomo) hiſtoire de l'ordre de St. Jean de Jeruſalem, depuis ſon inſtitution, jusqu'a preſent, traduite d'Italien, avec des ſommaires, des Annotations, & les ſtatuts de l'ordre par Jean Baudoin. De plus les privileges de l'ordre, ſa chronologie, & l'abregé de la vie, de ſes grands Maitres, & leurs portraits par Anne de Naberat. Paris 1629. 1643. 1659. III. Tomi. fol. *Opus infrequens.* Freytag Anal. p. 146.

Boſii (Sim.) animaduerſiones in epiſtolas Ciceronis ad Atticum. Antuerp. 1585. 8. *Liber rarus.* Bibl. Sarraz. III. p. 88. Bauer.

Boſquet (Franc.) contra edictum reg. de matrimoniis, quæ inter infantes illuſtres inſciis & inuitis parentibus contrahuntur. Toloſ. 1558. 8. *Liber iuſſu regio combuſtus, rariſſimus.* Hennings p. 372.

Bosquet (Franc.) Pontificum Roman. qui e Gallia oriundi, hiſtoria ab A. C. 1305 ad 1394. ex Codd. MSS. edita & notis illuſtr. Paris 1632. 8. *Liber rarus.* Hennings l. c.

Bosquierii (Phil.) Caſtigationes ad antiquitates Franciſcanas, ſ. ſpeculum uitæ S. Franciſci. Colon. 1623. 8. *Liber infrequens.* Hennings p. 372.

Boſſe (Abr.) traicté des manieres de graver en taille douce ſur l'airain, par le moyen des eaux fortes

Digitized by Google

tes & des vernix durs & mols &c. Paris 1645. 8. c. figg *Liber perrarus.* Bibl. Chriſt. I. p. 425.

Boſſe (Abr.) ſentimens ſur la diſtinction des diverſes manieres de peinture, deſſein & graveure & des originaux d'avec leurs copies, enſemble du choix des ſujets & des chemins pour arriver facilement & promptement à bien pourtraire. Paris 1649. 12. *Liber rarus.* Bibl. Chriſt. I. p. 429.

— — grandes eſtampes inventées, deſſinées & gravées en eau forte repreſent. Outre les actions, & coutumes de la vie humaine les ameublemens des maiſons & habillemens de toutes ſortes de perſonnes en 51. planches. fol. reg. *Collectio ſplendidiſſ. & rariſſ.* Hennings p. 372.

Boſſi (Hier.) de toga Romana commentarius. Amſt. 1671. 12. c. figg. *Liber rarus.* Bibl. Feuerlin. p. 601.

Boſſi (Matth.) de tolerandis aduerſis, it. cur iniqui fortunatius agant. Bon. 1493. 4. *Liber perrarus.* Bauer.

— — de inſtituendo ſapientia animo Libri VIII. Bonon. 1495. 4. mai. *Liber rariſſimus.* Smith Catal. libr. rariſſ. p. 17.

Boſſuet (Jaqu. Ben.) l'apocalipſe avec une explication. Paris 1689. 8. *Liber infrequens.* Hennings p. 375.

— — lettre ſur l'adoration de la croix. ib. 1692. 4. *Liber rarus.* Hennings l. c.

— — inſtructions ſur les Etats d'oraiſon, ou ſont expoſées les erreurs des faux Myſtiques de nos jours, avec les actes de leur condamnation. Edit. ſeconde. Paris 1697. 8. mai. *Liber rarus.* Catal. Briff. a Slawiet. p. 344.

Boſtard de *Bourbon* (Jaques) oppugnation de Rhodes par Sultan Soliman grand Turcq. Paris 1526. *Liber rarus.* Bauer.

Boterei (Rodolphi) Lutetia. Eiusd. ad Paulum V. Pont. Max. expoſtulatio. Adiuncta eſt deſcriptio Lutetiæ, auctore Euſtathio a Knobelsdorf. Paris. 1611. 8. Bibl. anon. Hag. III. p. 333.

Boteri (Joh.) Epiſtolæ Cardin. Borromæi nomine ſcriptarum Libb. II. Paris. 1586. 4. & 12. *Liber rarus.* Hennings p. 376.

— — Relaciones univerſales del Mundo. Valladolid 1603. fol. cum mappis geograph. *Liber rarus.* Bibl. anon. Hag. I. p. 109.

— — le relazioni univerſali, diviſe in VII. parti. In Venez. 1618. 4. *Liber rarus.* Freytag Anal. p. 377.

— — della ragion di Stato Libri X. Contre Libri delle cauſe della grandezza delle città. In Venet. 1619. 8. *Liber rarus.* Bibl. Salthen. p. 452. Bibl. Feuerlin. p. 376.

Boton (Abrah. de) ſchelot ut ſubot boton quæſtiones & reſponſa de locutionibus talmudicis. Smirn. 1660. 4. *Liber rarus.* Hennings p. 376.

Botterwecks (Joh. Frid.) entlarvter Quæcker. *Liber rariſſimus.* Gerdeſ. floril. p. 45.

Bottrigari (Caval. Ercol.) Melono diſcorſo armonico & il Melone ſecondo conſiderazioni muſicali ſopra un diſc. di Gandolfo Sigonio, intit ai. madrigali & a' libri dell' ant. muſica - - aggiunt. il diſc. de Sigonio. Ferrara 1602. 4.

— — il deſiderio, overo de' concerti di var. ſtromenti muſicali dial. di muſica. Bologn. 1590. 4.

— — il patrizio, overo de' tetracordi armonici di Ariſtoſſeno parere e vera dimoſtrazione. ib. 1593. 4. *Libri rari.* Hennings p. 377.

Bouchel (Laurent) bibliotheque canonique, contenant, par ordre alphabétique, les Matieres Eccleſiaſtique

ſtiques & Bénéficiales, avec les notes de Claude Blondeau. Paris 1689. fol. II. Voll. *Opus infrequens.* Osmont I. p. 127.

Bouchet (Jean) Les Regnards traverſant les Voies périlleuſes des folles fiances de ce Monde. Paris ſ. l. & a. fol. *Libri rari editio originalis.* Osmont I. p. 128.

— — Les epitres. Poitiers 1527. 4. & 1545. fol. *Editiones rarae.* Osmont I. p. 129. Bauer.

— — les Annales d'Aquitaine. ibid. 1557. fol. *Editio rara.* Bibl. Feuerlin. p. 7.

Bouchet (Jean du) veritable origine de la ſeconde & troiſieme lignée de la maiſon de France iuſtifiée par pluſieurs chroniques, chartes &c. Paris 1646. fol. & ibid. 1661. fol. *Editiones rarae.* Hennings p. 379.

Bouclier d'Eſtat uid. Iſola.

Boudinius (Joh.) de Jeſu Chriſti rerum geſtarum, quum in terris uerſaretur, claritate & gloria, cum breui compendio de rebus externis ad uitam Jeſu Chriſti pertinentibus. Antuerp. apud Plant. 1591. 8. *Liber rarus.* Bibl anon. Hag. III. p. 8.

Bouerii (Zachar.) orthodoxa conſultatio de ratione uerae fidei & religionis amplectendae. — In duas partes diſtributa. In qua Regulae ad ueram, Catholicam atque orthodoxam fidem tum agnoſcendam, tum amplectendam ex ſacrarum ſcripturar. fontibus, Conciliorum auctoritate, ueterum Patrum monumentis — hauſtae — traduntur. Col. 1626. 8. *Liber rarus.* Theſaur. bibl. III. p. 245.

Bougeant (P.) hiſtoire des guerres & des Negotiations, qui précederent le traité de Weſtphalie. Paris 1727. 4. *Opus rarum.* Bauer.

Bougoin (Sim.) l'Eſpinette du jeune Prince, en rime

françoiſe. ſ. l. 1508. fol. & 1514. fol. *Editiones perraræ.* Osmont I. p. 130.

Bouhic (Henr.) opus diſtinctionum ſuper V. libros Decretal. Lugd. 1498. fol. *Liber admodum infrequens.* Bauer. Hennings p. 379.

Bouhours (P. Domin.) opuſcules ſur diverſes ſujets. Paris 1684. 8. *Liber rarus.* Hennings p. 380.

— —diſcuſſion de la ſuite des remarques nouvelles ſur la langue françoiſe pour defendre ou condamner pluſieurs paſſages de la verſion du N. T. de Mons & principalement ceux, que le P. Bouhours y a repris. Paris 1693. 12. *Liber rariſſimus.* Hennings l. c.

Bouilli (Caroli) Commentarius in primordiale euangelium Diui Johannis: Vita Remundi Eremitæ; philoſophicæ & hiſtoricæ aliquot epiſtolæ. Hæc de nouo caſtigatius impreſſa ſunt, cum nonnullis additionibus & epiſtolis pluribus. Pariſ. 1514. 4. Freytag Anal. p. 148. *Editio rara.*

— — Dialogi III. de animæ immortalitate, de reſurrectione, de mundi excidio & illius inſtauratione. Lugd. 1552. 4. *Liber infrequens.* Osmont I. p. 129.

Bouillon (Le duc de) ſa rencontre avec Henry le grand & ſon ombre envoyé par S. M. au Roy ſon fils it. la lettre dechiffrée. Paris 1629. 8. *Liber rarus.* Hennings p. 383.

Bovio (Tommaſo) flagello de' medici razionali, nel quale non ſolo ſi ſcuprono molti errori di quelli, ma s'inſegna ancora il modo di emendarli e correggerli. Venet. 1583. 8. *Liber rarus.* Catal. Briffaut a Slawiet. p. 349.

— — fulmine contro de' medici putatitii rationali. Verona 1592. 4. *Liber perrarus.* Hennings p. 380.

Boulduc

Digitized by Google

Boulduc (Jac.) de Eccleſia ante legem libri II & de Eccleſia poſt legem liber analogicus, nondum in lucem editus. Quem ſequitur expoſitio epiſtolæ B. Judæ. Pariſ. 1630. 4. *Editio rara.* Theſaur. bibl. III. p. 294. Bibl. Solger. II. p. 162.

Boullay (Edmond du) le combat de la chair & de l'eſprit, mis en rime françoiſe. Paris 1549. 8. *Liber rarus.* Osmont I. p. 130.

Bourg-l'Abbé (Olenix) anti-baſilic pour reponſe a l'anti-Camus. Paris 1644. 4. *Liber rarus.* Hennings p. 384.

Bourgogne. Avis a la nobleſſe de Bourgogne touchant la reſolution des etats de Blois en a. 1588. ſ. l. 1590. 8. *Liber rarus.* Hennings p. 384.

Bourignon (Antoniæ) Renouatio ſpiritus euangelici, e Gallico autographo in Latinum uerſa. Partes II. Amſt. 1680. II. Voll. *Liber rarus.* Bibl. Solger. III. p. 54.

Bouſſart (Godefridus) de continentia Sacerdotum ſub hac queſtione, utrum Papa poſſit cum Sacerdote. Pariſ. 1505. 4. *Liber rarus.* Osmont I. p. 131.

Bouſſingaut (P.) nouveau theatre du monde ou abregé des etats & d'empires de l'univers. Paris 1668. 12. IV. Voll. *Liber infrequens.* Hennings p. 384.

— — deſcription de l'Europe. ib. 1182. 12. *Libellus minus notus.* Hennings l. c.

Bourſault (Edme) litanies de la ſainte Vierge. Paris 1667. 12. *Libellus admodum rarus.* Freytag Anal. p. 150.

Bouthiere (Jul. de la) traduction de Jul. Obſequens. Lugd. 1558. 8. *Liber rarus.* Hennings p. 385.

Bouvot (Job) Arrêts du Parlement. Gen. 1623. 4. *Liber rarus.* Osmont I. p. 132.

Bowardi (Car) an ſolo medico digna chirurgia. Lutet. 1638. fol. mai. *Scriptum rarum.* Hennings p. 385.

Boxhornii (M. Zuerii) Monumenta aliquot ſepulchralia ueterum Romanor. aeri inciſa. ſ. l. & a. fol. *Liber perrarus.*

— — Quæſtiones Romanæ. Lugd. B. 1637. 4. *Liber infrequens.*

— — de typographicæ artis inuentione & inuentoribus diſſert. ib. 1640. 4. *Scriptum infrequens.* Hennings p. 368.

Boyle (Rob.) new experiments touching cold. Lond. 1665. 8. & 1683. 4.

— — philoſophical works abridged, methodized and diſpoſed under the general heads of phyſics, ſtatics, pneumatics, natural hiſtory &c. Lond. 1725. 4. mai. c. figg. III. Voll. *Libri rari.* Hennings p. 386.

Boyleau (Jaques) traité du Jardinage, ſelon les raiſons de la Nature & de l'Art, avec divers deſſeins de Patères, Boſquets & autes Ornemens de Jardins. Paris 1638. fol. c. figg. *Liber ſatis infrequens.* Osmont I. p. 132.

Boym (Mich.) Flora Sinenſis. Viennæ 1656. fol. c. figg. *Liber rarus.* Bibl. Lehmann. p. 593.

Boyſſeul (Jean) confutation des declarations de ſpondé & des arguties de Rob. Bellarmin. Lyon 1598. 8. *Liber rarus.* Bibl. Salthen. p. 521.

Boyvin Franc. uid. Malingre.

Bozii (Thomæ) de antiquo & nouo Italiæ ſtatu aduerſus Machiauell. Libb. IV. Rom. 1594. 4. *Editio perrara.* Hennings p. 137.

— — de iure ſtatus ſ. de iure diuino & naturali eccleſiaſticæ libertatis & poteſtatis. ib. 1600. 4.

Col.

Col. 1625. 8. *Editiones raræ.* Hennings l. c. Catal. Briffaut a Slawiet. p. 352.

Bracelli (Jac.) de bello Hiſpanico, item Pontani de bello Neapolitano. Hagenoæ 1530. 4. *Editio rara.* Bibl. Smidsberg. I. p. 85.

Braceſcho (Gio.) la eſpoſitione di Geber. Venet. 1544. 8. & ib. 1551. 8. *Editiones raræ.* Bibl. Chriſt. I. p. 300. Hennings p. 387.

Braccii (Ignat.) effigies phœnicis in numiſmate & gemma, quæ in muſeo Gualdino aſſeruantur, cum uindiciis eiusdem auis. Macerat. 1622. 8. Rom. 1637. 4. *Editiones raræ.* Hennings p. 387.

Brack (Wencesl.) Vocabularium archonicum nuncupatum. ſ. l. 1487. 4. *Opus rariſſimum.* Bauer.

Brady (Rob.) introduction to the Old Engliſh Hiſtory, with an Appendix of ſeveral Records anda Gloſſary of Woords uſed in antient Records Laws and Hiſtorians (or the firſt Volume of his Compleat Hiſt. of Engl.) Lond. 1684. fol.

— — A Compleate hiſtory of England from the firſt Entrance of the Romans to the End of the Reign of K. Henry III. (or the II. Vol. of the compl. Hiſt.) Savoy 1685. fol.

— — A continuation of the compleat Hiſtory of England, containing the Lives of Edward I. II. and III. and Richard II. or the III. Vol. Savoy 1700. fol. *Opus raro integrum conſpiciendum.* Bibl. Mencken. p. 628 ſq.

Branca (Giov.) Machine artificioſe e diverſi. In Roma 1629. 4. c. figg. *Liber infrequens.* Osmont I. p. 133.

Brancati (Laur.) opuſcula III. de deo, quoad opera prædeſtinationis, reprobationis & gratiæ naturalis in commodum tyronum S. Auguſtini &c. Romæ 1687. 4. *Liber rarus.* Hennings p. 390.

Brancatio (Laet) della nouova diſciplina & vera arte militare Libb. VIII. Venet. 1585. fol. *Liber rarus.* Bibl. Chriſt. I. p. 435. Hennings l. c.

— — Zween Kriegsdiſcurs. 1. Brancatii über Jul. Cæſ. VIII. Bücher vom Frantzöſiſchen Krieg. 2. Franc. Mariæ Herzogen von Vrbin von allerhand Kriegsvortheilen und dann IV. Bücher von der Kriegskunſt zu Waſſer und Land, Herrn Marii Savorgnani Grafen von Belgrad, auſs italiäniſcher Sprach in die Teutſche verſezt durch J. W. Neumayr von Ramsla. Frf. 1620. c. figg. *Liber rarus.* Bibl. Chriſt. I. p. 435.

Brand (Gerh.) hiſtorie der Reformatie. Tom. I. Amſt. 1671. T. II. ib. 1677. T. III. & IV. Rotterd. 1704. 4. *Liber perrarus.* Bauer.

Brandano (Aleſſandro) Hiſtoria delle guerre di Portugallo (da 1640. ſino a l' 1656.) P. I. Venezia 1689. P. II. continuata da Franc. Brandano (ſino al 1663.) Roma 1716. 4. *Liber rarus.* Bibl. Mencken p. 545.

Brandis (Franz Adam Grafen von) des Tiroliſchen Adlers immergrünendes Ehren-Kräntzel, oder zuſammengezogene Erzehlung jeniger ſchrifftwürdigiſten Geſchichten, ſo ſich in den zehen nacheinandergefolgten Herrſchungen der Fürſtlichen Graffſchafft Tirol von Noe an biſs auff iezige Zeit zugetragen. Botzen 1678. 4. *Liber rarus.* Theſ. bibl. II. p. 110.

Brandt (Sebaſt.) uaria carmina. Argent. 1488. 4. *Editio prima perrara.* Osmont I. p. 133.

— — de origine & conuerſatione bonorum Regum, & laude ciuitatis Hieroſolymæ, cum exhortatione eiusdem recuperandæ. Baſil. 1495. 4. *Liber perrarus.* Bibl. Chriſt. I. p. 333.

Brandt

Brandt (Sebaſt.) Liber facetus de moribus iuuenum. ſ. l. 1499. 4. *Liber rarus.* Liter. Wochenbl. II. p. 39.

— — Acta concilii Baſileenſis. Hagen. 1499. 4. *Eximiæ raritatis opuſculum.* Bauer.

— — Der Richterlich Klagſpiegel. Ein nutzbarlicher begriff, Wie man ſetzen vnnd formiren ſoll, nach Ordnung der rechten, eine jede Clag, Antwort vnd Auſprechene, Urtheilen. Gezogen aus geiſtlichen vnd weltlichen Rechten &c. Straſsburg 1521. fol. *Liber admodum rarus.* Altes aus - der Geſch. I. p. 99.

— — Les Renards traverſant les périlleuſes Voies des folles fiances du Monde. Paris 1522. 4. *Liber rarus.* Osmont I. p. 133.

— — Titulorum omnium iuris tam Ciuilis quam Canonici expoſitiones, his accedit modus ſtudendi in utroque iure per Jo. Baptiſt. Caccialupum. Lugd. apud Jac. Giuncti 1538. & ibid. apud Gryph. 1544. 8. *Editiones raræ.* Freytag Apar. I. p. 363. Bibl. Feuerlin. p. 359.

— — das Narrenſchiff alle Stand der Welt betreffend Frf. 1560. 8. c. figg. ligno inciſis. *Editio rara.* Bibl. II. p. 288.

— — Der Heiligen Chriſt. Leben neu beſchrieben mit vielen ſchönen figuren und einem Zuſatz anderer Heiligen lieplich zu leſen. Straſsb. 1570. *Liber rarus.* Litet. Wochenbl. I. p. 154.

Brantii (Joh.) Elogia Ciceroniana Romanorum domi militiæque illuſtrium annis amplius ſeptingentis ab V. C. ad Auguſti imperium. Antuerp. 1612. 4. *Liber rarus.* Theſaur. bibl. IV. p. 145. Hennings p. 394.

Brantome (Pierre de Bourdeille Sr de) Memoires de Dames illuſtres de France de ſon temps. Leide 1665. 12.

Digitized by Google

Brantome (Pierre de Bourdeille Sr de) Les vies des Dames galantes de ſon temps. ib. 1666. 12. II. Voll.
— — les vies des hommes illuſtres & grands Capitaines etrangers de ſon temps. ib. 1666. 12. Voll. II.
— — les vies des hommes illuſtres & grands Capitaines François de ſon temps. ib. 12. Voll. IV. *Hæc omnia rariſ accenſentur a Gerdeſ. in floril.* p. 46 ſq.

Braſey (Jean Nicole de) Memoires politiques amuſans & ſatyriques. a Veritopolie 1716. 12. mai. *Liber rarus.* Freytag Anal. p. 153. Bibl. Mencken. p. 675.

Braſichelli (F. Jo. Mar.) index librorum expurgandorum. Bergomi 1608. 8. *Editio huius libri* ſec. *priori rarior.* Bibl. Feuerlin. p. 359. Hennings p. 394.

Braſſicani (Joh.) Grammaticæ inſtitutiones, cum quantitatibus Bebelianis. Phorcæ 1510. 4. *Liber infrequens.* Bibl. Feuerlin. p. 88.
— — Παν, Omnis. formulis Anſelmianis 1519. 4. *Opuſculum rarum.* Gerdeſ. floril. p. 47. Bauer.

Bratutti chronica uid. ſupra Vol. IV. Saidini.

Brauns (Ge.) Beſchreibung und Contrafactur der fürnehmſten Städt und Sitten der Welt. Cölln 1572. fol. Voll. V. *Opus rarum.* Bibl. Solger. I. p. 128.

Brecklingii (Frid.) Vox de cœlo: Noſce te ipſum & cognoſce Chriſtum. Amſt. 1660. 8.
— — Anatomia mundi. ib. 1660. 12.
— — ueritatis triumphus. ib. eod. 12.
— — Ankündigung des Rachtages und Gerichts Gottes. ib. eod. 12.
— — ewiges Euangelium von der Gewiſsheit der Seeligkeit. ib. eod. 12.
— — Tribunal conſcientiæ. 1661. 12.
— — Chriſtus triumphans. eod. 12.
— — Chriſtus cum ſuis Prophetis & Apoſtolis redniuiuus. Amſt. 1661. 12.

Breck-

Brecklingii (Frid.) Speculum repugnatum. ib. eod. 8.
— — Eiusd. Mysterium magnum, Christus in nobis. ib. 1662. 8.
— — biblia pauperum. ib. 1662. 12.
— — mysterium iniquitatis. eod. 12.
— — ruffende Stimme aus Mitternacht. ib. 8.
— — religio libera, Persecutio relegata. 1663. 8.
— — Mysterium Babylonis & Sionis. eod. 12.
— — maiestas & potentia Christianor. &c. eod. 12.
— — summa summarum. Amst. 1664. 8.
— — Pharisaismus detectus, conuictus, iudicatus. 1664. 12.
— — ernstliche Anrede der ewigen Liebe Gottes. 1696. 12. *Hæc omnia rara nominantur in Bibl. Salthen.* p. 538--540.

Brechti (F. Leuini) Sylua piorum carminum. Louan. 1555. 8. *Liber rarus.* Bibl. anon. Hag. III. p. 206.

Bredenbachii (If. Matth.) Apologia de eo, quod quibusdam uisus est acerbius in Martin. Lutherum scripsisse. Col. 1560. 8. *Liber rarus.* Bibl. anon. Hag. III. p. 9.

Bredenburgi (Joh.) Eneruatio tractatus theologico-politici, una cum demonstratione geometrico ordine disposita: naturam non esse Deum &c. Roterod. 1675. 4. *Liber rarus.* Gerdes. floril. p. 48.

Brederodii (Pet. Corn.) repræsentatio s. idea pacis generalis inter orbis christ. reges, principes & status; pontificum & sedis Romanæ solicitudine procuratæ. s. l. 1607. 8. *Libellus rarus.* Hennings p. 396.

Brenii (Dan.) compendium theologiæ Erasmicæ, pridem ex D. Erasmi Roterod. scriptis concinnatum. Rotterd. 1677. 12. *Libellus rarus.* Bibl. Salthen. p. 519.

Brentii

Digitized by Google

Brentii (Jo.) Libellus caſuum quorundam matrimonialium elegantiſſimus. In eund. præfatio D. Mart. Lutheri prius non aedita. Jam denuo recognitus &c. Baſil. 1536. m. Febr. in 8. *Libellus rarus.* Sinceri Anal. p. 207.

— — catechiſmus pia & utili explicatione illuſtratus. Witteb. 1553. 8. *Editio original. & rara.* Hennings p. 398. Bibl. Salthen. p. 512.

— — heilſame und nützliche Ercklärung über den Catechiſmum, verteutſcht durch Hartm. Beyer. Nürnb. 1560. *Liber rarus.* Bibl. Salthen. l. c.

— — Epiſtola ad illuſtriſſ. princip. Chriſtophorum Duc. Wirtenberg. &c. de Libro, quem Petr. a Soto ſcripſit contra prolegomena Brentii. 1557. 4. *Liber infrequens.* Bauer.

Brenzens (Sam. Frider.) Jüdiſcher abgeſtreiffter Schlangenbalg. D. i. Gründliche entdeckung und verwerffung aller Läſterung und Lügen, derer ſich der gifftige Judiſche Schlangenzifer und Otterngezicht wider den frömbſten, unſchuldigen Juden Chriſtum Jeſum - pflegt zu gebrauchen. In 7. vnterſchiedt. Capitel verfaſſet &c. Nürnberg 1614. 8. *Liber rarus.* Sinceri Neue Nachr. p. 268.

Brenzonus Chriſtoph. uid. Sylueſtranus.

Breſſii (Mauric.) metrices aſtronomicæ libri IV. Paris. 1581. fol. *Liber rarus & admodum infrequens.* Freytag Anal. p. 155.

Bret (Car. le) de ſouveraineté du Roy. Paris 1632. 4. *Liber rarus.* Catal. Neaulm. p. 77.

Breton (Raymond) petit Catechiſme, ou ſommaire des trois premieres parties de la doctrine chreſtienne, traduit du françois en la langue des Caraibes Inſulaires. a Auxerre 1664. 8.

— — Dictionaire Caraibe-François. ib. 1665. 8.

Breton

Breton (Raymond) Dictionaire François-Caraibe. ib. 1666. 8. *Libri rariſſimi.* Sparuenfeld Catal. libr. rariſſ. p. 70.

Breval (J.) remarks on ſeveral parts of Europe relating chiefly to the hiſt. antiquities and geography of thoſe countries, through wich the A has travel'd, as France, the Low-countries, Lorrain, Alſatia, Germany, Savoy, Tirol, Swizerland, Italy and Spain. Lond. 1726. fol. II. Voll. c. figg. plur. *Opus rarum.* Bibl. Mencken. p. 710.

Breuiarium (Argentinenſe.) impreſſum per Jo. Reynardum al. de Grunynger. 1489. 8. Widekind p. 183.

— — ſecundum conſuetudinem eccleſ. *Baſileenſis.* Baſil. 1480. 4. Widekind p. 327. Hennings p. 401.

— — Halberſtadienſe. ſ. l. & a. 8. mai. Maſch. Beytr. p. 94.

— — eccleſiæ *Leodienſis.* Pariſ. 1500. 8. Bibl. anon. Hag. III. p. 10.

— — *Lincopienſ.* ſub. tit: Breuiarius horarum canonicar. ſecundum ueram rubricam epiſcopatus Lincopenſis eccleſ. ordinatus &c. Nuremb. 1493. f. Hennings p. 404.

— — iuxta ritum *Predicatorum* multis figuris inſignitum. Venet. 1514. 4. Sinceri Nachr. p. 245.

— — *Romanum* uid. ſupra Vol. I. p. 155. & Vol. III. Quignon.

Prolixe admodum omnis generis breuiaria enumerat Hennings a p. 399-410, quorum tamen ſupra commemorata rariſſima ſunt.

Breuiarium hiſtoriale excerptum a Gallo quodam ex Landulpho de Columna a. 1428. Pictauii 1479. 4. *Editio rariſſima libri primi ibidem impreſſi.* Hennings p. 399.

— — Politicorum ſecundum rubricas Mazarinicas. Pariſ. 1707. 8. *Liber rarus.* Bibl. Smidsberg. II. p. 42.

Brey-

Breydenbach (Bernh. a) itinerarium in terram ſanctam. ſ. l. & a. in fol. cum ſchematibus urbium. *Editio rariſſ.* Freytag Appar. I. p. 48.

— — Reyſen gen Jeruſalem zu dem heiligen Grabe und fürbaſ zu der hochgelobten Jungfrauen und Märtyrin ſant Kateryn. ſ. l. & a. in fol. *Editio rariſſ.* Bibl. Salthen. p. 126. Hennings p. 396 ſq. qui multas huius libri editiones & uerſiones antiquas collegit.

Brietii (Phil.) Annales mundi, ſiue Chronicon uniuerſale, ſecundum optimas Chronologor. Epochas ab orbe condito ad A. C. 1660. perductum. In hac uero ultima editione additum fuit ſupplementum usque ad 1692. a Societatis Jeſu ſacerdote. Aug. Vindel. & Dilingæ 1696. fol. *Editio infrequens.* Theſaur. bibl. II. p. 242.

Brigentii (Andr.) Villa Burgheſia, uulgo Pinciana poetice deſcripta. Rom. 1716. 8. c. figg. *Liber rarus.* Bibl. Chriſt. II. p. 194.

Briggii (Henr.) arithmetica logarithmica Jo. Neperi illuſtrata. Lond. 1624. fol. & aucta per Adr. Vlacq. Goud. 1628. fol. *Liber infrequens.* Hennings p. 411.

— — & Henr. Gelibrand trigonometria Britannica. Goud. 1633. fol. *Liber rarus.* Osmont I. p. 135.

Brigittæ (Sanctæ) Reuelationes. Norimb. 1521. fol. c. figg. *Liber perrarus.* Bibl. Solger I. p. 61.

— — Das Puch der himmliſchen Offenbahrung der H. Wittiben Brigitte von dem Kunigreich Schweden. ſ. a. fol. c. figg. *Verſio perrara.* Liter. Wochenbl. I. p. 158.

Bringelliani (Did. Lopez) harmonia ſcripturæ diuin. emodulans actiones laudabiles & uituperabiles

les uirorum ac feminarum antiquo aut nouo relatas teſtamento. Vliſſip. 1646. fol. *Liber rarus.* Hennings p. 412.

Bringerii (Pet.) opuſcula ſ. ſpeculum amoris de humilitate, de mundana uanitate, antidotarius puſillanimorum, apologia de modo loquendi & tacendi. Paris. 1540. 4. *Liber parum notus.* Hennings p. 412.

Brioſii (Iac. Moſanti) Poemata, Pars I. Cadomi 1663. P. II. 1669. 12.

— — Epiſtolæ ib. 1670. 8. Vtraque rara. Gerdeſ. ſcrin. antiquar. VIII. p. 704. Hennings p. 413.

Briſavo (Pet.) microſcopio della religione. Napoli 1719. 8. *Liber rariſſimus & impius, una cum auctore, ut fertur, combuſtus.* Hennings l. c.

Briſſonius (Barn.) de regio Perſarum principatu. Heidelb. 1595. 8. *Liber rarus.* Bibl. Feuerlin. p. 360.

Britanniæ, Scotiæ, Hiberniæ & Orcadum deſcriptio ex libro Pauli Jouii de imperiis &c. it. Ge. Lilii elogia uirorum aliquot in Britannia memorabil. - - it. Ge-Lilii Chronicon regum Anglorum. Venet. 1548. 4. *Liber rarus.* Hennings p. 414.

de Britannicæ eccleſ. antiquit. uid. ſupra Vol. III. Parkeri.

Britonio Cantici, e ragionamenti, e quelli del Pontifice in favore della Romana chieſa. Vinegia 1550. 8. *Editio rara.* Catal. Briff. a Slawiet. p. 355.

Britonis (Guil.) Philippidos ſ. Speculum boni principis, qualis deſcribitur Philippus Auguſt. Franciæ Rex ab A. 1180-1223. e recenſ. & cum notis Caſp. Barthii. Cygneæ 1657. 4. *Liber infrequens.* Freytag Apar. I. p. 345. Bibl. Salthen. p. 109.

Brixienſis (Petri) Repertorium &c. Rom. 1476. Nurmb. 1477. fol. III. Voll. & Patauii 1480. fol. *Editiones perrarae.* Hennings p. 416. Bauer.

Brixii

Brixii (German.) in Thomam Morum Angl. chordigeræ calumniatorem Anti-Morus ſilua; Eraſmi Roterod. ad eum & ipſius Brixii uerboſa ad hunc epiſtola. Pariſ. 1519. 4. *Liber perrarus.* Hennings p. 417.

Brocardi (Jac.) myſtica & prophetica libri Geneſeos interpretatio &c. Lugd. Bat. 1584. 4. Brem 1595. 4.

— — Leuitici interpretatio. ib. 1580. 8.

— — commentar. in Apocalypſin. ib. 1580. 8. *Libri paradoxi perrari.* Hennings p. 417. Bibl. Salthen. p. 621.

Brocardo e d' altri autori rime. Venet. 1538. 8. *Liber rarus, Haymio præteritus.* Hennings p. 418.

Brodæi (Jo.) Miſcellaneorum libri VI. in quibus præter alia ſcitu digniſſima, plurimi optimorum Auctorum tam Latinorum quam Græcorum loci, uel deprauati hactenus reſtituuntur &c. Baſil. per Jo. Oporin. ſ. a. in 8. *Liber rarus.* Sinceri Notit. crit. p. 299.

— — annotationes in Xenophontis opera tam gr. quam lat. Libb. VI. Baſil. 1559. fol.

— — in Oppianum, Quintum Calabrum Smyrn. & Coluth. &c. ibid. 1582. 8. *Libri infrequentes.* Hennings p. 418.

Broëi (Franc.) parallela legis & nummi &c. Pariſ. 1633. 8. *Liber rarus.* Hennings l. c.

Brogiotti (Andr.) Indice de caracteri, con l'inventori e nomi di eſſi, eſſiſtenti nella ſtampata Vaticana e camerale. In Roma 1628. 8. *Liber rarus & præſtans.* Osmont I. p. 138.

Bromyard (F. Jo.) ſumma prædicantium e diuerſis canon. & ciuil. legibus ordine alphabet. contexta. ſ. l. & a. in fol. & Noriberg. apud Korberger. 1485. fol. mai. *Editiones perraræ.* Hennings p. 418. Bauer.

Bro-

Broniouii (Mart. de) Le *Biedzfedea*, deſcriptio Tartariæ it. Ge. a Reichersdorff itinerarium Transſyluaniæ, Moldauiæ &c. & Ge. Werneri de admirandis Hungariæ aquis hypopnematia. Col. Agr. 1595. fol. cum tabb. geograph. *Opus haud uulgare.* Hennings l. c.

Bronzerii (Jo. Hier.) de innato calido & naturali ſpiritu principio effectiuo ſemini indito. Venet. 1621. 4.

— — dubitatio de principatu jecoris ex anatome lampetræ. Patau. 1626. 4. *Libri rari.* Hennings p. 419.

Broſſe (Guid. de la) icones plantarum horti regii Pariſienſis æri inciſarum &c. Fol. mai. *Opus rariſſimum, cuius paruus exemplarium prodiit numerus.* Hennings p. 419.

Brottufs (Ernſt) Genealogia und Chronica des Fürſtlichen Hauſes zu Anhalt, mit Melanchthonis Vorrede. Leipz. 1556. fol. c. figg. *Editio admodum rara.* Bibl. Salthen. p. 143.

Brove (Salom. de la) Le Cavalerice françois. Secondé edit. a Paris 1602. fol. c. figg. *Liber rarior.* Bibl. Chriſt. I. p. 431.

Broukhuſii (Jani) Poematum Libri XVI. editore Dau. Hoogſtratano. Amſt. 1711. 4. *Liber rarus.* Bibl. Chriſt. II. p. 170.

Broweri (Chriſtoph.) Sidera illuſtrium & ſanctorum uirorum, qui Germaniam præſertim magnam olim geſtis rebus ornarunt. Mogunt. 1616. 4. *Liber rarus.* Hennings p. 420.

Brouwer (Henr.) de iure connubiorum libri II. Delphis 1714. 4. *Liber rareſcens.* Bibl. Feuerlin. p. 109.

Browne (Thom.) the hiſtory of the life and Reign

Digitized by Google

of the famous Princeſſe Elizabeth. Lond. 1634. 4. *Liber rarus.* Bibl. Mencken. p. 634.

Browne (Thom.) Pſeudodoxia epidemica: or: Enquiries into very many received tenents and commonly preſumed Truths, the ſecond Edit. Lond. 1650. fol. *Liber rarus.* Bibl. Chriſt. I. p. 1.

— — Pſeudodoxia epidemica, d. i. Vnterſuchung der Irrthümer bey dem gemeinen Mann. Frf. 1608. 4. c. figg. *Verſio rara.* Bibl. Salthen. p. 353.

— — certaine Miſcellanean Traits writton ibid. 1684. 8. *Libris prohibitis annumeratur* in Catal. Zuylechem. p. 147.

Browniſtarum Confeſſio uid. Eelydeniſſe.

Brucherii (Jo.) commentarii in VII. Sapientum apophthegmata Auſonianis conſcripta uerſibus. Eiusdem tetraſticha parabolica, cum nonnullis aliis eiusdem poematiis. Pariſ. 1528. & 1534. 8. *Editiones rarae.* Hennings p. 420.

Brucioli (Ant.) dialoghi Libb. IV. Venet. 1526. fol. 1528. 8. & 1537. 4. *Editiones perrarae.* Hennings p. 421.

Bruconi (Albini) in D. Johannis Euangelium commentarior. Libri VII. chriſtiana fruge refertiſſimi. Argentor. 1527. 8. *Editio unica perrara.* Bibl. Salthen. p. 608.

Brugiantino (M. Vinc.) cento novelle di Gio. Boccacio rid. in ottava rima &c. Venet. 1551. 4. *Editio unica rariſſ.* Hennings p. 421.

— — Angelica inamorata, poëma. ibid. 1553. 4. *Editio rara.* Osmont I. p. 137.

Brun (Corneille le) Voyages par la Moſcovie, en Perſe, & aux Indes orientales. Ouvrage enrichi de plus de 320. tailles douces, des plus curieuſes, repreſentant tout ce qu' il y a de plus curieux en vuës, villes, habillemens, animaux, oiſeaux, poiſſons,

poiſſons, plantes &c. de ces pais. Avec les antiquités & particulierement celles du fameux Palais de Perſepolis que les Perſes appellent Chelminar, &c. a Amſt. 1718. fol. II. Voll. *Opus perrarum.* Catal. Neaulm. p. 37.

Brun (Jean) la veritable religion des Hollandois, avec une Apologie pour la religion des Eſtats generaux des provinces unies, contre le libelle diffamatoire de Stoupe. Amſt. 1675. 12. *Liber rariſſimus.* Bibl. Feuerlin. p. 545.

Brunn (Luc.) Praxis Perſpectiuæ, von Verzeichnungen ein ausführtlicher Bericht. Leipz. 1615. fol. c. figg. *Liber rarus.* Bibl. Chriſt. I p. 377.

Brunes (Joh. de) Emblemata of Zinne-werck; voorgheſtelt in Beelden, ghedichten, en breeder uyt-legginghen. Amſt. 1624. 4. c. figg. *Liber rarus.* Bibl. Chriſt. II. p. 266.

Brunet (Jean Louis) le parfait Notaire apoſtolique & Procureur des Officialités. Par. 1730. 4. II. Voll. *Liber inuentu difficilis.* Osmont I. p. 138.

Brunetto. Il Teſoro di Meſſer *Brunetto*, Latino Fiorentino, Precettore del divino Poeta Dante, nel qual, ſi tratta di tutte le coſe che a mortali ſe appartengono. In Treviſo 1474. fol. *Editio prima rariſſima.* Osmont I. p. 138.

Brunfelſii (Ott.) herbarum uiuæ icones ad naturæ imitationem ſumma cum diligentia & artificio effigiatæ una cum effectibus earundem in gratiam ueteris illius & iam renaſcentis herbariæ medicinæ. Adi. ad calcem app. iſagogica de uſu & admiratione ſimplicium &c. Argent. 1530. & ibid. 1532. fol. *Editiones perraræ.* Hennings p. 422. Bibl. Salth. p. 297.

— — *Kräuter-Buch.* II. Theile. Straſsb. 1540. 4. *Liber rariſſimus.* Bibl. Salthen. p. 303.

Bruni (Jordani) il Candelajo commedia. In triſtitia hilaris, in hilaritate triſtis. In Parigi 1582. 8. Freytag Anal. p. 157.

— — degli heroici furori, Dialogi X. ibid. 1585. 8.

— — La caballa del Cavallo Pegaſeo, con l' agiunta dell' Aſino Cillenico. ib. eod. in 8. Osmont I. p. 140.

— — oratio ualedictoria. ſ. l. 1588. 4. Bibl. Salthen. p. 89. Hæc omnia rara *& rariſſima*. Conf. etiam. Hennings notit. libr. rar. a p. 423-435.

— — the expulſion of the triumphant Beaſt. Translated from Jord. Bruno's Spaccio della Beſtia triomfante. Lond. 1713. 8. *Liber ob impreſſorum exemplarium paucitatem rariſſim.* Biblioth. hiſt. literar. Struuio-Jugler. p. 1686.

Bruni (Leon.) Epiſtolarum Libb. VIII. Baſil. 1535. 8. *Liber rarus.* Bibl. Chriſt. II. p. 87. Vid. etiam Leon. Aretinus.

Brunneri (Andr.) Annales Boicæ gentis. Tomi III. Monachii 1624-1629. 8. mai. *Editio infrequens.* Bauer. Hennings p. 435.

Brunners (Lienhart) Bibliſche Concordanz. Srasb. 1530. fol. *Liber admodum rarus.* Vogt p. 152. Freytag Appar. I. p. 157.

Brunonis (Carthuſianor. inſtitutoris) expoſitio omnium epiſtolarum Pauli, it. ad Laodic. cum uita eius. Paris. 1503. 1509. *Editiones rarae.* Hennings p. 436.

Brunonis (Epiſcopi Herbipolit.) Commentarius in Pentateuchum. Duaci 1548. 4. *Liber rarus, Labbeo incognitus.* Hennings p. 436.

Bruno (Vinc.) Teatro degl' Inventori de tutte le coſe. Napoli 1603. fol. Bibl. Mencken. p. 74.

Bruſantini (Vinc.) cento novelle dette in ottava rima. Ven. 1554. 4. *Liber rariſſimus.* Hennings p. 437.

Bruſcam-

Digitized by Google

Bruſcambille (de) fantaiſies augmentées par Sr. des Lauriers. Paris 1615. 8. *Liber rarus.* Hennings p. 437.

— — les oevres contenans ſes fantaiſies, imaginations, & paradoxes, & autres diſcours comiques. a Rouen 1635. 12. *Liber futilis, obſcœnus, ſed rarus.* Vogt. p. 153.

Bruſchii (Caſp.) Supplementum uid. ſupra Vol. III. Dan. de Neſſel.

— Narratio calamitatis, quam perpeſſa eſt urbs Slaccenwaldenſis apud Boemos a 1542. Wittemb. 1543. 8. *Liber rarus.* Bibl. Chriſt. II. p. 174.

— Sacelli regii encomium elegiaco carmine ſcriptum, & de prodigiis annorum 1549 & 1550. Elegia. Auguſtæ Rhet. 1551. 4. *Opuſculum rariſſimum.* Hennings p. 438. Bauer.

— de Laureaco uet. admodumque celebri in Norico ciuitate & de Patauio germanico (Paſſau) ac utriusque loci archiepiſcopis & epiſcopis Libri II. cum eiusd. poematibus. Baſil. 1553. 8. *Liber rarus.* Hennings p. 437.

— Annales præcipuorum Monaſteriorum Germaniæ. Sulzbaci 1682. 4. *Liber rarus.* Bauer.

— Hieroſolymæ collatio cum Rotenburgo urbe imperiali ad Tubarum ſita - carmen opusque ultimum ante obitum ſcriptum - cum elegia in Bruſchii obitum ſcripta a Jo. Hornburgio - it. alia elegia & ipſius facti enarratione ſcripta &c. Rotenb. ad Tubar. ſ. a. in 4. *Opuſculum rariſſimum.* Bauer.

Bruſoni (Hieron.) gloria degli Incogniti. Venet. 1627. 4. c. figg.

— — hiſtoria d'Italia dall'anno 1625. ſino al. 1660. Venet. 1661. 4. *Liber rarus.* Bibl. Salthen. p. 102.

— — la gondala a tre remi. ib. 1662. 12. *Vtraque rara.* Hennings p. 438.

Digitized by Google

Bruſſonii (Domitii) Facetiarum & Exemplorum Libri VII. Romæ 1518. fol. *Editio prima perrara.* Osmont. I. p. 141.

— — idem liber. Baſ. 1559. *Liber rarus.* Bibl. anon. Hag. II. p. 355.

Brutus (Eſtienne) apologie ou defenſe du Prince d'Orange, contre Philippe II. ſ. l. & a. in 12. *Liber rarus, cuius uerus eſt auctor Hubert Languetus.* Osmont. I. p. 142.

Bruti (Stephani Junii) Vindiciæ contra tyrannos, ſ. de principis in populum & populi in principem legitima poteſtate. Edimb. 1579. 8. Vriellis 1600. 12. *Editiones raræ.* Osmont I. p. 142. Bibl. Feuerlin. p. 545.

— — de la puiſſance légitime du prince ſur le peuple & du peuple ſur le Prince, traduit de latin. 15. 1. 8. *Verſio libri antecedentis rara.* Osmont. I p. 142. Vid. etiam ſupra Vol. II. Steph. Junii.

Bruyerini (Joh.) de re cibaria Libb. XXII. omnium ciborum genera omnium gentium moribus & uſu probata complectentes. Lugd. 1560. it. Frf. 1600. 8. *Editiones raræ.* Bibl. Chriſt. I. p. 307.

Bruys (Franc.) Critique des intereſſée des journaux litteraires & des ouvrages par une ſocieté des gens des lettres. Haye 1730. 12. III. Voll. *Opus ob ſuppreſſionem perrarum.* Hennings p. 440.

Bry (Joh. Theod.) atque Israel. de *Bry* opera miſericordiæ ad corpus pertinentia (e lineis Marii chartarii expreſſa) cum explicat. Jul. Roſcii Hortini. Mombelg. 1596. fol. cum figg. *Opus rarum.* Bibl. Chriſt. II. p. 259.

— — India orientalis Tomi XIII. qui ita prodierunt: T. I. Frf. 1597. & iterum 1609. T. II. ib. 1613. T. III.

Digitized by Google

T. III. Oppenh. 1616. T. IV. ib. 1617. T. V. Frf. 1601. T. VI. ib. 1603. T. VII. ib. 1605. T. VIII. ib. 1606. T. IX. ib. 1612. T. X. ib. 1613. T. XI. Oppenh. 1618. T. XII. & XIII. 1628. fol. *Opus rarum & elegans.* Freytag Anal. p. 161 ſqq.

Bry (Joh. Theod.) India occidentalis ſ. America Partes XIV. ſcil. P. I. Francof. 1600. fol. mai. P. II. ib. 1591. P. III. ib. 1593. P. IV. ib. 1594. P. V. ib. 1595. P. VI. ib. 1619. P. VII. Oppenh. 1617. P. VIII. Frf. 1599. P. IX. ib. 1601. P. X. Oppenh. 1618. P. XI. Frf. 1619. P. XII -- XIV. 1630. 1631. *Opus itidem rarum.* Freytag l. c. p. 163 ſqq.

Bubo Marianus uid. Marianus.

Bucani (Guil.) inſtitutiones theologicæ ſ. locorum communium chriſtianæ religionis, ex dei uerbo & præſtantiſſimorum Theologorum orthodoxo conſenſu expoſitorum analyſis. Bernæ 1605. 8. Gen. 1617. 8. *Editiones infrequentes.* Bibl. Solger. III. p. 141. Bibl. Salthen. p. 517.

Bucca (Jo. Jac.) de ſtilo Cameræ Romanæ libellus. Rom. 1561. 4. *Liber ſatis incognitus.* Hennings p. 442.

Bucellini (Joh.) Gallo-Flandria ſacra & profana ab anno 253 ad annum 1610. Duaci 1625. fol. *Opus perrarum.* Bauer.

— . — Rhætia ſacra & profana. Vlm. 1677. 4. *Liber rarus.* Hennings p. 442.

Buceri (Gerſonii) diſſertatio de gubernatione eccleſiæ. Middelb. 1618. 4. *Liber perrarus.* Hennings p. 442.

Buceri (Mart.) Vergleichung D. Luthers vnd ſeines Gegentheils vom Abentmal Chriſti. Dialogus, das iſt, eyn freundlich Geſprech. Gar nahe alles ſo D. Luther in ſeinem letſten Buch Bekenntnüſz ge-

Digitized by Google

nennt fürbracht hat. &c. Straſzburg 1528. 8. Freytag Appar. III p. 193.

Buceri (Mart) Fürbereitung zum Concilio ibid. 1533. 4. Theſaur. bibl. II. p. 231.

— — Defenſio aduerſus Robertum Epiſcopum Abrincenſem. Argentor. 1534. 8. Theſ. bibl. IV. p. 126.

— — abuſus eccleſiaſtici corrigendi. ib. 1541. 4. Theſ. bibl. II. p. 231.

— — Alle Handlungen und Schrifften, zu Vergleichung der Religion, durch die Key. Mai. Churfürſten, Fürſten und Stände, aller theylen, auch den Päbſtlichen Legaten, auff iüngſt gehaltnem Reichstag zu Regenſpurg verhandlet und einbracht A. 1541. Straſsburg. eod. 4. Theſ. bibl. IV. p. 124.

— — wie leicht und füglich Chriſtliche Vergleichung der Religion bey uns Teutſchen zu finden. 1545. Theſ. bibl. II. p. 231.

— — Wiederaufrichtung der Meſſen, anderer Sacramenten und Ceremonien und des Pabſtthums. Straſsb. 1545. 4. Theſ. bibl. l. c.

— — Chriſtliche Erinnerung an die Kayſerl. und Königl. Mayeſtäten &c. Geſandten zu Worms verſammlet, daſs ihnen gebühre Beſserung der Kirchen in teutſchen Landen fürzunehmen. 1545. 4. Bibl. Salthen. p. 48.

— — Ein Chriſtlich Bedencken wie ein leidlicher Anfang Chriſtlicher Vergleichung in der Religion zu machen ſeyn mögte zu Leipz. 1536. zuſammengetragen, dabey George Vicel auch geweſen &c. 1545. 4. Bibl. Salthen. l. c.

— — de uera & falſa cœnæ dominicæ adminiſtratione libri II. aduerſus B. Latomum. Neuburgi 1546. 4. Theſ. bibl. IV. p. 126.

Buceri

Buceri (Mart.) gratulatio ad eccleſiam Anglicanam de religionis Chriſti reſtitutione. 1548. Bibl. Salthen. p. 48.

— — Diſputata in altero colloquio A. XLVI. &c. Reſponſio ad Stephanum, Epiſcop. Vintonienſem, Anglum, de cœlibatu Sacerdotum & Cœnobitarum. ſ. l. 1548. 4. Theſ bibl. II. p. 231.

— — de regno Chriſti Jeſu Seruatoris noſtri libb. II. Baſil. 1557. fol. Theſ. bibl. IV. p. 126.

— — prælectiones in Epiſt. ad Epheſios. ib. 1562. fol.

— — Libellus de ui & uſu S. Miniſterii. ib. 1562. 8.

— — Doctrina de prædeſtinat. cauſa peccati, libero arbitrio & excœcatione impiorum. 1562. 8. Theſ. bibl. l. c.

— — metaphraſis in epiſtol. D. Pauli ad Romanos, in quibus ſingulatim Apoſtoli omnia cum argumenta, tum ſententiæ & uerba, ad autoritatem diuinæ ſcripturæ fidemque eccleſiæ catholicæ — excutiuntur &c. Baſil. 1562. fol. Freytag Appar. I. p. 355.

— — Paſtorale, das iſt, von der wahren Selſorge und dem rechten Hirten-Dienſt, wie derſelbe in der Kirchen Chriſti beſtellet und verrichtet werden ſoll. Neuſt. 1592. 4. Bibl. Salthen. p. 242.

— — an eyn chriſtl. Rath vnd Gemeyn der Stadt Weiſſenburg Summarien ſeiner predig daſelbſt geton. ſ. l. & a. 4. Theſ. bibl. II. p. 231.

— — Grundurſach der Newerung am Nachtmal des Herrn zu Strasburg fürgenomen. ſ. a. 4. Theſ. bibl. II. p. 231.

— — Concordia inter Doctores Saxonicos & ciuitates Germaniæ ſuperioris 1536. inſtituta de præſentia corporis & ſanguinis domini in cœna, de

Digitized by Google

baptiſmo infantum, de baptiſmi uirtute, item de abſolutione. Vrſellis ſ. a. 8. Theſaur. bibl. l. c. *Omnia Buceri ſcripta rara ſunt, quædam rariſſima.* Confer. etiam Hennings a pag. 443 - 449.

Buceri (Mart.) Vid. etiam ſupra Bericht kurzer.

Buch der Natur. Augſp. 1482. & 1499. fol. *Libri antiquioris editiones perrarae.* Altes aus - der Geſch. II. p. 92.

Buchanani (Dauid.) hiſtoria animæ humanæ. ſ. l. 1636. 8. *Liber rarus.* Bibl. Salthen. p. 578.

Buchanani (Ge.) Franciſcus & fratres, quibus accedunt uaria eiusd. & aliorum (ſcil. Adriani *Turnebi*, Mich. *Hoſpitalii*, Jo. *Aurati*, Car. *Vtenhouii*, Cam. *Morellæ*) poemata. Baſ. 1568. 8. *Editio rara.* Bibl. Chriſt. II. p. 174.

— — Franciſcanus & fratres. Elegiarum liber I. Hendecaſyllabor. Lib. I. Epigrammatt. Libri III. Quibus iam recens accedunt de Sphæra libri V. 1594. 8. mai. *Editio infrequens.* Blaufus Beytr. I. p. 77.

— — Baptiſtes ſ. Calumnia tragœdia. Frf. 1578. 8. *Libellus rarus.* Bibl. Chriſt. II. p. 575.

— — rerum Scoticarum hiſtoria. Acceſſit de iure regni apud Scotos dialogus. Edimb. 1583. fol. *Rara editio.* Freytag Appar. I. p. 331.

Buchii (Phil.) Fabula hæreſeos Prædeſtinatianorum, infamandæ orthoxiæ a gratiæ diuinæ aduerſariis olim confictæ & ſeculo noſtro in ſcenam productæ, adſcititia uero ſpecie exuta. Francof. ad Oder. 1676. 4. *Liber rariſſimus.* Vogt p. 154.

Buckeridge (Jo.) de poteſtate papæ in rebus temporalibus ſ. in regibus deponendis uſurpata. Lond. 1614. 4. *Liber haud uulgaris.* Hennings p. 449.

Buco-

Bucolicorum auctores, Gratianus de uenatione, Ouidii halieutica, Nemeſiani Cynegeticon & carmen bucolicum Calphurnii, it. Adriani Cardinalis uenatio. Venet. in ædibus Aldi 1534. 8. Baſil. 1538, & 1546. 8. *Editiones rara.* Hennings p. 450. Osmont I. p. 143.

Budæus (Guil.) de aſſe & partibus eius libri V. Paris. 1516. fol. *Opus rarum.* Bibl. Feuerlin. p. 8.

— — Epiſtolæ latinæ. Baſil. 1521. 4. *Editio perrara.* Bibl. Solger. II. p. 363.

— — Commentarii linguæ græcæ. Baſil. 1530. fol. *Editio rara.* Bibl. Solger. I. p. 148.

— — Epiſtolæ græcæ, cum uerſ. Anton. Pichonii. Pariſ. 1574. 4. *Opus perrarum.* Bauer. De multis aliis Budæi ſcriptis uid. Hennings p. 450ſqq.

Budæi (Guil.) *Medici Halberſtadienſ.* chronicon Halberſtadienſium Epiſcoporum, cum prolegomenis de initio progreſſu ac decremento Halberſtad. Epiſcopiæ. *Opus imperfectum rariſſimum, cuius 4. tantum plagulæ in lucem ſunt editæ.* Vogt p. 156.

— — Familia & Patrimonium B. Stephani Halberſtadienſis. Das iſt: Das Halberſtädtiſche Stamm- und Lehenregiſter, von den Fürſten, Grafen, Freyherren, Rittern, und Adels-Perſonen, ihren Geſchlechtern, dann auch Erb-Sitzen und Gütern, ſo dieſelben ſammt und ſonders vom Stifte Halberſtadt ehemals zu Lehen gehabt und eines theils anietzo noch haben und tragen in III. Theile ordentlich verfaſſet. Halberſt. 1615. 4. *Opus longe rariſſimum.* Vogt p. 155.

Bugado (la) provençalo. ſ. l. & a. 24. *Editio rara.* Hennings p. 454.

Bugati (Gaſparo) hiſtoria univerſale. Venet. 1570. 4. *Liber rariſſimus.* Bibl. Sarraz. II. p. 108. Bauer.

Bugen-

Bugenhagius (Jo.) De coniugio Episcoporum & Diaconorum ad Venerand. Doctorem Wolffg. Reissenbusch Monasterii Lichtembergensis Præceptorem. Vuittemb. 1525. 8. Sinceri Anal. p. 97.

— — breuissima in Jobum scholia, quibus ueteris tralationis nubila dispelluntur. Argentor. 1526. 8. Freytag Anal. p. 166.

— — Ein Schrifft an andere Pastorn vnd Predigern von der jetzigen Kriegsrustung. Witteb. 1546. 4. Freytag l. c. p. 167.

— — commentarius in Jonam. Witteb. 1550. 8. Gerdes. floril. p. 52.

— — Warhafftige Historia wie es uns zu Wittemberg in der Stadt gegangen ist, in diesem vergangen Krieg bis wir durch Gottes Gnaden erlöset sind, und unser hohe Schule durch den Durchleuchtigsten Fürsten u. Herrn, Herrn Moritzen Hertzogen zu Sachsen - - widerumb aufgericht ist. Geschrieben 1547. III. Aug. zu Erffurt druckts Geruasius Schürmer 1591. 4. *Scriptum rarissimum, reliqua rariora.* Freytag Anal. p. 166.

Bulengeri (Jul. Cæs.) de circo Romano, ludisque circensibus ac circi & amphitheatri uenatione liber. Cui accessit D. Jo. chrysostomi oratio de circo ex ueteri græco MS. excerpta, nusquam hactenus edita, cum eiusdem Bulengeri interpretatione. Editio prima. Lutet. Paris. 1598. 8. *Liber rarissimus.* Freytag Appar. III. p. 291.

— — de Theatro, ludisque scenicis libri duo. Editio prima. Tricassibus 1603. 8. *Liber perrarus.* Freytag Appar. III. p. 296.

Bulgarini (Bellisar.) alc. considerazioni sopra il discorso di Jac. Mazzoni fatto in difesa della com. di Dante. Siena 1583. 4.

— — repliche alle risposte di Oraz. Capponi so-

pra

pra le prime 5. particelle delle ſue 'conſiderazioni intit. al diſc. di Jac. Mazzoni in difeſa &c. ib. 1585. 4.

Bulgarini (Belliſar.) difeſa in riſpoſte all' apologia e palinodia di Aleſſandro Carriero ed alc. lettere paſſate trà Lod. Botonio e il medeſ. Bulgarini per l'occaſione della controverſia nata fra eſſo, &c. ib. 1588. 4.

— — riprova delle particelle poetiche ſopra Dante, diſputate da Zoppio. ib. 1602. 4.

— — antidiſcorſo; ragioni in riſp. al primo diſcorſo ſopra Dante ſcritto a penna ſotto finto nome di Sperone Speroni. ib. 1616. 4. *Libri rari.* Hennings p. 459.

Buliver (Jo.) chirologia or the natural language of the hand, compoſed of the ſpeaking motions and diſcurſing geſtures thereof; add. chironomia or the art of manual rhetoric by hiſtorical manifeſtos exemplified &c. Lond. 1644. 8. c. figg.

— — Philoſophus or the deafe and dumb man's friend exhibiting the philoſophical verity of that ſubtilè art, which may inable one with an obſervant eie to heare wat any man ſpeaks by the moving of his lips. ib. 1648. c. figg. *Libri rari.* Hennings p. 459.

Bulla aurea. In regia ciuitate Nurnbergenſi per Ant. Coburger 1474. & apud eund. 1477. fol. *Editiones rariſſimæ.* Hennings p. 460. Sinceri Nachr. p. 198.

— — die güldene Bull. Teutſch. ſ. l. & a. fol. literis Gothicis. *Editio rariſſima.* Sinceri Nachr. p. 199.

— — Die güldin bulle. und künigelich Reformacion. Straſsb. 1485. fol. cum figg. ligno inciſis. *Editio perrara.* Sincerus l. c.

Bulla

Bulla aurea. Guldin Bull, Caroli des vierden, weilant Römiſchen Keyſer. Reformationn, Statuten, Herligkeiten vnd Ordenungen aller Oberkeit des H. Römiſch. Reichs, vnd Teutſcher Nation belangend. Keyſer Friderichs Reformacion aller Ständ. Gmeynem nutz zu gut vnd friden. Im Jar MCCCC. vnd zwei und uiertzigſten auffgericht. Zu Franckfurt, am Mayn. Im Heumon. des 1531. Jars. 4. *Editio perrara.* Sinceri Nachr. p. 201. Bibl. Feuerlin. p. 118.

— aurea Karoli IIII. Rom. Imperatoris. Ex archiuo Illuſtriſſimi Princ. Electoris Palatini. Spiræ 1611. 4. *Editio rara.* Sinceri Nachr. p. 200.

— aurea Norimbergæ 1356. ſancita — add. conſtitut. Sigismundi. Vpſal. 1665. 8. *Editio apud nos infrequens.* Hennings p. 460.

Recueil de Bulles, Brefs des Papes, Facultés des Légats, depuis 1523. juſqu'en 1568. ſ. l. 8. *Volumen rarum.* Csmont I. p. 144.

Bullet (Sr.) uſage du pantometre inſtrument geometr. Paris 1675. 12. *Libellus perrarus.* Hennings p. 461.

Bulli (Ge) Defenſio fidei Nicenæ ex ſcriptis, quæ extant, catholicorum doctorum, qui intra tria prima eccleſ. chriſt. ſecula floruerunt. Oxon. 1685. & 1688. 4. *Liber rarus.* Hennings p. 461.

Bullialdi (Ism.) de natura lucis. Pariſ. 1638. 8. *Liber rarus.* Boſe otia Wittembergenſ. p. 31.

— liber, cui titulus: Philolai, ſiue diſſertationis de uero ſyſtemate mundi libri IV. Amſt. 1639. 4. *Liber rarus.* Boſe l. c. p. 32.

— — de eccleſiis Luſitanicis ad Clerum Gallicanum libri duo. Ratisb. 1656. 4. *Liber rariſſimus, recuſ. tamen* 1700. *ex edit. E. S. Cypriani.* Gerdeſ. floril. p. 53.

Bullial-

Bullialdi (Iſm.) opus nouum ad Arithmeticam infinitorum libris VI. comprehenſum, in quo plura a nullis hactenus edita demonſtrantur. Lutet. Pariſ. 1682. fol. c. figg. *Liber admodum infrequens.* Freytag Anal. p. 168.

Bullingeri (Henr.) de origine erroris in Diuorum ac ſimulachrorum cultu. Baſil. 1529. 8. Theſaur. bibl. I. p. 289. Bibl. Salthen. p. 22.

— — de S. ſcripturæ auctoritate &c. Tig. 1538. 4.

— — Series ac digeſtio temporum & rerum a Luca in Actis apoſtolor. deſcriptarum. ib. 1548. 4.

— — de gratia dei iuſtificante. ib. 1554. 4. Bibl. Salthen. p. 22.

— — apologetica expoſitio, qua oſtenditur, Tigurinæ eccleſ. miniſtros nullum ſequi dogma hæreticum in cœna Domini. Tig. 1556. 8. Bibl. Süſſmilch. p. 123.

— — aduerſus Anabaptiſtas libri VI. nunc primum a Germanico ſermone in latinum conuerſi per Joſiam Simlerum. Tig. 1660. 8. Blauſus Beytr. II. p. 20. Bibl. Salthen. p. 620.

— — Vrſprung der Wiedertäufer mit Wiederlegung ihrer Gründ und Artickel. Zürich 1561. 4. Bibl. Salthen. p. 23.

— — fundamentum firmum, cui tuto fidelis quiuis inniti poteſt &c. Tiguri 1563. 8. Bibl. Salthen. p. 620.

— — Repetitio & dilucidior explicatio conſenſus ueteris orthodoxæ catholicæque Chriſti eccleſiæ in doctrina prophetica & apoſtolica, de inconfuſis proprietatibus naturarum Chriſti Domini, in una indiuiſa perſona permanentibus - - Altera parte libelli huius perſtringitur ultimus ille Joannis Brentii liber, inſcriptus recognitio. Tiguri 1564. 8. Theſ. bibl. III. p. 304.

Bullin-

Bullingeri (Henr.) Haus-Buch, oder 50. Catechiſmus-Predigten. Heidelb. 1568. fol. Bibl. Salthen. p. 234.

— — adhortatio ad omnes in Eccleſia Domini noſtri Jeſu Chriſti V. D. Miniſtros, ut contentiones mutuas deponant &c. in lat. linguam per Joſ. Simlerum transſcripta. Tig. 1572. 8. Bibl. Feuerlin. p. 635. *Omnia huius auctoris ſcripta ſunt rara.*

Bunonis (Jo.) Memoriale iuris ciuilis Rom. Pandectarum, Codicis, Nouellarum & Feudalium. Hamb. 1673. 74. fol. cum figg. *Liber rarus.* Bibl. Feuerlin. p. 8.

— — Defenſio trium capitum. 1.) Regnum Daniæ ab antiquis temporibus fuiſſe hereditarium. 2) Hiſtoriam nihil repræſentare, quod Chriſtianus II. Rex Daniæ commiſerit in Danos ſubditos ſuos tam graue, ut a rege ſuo deficeret nobilitas. 3.) Chriſtiani II. effigiem cum fracto ſceptro in Regiæ Maieſtatis probrum fuiſſe expreſſum. Aduerſus Olaum Roſencrantium. Luneb. 1683. 4. *Scriptum rarum.* Bibl. Salthen. p. 92.

Buntingii (Henr.) Chronologia catholica. Magdeb. 1608. fol. *Opus rarum.* Bibl. Salthen. p. 140.

Buonaccorſi (Biagio) diario de' ſucceſſi ſequiti in Italia e particolarm. in Tirenze dall' a. 1498. ſino al 1522. con la vita di Lor. de' Medici il vecchio ſcritt. da Nicol. Valori. Firenze 1568. 4. *Liber rarus.* Hennings p. 462.

Buonanni (Vinc.) diſcorſo ſopra la prima cantica del diviniſſ. teologo Dante Alighieri, del Bello nobiliſſ. Fiorent. intit comedia. Firence 1572. 4. *Liber rarus.* Hennings p. 463.

Buonarroti (Filippo) oſſervationi hiſtoriche ſopra alcuni Medaglioni. Roma 1698. 4. c. figg. *Liber rarus.* Bibl. Mencken. p. 227.

Buonar-

Digitized by Google

Buonarroti (Filippo) oſſervazioni ſopra alcuni frammenti di vaſi antichi di vetro. Rom. 1716. c. figg. 4. *Liber rarus.* Bibl. Mencken. p. 192.

Buonaroti (Michelangelo) architettura della libraria Mediceo Laurentiana. ſ. l. & a. fol. mai. c. figg. *Opus rarum.* Hennings p. 464.

— — Eſſequie del div. Michelangelo Buonarotti celebr. in Firenze dall' academ. de pittori, ſcultori e architettori nella chieſa di S. Lorenzo. Firenz. 1564. 4. *Liber rarus.* Hennings l. c.

— — rime raccolt. da Michelangelo ſuo nipote. ib. 1623. 4. *Liber rarus.* Hennings p. 463.

Buonromei (Bernardetto) diſcorſo della fortuna diviſo in due lezioni. Firenz. 1572. 8. *Liber rarus.* Hennings p. 465.

Buquoy quadrimeſtre iter progreſſusque &c. Venet. 1621. 4. *Libri rariſſimi editio ſecunda ab auctore recognita.* Bibl. Rinck. p. 410. Hennings p. 465.

Burcardi al. Brocardi (Alemann. ord. prædicatoris) terræ ſanctæ regionumque finitimarum ac in eis mirabilium deſcriptio. Venet. 1516. (al. 1519.) 8. min. *Libri rari editio prima.* Hennings p. 465.

Burch (Adriani van der) Laudes illuſtriſſimæ Hieronymæ Columnæ, cum eiusdem miſcellaneis poematibus. Antuerp. 1582. 4. *Liber rarior.* Bauer.

— — Opera: ſcil. Charitas ſ. Syluæ piorum amorum, fides ac ſpes, pia decaſticha, piorum hexaſticon, de modo orandi deum Epigrammaton ſacrorum, farrago piarum ſimilitudinum, & hymnus paſchalis. Lugd. Bat. 1589. 8. IV. Voll. *Liber rariſſimus.* Catal. Smidsberg. II. p. 116.

Digitized by Google

Burchelati (Barthol.) Epitaphiorum rerumque geſtarum urbis Taruiſii uaria monumenta dialogis VII. ad illuſtriorem Taruiſii memoriam. Acced. doctorum hominum ex marmore monumenta. Venet. 1583. 4. *Liber perrarus ac nitidus.* Hennings p. 466. Bauer.

— — Charitas ſ. conuiuium dialogicum VII. Phyſicorum, in quo quidem apparatus, ritus, ordines, cibaria, potus, utenſilia & id genus plurima ex antiquorum promtuariis appoſita elucidantur. Taruiſii 1593. 4. mai. *Liber rariſſimus.* Bibl. Sarraz. II. p. 67. Hennings l. c.

Burei (Andr.) orbis Arctoi, imprimisque regni Sueciæ deſcriptio. Witteb. 1611. & 1620. 12. ibid. 1631. 24. cum tabb. geogr. Holmiæ 1626. 12. Amſt. 1631. & 1633. 16. *Editiones infrequentes.* Hennings p. 468.

Burette J. P. uid. Plutarchus.

Burgii (P.) Electorum iuris liber unus. Lutet. 1585. 4. *Liber rarus.* Bibl. Sarraz. II. p. 57. Bauer.

Burggrauii (Jo. Ern.) Panoplia phyſico-Vulcanica. Amſt. 1612. 8. & ib. 1618. 8. mai. *Liber rarus.* Bibl. Smidsberg. II. p. 85. Hennings p. 469.

Burgo (Joannis de) Pupilla oculi. De VII. Sacramentorum adminiſtratione; de X. præceptis decalogi, ceterisque Eccleſiaſticorum officiis. ſ. l. 1518. *Liber perrarus, literis uncialibus impreſſus.* Bibl. Solg. II. p. 273.

Burgos (Ant. de) Liber ſuper decretalium 3. de emtione & uendit. Papie 1471. 4. *Liber primus illic impreſſus, rariſſimus.* Hennings p. 470.

Burgundia (Anton a) Mundi lapis lydius ſ. uanitas per ueritatem falſi accuſata & conuicta. Antuerp. 1639. 4. c. figg. *Liber rarus.* Bibl. Chriſt. II. p. 266.

Bur-

Burhilli (Rob.) Pro tortura torti contra Mart. Becanum reſponſio. Lond. 1611. 12. *Liber rarus.*

— — contra Mart. Becani controuerſiam Anglicanam auctam & recognitam. Aſſertio pro iure Regio proque Epiſcopi Elienſis reſponſione ad Apologiam Bellarmini. ib. 1614. 12. *Liber rarus.* Bibl. Salthen. p. 434 ſq.

Buridani (Jo.) quæſtiones in VIII. libros Politicorum Ariſtotelis. Oxon. 1640. 4. *Liber rarus.* Bibl. Salthen. p. 313.

Burley (Walteri) Liber de uita ac moribus Philoſophorum Poetarumque ueterum. Argent. 1516. 4. *Editio perrara.* Vogt p. 159. Gerdeſ. floril. p. 54.

Burmanni (Joh.) Theſaurus Zeilanicus, exhibens plantas in inſula Zeilana naſcentes, iconibus illuſtrat. Amſt. 1737. 4. *Liber infrequens.* Osmont I. p. 145.

— — rariorum Africanarum plantarum Decades X. ibid. 1738. 1739. 4. c. figg. *Liber iam rarus.* Osmont l. c.

Burmann (Pierre) le gazettier menteur, ou Mr le Clere convaincu de menſonge & calomnie. Vtrecht 1710. 4. *Libellus rarus.* Bibl. Chriſt. II. p. 437.

— — Sylloges Epiſtolarum a uiris illuſtribus ſcriptarum Tomi V. Leidæ 1727. 4. *Collectio præſtantiſſima perrara.* Vogt p. 159.

Burneti (Thomæ) Telluris theoria ſacra, originem & mutationes orbis noſtri complectens. Amſt. 1699. 4. *Editio rara.* Osmont I. p. 145.

Burrhi (Franc. Joſephi) Epiſtolæ IV. de cerebri ſubſtantia, ortu & uſu medico, item duæ de artificio oculorum humores reſtituendi ad Thom. Bartholinum. Hafn. 1669. 4. *Liber perrarus.* Hennings p. 472.

Burridge (Ezek.) Hiſtoria nuperæ rerum mutationis in Anglia, in qua res a Jacobo Rege contra Leges Angliæ &c. patratæ duobus libris recenſentur. Lond. 1697. 8. *Liber rarus.* Bibl. Chriſt. II. p. 751.

Burtii (Nicol.) Muſices opuſculum, cum defenſione Aretini aduerſus quendam Hiſpanum Veritatis Preuaricatorem. Bonon. 1487. 4. *Opus perrarum.* Osmont I. p. 146.

Bury (Rich.) Philobiblion de querimoniis librorum omnibus litterarum amatoribus perutile. Spiræ 1483. 4. *Editio longe rariſſima.* Hennings p. 473.

Busbequii (Aug. Gislenii) Legationis Turcicæ epiſtolæ IV. Pariſ. 1595. 8. *Editio rara.* Bibl. Salthen. p. 443.

— — Reiſen und Botſchaften. Frf. 1596. 8. *Verſio rara.* Bibl. Salthen. p. 450.

— — omnia, quæ extant. Lugd. Bat. ex offic. Elzeuir. 1633. 12. Oxon. 1660. 12. *Editiones raræ.* Bibl. Chriſt. II. p. 99. Bibl. Feuerlin. p. 546. Hennings p. 474.

Buſchii (Herm.) Spicilegium Philoſophorum pene omnium, quotquot per Græciam & Italiam clari habiti ſunt, illuſtria dicta complectens. 1513. *Collectio rara.* Bibl. Salthen. p. 159.

— — de illuſtris & generoſi Noua aquilæ Comitis Guilhelmi obitu, hendecaſyllabi. ſ. l. & a. (ciriter 1519.) 4. *Scriptum perrarum.* Bibl. Chriſt. II. p. 163.

— — Decimationum Plautinarum Pemptades. Colon. ſ. a. (circiter 1519.) 4. *Liber rarus.* Bibl. Chriſt. II. p. 337.

— — Lipſica, cum Phil. Noueniani ſcholiis. Lipſ. 1504. & ib. 1521. 4. *Editiones raræ.* Bibl. Chriſt. II. p. 163. Bauer. Hennings a pag. 477-479. ubi huius auctoris plura.

Buſchii (Joh.) de origine cœnobii & capituli Windeshemenſis ſ. Chronicon, edit. per Henr. Rosweyd

weyd. Antuerp. 1621. 8. *Liber rariſſimus.* Hennings p. 476. Bauer.

Buskagrii (Pet.) otium peregrinationis ſ. de legione ueterum Romanor. tract. Amſt. 1662. 12. *Liber infrequens.* Hennings p. 477.

Busmanni (Jo.) de laudibus præſtantiſſimæ ciuitatis Lubecæ. Hannou. 1547. 4. *Scriptum rariſſimum.* Hennings p. 478.

Buſſieres (Jo. de) Scanderbegus poema. Acc. diſſert. de deſcriptionibus in poemate epico. Lugd. 1656. 8. *Liber rarus.* Bibl. Chriſt. II. p. 199.

Buſſy (Roger de Rabutin, comte de) carte geographique de la cour & autres galanteries. Col. 1688. 12. *Libellus longe rariſſimus.* Hennings p. 478.

Buſti (Bern. de) Defenſorium montis pietatis. Hagen. 1503. fol. *Liber rarior.* Bauer.

Buſto (Jo. de Sacro) opus ſphæricum. ſ. l. & a. c. figg. *Opuſculum rar.* Bauer.

Buſtronius Ge. uid. Robert. Bellarminus de aſcenſ. mentis &c.

Buteonis (Jo.) Opera geometrica & iuridica. Lugd. 1554. 4. *Liber rarus.* Osmont I. p. 146.

Butii (Vincent.) de calido, frigido ac temperato Antiquorum potu liber, & quomodo calida in deliciis &c. Romæ 1653. 4. *Liber rarus.* Osmont. l. c.

Butrio (Ant. de) ſuper quibusdam titulis decretal. ſuper quibus abbas (*Panormitanus*) non ſcripſit. Norib. 1486. fol. *Liber rarus.* Hennings p. 479.

— — Conſilia. Venet. 1493. fol. *Editio perrara Maittairio incognita.* Hennings l. c.

Buy (Jon. le) Paraphraſe & expoſition, ſur l'Apocalypſe de St. Jean. Gen. 1600. 4. & ibid. 1651. 4. *Liber rarus.* Freytag Anal. p. 175. Gerdeſ. floril. p. 54.

Bucellinus Jo. uid. Bucellinus.

Der Byen-Boeck 2. Deelen, het eerſte Deel van den Prelaten, het ander van de onderſaten, in Swol 1488. fol. *Liber rarus.* Gerdeſ. floril. p. 54.

Bynaei (Anton.) de natali Jeſu Chriſti libri II. Accedit diſſert. de Jeſu Chriſti circumciſione. Amſtel. 1689. 4. *Liber infrequens.* Bibl. Solger. II. p. 120.

Bynkershoek (Cornel. van) Obſeruationes iuris Rom. Tomi II. Lugd. Bat. T. I. 1710. T. II. 1733. 4.

— — opuſcula uarii argumenti. Lugd. B. 1719. 4. *Editiones originales apud nos rara.* Bibl. Feuerlin. p. 116.

Byzeni (Eleutherii) Triumphus D. Reuchlini; ſ. Jo. Capnionis Encomium, triumphanti illi ex deuictis obſcuris uiris, i. e. Theologiſtis Colonienſibus & fratribus de ordine Prædicatorum decantatum. ſ. l. & a 4. *Libellus perrarus.* Bibl. Chriſt. II. p. 78.

C.

Caaſembroot (A.) urbis Meſſanæ & eius maris uarii proſpectus. ſ. l. & a. fol. *Liber rariſſimus.* Hennings p. 481.

Cabala ſiue Scrinia ſacra. Myſteries of ſtate in Letters of illuſtrious Perſons in the Reigns of. K. Henry VIII. Q. Elizabeth, K. James and K. Charles. II. Parts. Lond. 1691. fol. *Editio rara.* Bibl. Mencken. p. 630. Bauer. Editionem huius operis primam uid. ſupra Vol. I. p. 167.

Cabaracci (Franc.) trattato, dove ſi dimoſtra il vero & nuovo modo di fare le Impreſe, con un breve diſcorſo in difeſa dell' Orlando furioſo. In Bologna. 1580. 4. *Liber rariſſimus.* Bibl. Sarraz. II. p. 88.

Cabas-

Cabaſſutii (Jo.) Notitia eccleſiaſtica hiſtoriarum, conciliorum & canonum, inuicem collatorum, ueterumque iuxta ac recentiorum eccleſiæ rituum, ab ipſis eccleſ. chriſtianæ incunabulis ad noſtra usque tempora, ſecundum cuiusque ſeculi ſeriem accurate digeſta. Lugd. 1680. *Liber rarus.* Bibl. Süſſmilch. p. 248.

Cabecas (Lud.) hiſtoria de San Domingo e de ſu orden. En Lisboa 1623. fol. II. Voll. *Opus rarum.* Bauer.

Cabei (Nicol.) Philoſophia magnetica, magnetis naturam &c. explicans, it. noua pyxis, quæ propriam poli eleuationem cum ſuo meridiano ubique demonſtrat, multa quoque de electricis & aliis attractionibus eorumque cauſis. Ferrar. 1629. fol. c. figg. *Editio infrequens.* Hennings p. 481.

Cabeliauii (Jo.) Epiſtolarum Centuria I. adiuncto libello adoptiuo, in quo ad auctorem doctorum uirorum aliquot epiſtolæ, teſtimonia atque carmina. Holm. 1626. 8. *Liber perrarus.* Bibl. Chriſt. II. p. 92.

Cabeſa (Alvarez-Nunnes) relacion y commentarios ſuyoſſiendo governador y de lo acendo en las Indias. Valladolid 1555. 4. *Liber rarus.* Hennings p. 482.

Cabinet de Roy de France uid. Froumenteau.

Cabinet des plus beaux Portraits, faits par Antoine van Dyck-Anvers. ſ. a. c. figg. in fol. *Opus rarum.* Bibl. Mencken. p. 62.

— des Muſes: ou nouveau recueil des plus beaux vers de ce temps. Rouan 1619. 12. *Liber rarus.* Catal. Neaulm. p. 118.

— ſatyrique, ou Recueil des vers piquans & gaillards de ce temps, tirés des Cabinets des Sieurs de Sigognes, Regnier, Motin, Berthelot, Maynard & autres des plus ſignalez Poëtes de ce ſiecle. Inprimé

mé au mont Parnaſſe 1697. 7. II. Tomes. *Collectio maxime rara; at paſſim obſcœna.* Blaufus Beytr. I. p. 189. Vogt p. 160. Osmont. I. p. 154. Bibl. Salthen. p. 482.

Cabrolii (Barthol.) Alphabetum anatomicum ſ. anatomes elenchus, it. oſteologia & obſeruatt. &c. Gen. 1604. 4. mai. *Liber rarus.* Bibl. Lehmann. p. 468.

Caceres (Franc.) dialogos ſatiricos. Frf. 1616. Amſt. 1617. 8. *Liber rariſſimus.* Bibl. Sarraz. III. p. 124. Hennings p. 484.

Caceres (Leandro Dorea) Cataſtrophe de Portugal na depoſiçao del Rei D. Alfonſo VI. & ſubrogaçao do principe D. Petro o Vnico, iuſtificada nas calamidades publicas, e ſcritta para iuſtificaçao des Portugeſes. En Lisboa 1 69. 4. *Liber in ipſa Luſitania rariſſimus.* Bibl. Sarraz. III. p. 142.

Cacherani (Octau.) Deciſiones ſacri ſenatus Pedemontani: Item Jo. Galli deciſiones Parlamenti Pariſienſ. it. Petri Royzii de rebus in ſacro auditorio Lituanico ex appellatione iudicatis. Frf. 1570. *Liber rarus.* Bibl. Salthen. p. 285.

Cacheti (Chrp.) Pandora Bacchica furens medicis armis oppugnata & ex antiquitatib. græcis & romanis illuſtrata. Tulli Leucorum 1614. 8. *Liber rarus.* Hennings p. 484.

Cachorellæ (Bened.) Tremitanæ olim Diomedeæ inſulæ deſcriptio. Medial. 1604. 4. *Liber rarus.* Hennings p. 484.

Cæci (Ventur.) Lælii S. Monarchæ duo. Bonon. 1563. 4. *Liber rarus.* Bibl. Chriſt. I. p. 333.

— — de origine iuris. ibid. 1563. 4. *Liber rarus.* Bibl. anon. Hag. II. p. 79.

Cæpollæ (Barthol.) de re militari tractatus. Rom. 1474. fol. Hennings p. 662.

Cæpol-

Digitized by Google

Cæpollæ (Barthol.) de ſeruitutibus prædiorum ruſticorum. Rom. 1475. fol. Bibl. Chriſt. I. p. 158. Hennings p. 663.

— — de ſeruitutibus urbanorum prædiorum. Papie 1481. Venet. 1488. fol. Hennings p. 663.

— — cautelæ iuris. ſ. l. 1490. 4. Bibl. Feuerlin p. 116.

— — conſilia criminalia. Mediol. 1498. Venet. 1504. fol. Florent. 1525. 4. Venet. 1555. 4. Hennings l. c. Bibl. Feuerlin. p. 364. *Hæc omnia rara ſunt.*

Cæſalpini (Andr.) Κατοπτρον ſ. Speculum artis medicæ Hippocraticum &c. Rom. *Editio rariſſima.* Hennings p. 485.

— — De medicamentorum facultatibus libri II. Venet. apud Juntas 1593. 4. *Editio rara.* Hennings p. 485.

— — de Metallicis Libri III. Romæ 1596. 4. *Editio originalis perrara.* Osmont. I. p. 156.

Cæſaris (Caroli) de præſtantia Monarchiæ ad Anton. Pirenotum carmen. ſ. l. 1553. 4. *Liber rarus.* Bibl anon. Hag. II. p. 210.

Cæſar Conſtantinus uid. Conſtantinus.

Cæſaris (C. Julii) commentaria. Venet. 1471. Parm. 1477. *Editiones rariſſimæ.* Smith Catal. libr. rariſſ. p. 11. 12.

— — commentarii, recogniti per Phil. Beroaldum. Bonon. 1504. *Editio rariſſ.* Bibl. Sarraz I. p. 102.

— — de bello Gallico Libri IIX. De bello ciuili Pompeiano libri III. de bello Alexandrino Liber I. De bello Africano liber I. de bello Hiſpanienſi liber I. Ad hæc Pictura totius Galliæ, diuiſæ in partes III. ſecundum C. Cæſaris Commentarios. Nomina locorum, urbiumque & populorum Galliæ, ut olim dicebantur latine & nunc dicuntur gallice. ſecundum ordin. alphabeti- - ex Henr. Glareani caſti-

gatione. Friburgi Brisgoiæ 1538. 8. *Editio rara.* Freytag Appar. I. p. 448.

Cæsaris (C. Julii) commentarii ex collat. ueteris exemplaris, cum tabulis geographicis & mappa bellicarum machinarum, it. Eutropii epitome belli Gallici. Paris. 1543. fol. c. figg. & lineis rubris. *Editio splend. & perrara.* Hennings p. 487. ubi & plures aliæ editiones.

— — commentarii, nouis emendationibus illustrati. Eiusdem librorum, qui desiderantur fragmenta. Ex bibliotheca Fuluii Vrsini Romani &c. Antuerp. ex offic. Plant. 1570. 8. *Liber rarior.* Freytag Appar. I. p. 451.

— — commentarii, post omnes omnium editiones, accurata sedulitate-recogniti a Jo. Rosseto Aurimontano, cum locorum, urbium & populorum nominibus &c. Lausannæ 1571. fol. *Editio rarior.* Freytag Anal. p. 177.

— — commentarii, cum tabb. æneis. Frf. 1584. 8. *Editio rara.* Bibl. Feuerlin. p. 365.

— — commentarii in usum Delphini. Paris 1678. *Editio pretiosa & rara.* Hennings p. 487. Bauer.

— — commentarii, cum nobis Varior. & animaduersionib. Dionysii Vossii, ut &, qui uocatur, Julius Celsus de uita & rebus gestis Julii Cæsaris, ex emendat. J. G. Græuii. Amst. 1697. 8. mai. *Editio rara & elegans.* Bauer.

Italicæ uersiones raræ sunt sequentes:

— — tradotti per Agost. Vrtica. Milano 1518. 4. Bibl. Sarraz. II. p. 114.

— — Venet. 1528. 1530. 1539. 8. ib. 1541. 4. 1547. 1563. 1573. 8. Hennings p. 488.

Gallice uersus sic prodiit:

— — Les commentaires de Jules Cesar. Translatez par noble homme Estienne de Laigue dict Beauvois. Des batailles & conquestz faictz par Cesar au pays de Gaule.

Digitized by Google

Gaule. Translatez par feu de bonne memoire Robert Gaguin. - Avec les portraictz & deſcriptions des lieux, fortz, pontz machines & autres choſes &c. Paris 1539. *Verſio rara.* Sinceri notit. crit. p. 359.

Cæſarii (S. Gregorii Nazianzeni fratris) quæſtiones theologicæ & philoſophicæ gr. & lat. nunc primum editæ ab Elia Ehingero, Auguſtano; beneficio MS. Codicis electoralis Bauarici & Auguſtani. Aug. Vindel. 1626. 4. *Liber rarus.* Freytag appar. I. p. 301. Hennings p. 489.

Cæſarii (Dominici) Epiſtolarum ſelectarum Centuriæ II. Bonon. 1621. 8. Earundem centuriæ III. ib. 1623. 8. *Editiones rarae.* Hennings p. 489.

Cæſarii (Joh. Pauli) Poêmata & orationes. Venet. 1562. 8. *Liber rarus.* Gerdeſ. floril. p. 55.

Cæſii (Bern.) de mineralibus libri V. Lugd. 1636. fol. *Liber infrequens.* Osmont. I. p. 157.

Café. De l'origine & du progrés du Café; traité d'un manuſcrit Arabe. Caen. 1699. 12. *Liber rarus & curioſus.* Osmont. l. c.

Cagnati (Marſil.) Obſeruation. Libb. IV. cum diſp. de ordine in cibis ſeruando. Rom. 1587. 8.

— — Opuſcula uaria, inprimis de Tiberis inundatione, de Romani aëris &c. ſalubritate, de urbana febres curandi ratione. ib. 1599. 4. & 1601. 4. *Libri rari.* Hennings p. 489 ſq.

Caietani (Conſtant.) concertatio pro Joh. Gerſen. Et reſponſio apologetica pro eodem aduerſus Rosweidum. Romæ 1618. 8. ib. 1644. 8.

— — pro Johanne Diacono S. R. E. Cardinali, de S. Gregorii Magni eiusque diſcipulorum Monachatu Benedictino libb. II. Salisburgi 1620. 4. *Libri rari.* Theſaur. bibl. II. p. 366.

Caie-

Caietani (Dan.) Apologia & commentarius in Senecæ tragœdias. Venet. 1483. *Liber rariſſimus.* Freytag Anal. p. 179.

Caietani *de Vio* (Thomæ) & M. *Jacobi Almain*, doctoris parrhiſienſis, concertatio acutiſſima de comparatione Pape eccleſie ſ. conciliorum. In qua Parrhiſienſis Caietanum inuadit, quod in priore ſuo opere papam eccleſie pretuliſſet, quem & nunc quoque idem ipſe Caietanus iterum triumphare facit. Pars altera Caietani hunc libellum ſubſequitur. Colon. 1514. 4. *Liber rarus.* Sinceri Anal. p. 100 ſq.

Cagneli (Belmonte) Aquilea diſtrutta. Venet. 1625. 12. *Liber haud uulgaris.* Hennings p. 490.

Cagnoli (Hier.) de principis inſtitutione liber. Lugd. 1569. fol. *Editio rara.* Hennings l. c.

Caii (Joh.) de medendi methodo e Cl. Galeni & Jo. Bapt. Montani Veronenſ. principum medicorum ſententia Libri II. Baſil. 1544. 8. Vid. etiam Galeni libros aliquot.

— — de Ephemera Britannica liber. Lond. 1551. 12.

— — Opera aliquot & uerſiones, uidelicet de medendi methodo Libb. II. de Ephemera Britannica Libb. II. Galenus de libris ſuis & librorum ordine Libb. II de ratione uictus Hippocratis in morbis acutis. De placitis Hippocratis & Platonis. Louanii 1556. 8.

— — de pronuntiatione græcæ ac latinæ linguæ, cum ſcriptione noua. Lond. 1574. 4. & ex edit. Samuel. Jebb. ib. 1728. 8. *Hi omnes libri ſunt rari.* Freytag Anal. p. 180 - 182.

Caille (Joh. de la) hiſtoire de l'Imprimerie, uid. ſupra Voll. II. Hiſtoire.

du Cailly uid. Arceilly.

Calabri

Calabri (Q.) paralipomena Homeri Libb. XIV. cura Laur. Rhodomanni, cum Dionis Chryſoſt. orat. de Ilio non capto. Hanou. 1604. 8. *Editio infrequens.* Hennings p. 493.

Calagii (Andr.) Epithetorum Tomi II. ille propriis nominibus, his appellatiuis adiiciendorum omnium. Vratisl. 1590. fol.

— — natales illuſtrium uirorum, feminarum, urbium, academiarum & monaſteriorum. Frf. ad Oder. 1609. 8. *Libri rari.* Hennings p. 493.

Calat (Jaques) Les images de tous les Saincts & Saintes de l'Anée. Suivant leMartyrologe Romain. Faictes par Jacques Calat. Et miſes en lumiere par Iſrael Henriette. a Paris 1636. fol. min. *Liber rarus.* Sinceri Neue Nachr. p. 23.

Caldeiræ (Eduardi) Variarum lectionum libri IV. Pinciæ 1595. 4. *Editio rariſſima.* Hennings p. 494.

Calderii (Reginaldi) librorum uenalium tum a Sim. Colinæo, tum ab ipſo excuſorum Catalogus. Paris 1548. 8. *Liber perrarus; inſertus tamen Maittairio.* T. III. p. 146. 201. Hennings p. 494.

Calderon *de la Barca* (Pedro) las comedias. Madrid 1685. 4. IX. Voll. *Opus rarum.* Osmont I. p. 158.

Calderwood (Dau.) Altare Damaſcenum, ſeu Eccleſiæ Anglicanæ Politia Eccleſiæ Scoticanæ obtruſa a Formaliſta quodam delineata, illuſtrata & examinata ſub nomine Edwardi Didoclauii. Lugd. Bat. 1708. 4. *Opus perrarum.* Bibl. Salthen. p. 20.

Calendarium Romanum ex edit. Cardin. Baronii. Rom. 1586. fol. *Liber rarus.* Bauer.

Calentii (Elyſ.) Opuſcula, nempe Elegiarum Aurimpiæ ad Colotium libri III. Epigrammata, Epiſtolar. libb. III. Hectoris horrenda apparitio, de bello ranarum cum muribus Libb. III.

Satyra

Satyra contra poetas, item ad Longum, quod non ſit locus amicitiæ, carmen nuptiale, noua fabula, &c. Rom. 1503. fol. min. *Libri ſpurciſſimi editio nitida & rariſſima.* Hennings p. 496.

Calepinus (Ambroſ) *bergomates* - - Dictionum latinarum; & græcarum interpres perſpicaciſſimus: omniumque cornu copiæ uocabulorum inſertor ſagaciſſimus: ita: ut in unum coegerit uolumen Nonium Marcellum: Feſtum Pompeium: M. Varronem: Seruium: Donatum: Vallenſemque: & Suidæ plurimum argiuo functus officio: literariaque paleſtra. Rhegii Longobard. 1502. fol. *Editio hodie infrequens.* Maſch Beytr. p. 268.

— — idem liber auctus. Lugd. apud Sebaſt. Gryph. 1546. fol. *Editio rara & ſplendida.* Bibl. Solger. I. p. 152.

Callidius Cornel. uid. Loos.

Calliere hiſtoire du Maréchal de Matignon, Gouverneur pour le Roy en Guyenne, avec tout ce qui s'eſt paſſez de plus mémorable depuis la mort de François I. jusqu'a la fin des guerres civiles, ouvrage remplis d'événemens curieux pour l'hiſtoire. Paris 1661. fol. *Editio rara.* Catal. Briffaut a Slawiet. p. 34.

Callieres (Mr. de) Maniere de negocier avec les Souverains, de l'utilité des negociations, du choix des Ambaſſadeurs & des Envoyez, & des qualitez néceſſaires pour réuſſir dans ces emplois. Amſt. 1716. *Libellus rarus.* Catal. Neaulm. p. 213.

Calliergi (Zach.) Scholia in Theocriti idyllia græce. Heidelb. 1601. 8. *Liber infrequens.* Hennings p. 496.

Callimachi hymni, græce. ſ. l. & a. 4. *Editio perrara.* Osmont I. p. 159.

Calli-

Digitized by Google

Callimachi hymni, epigrammata & fragmenta quæ exſtant, & ſeparatim Moſchi & Bionis idyllia (gr. & lat.) Bonauent. Vulcanio interprete & cum eiusd. annotatt. Antuerp. 1584. 12. *Editio rara ac nitida.* Bibl. Chriſt. II. p. 126.

Callimachi (Phil.) hiſtoria de rege Vladislao ſ. clade Varnenſi. Aug. Vind. 1519. 4. *Liber rarus.* Bibl. Salthen. p. 39.

— — ad Innocentium VIII. Pontificem Max. Janua ortum de bello inferendo Turcis oratio. Cracou. 1524. 4. *Scriptum rarum.* Janotzki Nachr. IV. p. 182.

— — de bello Turcis inferendo oratio - Eiusdem hiſtoria de his, quæ a Venetis tentata ſunt, Perſis ac Tartaris contra Turcos mouendis &c. Hagenoæ 1533. 4. *Editio ſecunda ac rara.* Freytag Appar. I. p. 463. ubi hæc prima nominatur.

Callot (Jaques) Recueil d'Eſtampes ſacrées en 190. planches, contenant les actes & les Martyrs de pluſieurs Saints & Saintes. Item dans le meme recueil Emblemata ſacra paſſionis ſaluatoris noſtri Jeſu Chriſti inuentes par Raphael & graves en 1620. & 25. avec pluſieurs vaſes antiques de Rome. Item dans le même recueil les miſeres & les malheurs de la guerre, reſpreſentès par Jaques Callot. Paris 1653. *Collectio rara.* Catal. Briffaut a Slawiet. p. 148.

Calphurnii carmen bucolicum & Heſiodi georgicorum Libri II. e græco, latino carmine translat. per Nic. de Valla. Rom. 1471. fol. *Editio princeps rariſſima.* Osmont I. p. 161.

— idem cum annotationib. Pariſ. apud Aſcenſ. 1503. 4. *Editio rariſſima & parum cognita.* Hennings p. 497.

Caluert

Caluert (Jac.) Naphthali ſ. Colluctationes theologicæ cum tribus ingentibus dubiis uidelicet 1) de reditu X. tribuum, 2) de conuerſione Judæorum 3) de menſuris ſacris Ezekielis. Lond. 1672. 4. *Liber rarus.* Bibl. Salthen. p. 18.

Calueti (J. Chrp.) de Aphrodiſio, quod uulgo Africam uocant, expugnato commentar. Antuerp. 1557. 8. *Liber parum cognitus.* Hennings p. 498.

Caluetonis (Vrbani) hiſtoria noui orbis. Adiuncta eſt dē Gallorum in Floridam expeditione & inſigni Hiſpanorum in eos ſæuitiæ exemplo. ſ. l. 1600. 8. *Liber rarus.* Bibl. anon. Hag. III. p. 179.

Calui (M. Fabii) Antiquæ urbis Romæ cum regionibus ſimulacrum. Rom. 1532. fol. c. figg. *Liber rariſſimus.* Hennings p. 498. Bauer.

Caluini (Joh.) Supplex exhortatio ad inuictiſſ. Cæſarem Carolum V. & illuſtriſſ. Principes, alioſque ordines, Spiræ nunc imperii conuentum agentes, ut reſtituendæ eccleſiæ curam ſerio uelint ſuſcipere. ſ. l. 1543. 4. *Liber rarus.* Bibl. Feuerlin. p. 117.

— — defenſio de ſacramentis eorum que natura, ui, fine, uſu & fructu. Apud Rob. Stephan. 1555. 8.

— — chriſtianæ relig. inſtitutio italice uerſa per Giul. Ceſ. Paſchali. Gen. 1557. 4.

— — eadem hiſpanice p. Cypriano de Valera. ſ. l. 1597. 4.

— — eadem anglice per Thom. Norton. Lond. 1574. 4. 1583. 4. & 1599. 4. *Verſiones raræ.* Hennings p. 502.

— — pſychopannichie, ou traité par lequel il veut que les Ames veillent & vivent après qu'elles ſont ſorties des corps. Paris 1558. 8. *Liber rarus.* Osmont I. p. 162.

Caluini

Digitized by Google

Caluini (Joh.) commentaires ſur toutes les Epiſtres de l'Apoſtre ſainct Paul, & auſſi ſur l'Epiſtre aux Hebreux. Item ſur les Epiſtres Canoniques de S. Pierre, S. Jean, S. Jaques & S. Jude, lesquelles ſont auſſi apellées catholiques. Gen. 1560. fol. *Liber rarus.* Catal. Neaulm. p. 7.

— — Der heilig Brotkorb der H. Römiſchen Reliquien oder würdigen Heiligthums Brocken. ſ. l. 1530. 8. *Liber rarus.* Bibl. Chriſt. I. p. 124.

— — traité des Reliques. Gen. 1599. 12. *Liber rarus.* Osmont I. p. 161.

— — opera omnia. Amſtel. 1671. fol. Voll. IX. *Editio ſplendiſſ. & rariſſima.* Bibl. Solger. I. p. 46.

Caluiniſmus beſtiarum religio & appellatio pro Dominico Banne Caluiniſmi damnato &c. Lugd. 1530. 8. *Liber rarus.* Hennings p. 504.

Caluino-Turciſmus, id eſt, Caluiniſticæ perfidiæ cum Mahometana collatio, & dilucida utriusque ſectæ confutatio. Antuerp. 1597. 8. *Liber rarus.* Bibl anon. Hag. III. p. 10.

Camaffi (Luc. Ant.) reggimento per viver ſano nei templi caldi. Perug. 1610. 8. *Liber rarus.* Hennings p. 504.

Camalduenſis Abbas uid. Ambroſius.

Cambi (Pierre Franc.) or. fun. delle lodi di caval. Lion. Salviadi recitata publicam. nella Fiorent. acad. il 2. Febr. 1589. Firenz. 1590. 4. *Liber rarus.* Hennings p. 505.

Cambini (Andr.) origine de' Truchi & imperio della caſa Ottomana. Firenz. 1537. 8. *Liber rarus.* Hennings p. 505.

Cambro - Britannicæ Cymræcæ inſtitutiones. Lond. 1592. fol. *Liber rarus.* Sinceri Anal. p. 22.

Digitized by Google

Camdeni (Guil.) Annales rerum Anglicarum & Hibernicarum regnante Elizabetha. Amſt. 1677. 8. *Liber rarus.* Freytag Appar. I. p. 349. Bibl. Salthen. p. 434. Bibl. Feuerlin. p. 365.

Camerarii (Dau.) de Scotorum fortitudine, doctrina & pietate, ac de ortu & progreſſu hæreſeos. Paris. 1631. 4. *Liber infrequens.* Hennings p. 507.

Camerarii (Joach.) Norica ſ. de oſtentis libri II. primum cum præfat. Melanchthonis. Witteb. 1532. 8. Freytag Appar. I. p. 391.

— — hippocomicus ſ. diſputatio de curandis equis & de nominibus equeſtribus græcis & latinis &c. Tub. 1539. 8. Bibl. Salthen. p. 362. Bibl. Feuerlin. p. 366.

— — Elementa rhetoricæ, ſ. capita exercitiorum ſtudii puerilis & ſtili ad comparandam utriusque linguæ facultatem. Baſil. 1541. 8. Freytag Appar. III. p. 80.

— — de Cometis. Lipſ. 1559. 8. Bibl. Salthen. p. 588.

— — Capita quædam pertinentia ad doctrinam de moribus & ciuilis rationis facultatem, quæ eſt ἠθικὴ & πολιτικὴ ad diſputandum propoſita IV. Cal. Apr. Lipſ. 1561. 12. Bibl. Chriſt. I. p. 323.

— — Conuerſa ex Thucydidis hiſtoria quædam in latinum ſermonem, & de autore illo, deque ſcriptis ipſius expoſita, nec non explicata aliqua. Witteb. 1565. 8. Freytag Appar. I. p. 396.

— — Libellus nouus Epiſtolas & alia quædam monumenta doctorum ſuperioris & huius ætatis complectens &c. Lipſ. 1568. 8. Freytag Appar. III. p. 45.

— — capita pietatis & religionis chriſtianæ uerſibus græcis comprehenſa, ad inſtitutionem puerilem cum interpretat. latina; ueri Epiſcopi ſollicitudo & Presby-

Digitized by Google

Presbyterorum cura indicata de capite XX. Actor. Apoſtol. ὑποθῆκαι Salomonis &c. Lipſ. 1582. 8. Bibl. Chriſt. II. p. 172.

Camerarii (Joach.) epiſtolarum familiarium libri V. poſteriores. Frf. 1595. 8. Bibl. Feuerlin. p. 366. Libros VI. priores uid. ſupra Vol. I. p. 176.

Camerarii (Phil.) Les meditations hiſtoriques, comprinſes en deux volumes, qui contienent deux cent chapitres, reduits en dix livres & nouvellement tournez de Latin en francois par S. G. S. a Lyon 1603. 4. Voll. II. *Verſio rara.* Sinceri Notit. crit. p. 362.

Cameronis (Joh.) Prælectionum in ſelectiora quædam N. T. loca Tomi III. Salmurii 1626. 1628. *Liber infrequens.* Blaufus Beytr. II. p. 160.

Camertis (Guarini) & Caroli *Antenorii* theſaurus cornucopiæ & horti Adonidis, ſ. Collectio ueterum Grammaticorum, græce, ex edit. Aldi Manutii. Venet. 1496. fol. *Editio prima ac rara.* Osmont I. p. 163.

Camertis (Joh.) in C. Jul. Solini Polyhiſtora enarrationes. Additus eiusd. Camertis Index &c. Viennæ 1520. fol. *Editio rara & nitida.* Freytag Appar. III. p. 646.

Camilli (Camillo) Impreſe illuſtri di diverſi, overo ſimboli in III. parti diviſe, con fig. in rame di Girol. Porro. Venez. 1586. 4. *Liber rarus.* Catal. Briff. a Slawiet. p. 183.

Camillo (Giul.) idee, avero forme della orazione di Ermogene conſiderate con agg. l'artificio della bucolica di Virgilio opere mand. in luce da Giov. Domen. Salomoni. Vdine 1594. 4. *Editio rara.* Bibl. Sarraz. II. p. 164. Hennings p. 520.

Camœns (Luis de) los Luſiados, tradizidos en octava

tava rima caſtellana, por Benit. Caldera. En Alcala 1580. 4. *Liber rarus.* Osmont I. p. 163.

Camœens (Luis de) La Luſiade, poëme héroique ſur la découverte des Indes orientales; trad. du Portugais en françois, par du Perron de Caſtera. Paris 1735. 12. III. Voll. c. figg. *Editio infrequens.* Osmont l. c.

Campana (Ceſ.) arbori delle famiglie regali di Spagna. Verona 1591. 4. *Liber rarus & parum cognitus.* Hennings p. 521. Bauer.

— — iſtorie del mondo Libb. IV. dalla edificaz. di Roma ſino all' anni del mondo 3351. con una apologia dell' ordine tenuto nelli anni e dell' altre coſe di maggior dubbio, it. una ſomma di tutte le monete ant. ridotte al valor degli ſcudi d'oro. Venet. 1591. 4. *Liber rarus,* Catal. Briffaut a Slawiet. p. 183. Hennings l. c.

— — iſtorie dell' aſſedio e racquiſto fatto da Aleſſandro Farneſe di Anverſa con l'arbore de Conte di Fiandra. Vicenz. 1595. 4. *Liber parum cognitus.* Hennings p. 521.

— — compendio hiſtorico delle guerre ultimamente ſucceſſe tra Chriſtiani & Turchi, & tra Turchi & Perſiani. Venet. 1597. 4. *Liber rarus.* Bibl. Sarraz. II. p. 109. Bauer.

— — della guerra di Fiandra. Venet. 1602. 4. *Liber rarus.* Bibl. Sarraz. II. p. 147.

Campanellæ (Thom.) Compendium librorum politicorum de Papana & Hiſpanica Monarchia. Zwey Diſcurs Bruder Thomas Campanellen, von des Bapſts, und Spaniers vermeinter rechtmeſſigen Gewalt, und deroſelbigen mit dem Römiſchen und Türkiſchen Keyſer vergleichunge, ja Vorzüge. Allererſt aus einem welſchen Mst. verdeutzlicht, und mit einer widerlegung apoſtillirt von einem Männlichen Rivalen

valen der Klugheit. 1628. 4. *Liber rarus.* Literar. Wochenbl. I. p. 357.

Campanellæ (Thom.) discorsi della libertà e della felice sugettione allo Stato ecclesiastico. Jesi 1633. 4. *Liber rarus & suppressus.* Osmont I. p. 164.

— — de sensu rerum & magia. Paris. 1637. 4. *Editio rara.* Bauer.

— — de Monarchia Hispanica. Amst. 1640. 1641. & 1653. 12. *Editiones raræ.* Bibl. Feuerlin. p. 546.

Campani (Joh.) Czechias, s. Sciagraphia ducum & regum Bohemiæ, cum iconibus. Gorlic. 1653. 8. *Liber rarus.* Gerdes. floril. p. 56. Bibl. Mencken. p. 385. Bauer.

Campani (J. Ant.) de regendo magistratu & oratio cineritia. Louan. 1543. 8. & Colon. 1618. *Liber rarus.* Hennings p. 528.

Campegii (Bened. Curtii Symphoriani) al. *Champrier* s. *Champerii* scripta pleraque, præcipue extra Galliam, rariora sunt. In Hennings notitia, a pag. 529-533. passim & alibi, deprehenduntur sequentia ordine chronolog. huc transcripta:

— — de uitis Martyrum. s. l. & a. in 4.

— — l'ordre de Chevalerie. s. l. & a. Osmont I. p. 181.

— — de principiis disciplinarum Platonicarum, de ratione speculatiua & notitia rerum speculatiuar. &c. Paris. 1500. 4.

— — de legum diuinarum conditoribus, una cum impugnatione sectæ Mahometicæ, quam Arabes alcoranum uocant. Lugd. 1506. 4. Bas. 1507. 8.

— — Trophæum Gallorum contin. de Galliæ diuisione, de Gallorum origine eorundemque aduersus alias nationes uictoriis, de Caroli VIII. atque Ludou. XII. Francor. regum præclaris gestis & eiusd.

eiusd. Ludouici ingreſſu in urbem Genuenſem, de Gallorum commendatione &c. Lugd. 1507. 4. Bibl Sarraz. I. p. 119.

Campegii (Bened. Curtii Symphoriani) Liber de quadruplici uita. Theologia Aſclepii - cum commentariis. Sixti philoſophi Enchiridion. Iſocratis ad Dæmonicum oratio: Silue medicinales de ſimplicibus - Quædam ex Plinii iunioris practica. Tropheum Gallor. quadruplicem eorundem complectens hiſtoriam. De ingreſſu Ludou. XII. Fr. Reg. in urbem Genuam &c. Lugd. 1507. 4. Freytag Appar. I. p. 652.

— — in philoſophiam Platonicam, uocabula philoſophiæ, it. medicinalia de generibus, morborum, termini Arabici, comment. in Libb. IV. etymologiar. S. Iſidori, theologia Orphica, theologia Trismegiſtica, de diuiſione urbis Lugduni, de legibus Aegyptiorum, Indorum & Aethiopum, floſculor. Libb. IV. &c. Lugd. 1508. 8.

— — Vocabulorum medicinalium, ac terminorum difficilium explanatio, cum eiusd. argum. epitoma it. Iſidori etymologiar. de medicina explicatio, item de quadruplici diſciplina &c. Lugd. 1508. 8. mai.

— — de triomphes de Louis XII. contenant l'orig. & la declinaiſon des Venitiens & leurs defaite a Agnadel. ibid. 1509. 4.

— — Croniques des Royaumes d'Auſtraſie, ou France orientale, dite a preſent Lorraine, de Jeruſalem, de Sicile & de la duché de Bar &c. A Nancy 1510. fol. Bibl. Sarraz. I. p. 123.

— — Medicinale bellum inter Ariſtotelem & Galenum hunc cordi, illum cerebro fauentem, ib. 1511. 8.

Campe-

Digitized by Google

Campegii (Bened. Curtii Symphoriani) Duellum epiſtolare Galliæ & Italiæ antiquorum complurium & uariarum Galliæ & Italiæ antiquitatum comm. it. trophæum ad Franciſc. I. Galliæ regem. Venet. 1514. & 1519. 8.

— — roſa Gallica de ualetudine tuenda ſ. diatætica præcepta, auctoritates atque ſententias ex Hippocrate, Galeno, Dioſcoride, Eraſiſtrato, Aſclepiade. - - tradens Libb. VII. cum ſua pretioſa margarita de medici atque ægri officio Libb. II. Pariſ. 1514. 8. Bibl. Salthen. p. 575.

— — la nef des Dames vertueuſes. Paris 1515. 4.

— — vie & geſtes du preux & vaillant chevalier Bajart. Paris 1515. Lyon 1525. 4. it. lat. de uita & moribus Pet. Terralii Bayardi cum præf. Nicol. Quercetani. Baſ. 1550. 8. Vid. etiam ſupra *de* Bayart.

— — grandes chroniques des ducs de Savoye. Paris 1516. fol.

— — epitome commentarior. Galeni in libros Hippocratis. Lugd. 1516. 8.

— — Categoriæ medicinales in libros demonſtrationum Galeni ex Galeni ſerm. demonſtrat. & Ariſtot. categoriis. ib. 1516. 8.

— Symphonia Platonis cum Ariſtotele, Galeni cum Hippocrate, Hippocratica philoſophiæ eiusdem Platonica principia de duplici mundo cum ſcholiis, ſpeculum medicum Platonis, apologia literarum humanior. Pariſ. 1516. 8.

— — Mirabilium diuin. humanor. Libb. IV. Lugd. 1517. 4.

— — practica medicinæ ex traditionibus Græcorum, Latinorum, Arabum, Pœnorum ac recentiorum auctorum Libb. V. it. de omnibus febrium

generibus. Lugd. 1517. 8. Basil. 1547. 8. Boerner Noct. Guelf. p. 219.

Campegii (Bened. Curtii Symphoriani) divers extraits servant al' histoire de Charles VIII. & Louis XII. Paris 1517. 4.

— — de antiquitate domus Turnonensis. Lugd. 1517. fol.

— — primus introductiuus in practicam Galeni, secundus ægritudinum animorum curatiuus. ib. 1528. 8.

— — Symphonia Galeni ad Hippocratem, Celsi ad Auicennam, cum clysterior. campis &c. Lugd. 1528. & 1535. 8.

— — petit livre di royaume des Allobroges, dit depuis le Bourgogne Viennois. Lyon 1529. 8.

— — castigationes s. emendationes pharmacopolarum ac Arabum medicorum Mesuæ, Serapionis, Rhasis, Alpharabii & alior. iunior. medicorum. Libb. IV. Lugd. 1532. 8. mai.

— — commentarii in Galeni historiales campos Libb. IV. it. de clysteriis & phlebotomia &c. Bas. 1532. 4.

— — hortus Gallicus pro Gallis in Gallia scriptus. Lugd. 1533. 8.

— — it. Manardi & Coronæi epistolæ physicæ de transmutat. metallor. — defensio Auicennæ per Laurent. Frisium &c. ib. 1533. 8.

— — gallicum pentapharmacon rhabarbaro, agarico, manna, terebinthina & sene &c. ib. 1534. 8.

— — le fondement & l'origine des titres de la noblesse &c. Paris 1535. & Lyon 1537. 12.

— — de dialectica, rhetorica, geometr. arithmetica &c. ex Aristot. & Platonis sentent. Bas. 1537. 8.

— — de monarchia Gallorum. Lugd. 1537. fol. Bauer.

Campe-

Digitized by Google

Campegii (Benedicti) Italidis Libri X. latino carmine conſcripti. Bonon. 1553. fol. *Opus rarum.* Osmont I. p. 164.

Campegii (Thomæ) de auctoritate & poteſtate Rom. Pontificis & alia opuſcula. Venet. 1555. 8. *Liber perrarus.* Hennings p. 533.

Campeggi (C. Rudolfo) la lagrime di Maria vergine poema eroico &c. In Bologna 1617. 4. *Liber rarus.* Bauer.

Campen (Jac. van) Afbeelding van't Stadt-Huys van Amſterdam in 30. coopere Plaaten geoordineert &c. Amſt. 1661. fol. *Liber rarus.* Bibl. Chriſt. II. p. 38. Hennings p. 533.

— — opera ſelectiora, quæ Titianus Vecellius & Paull. Calliari inuentarunt & pinxerunt, quæque Valent. le Febre delineauit & ſculpſit &c. Venet. 1682. fol. mai. cum figg. 38. ſplendidiſſ. *Opus perrarum.* Hennings p. 533.

Campenſis (Joh.) Pſalmorum omnium, iuxta Hebraicam ueritatem, paraphraſtica interpretatio. Cracouiæ 1532. 8.

— — commentariolus in duas diui Pauli epiſtolas, ſed argumenti eiusdem, alteram ad Romanos, alteram ad Galatas. Cracou. 1534. 8.

— — Libellus de natura literarum & punctorum Hebraicorum; aliisque ad exactam grammaticam, Chriſtianis & neotericis Judæis huc usque incognitam, neceſſariis, ex uariis opuſculis Eliæ Judæi, Grammaticorum omnium facile principis concinnatus. Cracou. 1534. 8. *Libri rariſſimi.* Janotzky Nachr. V. p. 223 ſqq.

Camphari (Jac.) de immortalitate animæ in modum dialogi, italice. Genua 1473. fol. *Liber rariſſimus.* Osmont I. p. 164.

Digitized by Google

Campi (Bern.) pareri ſopra la pittura. Cremona 1584. 4. *Liber rarus.* Hennings p. 534.

Campiani (Edmundi) rationes X. quibus fretus certamen aduerſariis obtulit in cauſa fidei allegatæ ad clariſſimos uiros noſtrates academicos Oxon. & Cantabrig. Rom. 1584. 12. *Liber rarus.* Hennings p. 535.

— — uita & martyrium Edmundi Campiani, Martyris Angli e Societate Jeſu. (*auctore Bombino*) Mant. 1620. 8. *Liber perrarus.* Osmont I. p. 120.

Campo (Bened. del) commentariolus de lumine & adiantho pharmacopolis & medicis admodum proficuus. Granat. 1544. 8. *Liber parum notus.* Hennings p. 535.

Campo (Florian) los cincos libros primeros della Coronica de Eſpanna. Zamora 15[illegible]4. fol. Medina del Campo. 1553. & Complut. 1578. fol. *Editiones raræ operis rari ab Ambroſ. Morales continuati.* Vid. ſupra Vol. III. Ambr. Morales. Freytag Anal. p. 193. Bibl. Sarraz. I. p. 125. Bauer.

Campoclaro (Marcell. de) defenſivo contro el freneſi que la ha dado Portogal. Alcala 1641. 4. *Editio perrara.* Hennings p. 536.

Camus (J. P.) tr. de la pauvreté evangelique. Beſanc. 1634. 4. *Liber rarus.* Hennings l. c.

— — le tapiſſeries hiſtoriques. Paris 1644. 8. *Liber rarus.* Catal. Briff. a Slawiet. p. 363.

Camus H. P. uid. Heraclitus.

Camus (Philippes) hiſtoire & cronique du noble & vaillant Clamades & de la belle Cleremonde, traduites de l'eſpagnal par Phil. Camus. Paris ſ. a. in 4. *Liber rarus.* Osmont I. p. 165.

Camuſat

Camuſat ſ. *Camuzat* (J.) la negotiation & traité de paix fait a Chateau en Cambreſis 1559, avec l'inſtruction & ambaſſade du Sr. de Lancosme en Turquie l'an 1585. Paris 1637. 4. *Liber rarus.* Bibl. Menck. p. 478. Bauer.

Canat (Nic.) coutume de Bourgogne enrichie des comm. de Begat & Deſpringles & de pluſieurs obſervations faites par divers avocats de la Province. Lyon 1652. 4. *Liber ob plures errores ſuppreſſus.* Hennings p. 537.

Cancellaria Hiſpanica. Adiecta ſunt acta publica, h. e. ſcripta & epiſtolæ authenticæ, e quibus partim infelicis belli in Germania, partim proſcriptionis in electorem Palatinum ſcopus præcipuus apparet. Adiecti ſunt ſub finem flores Scioppiani ex claſſico belli ſacri. Freiſtadii (Amſtelod. creditur) 1622. 4. *Liber infrequens.* Bibl. Sarraz. II. p. 54. Hennings p. 537.

Cancionero general compueſto por los majores poetas deſte ſiglo. Sevilla 1540. fol. *Liber rariſſimus.* Hennings p. 538. Bauer.

Candidi (Jo.) de' fatti d'Aquileia. Venet. 1544. 8. *Verſio rara libri ſupra Vol. I. p. 182. commemorati.* Hennings p. 538.

Candiſch (Thom.) itinerarium Indicum. Frf. 1599. 8. *Liber rarus.* Hennings p. 538.

Cani (Melchioris) de locis theologicis libri XII. Salmanticæ 1563. fol. *Editio perrara.* Theſaur. bibl. IV. p. 104.

Caninii (Angeli) de locis S. Scripturæ hebraicis & Ant. Nebriſenſis Quinquagena. Acced. Caſp. Warrerii Luſitani de Ophira regione. Antu. 1600. 8. *Liber infrequens.* Bibl. Salthen. p. 505.

Caniſii (Henr.) Chronicon Victoris Epiſcopi Tunnunenſis. Jo. Biclarenſis Epiſcopi Gerundenſis legatio

tio Luitprandi Episcopi Cremonens. ad Nicephorum Phocam Grecor. Imp, &c. Synodus Bauarica sub Tassilone Bauariæ duce tempore Caroli M. Ingolst. 1600. 4. *Collectio rara.* Bibl. Solger. II. p. 288.

Canones Apostolorum; Veterum Conciliorum Constitutiones; Decreta Pontificum antiquiora de primatu Ecclesiæ. Mogunt. 1525. fol. *Editio prima rarissima.* Bibl. Salthen. p. 283.

— de mutatione auræ. Norimb. 1546. 4. *Liber rariss.* Bauer.

— pœnitentiales, cum quibusdam notis Antonii Augustini. Tarracone 1582. 4. *Liber rarus.* Osmont I. p. 62. Widekind p. 253. Bibl. anon. Hag. II. p. 74.

— græci concilii Laodiceni cum uersionibus Gentiani Herueti, Dionysii Exigui, Isidori Mercatoris & obseruationibus Wolfg. Gundlingii. Norib. 1684. 8. *Liber rarus.* Bibl. Salthen. p. 394.

Canonhiero s. Canonherii (Pet. Andr.) de curiosa doctrina libri V. Florent. 1602. 8. *Liber infrequens.* Hennigs p. 540.

— — in VII. Hippocratis libros medicæ, politicæ, morales ac theologicæ interpretationes. Antu. 1617. 4. Voll. II. *Liber rarus.* Bibl. Salthen. p. 300.

— — de admirandis uini uirtutibus, Libb. III. ib. 1627. 8. *Liber infrequens.* Osmont I. p. 166.

Cantenac (Benech de) œvres. Paris 1661. & 1665. 12. *Harum editionum prior, ob carmen sotadic. l'occasion perdüe &c. rarissima.* Freytag Anal. p. 201.

Cantuariensis uid. Joannes Cantuariens.

Caorsin (Guillielmo) descrizione dell' assedio della citta di Rhodi. s. l. & a. in 4. it. latine; obsidionis Rho-

Rhodiæ urbis descriptio. s. l. 1496. fol. *Editiones rarissimæ.* Osmont I. p. 166.

Caorsin (Guillielmo) Volumen Stabilimentorum Rhodiorum militum Sacri Ordinis Hospitalis S. Joannis Hierosolymitani. Venet. 1495. fol. *Liber rarissimus.* Freytag Anal. p. 202.

— — Opera omnia. Vlm 1496. fol. *Liber rarissimus.* Freytag l. c. p. 202.

Capata (Luis) Carlo famoso. Valentia 1566. 4. *Liber rarus.* Bibl. anon. Hag. II. p. 193.

Capellæ (Marciani Minei Felicis) de nuptiis philolog. & Mercurii Libri II. & de VII. artibus liberalibus c. præfat. Franc. Vitalis Bodiani. Vicent. 1499. fol. Mutinæ 1500. fol. Basil. 1532. fol. *Editiones admodum raræ.* Hennings p. 544 sq. Bibl. Christ. II. p. 352.

— — artes liberales ad mentem ueterum explicatæ. Lugd. B. 1658. 8. *Editio infrequens.* Hennings l. c. Bibl. Salthen. p. 578.

Capellarii (Mich.) Christinas, s. Christina lustrata. Venet. 1700. 4. mai. *Liber apud nos infrequens.* Freytag App. I. p. 1027.

Capelli (*Guarini*) Sarsinas Macharonea, in Cabrinum Gagamagæ, multum delectabilis ad legendum. Arimini 1526. 12. *Liber rarus.* Osmont I. p. 167.

Capelli (Jac.) *senioris*, playdoyé pour Franc. I. & ses droits sur les comtés de Flandres, d' Artois & de Charollois. Paris 1561. *Editio infrequens.* Osmont I. p. 545.

Capelli (Lud.) de cœna Christi suprema, deque præcipuis uitæ eius capitibus dissertatio aduersus Aegyptium autorem anni primitiui. Paris. 1625. 4. *Liber rarus.* Bibl. anon. Hag. II. p. 25.

Capelli

Capelli (Lud.) de Critica nuper a ſe edita ad Jacob. Vſerium epiſtola apologetica, in qua Arnoldi Bootii temeraria Criticæ cenſura refellitur. Salmurii 1651. 4. *Scriptum rarum.* Blaufus Beytr. II. p. 279.

Capicius uid. Capycius.

Capilupi (Camilli) Statagema. Rom. 1572. *Liber rarus.* Freytag Anal. p. 256.

Capilupi (Lael.) Cento ex Virgilio de uita Monachorum, quos uulgo fratres appellant. Venet. ſ. a. *Editio rara.* Bibl. Chriſt. II. p. 181.

Capita fidei uid. Smalcald. Articuli.

Capite fontium (Chrp. a) Compendium priuilegiorum Fratrum minorum. Paris 1578. 8. *Liber perrarus.* Bauer.

— — de correctione theologiæ &c. Paris 1586. 8. *Liber rarus, ſuppreſſus.* Hennings p. 547.

— — uarii tractatus & diſputationes de eo, quod ſit utile atque neceſſarium, nonnullas ſecum pugnantes ſcholaſticorum ſcriptorum opiniones, licet in iis, quæ ſunt fidei, ſumma ſit inter illos concordia, ad decretorum concilii Tridentini normam conciliare & corrigere -- cui ſubiicitur Ambr. Catharini tr. de conſecrationis euchariſtiæ forma &c. ib. 1587. *Liber perrarus.* Hennings p. 547.

Capitonis (Wolfg. Fabricii) inſtitution. linguæ Libb. II. Baſil. 1518. 4. *Liber rarus.* Hennings p 548.

— — epiſtola ad Huldericum Zwinglium contra Fabrum Conſtantienſem. ſ. l. & a. in 8.

— — ad Zwinglium epiſtola cum duabus epiſtolis, quibus illum concionatores Argentinenſes ad collationem ſcripturarum prouocarunt. Tiguri 1526. 8.

— — commentarius in Hoſeam. Argentor. 1528. 1539. 8.

Capi-

Capitonis (Wolfg. Fabricii) hexäemeron opus dei explicatum. Argent. 1539. 8. *Libri rari.* Freytag Anal. p. 207.

Capoa (Lionard. di) parere del origine e' il progreſſo della medicina e l' incertezza della medeſima. Napoli 1689. 4. & Bonon. 1718. 8. III. Voll. *Editiones, quarum illa rara, hæc infrequens.* Hennings p. 549.

Capocoda (Giulio) amore di Carlo Gonzaga duca e della conteſſa Margarita delle Rovere. Raguſ. 1666. 12. *Liber rarus.* Hennings p. 549.

Caponſacchii (Pet.) intorno alla canzone del Petrarca virgine bella. Florent. 1567. & 1578. 4. *Editiones raræ.* Hennings p. 550. Bibl. Salthen. p. 453.

Capotii (Priami) Fridericeidos liber. Liptzk 1488. 4.

— — oratio metrica in alma Lipſienſi academ. habita. l. a. in 4. *Scripta olim rariſſ. recuſa haud ita pridem* in der Samml. vermiſcht. Nachr. zur Sächſ. Geſchichte V. Band p. 351 ſqq.

Capponi (Fratr. Seraphin.) commentarius in Johannem. Venet. 1604. 4. *Liber rarus.* Hennings p. 551.

Capreoli (Joh.) Liber primus defenſionum theologiæ diui doctoris Thomæ de Aquino in primo ſententiarum. Venet. 1483. fol. *Opus perrarum.* Maſch. p. 281.

Capri (Mich.) orazione nella morte di Gio. Batt. Gelli. Firenze 1563. 4. *Liber rarus.* Hennings p. 552.

Capriata (Piet. Gio.) dell' hiſtoria. Gen. 1663. 4. III. Voll. *Opus rarum.* Bauer.

Capua (Jo. de) directorium humanæ uitæ al. Parabo[illegible] antiquorum Sapientum &c. ſ. l. & a. 4. *Liber [illegible]us.* Hennings p. 553.

Capucin

Capucin démasqué, ou le Religieux dans ſon naturel, par la Confeſſion d'un frere de l'ordre. Cologne 1597. 12. *Liber rarus.* Osmont I. p. 167.

— (le) tr. auquel eſt deſcritte l'origine des Capucins leurs vœux, regles & diſciplines par P. du Moulin. Sedan 1641. 12. *Liber rarus.* Hennings p. 553.

Capycii (Scip.) de uate maximo carmen. Neap. 1535. 4.

— — de principiis rerum poëma. Paris 1564. 8. *Vtraque rara.* Hennings p. 553 ſq. Gerdeſ. floril. p. 58.

Caracci (Agoſt.) funerale fatto in Bologna dagli incaminati academici del diſegno con i rami intagliati da Guido Reni. Bologna 1603. 4. *Liber rarus.* Hennings p. 554.

Caraccio (Ant.) Imperio vendicato poëma eroico canti 20. primieri. Rom. 1679. 4. Canti 40. ib. 1690. 4. *Opus raro integrum conſpiciendum.* Hennings l. c.

Caraccioli (Ant.) biga illuſtrium controuerſiarum: a) de S. Jacobi apoſtoli acceſſu ad Hiſpaniam, b) de funere S. Martini a S. Ambroſio curato &c. Neap. 1618. 8.

— — de ſacris eccleſiæ Neapolit. monumentis a Franc. Boluito emend. & auct. Venet. 1645. fol. *Vtraque rara.* Hennings l. c.

Caracteres de la famille royale, des Miniſtres d'Etat & des principales perſonnes de la cour de France. a Villefranche 1706. 12. *Liber rarus, ſuppreſſus.* Bibl. Smidsberg. II. p. 44.

Caraffæ (Placidi) Motucanarum rerum delineatio & deſcriptio ſ. Motuca illuſtrata. Panormi 1653. 4. *Opus rarum.* Hennings p. 557.

Cara-

Digitized by Google

Caramuel (Jo.) genuina declaratio ſteganographiæ, nec non clauiculæ Salomonis Jo. Trithemii, ex qua conſtabit, omnia ea, quæ autor in iis libris promittit, effectum habere ſecuriſſimum, huncque nullo modo a pactu aliquo aut ſuperſtitione dependentem, ſed a principiis & naturalibus cauſis neceſſaria ſequela dimanantem. Colon. 1635. 4. *Liber rarus.* Bibl. anon. Hag. II. p. 111.

Caranzæ (Barthol.) Summa conciliorum. Editio duodecima. Louan. 1668. 8. *Liber rarus.* Bibl. Salthen. p. 378.

Caranza (Hier.) de la filoſofia de las armas y de ſa deſtreza. San Lucar de Barrameda 1569 & Lisboa 1582. 4. *Liber rariſſimus.* Hennings p. 558. Bibl. Menck. p. 724.

Caraſcon (Thom.) Caraſcon noes comida para puercos mi fruto ca per las ſon y no ſoy caraſco que ſuÿ mas puer ſoy Caraſcon. Nodriſa (in Angl.) 1633. 8. *Liber perrarus.* Hennings p. 558.

Caravia (Alex.) el ſogno dil lui. Vineg. 1542. 4. *Liber rarus, ſuppreſſus.* Hennings l. c.

Carazoli (Roberti de Licio) de aduentu Chriſti &c. ſ. l. & a. in 4.

— — Sermones. Baſil. 1475. fol.

— — Sermones in unum uolumen collecti. Venet. 1488. ib. 1490. it. Lugd. 1503. 4.

— — de timore diuinor. iudiciorum & de morte. Nurmb. 1479. fol.

— — de laudibus Sanctorum. Spiræ 1490. fol. & Aug. Vind. 1489. 4. *Editiones perquam raræ.* Bauer.

Carben (Victor von) Ayn ſchoyn und ſuberlich Tractat von der edele reyne und unbefleckte Junckfrau-

frauſchafft Marie der hymelſche Konigyn -- Geendet und gedruckt in Coellen 1510. 4. *Liber rariſſimus.* Bibl. Salthen. p. 51.

Carben (Victor von) de uita & moribus Judæorum libellus. Pariſ. ex offic Henr. Steph. 1511. 4. *Liber rariſſimus.* Freytag Anal. p. 209.

Carbonell (Pet. Mich.) chronica de Eſpanna dels reys de Gots y geſtes de aquelles y dels condes de Barcelona e reys de Arago. Barcel. 1546. fol. *Liber in ipſa Hiſpania rariſſimus.* Hennings p. 559.

Carbonis (Lud.) fons uitæ & ſapientiæ, uel ad ueram ſapientiam acquirendam narratio. Venet. 1588. 8. *Liber rarus.* Bibl. anon. Hag. III. p. 282.

— — introductionis in Logicam ſ. totius Logicæ compendii abſolutiſſimi libri VI. Venet. 1597. 8. *Liber rarus.* Bibl. Solger. III. p. 325.

Cardani (Hieron.) de rerum uarietate libri XVII. cum appendice. Baſil. 1557 fol. *Edito prima perrara.* Osmont I. p. 167. Bibl. Feuerl. p. 9.

— — de utilitate ex aduerſis capienda libri IV. ib. 1561. 8. *Editio perrara.* Stollens Nachr. XI. p. 155. Bibl. Feuerl. p. 367.

— — in Cl. Ptolomæi de aſtrorum iudiciis, aut (ut uulgo appellant) quadripartitæ conſtructionis Libb. IV. Commentaria. Acceſſerunt eiusdem Cardani de ſeptem erraticarum ſtellarum qualitatibus atque uiribus liber poſthumus. Geniturarum item XII. exempla. Item Cunradi Daſypodii Scholia & reſolutiones ſ. Tabulæ in Lib. IV. apoteleſmaticos Cl. Ptolomæi: una cum Aphoriſmis eorundem librorum &c. Baſil. 1571. fol c. figg. ligno inciſis. *Opus rarum.* Bibl. Chriſt. I. p. 265.

— — de ſubtilitate libri XXI. Baſil. 1582. 8. *Editio rara.* Bibl. Feuerl. p. 367.

Cardani

Cardani (Hieron.) Offenbahrung der Natur und natürlichen Dingen, auch mancherley wunderbarlichen, und ſubtilen Wirckungen in teutſch vertirt durch Hulderichum Frölich von Plawen. Baſel 1591. fol. *Verſio admodum rara.* Freytag p. 211.

— — Neronis encomium. Amſt. 1640. 12. *Libellus rarus.* Bibl. Feuerlin. p. 547.

Cardine. L' enfer de la Mere Cardine. Piece ſatyrique. ſ. l. 1598. 8. *Liber perrarus.* Osmont I. p. 168.

Cardonæ (Jo. Bapt.) liber de diptychis. Tarraconæ 1587. *Liber rariſſimus.* Vogt p. 173.

Cardoſi ſ. *Cardozi* (Hier.) Dictionarium Latino-Luſitanicum & Luſitano-Latinum. Vlyſſipone 1562. 4. Coimbr. 1587. 4. & Vlyſſip. 1613. ibidemque 1677. fol. *Editiones raræ operis rari.* Hennings p. 566. Osmont. I. p. 168. Bibl. Mencken. p. 753. ubi tamen male *Capdoſi* exſcriptum eſt.

Cardoſi (Iſ.) Philoſophia libera. Venet. 1673. fol. *Opus rarum & ignotum.* Bibl. Salthen. p. 309.

Carellis (V. de) de auri eſſentia. Venet. 1646. 8. *Liber rarus.* Bibl. Smidsberg. II. p. 50.

Carerii (Alex.) de poteſtate Rom. pontificis aduerſus impios politicos & ſui temporis hæreticos. Patau. 1549. 4. *Editio rara.* Hennings p. 567.

Careſme Prenant uid. Proces.

Carfennæ (Balei) oratio de pacanda & componenda republ. ad Belgas &c. ſ. l. 1578. *Liber rariſſimus.* Hennings p. 567.

Carillo (Mart.) annales y memorias chronologicas contienen las coſas mas notables, eccleſiaſt. &c. ſegulares ſuccedidas en el mundo & ſennaladamente en Eſpanna desde ſu principio y poblacion

haſta 1620. Hueſca 1622. f. *Liber in ipſa Hiſpania rarus.* Hennings p. 567.

Carillo (Mart.) elogios de mugeres del V. T. ibid. 1627. 4. *Liber perrarus.* Hennings l. c.

Carion (Ramires de) Maravaillas de Naturalezza. En Montella 1629. 4. *Liber rarus.* Osmont I. p. 169.

Carionis (Joh.) Bedeutnis vnd Offenbarung warer hymliſcher Influxion - von Jare zu Jare werende bis 1541. Wittenb. 1530. 4. *Liber rarus.* Altes aus - der Geſch. I. p. 253.

Cariophylli (Jo. Matth.) Confutatio Nili Theſſalonicenſis de primatu Papæ gr. & lat. Pariſ. 1626. 8. *Liber perrarus.* Bibl. Salthen. p. 627.

— — refutatio confeſſionis fidei editæ nomine Cyrilli Archiepiſc. Cpolit. Rom. 1632. 8. (Neo græce) *Liber rariſſ.* Sparuenfeld Centur. libr. rariſſ. p. 67.

Cariophili (Blaſii) Diſſertationum Miſcellanearum de Mercatoris Antiquorum Pars prima ad Carolum VI. Auſtrium, Imperatorem ſemper Auguſtum. Romæ 1718. 4. *Liber rarus.* Gerdeſii Scrin. antiquar. VIII. p. 704.

Carlet (Jean Robert du) La crytographie, ou manière d' écrire ſecrettement. Toulouze 1644. 12. *Liber rarus.* Osmont. I. p. 169

Carlſtadii (Andr. Bodenſtein) Explicationes ſuper Auguſtini librum de ſpiritu & litera. Witeb. 1518. 4. Gerdeſ floril. p. 63.

— — Weliche Biecher bibliſch ſeind. Dieſes Büchlein lernet vnderſchaid zwüſchen Bibliſchen büchern vnd vnbibliſchen, darinnen vil geirret haben, vnd noch jrren &c. Wittenb. 1520. 4. Sinceri notit. crit. p. 158.

Carl-

Digitized by Google

Carlſtadii (Andr. Bodenſtein) Bedingung. Wittenb. 1520. 4. Altes aus-der Geſch. II. p. 709.

— — Miſſive vonn der allerhöchſte tugent gelaſſenheyt. Wittenbergk 1520. 4. Altes aus-der Geſch. l. c. p. 710.

— — Theſes von Papſtlicher Heyligkeit, daſs ſie alzuviel irren kan. ib. 1520. 4. Gerdeſ. floril. p. 64.

— — de canonicis ſcripturis. ib. 1520. Gerdeſ. l. c.

— — de legis litera, ſiue carne & ſpiritu, enarratio. ib. 1521. 4. Gerdeſ. l. c. p. 71.

— — Von Abthuung der Bilder, und daſs kein Bettler unter den Chriſten ſein ſoll. ſ. l. 1522. 4. Gerdeſ. l. c. p. 72.

— — Ordnung der fürſtlichen Stat Witteberg 1522. aufgericht. 4. Gerdeſ. l. c. p. 73.

— — ob man gemach fahren ſoll in Sachen, ſo Gottes willen angehn. 1524. 4. Gerdeſ. l. c.

— — wider die alte vnd newe papiſtiſche Meſſen. 1524. 4. Gerdeſ. l. c. p. 74.

— — Anzeig etlicher hauptartikeln Chriſtlicher Leere, In welchen D. Luther den Andreſen Carolſtadt durch falſche Zuſag und Nachred verdechtig macht 1525. 4. Gerdeſ. floril. p. 74.

Pleraque huius uiri ſcripta ſunt rariora & commemorantur copioſiſſime in Riederers Nüzl. und angenehm. Nachr. p. 473 ſqq. Conf. etiam Hennings p. 574 ſqq.

Carmina uetuſta, ante annos 300. ſcripta, quæ deplorant inſcitiam Euangelii & taxant abuſus cæremoniarum, edita cum præf. Flacii Illyrici. Witteb. 1548. 8. *Liber rarus.* Osmont. I. p. 287.

— Carmina & epiſtolæ de coniugio ad D. Dauidem Chytræum ſcriptæ a multis honeſtis & doctis uiris

Anno 1553. Witteb. 1562. 8. *Liber rarus.* Since ri Neue Nachr. p. 272.

Carminum Poetarum nouem lyricæ poeſeos principum fragmenta, Alcaei, Sapphus, Steſichori, Ibyci, Anacreontis, Bacchylidis, Simonidis, Alcmanis, Pindari, nonnulla etiam aliorum, cum lat. interpretatione partim ſoluta oratione, partim carmine. Heidelb. 1598. 8. *Editio rara.* Bibl. Chriſt II. p. 119.

Sylvula Carminum aliquot a diuerſis piis & eruditis uiris conſcriptorum: quibus uariæ de Religione Sententiæ & Controuerſiæ breuiſſime explicantur. ſ. l. 1553. 8. *Liber rarus, Flacio editore.* Osmont I. p. 286.

Carnaux (Nic. des) de geſtis regum Galliæ. Pariſ. 1617. 8. *Liber rarus.* Bibl. anon. Hag. III. p. 156.

Carncovien (Stanisl.) Harangue publique de bienvenue au Roy Henry de Valois Roy des Polonnes. a Paris 1574. 8. *Liber rarus.* Theſaur. bibl. I. p. 36.

Carnini (Claudii) tr. de ui & poteſtate legum humanarum. Duaci 1708. 4. *Liber rarus.* Hennings p. 569.

Caro (Annib.) Ragione d'alcune coſe ſegnate nella canzone. Parma 1573. 8. *Liber rarus.* Bibl. Sarraz. III. p. 129.

— — lettere famigliari T. I. Venet. 1574. T. II. ib. 1575. 4. *Liber rarus.* Hennings p. 569.

Caroli I. Βασιλικὴ. The Works of Charles I. with his Life and Martyrdome. Lond. 1662. fol. *Opus perrarum.* Bibl. Salthen. p. 114.

Caroli *Calui* & Succeſſorum aliquot Franciæ regum capitula, in diuerſis ſynodis ac placitis generalibus

bus edita, cum notis Jacobi Sirmondi. Pariſ. 1623. 8. mai. *Liber rarus.* Bibl. Solger. III. p. 171.

Carolus M. I fatti del Carlo Magno e de i Paladini di Francia. Venet. 1481. Mutine 1491. & Venet. 1498. fol. *Editiones perrarae.* Osmont. I. p. 169.

— Caroli M. & Synodi Pariſienſis ſub Ludouico Pio ſcripta de imaginibus, ad fidem exemplarium Jo. Tilii & Petri Pithoei. Francof. 1596. 8. *Liber rarus.* Bibl. Mencken. p. 290.

Carolus IV. uid. Bulla aurea.

Carolus V. uid. Clementis VII.

Caroli IX. chaſſé royale. Paris 1615. 8. *Liber paucis uiſus.*

Carolini (Godefridi) het hedendagſche Heidendom in Aſia, Africa en Europa. Amſt. 1661. 4. *Liber infrequens.* Bibl. Salthen. p. 19.

Caroloſtadius Andr. Bodenſtein uid. Carlſtadius.

le Caron (Loys Charondas) Pandectes, ou Digeſtes du droit françois. A Lyon 1593. 4. *Liber rarus.* Bibl. Salthen. p. 292.

Caron (Raym.) Remonſtratio Hibernorum contra Louanienſes, cum append. de libertate Gallicana contra infallibilitatem Pontificis. ſ. l. 1665. fol. *Opus rarum.* Bauer. Hennings p. 576.

Carpegna (Gaſp.) Scelta de medaglione piu rari del ſuo muſeo. Rom. 1679. 4. c. figg. *Liber rarus.* Hennings l. c.

Carpentarii (Alexandri) Summa, quæ deſtructorium uitiorum appellatur contra errores & uitam cleri ſuique æui monachos, a cuiusdam fabri lignarii filio a. 1429. collecta. Colon. 1480. & 148[illegible]. fol. Paris. 1495. 1497. fol. Nuremb. 14[illegible]6. fol. *Editiones perrarae.* Hennnigs p. 51.

Carpentarii (Jo.) Platonis cum Aristotele in universa philosophia comparatio, quæ hoc commentario in Alcinoi institutionem ad eiusdem Platonis doctrinam explicatur. Paris. 1573. 4. *Liber rarus.* Bibl. Sarraz. II. p. 65. Bibl. Salthen. p. 313.

Carpentarii (Nathan.) philosophia libera triplici Exercit. decade proposita. Oxon. 1637. 12. *Liber infrequens.* Bibl. Salthen. p. 632.

Carpi commentaria cum amplissimis additionibus super anatomia Mundini, una cum textu eiusdem in pristinum & uerum nitorem redacto. Bonon. 1521. 4. *Liber rarus.* Bose otia Wittembergens. p. 27.

Carrafæ (Placidi) compendio historico della citta di Messina dal A. del mundo 1974. sino A. C. 1670. Venet. 1670. 4. *Liber rarus.* Hennings p. 577.

Carrança Hier. uid. Caranza.

Carranza (Alonzo) El Ajustamento y Proporcion de las Monedas de oro, plata, y cobre &c. Madrid 1629. fol. *Liber rarus.* Osmont I. p. 170.

Carrari (Vinc.) istoria de' Rossi Parmigiani. Ravenna 1583. 4. *Liber rarus.* Hennings p. 578.

Carrarii (Petri) quæstio de uenenis ad terminum Simphoriani Camperii in Conciliatorem cribrationes. Venet. 1548. fol. *Liber rarus.* Bibl. Sarraz. I. p. 60.

Carretto (Galeotti march. de) Sofonisba tragedia. Venet. 1546. 8. *Liber rarus.* Hennings p. 578.

Carri (Nic.) de Scriptorum Brittannicorum paucitate, & studiorum impedimentis oratio, nunc primum edita. Eiusdem fere argumenti aliorum Centones aliquot adiiciuntur. Lond. 1576. 12. *Liber rarus.* Vogt p. 176. Bauer.

Carriero

Digitized by Google

Carriero (Aleſſ.) breve ed ingegnoſo diſcorſo contro all' opera di Dante. Padova 1582. 4. *Liber rarus.* Hennings p. 578.

— — apologia contra le imputazioni di Belliſar. Bulgarini e palinodia del medeſimo nella quale ſi dimoſtra l'eccellenza del poema di Dante. ib. 1584. 4. *Liber rarus.* Hennings l. c.

Carillo (Alf.) de las antiquas minas de Eſpanna. Cordub. 1624. 4. *Liber rarus.* Hennings l. c.

— — origen de la dignidad de grande de Caſtilla, preeminencias &c. Madrid 1657. fol. *Liber rariſſimus.* Hennings p. 578.

Carro de las Donas. Valladolid 1542. fol. *Liber rariſſimus.* Bibl. anon. Hag. I. p. 217.

Cartari (Vinz.) Le imagini de gli Dei antichi. Pad. 1608. 4. c. figg.

— — idem liber, da Lor. Pignora, con le Allegorie ſopra le Imagini di Ceſ. Malfatti. Ven. 1647. 4. c. figg. *Vtraque editio rara.* Bibl. Chriſt. II. p. 247.

Carteromaco (Nic.) riciardetto. Venez. 1738. 4. *Liber rarus.* Osmont I. p. 170.

Cartes (Ren. de) Epiſtolæ partim ab auctore latino ſermone conſcriptæ, partim ex gallico translatæ, Partes II. Amſt. 1668. 4. *Liber rarus.* Bibl. Chriſt. II. p. 81.

Carthuſienſis ordinis ſtatutorum noua Collectio, ea quæ in antiquis & nouis ſtatutis a tertia compilatione diſperſa & confuſa habebantur, ſimul ordinate diſpoſita complectens. Paris. 1582. 4. *Liber rariſſimus.* Hennings p. 582. Statuta huius ordinis antiquiora uid. ſupra Vol. I. p. 191.

Cartwright (Thom.) confutation of the Remish translation, gloſſes and annotations on the new

teſtament. Cambridge 1618. fol. min. *Liber infrequens.* Hennings p. 583.

Carvallo (Luis Alonſ. de) antiguedades y coſas memorables del principado de Aſturias. Madr. 1695. fol. *Liber rarus.* Bibl. Mencken. p. 541.

Caryophilus Blaſ. uid. Cariophilus.

Caryophillus Jo. Matth. uid. Cariophyllus.

Caryſtius Antig. uid. Antigonus Caryſt.

Caſæ (Jo.) Galateus ſ. de morum honeſtate & elegantia, interprete Nath. Chytræo. Hanou. 1603. 8. & Frf. 1637. 8. *Editiones rarae.* Bibl. Feuerlin. p. 368. Bibl. Salthen. p. 579.

Caſalius (Jo.) de ritibus ueterum Aegyptiorum. Romæ 1644. 4. *Liber rarus.* Bauer.

Caſas (Barthol. de las) Regionum Indicarum per Hiſpanos olim deuaſtatorum accuratiſſima deſcriptio, inſertis figuris æneis ad uiuum fabricatis. Heidelb. 1664. 4. *Editio rara.* Bibl. Sarraz.. II. p. 150. Bibl. Feuerlin. p. 118.

Caſati (Pauli) Pyrologia ſ. de igne P.I. Venet. 1686. 4. P.II. Parm. 1695. 4. *Editio rara.* Hennings p. 591.

Caſauboni (Is.) Epiſtola de πυρσείας, uel rationis ſignificandi per ignem modo antiquo. Roſt. 4. *Scriptum rarum.* Hennings p. 592.

— — inſcriptio uetus Græca nuper ad urbem in uia Appia effoſſa, dedicationem fundi continens, ab Herode rege factam. Iſaacus Caſaubonus recenſuit & notis illuſtrauit. Pariſ. 1608. fol. *Editio originat. perrara.* Gerdeſ. ſcrin. antiquar. VIII. p. 705.

— — ad Polybii hiſtoriar. Lib. I. commentatio. Paris. 1617. 8. *Liber rarus.* Hennings p. 591. Bauer.

Caſauboni (Merici) pietas contra maledicos patrii nominis & religionis hoſtes. Lond. 1621. 8 *Liber rariſſimus.* Vogt p. 177. Bibl. Chriſt. II. p. 43.

Caſau-

Digitized by Google

Caſauboni (Merici) uindicatio patris aduerſus impoſtores, qui librum ineptum & impium de origine idololatriæ nuper ſub Is. Caſauboni nomine publicarunt. Lond. 1624. 8. *Liber rarus.* Hennings p. 593.

— — a treatiſe of Vſe and Cuſtome. ib. 1638. 8. *Liber rarus.* Bibl. Mencken. p. 851.

— — treatiſe concerning Enthuſiaſmes. ib. 1655. 8. *Liber rarus.* Freytag Anal. p. 216.

— — idem liber reviſed and enlarged. ib. 1656. *Editio rara.* Hennings p. 593.

Caſcales (Franc.) diſcurſos hiſtoricos de la ciudad de Murcia. Murcia 1621. fol. *Liber in ipſa Hiſpania rariſſ.* Hennings p. 593.

Caſelii (Joh.) oratio pro arte poetarum. Roſtoch. 1569. 4. Bibl. Salthen. p. 88.

— — in Thucydidis interpretationem Prolegomena. ib. 1577. 4. Bibl. Chriſt. II. p 337.

— — ad Huldericum hæredem Noruegiæ epiſtola genethliaca. Helmſt. 1592. 4. Bibl. Salthen. p. 88.

— — opus epiſtolicum exhibens eius epiſtolas ad principes, nobiles, uiros celebres &c. accurante Juſto a Dransfeld. Frf. 1687. 8. *Liber infrequens.* Bibl. Feuerlin. p. 369. *Rariora ſunt pleraque Caſelii ſcripta.*

Caſelles (Eſtevan) arbor genealogico y hiſtorico de la caſa y familia de los duques de Bournonville. Barcelona 1680. fol. *Liber perrarus.* Hennings p. 596. Bauer.

Caſeres, Leandro Dorea uid. Caceres.

Caſio (Girol.) libro de' faſti, giorni ſacri in capitoli 45. canzoni 7. ſonetti 175. e madrigali 12. Bologna. 1528. 8.

— — cronica overo epitafi d'amore e di virtute poeſie. ib. eod. in 8.

Caſio

Caſio (Girol.) Bellona overo di gioſtre, di lettere e di amore e in ult. della ſtrage di Roma in poeſie. Bologna 1529. 8. *Libri tres rari.* Hennings p. 596.

Caſoni (Guido) della Magia d'Amore. Venet. 1592. 4. *Liber rarus.* Bibl. Sarraz. II. p. 73.

Caſſandræ fidelis, Venetæ, Epiſtolæ & Orationes poſthumæ, ex recenſ. Jac. Phil. Tomaſini, qui, præmiſſa eius uita, notas addidit. Patau. 1636. 8. *Liber perrarus.* Bibl. Salthen. p. 416.

Caſſandri (Ge.) oratio panegyrica in laudem urbis Brugarum & ſtudiorum humanitatis & lectionis publicæ primum hic inſtitutæ &c. Gandaui 1541. *Liber rarus.* Hennings p. 597.

— — de uiris illuſtribus, qui ante Procam & cum Pompeio in Latio fuerunt. Baſil. 1563. *Scriptum infrequens.* Hennings l. c.

— — opera, cura Chrp. Thuanæi. Pariſ. 1616. fol. *Liber rarus.* Hennings l. c.

— — & Ge. Wicelii de ſacris ſui temporis controuerſiis libri II. cura Herm. Conringii. Helmſt. 1659. 4. *Liber rarus.* Bibl. Salthen. p. 252. Hennings l. c.

Caſſanionis (Joh.) de gigantibus eorumque reliquiis in Gallia repertis, de prodigioſis quorundam uiribus, qui ad gigantum naturam proxime accedunt, contra Joh. Goropium Becan. Bonon. 1580. 8. Baſil. eod. & Spiræ 1587. 8. *Editiones raræ.* Osmont I. p. 171. Bibl. Chriſt. I. p. 294. Hennings p. 597.

Caſſerii (Jul.) Panthæſteſion ſ. de quinque ſenſibus organorum fabrica, cum uariis iconibus &c. Venet. 1609. fol. *Editio infrequens.* Hennings p. 598.

Caſſia (Simonis de) Super totum corpus euangeliorum. ſ. l. & a. fol. *Liber rarus.* Bauer.

— Libri XV. de geſtis Domini Saluatoris. ſ. l. & a.

Digitized by Google

& a. ſub Typographiæ incunabulis. fol. *Opus a paucis uiſum.* Catal. Süſſmilch. p. 43.

Caſſia (Simonis de) Libri IV. de religione Jeſu Chriſti. Baſil. 1517. fol. *Opus infrequens.* Bauer.

Caſſianus (Joh.) de inſtitutis cenobiorum: origine: cauſis & remediis uitiorum. Collationibus patrum. Baſil. 1497. 4. *Editio admodum rara.* Sinceri Neue Nachr. p. 321. Bibl. Sarraz. II. p. 28. Bauer.

— — delle coſtitutioni & dell' orig. de' monachi tradott. da Bened. Ruffi. Venet. 1563. 4. *Liber rarus.* Hennings p. 599.

Caſſii, *Parmenſis*, Orpheus. Et in eum Nathan. Chytræi commentariolum ad informandos ſtudioſæ iuuentutis mores utiliſſimum. Francof. 1585. 8. *Editio rara.* Freytag Appar. III. p. 667.

Caſſii (Jatroſophiſtæ) Natural. & Medic. Quæſtiones 84. circa hominis naturam & morbos aliquot, Conr. Gesnero interprete. Eædem græce, cum ſcholiis quibusdam. His accedit Catalogus medicamentorum ſimplicium & parabilium, quæ peſtilentiæ ueneno aduerſantur, auctore Ant. Schnebergero. Tiguri 1562. 8. & ex edit. Andr. Riuini. Lipſ. 1653. 8. *Editiones raræ.* Freytag Appar. I. p. 423. Bibl. Salthen. p. 573.

Caſſini (Joh. Domin.) Ephemerides nouiſſimæ motuum cœleſtium. Mutinæ 1662. 4. *Liber rarus.* Hennings p. 600.

Caſſiodori (Magni Aurel.) in Pſalterium expoſitio. Baſil. 1491. fol. *Editio rarior.* Bauer. Hennings p. 600.

— — de anima. Phorcæ 1507. 4. *Editio haud facile obuia.* Freytag Appar. I. p. 418.

— — Chronicon eruditiſſimorum uirorum, repetitum ab ipſo mundi initio ad annum usque 1512. ſcil. Euſebii Pamphili Cæſarienſ. D. Hieronymi Pres-

Presbyteri, Prosperi Aquitanici &c. Bas. 1529. fol. *Editio prima minus obuia.* Bibl. Salthen. p. 15.

Cassiodori (Magni Aurel.) formula comitis Archiatrorum, cum commentar. J. H. Meibomii. Helmst. 1668. 4. *Opusculum perrarum.* Bibl. Salthen. p. 75.

Cassius de auro. Hamb. 1685. 8. *Liber infrequens* Osmont I. p. 172.

Castanheda (Fern. Lopez de) historia dell Indie orientali trad. per Alf. Vlloa. Venet. 1577. 1578. 4. *Versio rara.* Hennings p. 602.

Castellani (Petri) de esu carnium Libb. IV. una cum commentario ad leges Atticas. Antuerp. 1626. 8. mai. *Liber rarus.* Hennings p. 604.

Castelli (Bened.) delle misure dell' aque correnti con demonstratt. geometr. Romæ 1628. 4. *Liber rarus.* Hennings p. 604.

Castelli (Edmundi) Lexicon heptaglotton hebraicum, chald. syriac. samarit. æthiop. arab. & persic. nec non breuis & harmonica grammaticæ omnium præcedentium linguarum delineatio. Lond. 1669. fol. mai. *Opus ex incendio rarum.* Vogt p. 178. Catal. Süssmilch. p. 17.

Castelli (Petri) Epistolæ medicinales. Rom. 1626. 4. mai. *Liber rarus.* Hennings p. 605.

— — de abusu phlebotomiæ. ib. 1628. 8. *Liber rarus.* Hennings l. c.

— — hyæna odorifera. Messan. 1638. 4. *Liber rarus.* Hennings l. c.

— — de abusu circa dierum criticorum enumerationem. ib. 1642. 8. *Liber rarus.* Gerdes. floril. p. 76.

Castelnau (Mich.) Memoires des choses les plus remarquables qu'il a vües & negociées, sous les Rois

Digitized by Google

Rois François II. & Charles IX. avec la Genealogie de la maiſon de Caſtelnau, par Mr. le Laboureur. II. Tomes. Paris 1659. fol. *Opus rarum.* Bibl. Mencken. p. 493.

Caſtelvetro (Lud.) correzione di alcune coſe del Dialogo delle lingue dell' Varchi, & una giunta al primo libro delle proſe di M. Pietro Bembo, dove ſi ragiona della volgar lingua. In Baſilea 1572. 4. *Liber rarus.* Freytag Anal. p. 218.

— — Eſamination ſopra la rettorica a Gajo Erennio. Modon. 1653. 4. *Liber rarus.* Hennings p. 609.

Caſtelvi (Fabricio Pons de) Guſtavo Adolfo Rey de Suecia, Vencedor y vencido in Alemannia. In Madrid 1648. 4. *Liber rarus.* Vogt p. 178.

Caſtet (P. Silveſtr.) abregé des Annales de Wadding. Toulouz. 1681. 4. Voll. IV. *Opus bonum & rarum.* Hennings p. 609. Bauer.

Caſtiglione (Baldaſſ.) Cortegiano. Venet. 1512. 1528. 1533. 1541. 8. *Editiones rarae.* Hennings p. 609. Bibl. Chriſt. II. p. 346.

— — ſtanze paſtorali, it. di Ceſ. Gonzaga, con le rime di Ant. Jac. Corſo. Venet. 1553. 8. *Liber rarus.* Hennings l. c.

Caſtiglione (G. Bened.) ouvrages inventés & gravés par lui meme en 42 planches. *Collectio egregia & perrara; at nunquam forte iunctim euulgata.* Hennings l. c.

Caſtiglione (Gio. Batt.) luoghi difficile del Petrarca dichiarati. Venet. 1532. 8. Hennings p. 610.

Caſtillo (Didacus del) de ueſtitu Aaronis. Antuerp. 1663. fol. *Libri rarioris editio originalis.* Vogt p. 178.

Caſtillo (Fernando) cancionero general de muchas y diverſas obras maravilloſas hechas & div. auctores

res en metro Caſtellano. Toled. 1527. fol. *Liber rarus.* Hennings p. 610.

Caſtillo (Fray Hernando del) Hiſtoria general de St. Domingo, y de ſu orden de Predicatores. Valladolid 1612. fol. V. Tomi. *Opus perrarum.* Bibl. anon. Hag. I. p. 144. Vogt p. 178.

— — tratado de enſayadores. En Madrit 1623. 4. *Editio rara.* Osmont I. p. 174.

Caſtillo (Julian del) hiſtoria de los Reyes Godos. Burgos 1582. fol. *Editio prima ac rara.* Bibl. anon. Hag. I. p. 238.

Caſtrenſis (Steph. Roder.) Philomela libellus, quem author ethices ſtudioſis non iniucundum fore ſperat. Florent. 1628. 8. mai.

— — caſtigationes exegeticæ, quibus uariorum dogmatum ueritas elucidatur. ib. 1640. fol. *Libri rari.* Hennings p. 611.

Caſtricii (Matth.) de heroicis uirtutibus, memorabilibus factis, dictis & exemplis Principum Germanor. Libb. V. Baſil. 1565. 8. *Liber rarus.* Bibl. anon. Hag. III. p. 154. Bibl. Feuerlin. p. 369.

Caſtro (Ferdin. Alvia de) memorial y diſc. polit. por la ciudad de Logrono. Lisb. 1633. fol. *Opus perrarum.* Hennings p. 613.

Caſtro (Jo. de) diſc. da vida del Rè Dom. Sebaſtian. ſ. l. 1602. 8. *Liber rarus.* Bibl. Mencken. p. 546. Bauer.

Caſtro (Iſaac de) Sobre o obrigacam dos Sabios, vida y coſtumes que tal nome requer 5372. 8.

— — ſobre e principio e reſtauracam domindo. eod. 8. *Libri rari.* Hennings p. 613.

Caſtro (Pauli de) Lectura ſuper IIII. Cod. Colon. 1485. fol. *Opus rarum.* Bauer.

Caſtro.

Digitized by Google

Caſtro (Petro Nunnez de) Santoral ſerafico de las feſtividades, y Santos que ſe celebran en la Serafica religion de nueſtro Padre S. Franciſco, compueſto por el padre Fray Pedro Nunnez de Caſtro. Impreſſo en el Conuento de San Franciſco di Rioſeco &c. (Salamanca) 1618. fol. *Opus perrarum.* Bibl. Chriſt. I. p. 39.

Caſtro (Sebaſtiano Gonzalez) Declaracion del Valor de la Plata. En Madrid 1668. 4. *Liber rarus.* Osmont I. p. 174.

Catalague An exact Collection or Catalogue of our Engliſh Writres on the Old and New Teſtament, either in whole or in part, Wether Commentators, Adnotators, Elucidators or Expoſitors, at large or in ſingle Sermons. Lond. 1663. 8. *Liber rarus & parum cognitus.* Vogt p. 180.

Catalogus Platonicus. Erphordie per Wolffgangum Schencken. ſ. a. 4. *Scriptum ſatis antiquum & rarum.* Freytag Appar. I. p. 361.

— nouus omnium Lucubrationum Eraſmi Roterod. cum cenſuris & digeſtione ſingulorum in ſuos Tomos. Baſil. 1524. 8. *Libellus rarus.* Bibl. Chriſt. II. p. 421.

— omnium Generalium, Tribunorum, Ducumque totius exercitus Caroli V. & Ferdinandi regis Rom. ſuper rebelles & inobedientes quosdam Germanniæ principes & ciuitates &c. Colon. 1550. 8. *Liber infrequens.* Bibl. Sarraz. III. p. 118.

— præcipuorum Theologorum, qui oppugnarunt Papam Rom. eorumque librorum. Hag. Com. 1602. 4. *Liber infrequens.* Hennings p. 615.

— librorum ab illuſtribus auctoribus ſub finem 1688. & initio 1689. editorum. ſ. l. & a. 8. *Scriptum ſatyricum rariſſimum.* Hennings p. 620.

Digitized by Google

Catalogus omnium elegantiſſimorum librorum, qui in utroque theſauro Rom. & Græc. reperiuntur. Lugd. B. 1703. 4. *Liber rarus.* Bibl. Feuerlin. p. 119.

— rariſſimor. & præſtantiſſimorum librorum, qui in Theſauris Rom. Græc. Italo & Siculo continentur. Leid. 1725. 8. *Libellus apud nos rarus.* Bibl. Feuerl. p. 379.

— nummorum Sueo-Gothicorum uſualium ac memorabilium ueterum recentium in muſeo Grangieriano Holmiæ curioſe aſſeruatorum a Nic. Kedero, accurata deſcriptio. Lond. 1728. 4. *Liber rarus.* Hennings p. 621.

Catalogi *Bibliothecarum & quorundum Bibliopoliorum rari ac rariores, ordine alphabet. diſpoſiti.*

Catalogus *Aboenſis* bibliothecæ ſ. hiſtoriola Aboenſis bibliothecæ. Aboæ 1655. fol. Gerdeſ. Scrin. antiquar. VIII. p. 702. Liter. Wochenbl. I. p. 358.

— bibliothecæ *Amerbachianæ.* Baſil. 1659. 4. Liter. Wochenbl. I. p. 358.

— bibliothecæ *Amſtelodamenſis* publicæ. Amſt. 1668. 4. Bibl. Feuerlin. p. 119.

— bibliothecæ *Anonymianæ* Partt. III. Hag. Comit. 1728. 8. Bibl. Feuerlin. p. 369.

— librorum, qui *Aurelle* in bibliotheca inclytæ nationis Germanicæ extant. Secundum ſeriem Literarum Alphabeti digeſtus. Cura Gisb. Edingh. Aurel. 1678. 8. Bibl. Salthen. p. 620.

— biblioth. *Benteſianæ.* Amſt. 1702. 4. Bibl. Feuerlin. p. 358. Theſaur. bibl. IV. p. 33.

— Des livres du grand conſeil diſpoſé par l'Abbe *Boudot* avec la table des auteurs. Paris 1739. 8. mai. *Parua numero impreſſus.* Hennings p. 619.

Cata-

Digitized by Google

Catalogus bibliothecæ Bozianæ. Paris 1745. 4. Liter. Wochenbl. I. p. 358.

— librorum, quos impreſſit Hier. *Commelinus* it. Codd. MSS. ſ. l. 1599. 8. Hennings p. 620.

— de la bibliotheque de M. *Convay*, Chevalier de l'ordre de Chriſt. Secretaire du Roi. Paris 1728. fol. mai. Hennings p. 619.

— librorum, qui reperiuntur in bibliopolio Dan. *Elſevirii uenales*. Amſt. 1681. 12. Bibl. Feuerlin. p. 548.

— librorum, in omni genere ſcientiarum rariſſimorum, quos collegit, nunc uero uenum exponit Samuel *Engel* Partt. II. cum Spicileg. Bern. 1743. 8. Liter. Wochenbl. I. p. 358.

— biblioth. D. Caroli Hieron. de Ciſternay du *Fay*, gallicanæ cohortis prætorianorum militum centurionis, digeſta & deſcripta a Gabr. Martin, bibliop. cum indice auctorum alphab. Paris 1728. 8. Hennings p. 619.

— biblioth. Dn. Eſprit *Flechier*. Lond. 1725. 8. Hennings l. c.

— des livres imprimés de la biblioth. du Roy de *France* it. MSS. Paris 1739. f. *Liber nunquam uenalis*. Hennings l. c.

— librorum bibliothecæ Raph. Trich. du *Freſne*. Pariſ 1662. 4. Bibl. anon. Hag. II. p. 230. Bibl. Solger. II. p. 319.

— biblioth. Eccleſ. S. *Gatiani*. Cæſaroduni 1706. 8.

— le Cabinet de la biblioth. de S. *Genevieve* uid. Molinet.

— biblioth. *Heinſianæ* Partt. II. Lugd. Bat. 1682. 12. mai. Liter. Wochenbl. I. p. 359.

Digitized by Google

Catalogus biblioth. *Hohendorfianæ*, Partes III. a la Haye 1720. 8. Bibl. Solger. III. p. 244. Bibl. Feuerlin. p. 373.

— librorum, qui in *Functarum* bibliotheca Florentiæ proſtant. Florent. 1604. 12. Bibl. Chriſt. II. p. 427.

— librorum, ill. uiri Nicol. *Lambert*, in ſupr. Parlamenti curia-præſidis & urbis præfecti. Paris 1730. 8. Hennings p. 619.

— librorum Joh. *Laſſenii*. Haſn. 1693. 4. Bibl. Solger. II. p. 318.

— biblioth. publicæ Lugduno-Batauæ. Lugd. B. 1674. 4. Liter. Wochenbl. I. p. 359. Bibl. Chriſt. II. p. 417.

— librorum Seb. *Marbre-Cramoiſy* &c. Pariſ. 1678. 8. Bibl. Chriſt. II. p. 807.

— biblioth. *Marckianæ*. Hag. Comit. 1727. 8. Liter. Wochenbl. I. p. 359. Bibl. Feuerlin. p. 376.

— des livres d' eſtampes & de figures en tailles douces, avec un denombrement des pieces, qui y ſont contenues, fait a Paris 1672. par Mr. de *Marolles*, avec 163. figg. ou marques de vieux maitres dont les noms ſont en partie connus & & en partie inconnus. Paris 1672. 12. Hennings p. 621.

— biblioth. Gerh. von *Maſtricht*. Brem. 1719. 8. Liter. Wochenbl. I. p. 359.

— libror. in offic. Guil. *Morel*. Paris. 1560. 8. Hennings p. 620.

— libror. in offic. Corn. *Nicolai*, Partes III. Amſt. 1608 ſq. in 4. Hennings l. c.

— biblioth. *Norfolciana*, ſ. Catalogus librorum manuſcriptorum & impreſſorum, quos Henricus, dux Norfolciæ, Regiæ Societati Londinenſi donauit. Lond. 1681. 4. Freytag Anal. p. 221.

Cata-

Digitized by Google

Catalogus biblioth. *Oizelianæ* Partes II. Lugd. Bat. 1692 12. Bibl. Chriſt. II. p. 427. Liter. Wochenbl. I. p. 359.

— librorum, qui ex typographia Chriſtophori *Plantini* prodierunt. Antuerp. 1615. 8. Hennings p. 620.

— exuuiæ Joannis *Oporini* Typographi Baſilienſis: Hoc eſt, Bibliotheca librorum impreſſorum, in gratiam eorum, qui comparare uolent, digeſta & edita, Anno 1571. 8. Liter. Wochenbl. I. p. 359.

— bibliothecæ *Osborniane* Tomi II. Lond. 1754. 1756. 8. Bibl. Feuerlin. p. 375.

— biblioth. B. *Reſenii*, cum eius uita præmiſſa. Hafn. 1685. 4. Hennings p. 620.

— librorum, qui reperiuntur Lugduni in ædibus hæredum Guil. *Rouillii*. Lugd. 1604. 12. Bibl. Chriſt. II. p. 427.

— biblioth. Jani *Rutgerſii*. Lugd. Bat. ex offic. Elzeuir. 1633. 4. Bibl. Chriſt. II. p. 417.

— biblioth. *Sarraziane* Partt. III. Hag. Com. 1715. 8. Literar. Wochenbl. I. p. 359.

— bibl. *Scaueniane* ſ. deſignatio libror. in qualibet facultate materia & lingua rariorum ſumma cura, tum quoad librorum editionumue perfectionem, tum quoad earundem compactionem uariis in locis in amorem patriæ & ſupplementum inſtructiſſimæ Bibliothecæ regiæ conquiſitorum. Hafn. 1665. 4. Hennings p. 620.

— biblioth. Collegii *Sionenſis*, editore Guil. Reading. Lond. 1724. fol. Liter. Wochenbl. I. p. 359.

— bibl. *Sluſiane* Catalogus. Romæ 1690. 4. Bibl. Solger. II. p. 318.

— librorum ex typograph. Henr. *Stephani*, cum epiſtola de typographiæ ſuæ ſtatu &c. 1569. 8. Hennings p. 620.

Digitized by Google

Catalogus biblioth. *Theuenotianæ.* Paris. 1694. 12. Hennings p. 303.

— biblioth. *Thuanæ*, a Petro & Jac. Puteanis ordine alphabet. primum distributus, tum secundum scientias & artes ab Ism. Bullialdo digestus, nunc uero editus a Jos. Quesnel. Paris. 1679. fol. c. figg. Bibl. Christ. II. p. 425. Bibl. Feuerlin. p. 378.

— biblioth. nouæ *Tigurinorum* publico-priuatæ, editore Henr. Hulderico. Tiguri 1629. 4. Liter. Wochenbl. I. p. 359.

— librorum in offic. Jo. *Tiletani.* Paris. 1546. 8. Hennings p. 620.

— dell'opere, che in tutte le scienze & arti piu notabili ed in varie lingue ha dà mandare in luce l'Academia *Venetiana.* ib. 1558. fol. Hennings p. 6. *Latine prodiit sequenti titulo;*

— Summa librorum, quos uel antea nunquam diuulgatos, uel utilissimis & pulcherrimis scholiis correctionibusque illustratos in lucem emittet academia *Veneta.* ib. 1559. 4. Libri, quos uariis in scientiis & artibus conscriptos nuper edidit & ad nundinas Francofordianas misit academia *Veneta.* eod. in 4. Hennings l. c.

— biblioth. *Vltraiectinæ.* Vltrai. 1670. fol. Hennings p. 618.

— librorum *Wechelianorum.* Hanou. 1610. 8. Hennings p. 620.

— *Willerianus*, uid. Nic. Bassæus.

— biblioth. *Windhagianæ.* Viennæ 1733. 4. Liter. Wochenbl. I. p. 359.

Cataluzii (Ant.) Explicatio rubri ad L. Falcidiam. Paris. 1645. 8. *Liber rarus.* Hennings, p. 621.

Cata-

Digitized by Google

Catanæi (Franc.) philoſophi ſummi, opera omnia. Baſiil. 1564. fol. *Opus rarum.* Bibl. Salthen. p. 308.

Catani (Gabr.) de eo, quod intereſt, Syntagma. Lugd. 1542. 4. *Liber parum notus.* Hennings p. 622.

Catechiſme des Courtiſans, ou les queſtions de la cour & autres galanteries. a Cologne 1668. 12. *Liber ſatyricus rarus.* Liter. Wochenbl. I. p. 158.

Catechiſme des Jeſuites uid. ſupra Vol. II. p. 172.

Catechiſmi *rariores uariis linguis editi:*

Latine:

— Enchiridion piarum precationum cum Calendario & paſſionali ut uocant &c. M. Luth. Wittembergæ apud Joann. Lufft 1529. 16. *Editio longe rariſſima.* Riederers Nachr. II. p. 92.

— paruus Catechiſmus pro pueris in ſcholis. Wittemb. apud Ge. Rhau. 1529. 8. Altes aus der Geſch. I. p. 778.

— Catechiſmus minor D. M. Lutheri pro triuialibus ſcholis latinitate donatus, & ad formam puerilis colloquii redactus. Norimb. apud Frider. Peypus 1532. 8. & ib. 1543. 8. Riederers Nachr. III. p. 114 it. II p. 106.

— Catechiſmus Latino-Germanicus pro primis chriſtianæ fidei tyronibus, in pueriles quæſtiunculas διαλογισικῶς Græczii congeſtus. Auguſt. Vindel. 1544. 8. Riederers Nachr. III. p. 120.

— Catechiſmus eccleſiæ & ſcholæ Argentoratenſis. Argentor. 1544. 8. Gerdeſ. Horil. p. 79. Riederers Nachr. III. p. 483.

— Catechismus eccleſiæ Geneuenſis, hoc eſt, formula erudiendi pueros in doctrina Chriſti, auto-

Digitized by Google

re Jo. Caluino. Argentor. 1545. 8 Riederers Nachr. III. p. 479. Vid. etiam Caluinus.

— Catechiſmus ex decreto Concilii Tridentini. Rom. 1566. fol. Osmont l. p. 175.

— Catecheſis, continens explicationem ſimplicem breuem Decalogi, Symboli apoſtolici, orationis dominicæ, doctrinæ de pœnitentia & de ſacramentis, contextam ex corpore doctrinæ chriſtianæ quod amplectuntur & tuentur Eccleſiæ regionum Saxonicarum & Misnicarum-- Edita in acad. Vitemberg. & accommodata ad uſum ſcholarum puerilium. Vitemb. 1571. 8.

— eadem Catecheſis - - denuo recognita, addita conſignatione, in quibus partibus Scriptorum D. Philippi extent loca hactenus ab aliquibus impugnata in hac catecheſi. ibid. 1572. 8. *Duæ editiones Catechiſmi crypto caluiniſtici perraræ.* Vogt pag. 181 ſq.

— Catecheſis religionis chriſtianæ, quæ in eccleſiis & ſcholis Palatinatus docetur. Antuerp. 1593. 8. Hennings p. 623.

— catecheſis, Eccleſiarum, quæ in regno Poloniæ, magno ducatu Lithuaniæ, & aliis ad iſtud regnum pertinentibus prouinciis affirmant, neminem alium præter Patrem Domini noſtri Jeſu Chriſti, eſſe illum uerum Deum Israëlis, hominem autem illum Jeſum Nazarenum, qui ex uirgine natus eſt, nec alium præter aut ante ipſum Dei filium unigenitum & agnoſcunt aut confitentur. Racouiæ 1609 8. *Editio prima latina notiſſimi Catechiſmi Racouienſ. qui Polonice iam prodierat Racou.* 1605. Vogt p. 182.

— catecheſis eccleſiarum Polonicar. unum deum patrem, illiusque filium unigenitum, una cum ſpiritu ſ. ex ſacra ſcriptura confitentium, A. C. 1609.

Digitized by Google

1609. in lucem primum emissa & post per uiros aliquot in eodem regno correcta; iterumque interpositis compluribus annis a Jona Schlichtingio a Bucowiec recognita, ac dimidia amplius parte aucta. Irenopoli 1659. 8. Vogt p. 183.

Germanice:

— Enchiridion. Der kleine Catechismus für die gemeine Pfarrher vnd Prediger. Gemehret vnd gebesert, durch Mart. Luth. Wittemberg durch Nickel Schirlentz 1529. 16. Riederers Nachr. II. p. 98.

— Deutsch Catechismus. Mar. Luther. Nürmberg durch Friderichen Peypus, aus verlegung-Leonhard zu der Aych Buchfürer zu Nürmb. 1529. 8. Riederers Nachr. III. p. 443.

— Deudsch Catechismus. Aufs new Corrigiert vnd gebesert. Witteb. bey Ge. Rhaw 1538. Riederers Nachr. IV. p. 445.

— Kurtze und nöthige Fragen und Antwort, so neben dem Catecchismo des Ehrw. Herrn D. Mart. Lutheri für kleine Kinder und schlechte einfältige Leute mögen gebraucht werden, welche andere lange Auslegungen nicht fasen noch behalten können. Wittenb. 1571. 8. *Versio crypto-Caluinistici Catechismi perrarae.* Vogt p. 182.

— Der kleine Catechismus, zur Vebung der Kinder in dem Christl. Gottesdienste zu Rackau 1605. Vogt p. 183.

— Der gemeine Catechismus derer Leute, die da im Königreich Polen und im Gros-Fürstenthum Litthauen, und in andern Herrschaften, zu der Cron Polen gehörig, affirmiren und bekennen, dass niemand anders, als nur der Vater unsers Herrn Jesu Christi, der einige Gott Israel sey;

und daſs der Menſch Jeſus von Nazareth, der von der Jungfrauen gebohren iſt, und kein anderer auſser oder vor ihm, der eingebohrne Sohn Gottes ſey. Aus der Polniſchen Sprache verdeutſchet. zu Rackau 1612. 12. Vogt p. 183 ſq.

— Catechiſmus der Reformirten, aus ihren öffentlichen Büchern gezogen. 1695. 12. Vogt p. 184.

Græce:

— Catecheſis græce. Onoldsbachii impenſis Pauli Bohemi 1606. 8. Riederers Nachr. III. p. 122.

Arabice:

— Catechiſm. arabice & latine cura Richelii Cardinalis. Pariſ. 1635. 8. 1640. 4. Hennings p. 624.

Gallice:

— Catechiſme pour l'egliſe d'Anvers, qui ſuit la confeſſion d'Ausb. Anvers 1580. 12. Hennings p. 623.

Hiſpanice:

— Catechiſmo, que ſignifica, forma de inſtrucion: que contiene los principios de la religion de Dios, util y neceſſario para todo fiel chriſtiano. Nuevamente impreſſo 1559. 8. *In ipſa Hiſpania rariſſ.* Bibl. Solger. III. p. 391.

— Catechiſmo que ſignifica - - fiel Chriſtiano: compueſto en manera de dialogo, donde pregunta el maeſtro, y reſponde el diſcipulo. Pſal. CXIX. La declaracion de tas palabras alumbra, y da entendimiento à los pequennos. En caſa de Ricardo

eardo del Campo 1596. 16. mai. Riederers Nachr. III. p. 475.

Italice:

— Il Catechiſmo translato della lingua Todeſcha in la lingua Italiana per Salomon Sveigger, Allemagno, Predicatore del Evangelio in Conſtantinopoli. Riſtampato in Norimbergo 1592. 8. Bibl. Solger. III. p. 164.

Virginiana lingua:

— Catechiſmus Virginiana & Suecana lingua iuſſu Caroli XI. regis uulgat. Holm. 1696. 8. Hennings p. 623. qui magnum Catechiſmorum uariis linguis conſcriptorum numerum exhibet a pag. 622-625.

Catena in beatiſſimum Job abſolutiſſima, e quatuor & uiginti Græciæ Doctorum explanationibus contexta, a Paulo Comitolo lat. conuerſa. Venet. 1587. 4. *Liber rarus.* Freytag Anal. p. 263. Vogt p. 206.

Catena (Girol.) diſcorſo ſopra le traduzione delle ſcienze ed altra facultà. Venet. 1581. 8. *Liber rarus.* Hennings p. 626.

Catharina *da Bologna* libro della vita con una opera ſpirituale. Bologna. 1502. 4. *Editio parum cognita.* Hennings l. c.

Catharinæ *Mediceæ* uitæ, actorum & conſiliorum, quibus uniuerſum gallici regni ſtatum turbare conata eſt, ſtupenda eaque uera narratio. ſ. l. 1575. 8. *Editio originalis perrara.* Hennings l. c.

Catharina (da Siena) Epiſtolæ ital. lingua. Venet. 1500. fol. *Editio rara.* Osmont I. p. 175.

Cata-

Catharina (da Siena) La Moralitè, ou la Vie de Sainte Catherine. Paris ſ. a. in 4. *Liber inuentu difficilis.* Osmont l. c.

— — opere. Siene 1707 – 1713. 4. IV. Voll. *Editio rara.* Osmont l. c.

Catharini (Ambroſ.) ſconfitta di monte aperto. Sien. 1506. 8. *Libellus parum cognitus.* Hennings p. 629.

Catherinot (Nicol.) ſcholarum Bituricarum inſcriptio. Bourges 1672. 4.

— — La main de Scevola. ib. d. 8. Juillet 1682. 4.

— Annales typographiques de Bourges le 23 Juillet 1685. 4. L'art d'imprimer le 10 Mars 1685. 4. *Inter ſcripta huius auctoris, quorum magnum numerum exhibet Clement* T. VI. p. 455. hæc *præ reliquis rariora ſunt.* Freytag Anal. p. 224 ſq.

Catholica querimonia. Malacæ 1685. 8. *Editio prima rariſſima.* Hennings p. 637.

Catimprato (Thom de) Apum liber ſ. de apibus myſticis ſ. proprietatibus apum ſ. uniuerſale bonum tractans de prælatis ac ſubditis, ubique ſparſis exemplis notabilibus. Dauentr. ſ. a. 4. *Liber perantiquus rariſſimus.* Hennings p. 641.

Catonis (M. Porcii) de re ruſtica liber Fragmenta quæ ſuperſunt; Auſonius Popma iterum recenſuit & notas addidit: acceſſ. Jo. Meurſii ad Librum de re ruſtica Notæ, Auſon. Popmæ de inſtrumento fundi Liber. Franek. 1620. 8. *Editio rara.* Bibl. Chriſt. I. p. 305.

Catho in latin durch Sebaſtianum Branth geteutſcht. Lyptzk. 1512. 4. *Editio rariſſima.* Freytag Appar. I p. 370.

— in latin durch Sebaſt. Brant getütſchet. Straſsb. ſ. a. 4. *Editio rara.* Bibl. Chriſt. II. p. 137.

Cato

Cato moraliſſimus Aug. Vind. 1495. fol. mai. item cum elegantiſſimo commento (Rob. de Euromodio). Antuerp. 1485. 4. Argentor. 1487. 4. Lugd. 1488. *Editiones perrarae.* Bibl. Chriſt. II. p. 137. Hennings p. 642. Bauer.

— Catonis diſticha moralia ad uetuſtiſſ. exemplar manuſcriptum emendata per Mich. Planudem gr. & lat. Pariſ. 1552. 8. *Editio rara.* Bibl. Chriſt. II. p. 123.

— cum græcis metaphraſ. M. Planudis, Joſ. Scaligeri, Matth. Zuberi & Joh. Mylii, germanica uero Mart. Opitii, curis ſecundis adornata a C. Daumio, cum notis &c. Cygn. 1672. 8. *Editio rara.* Hennings p. 642.

— præcepta moralia lat. polon. & german. Cracou. 1561. 8. & ex caſtigat. Eraſmi ib. 1695. 8. *Editiones rarae.* Hennings p. 642.

— diſticha moralia uerſibus Polonicis elucidata, ex edit. Scb. Acerni. Cracou. 1633. 8. *Verſio rara.* Hennings p. 8.

Catonis (Valerii) Diræ ex emendatione & cum commentario Chriſtophori Arnoldi. Lugd. B. 1632. 12. *Libellus rarus.* Osmont I. p. 176.

Cato (Hercole) della viciſſitudine o mutabile varietà della coſe nell' univerſo libb. XII. Venet. 1592. 4. *Liber rarus.* Bibl. anon. Hag. II. p. 129.

Cats (Jac.) Silenus Alcibiadis, ſiue Proteus humanæ uitæ ideam Emblemate trifariam uariato oculis ſubiiciens (belg. lat. & gall). Amſt. 1618. c. figg. in 4.

— — Monita amoris uirginei, ſ. officium Puellarum in caſtis amoribus emblematt. expreſſarum (belg. & lat.). ibid. c. figg. in 4.

— — s' Werelts Begin, Midden, Eynde, beslo-

ten

ten in den Trou-Ringh met den Præf. Steen van denſelven. Dordr. 1638. 8. c. figg.

Cats (Jac.) Alle Wercken zvo Oude als nieuwe. Amſt. 1665. 4. c. figg. Voll. II. *Hæc omnia rara uocantur* in Bibl. Chriſt. II. p. 265. & 217. 218.

Cattan (Chriſtofle de) la geomance. Livre non moins plaiſant & recreatif que d'ingenieuſe invention, pour ſçavoir toutes choſes preſentes, paſſees & advenir. Avec la Roüe de Pythagoras. Le tout mis en lumiere par Gabriel du Preau &c. a Paris 1577. 4. *Liber rarus.* Sinceri not. crit. p. 248.

Cattani (Franc. de) diſcorſo dell' autorià del papa ſopra il concilio. Firenz. 1562. 8. *Liber rarus.* Hennings p. 643.

— — ſopra la ſoperſtizione dell' arte magica ib. 1567. *Liber rarus.* Hennings l. c.

— — vita di ſuor Catar. de' Ricci ord. Domin. ib. 1592. 4. *Liber rarus.* Hennings l. c.

Cattieri (Raph.) Exercitationes IV. a) de uſu linguæ græcæ, b) utrum ſatius ſit uni tantum ſcientiæ ſtudere aut pluribus, c) an abolenda ſtudia literarum, an uero conſeruanda d) utrum præſtet ſeſe exercere publice, an uero umbratilibus ſtudiis iugiter indulgere. Paris 1647. 4. *Liber infrequens.* Hennings p. 643.

Val. Catulli, Albi *Tibulli* & Aurel. *Propertii* opera. ſ. l. 1472. Venet. 1475. it. cum Papin. *Statii* Syluis. Vincent. 1481. & iterum Venet. 1487. fol. *Editiones perraræ.* Osmont I. p. 177. Smith Catal. libr. rariſſ. p. 13.

— — C. V. Catulli Liber I. Alb. Tibulli Lib. IV. Sexti Aurel. Propertii Lib. IV. præterea quæ Cn. Cor-

Cornelii Galli extant. Baſ. 1539. 8. *Editio rara.* Bibl. Chriſt. II. p. 141.

Val. Catullus, Tibullus, Propertius, cum commentariis M. Ant. Mureti. Venet. 1562. 8. *Editio rara.* Bibl. Salthen. p. 475.

— — Tibulli, Propertii noua editio. Joſ Scaliger recenſuit. Eiusdem in eosdem Caſtigationum liber. Antuerp. 1582. 8. Heidelb. 1600. 8. *Editiones rarae.* Bibl. Chriſt. II. p. 141.

— — Tibulli, Propertii & Corn. Galli opera, cura Horatii Tuſcanellae. Baſil. 1592. 8. *Editio praſtans ac rara.* Bibl. Salthen. p. 622.

— — Tibulli, Propertii opera omnia, quae extant, cum notis Variorum. Lutet. 1608. fol. *Editio rarior.* Bibl. Chriſt. II. p. 131.

— — Tibullus, & Propertius, cum integris commentariis Joſ. Scaligeri & aliorum, ex muſeo Jo. Ge. Graeuii. Trai. ad Rhen. 1680. 8. *Liber rarus.* Bibl. Salthen. p. 476.

— — ex editione Iſaaci Voſſii. Lond. 1684. 4. & Lugd. B. 1691. 4. *Editiones rarae.* Bibl. Mencken. p. 161. Bauer. Bibl. Chriſt. II. p. 136.

— — ad Cornel. Nepotem libellus & in eundem Commentarius M. Ant. Mureti. Venet. 1554. 8. *Liber rarus.* Bibl. Chriſt. II. p. 142.

Catumſyrti (Jo. Bapt.) uera utriusque eccleſiae Sacramentorum Concordia. Venet. 1632. 4. *Liber pauciſſimis cognitus.* Vogt p. 186.

Cavalcanti (Bartolom.) La rettorica con le Poſtille di M. Pio Portinaio. Venet. 1569. 4. *Liber rariſſimus.* Bibl. Sarraz. II. p. 164.

— — trattati ſopra gli ottimi Reggimenti delle Republiche. ibid. 1571. 4. Bibl. Sarraz. II. p. 60.

Caval-

Digitized by Google

Cavalcanti (Guido) Sonetti e Canzoni. In Firenze 1527. 8. *Editio perrara.* Osmont I. p. 177.

Cauallerіis (J. Bapt. de) Effigies Romanorum Pontificum cum eorum actis in compendium redactis. Rom. 1585. 8. *Liber perrarus.* Hennings p. 649.

— — Romanorum imperatorum effigies æneis tabulis inciſæ, cum elogiis Thomæ Treteri. ib. 1590. 8. *Liber perrarus.* Bibl. Mencken. p. 305. Bauer.

Cavazzi (G. A.) iſtorica deſcrittione de trè regni Congo, Matamba & Angola. Bologna 1687. fol. *Liber rarus.* Hennings p. 650.

Cave (William) Antiquitates apoſtolicæ: or the Hiſtory of the Lives, Acts and Martyrdoms of the holy Apoſtles. Lond. 1684. c. figg. fol.

— — Apoſtolici: or the Lives of the primitive Fathers. ib. 1682. fol. c. figg. *Vterque liber rarus.* Bibl. Mencken. p. 276.

Cauitelli (Lud.) Annales Cremonenſes. Cremonæ 1588. 4. *Liber rarus.* Hennings p. 651.

Cauriana (Fil.) diſcorſi ſopra Libb. V. primi di C. Tacito. Firenze 1597. & 1600. 4. Rom. 1609. 4. *Editiones raræ.* Hennings p. 651.

Cauriolo (Elia) ſtoria di Breſcia Libb. XII. volgarizzata da Patrizio Spina con ſupplem. Breſcia 1585. 4. ib. aggiunta di due altri libri 1630. 4. *Editiones raræ.* Hennings p. 651. Bauer.

Cauſſeius Mich. Ang. uid. Chauſſe.

Caus (Salomon de) Von gewaltſamen Bewegungen Beſchreibung etlicher ſowol nützlichen als luſtigen Machinen, beneben vnderſchiedlichen Abriſſen etlicher Höllen oder Grotten vnd Luſtbrunnen, aus dem Franzöſiſchem überſezt. Franckf. 1. a. in fol. c. figg.

Caus

Digitized by Google

Caus (Salomon de) Inſtitution harmonique ibid. 1615. fol. *Libri rariores.* Bibl. Chriſt. I. p. 374.

Cauſſini (Nicol.) Regnum Dei ſ. Diſſertationes ad librum Regum, in quibus totius operis curiæ, ſeu aulæ ſanctæ compendium continetur, ad inſtitutionem principum & illuſtrium uirorum. Colon. Agr. 1642. 4. *Liber rarus.* Catal. Briffaut. a Slawiet. p. 182.

— — La cour ſainte, miſe en ſa derniere perfection, avec une notable augmentation des vies des perſonnes illuſtres de la cour, tant du vieux que du nouveau Teſtament, augmentée de la vie de l'auteur, & diverſes hiſtoires, avec quantité de fig. Voll. II. Bruxel. 1664. 4. *Liber rarus.* Catal. Briffaut a Slawiet. p. 187.

Cautio criminalis, ſ. de proceſſibus contra Sagas liber: ad Magiſtratus Germaniæ hoc tempore neceſſarius, tum autem Conſiliariis & Confeſſariis Principum, Inquiſitoribus, Judicibus, Aduocatis, Confeſſariis reorum, Concionatoribus ceterisque lectu utiliſſimus; Auctore incerto Theologo orthodoxo. Rinthel. 1631. 8. Posnaniæ 1647. 8. *Editiones perrarae.* Vogt p. 187. Janotzki Nachr. II. p. 106.

Cayet (Pierre Vict.) de ſepultura & iure ſepulcri. Paris 1597. 8. *Liber infrequens.* Hennings p. 654.

— — remonſtrance chretienne a Mrs. de la nobleſſe de France qui ne ſont point de l'egliſe. Rom. 1604. 8. *Liber rarus.* Hennings p. 653.

Caza (Franc.) tr. volgare dal canto figurato opera M. Jo. Pet. Lomacio. Milano 1491. 4. *Liber perrarus.* Hennings p. 654.

Ceba (Anſaldo) orat. nell' incoronazione di Agoſtino Doria duce della republ. di Genov. Gen. 1611. 4. *Liber rarus.* Hennings p. 654.

Ceba (Anſaldo) lettere ſcritta a Sara Copia Hebrea, ib. 1623. 4. *Liber rarus, Haymio omiſſus.* Hennings p. 654.

Cebetis Tabula, cum Jo. Aeſticampii Epiſtola. Liptzk. 1512. 4. *Editio rara.* Bibl. Chriſt. II. p. 2.

— tabula de fortunæ inſtabilitate. Roſt. 1516. fol. *Editio rara.* Hennings p. 654.

Ceccho *d'Aſcoli* opere con il commento Venet. 1488. VI. Non. Maias. in 4. *Editio princeps rariſſima.* Smith Catal. libr. rariſſ. p. 13.

— opere, con el commento trovato e nobilmente hiſtoriato &c. Venet. 1516. 4. & 1519. 8. c. figg. *Editiones perrarae.* Osmont I. p. 179.

Celeſtinus. Hiſtoria uite beatiſſimi Patris Petri de Murone Celeſtini Pape quinti: inſtitutoris ſacri ordinis Celeſtinorum abbreuiata. ſ. l. 1518. 4. *Scriptum rarum.* Freytag Appar. I p. 210.

Cellæ Europæ deſcriptio, Ant. Torquati prognoſticon ab A. 1480. uſque ad 1538. de fide & moribus Aethiopum Antuerp. 1536. 8. *Liber rarus.* Bibl. anon. Hag. III. p. 326.

Cellarii (Joh.) exequiæ editæ a Joh. Cellario filio. Noriberg. 1610. 8. *Liber rarus.* Bibl. Feuerlin. p. 508.

Cellii (Erhardi) imagines Profeſſorum Tubigenſium, qui hoc altero Academiæ ſeculo a. 1577. inchoato in ea & hodie A. 1596. uiuunt ac florent. Tub. 1596. 4. c. figg. ligno inciſis. *Liber rarus.* Bibl. Chriſt. II. p. 390.

Cellini (Benvenuti) tr. due 1) int. alle otto principali arti dell' oreficeria 2) in materia dell' arte della ſcoltura, dove ſi veggono infiniti ſegreti nel lavorar figure di matmo e nel gettarle di bronzo. Firenze 1568. 4. *Editio rara.* Hennings p. 657.

Cellotii (Lud.) de hierarchia & hierarchis Libri IX.

in

Digitized by Google

in quibus pulcherrima diſpoſitione omnes hierarchici gradus & ordines, epiſcopalis, papalis, clericalis dignitas, religioſa ſanctitas ſecundum patrum doctrinam, decreta conciliorum, eccleſiæ ritus & mores ſine iuſta cuiusquam offenſione explicantur &c. Rothom. 1651. fol. *Liber rarus.* Hennings l. c.

Celſi (Ang.) deciſiones rotæ Romanæ. Rom. 1673. fol. Gen. 1678. fol. *Editiones infrequentes.* Hennings l. c.

Celſus (Aurel. Corn.) de Medicina Venet. 1497. fol. *Editio rara ac elegantiſſ.* Bibl. Sarraz. I. p. 59.

— — Medicinæ Libri VIII. Pariſ. ex offic. Henr. Stephani 1512. 4. *Editio rara.* Bibl. Chriſt. I. p. 216.

— — cum emendationibus Jo. Bapt. Egnatii. Venet. apud Junt. 1524. fol.

— — adiecto Sereno Sammonico. Venet. in ædib. Aldi 1528. 8. *Editiones nitidæ ac perraræ.* Hennings p. 657.

— — Acceſſ. Liber Scribonii Largi, titulo compoſitionum medicamentorum, nunc primum tineis & blattis ereptus, induſtria Jo. Ruelli. Pariſ. 1529. *Editio rara.* Bibl. Chriſt. I. p. 216.

— — de re medica libri VIII. Q. Sereni Liber de Medicina, & Q. Rhemnii Fannii Palæmonis de ponderibus & menſuris. Pat. 1563. 8. *Editio rara.* Bibl. Lehmann. p. 363.

— — cum Hieron. Thriuerii Brachelii commentariis in libr. I. in reliquos VII. Balduini Ronſſei enarrationes. Lugd. 1592. 4. *Editio infrequens.* Hennings p. 658.

— — Lugd. Bat. 1657. *Editio rara.* Osmont I. p. 180.

— — Acht Bücher von beyderley Medicine, verdeutſcht durch Joh. Khüffner. Maynz bey Joh.

Schöffern 1541. fol. *Verſio rara & eleganter impreſſa.* Bibl. Chriſt. I. p. 216.

Celtis (Conr.) Panegyris ad duces Bauariæ. ſ. l. & a. 4. *Opuſculum admodum infrequens.* Bauer.

— — Epitoma in utramque Ciceronis rhetoricam, cum arte memoratiua, & modo epiſtolandi. Ex Ingolſtadt 1492. 4. *Libellus perrarus.* Bauer.

— — ſeptenaria ſocietas literaria Germaniæ, Auſonii Sententiæ VII. Sapientum, S. Hieronymi epiſtola de legendis & audiendis poetis. Vienn. 1500. 4.

— — rhapſodia in laudem Maximiliani & de victoria in Boemannos. Aug. Vindel. 1505. fol. *Opuſcula perrara.* Hennings p. 660.

Cenalis (Rob.) de uera menſurarum & ponderum ratione Pariſ. apud Rob. Steph. 1535. ib. 1574. 8. c. figg. *Liber rarus.* Hennings l. c.

Cenſorinus de die natali cum Aldi Manutii notis. Venet. apud Ald. 1529. 8. *Liber rarus.* Bibl. anon. Hag. III. p. 332.

— — de die natali, ex recenſione & cum adnotationibus Eliæ Vineti. Accedunt eiusdem Excerpta de Anni Romani conſtitutione. Pictaui 1568. 4. *Editio admodum rara.* Pictauii 1568. 4.

— — de die natali. Henricus Lindenbragius recenſuit & notis, iterata hac editione paſſim adauctis, illuſtrauit. Lugd. Bat. 1642. 8. *Editio bona ac rara.* Theſ. bibl. III. p. 359.

Cenſura Candidatorum ſceptri Polonici ſ. l. & a. in 12. *Libellus rarus.* Bibl. Feuerlin. p. 587.

Centeno (Amaro) hiſtoria del Oriente, contiene una deſcripcion general de los Reynos de Aſia con las coſas mas notables dellos &c. Cardova. 1595. 4. *Liber rariſſimus.* Bibl Sarraz. II. p. 150.

Centofloreni (Ludou.) Clypeus Lauretanus aduerſus

ſus hæreticorum ſagittas. Rom. 1643. 4. *Liber rariſſimus.* Bibl. Solger. II. p. 163.

Cento Nouella. Das Buch der nüwen Hiſtorien, ſo ein lieplich Geſellſchaft von Florentz &c. erdacht hat. Straſsb. 1509. fol. *Liber rarus.* Bibl. Salthen. p. 133.

Centorio (Aſcanio) Commentarii delle guerre di Tranſilvania dopo 1530. ſino al 1543. la prima parte in Venet. 1565. La ſeconda parte ſono I commentarii delle coſe di Europa contenendo libri VIII. ibid 1569. 4. *Liber perrarus.* Freytag Anal. p. 234. Vogt p. 188. Bibl. Sarraz. II. p. 138. Bibl. Mencken. p. 382. Bauer.

Cepolla uid. Cæpolla.

Ceraſari (Tricaſſo) espoſiz. del Tricaſſo ſopra il Cocle. Venet. 1531. 8. *Liber rarus.* Hennings p. 663.

Ceraſiani (Jo.) commentar. in capit. Sententiam ſanguinis. Liptzk. 1499. 4. *Opus rariſſimum.* Bauer.

Cerda (Jo. Lud. de la) aduerſaria ſacra ad loca utriusque inſtrumenti. Acced. pſalterium Salomonis gr. lat. ex MSC. cod. peruetuſto cum ſcholiis eiusdem & Tertulliani pallium, cum comment. Lugd. 1626. fol. *Liber rarus.* Hennings p. 664.

— — de excellentia cœleſtium ſpirituum; inprimis de angeli cuſtodis miniſterio liber. Pariſ. 1631. 8. *Liber rarus.* Theſaur. bibl. IV. p. 103.

Ceremoniale de ritu electione pontificis, iuſſu Gregorii XV. editum. Rom. 1622. 4. *Liber rarus.* Bibl. Mencken. p. 563. Bauer.

— Brandenburgicum. Tremoniæ 1699. 8. Friburgi uel potius Lipſiæ 1700. 8. *Editiones rarae.* Freytag Anal. p. 235. Vogt 189. Bibl. Feuerlin. p. 380.

Ceremonies, ou pompe funebre du tres magnifique enterrement de Frederic I. Roi de Pruſſe gravée en

122. grandes planches aux depens du Roy, it. de Sophie Caroline Reine de Prusse en 89. gr. planches gravees par J. G. Wolfgang. Berl. 1725. fol. reg. *Opus perrarum.* Hennings p. 666. Vogt p. 189.

Ceremonies anciennes. Traité de la celles-ci, ou histoire conten. leur naissance & accroissement &c. in 8. *Liber rarus.* Hennings p. 666.

Ceriziers (Sr. de) Le Tacite François avec les Reflexions chretiennes & politiques sur la vie des Rois de France. Paris 1648. 4. *Liber perrarus.* Bibl. Salthen. p. 109.

Certani (Giac.) verità vindicata cioe Bologna difesa dalle calumnie del Guicciardino. Bologna 1659. 4. *Liber rarus.* Hennings. p. 667.

Cervi (Jo.) Farraginis actionum iuris ciuilis & prouincialis Saxonici municipalisque Magdeburgensis libri VII. In libro quinto continetur Formula processus iudiciarii iuris terrestris prouincialis ac castrensis Polonici, iussu regio per quosdam Juriperitos in compendium & modum unum reducta &c. Cracou. 1542. 8. *Liber rarissimus.* Janotzki Nachr. I. p. 25.

Cervioni (Gio.) sopra il Sonetto del Petrarca amor, fortuna e la mia mente schiva. Firenze 1550. 8. *Liber rarus.* Hennings p. 668.

Ceruti (Feder.) flebile carmen. Taurino 1580. 4. *Libellus rarus.* Hennings p. 668.

Cerutus de Comœdia & adolescentulorum institutione. Veronæ 1593. 8. *Liber admodum rarus.* Bibl. Sarraz. III. p. 123. Bauer.

Cesarini (Virginio) poesie liriche toscane e latine. Venet. 624. *Liber longe rarissimus* Hennings p. 669.

Cevallos Pet. ordonnez de) historia y viagues del mondo. Madr. 1614. 4.

Ceval-

Cevallos (Pet. ordonnez de) relationes de la China, Conchinchina y Campoya. Jaen 1628. 8. *Libri rari.* Hennings p. 670.

Chæregati (Franciſci) oratio habita Nurimbergæ in ſenatu principum Germaniæ XIII. Cal. Decembris 1522. 4. *Scriptum rarum.* Blaufus Beytr. I. p. 96. Theſaur. bibl. II. p. 159.

Chajim (Rabbi) anni uitæ, commentar. in Baua Cama, Metzia & Bathra. Dyrenfurt 1707. fol. *Scriptum rariſſimum, cuius unicum tantum exemplar ex incendio dicitur fuiſſe ſeruatum.* Hennings p. 671.

Chaimis (Barthol. de) Confeſſionale. Aug. Vind. 1491. 4. *Liber rarus.* Bauer.

Chaintreau (Sieur de) hiſtoire de Jean II. Roi de Caſtille. Paris 1622. 8. *Liber paucis cogn.* Hennings l. c.

Chalcondilæ (Demetrii) Erotemate linguæ græcæ ſ. grammatica græca. ſ. l. & a. fol. *Editio rariſſima.* Hennings p. 181.

Chalezki (Chrp. Chalecz) panegyricus Jo. Zamoſcii uitam & res geſtas ſuccincte complectens. Paris 1606. 4. *Liber incognitus.* Hennings p. 671.

Chambre (Dauid) Diſcours de la legitime ſucceſſion des femmes aux poſſeſſions de leurs parens & du gouvernement des princeſſes aux Empires & Royaumes. Paris 1579. 8. *Liber rarus.* Bibl. Mencken. p. 735. Bauer.

Chamillard (Gaſton.) de corona, tonſura & habitu Clericorum. Pariſ. 1659. 8. *Liber rarus.* Bibl. Menck. p. 863.

Champerius, ſ. Champier uid. Campegius.

Champ *Fleury*, auquel eſt contenu l'art & Science de la deue & vraxe proportion de lettres attiques, qu'on dit autrement Lettres Antiques, & vulgairement Lettres Romaines proportionnés ſelon le

Digitized by Google

corps & visage humain. a Paris 1529. 4. *Liber inuentu rarissimus.* Vogt p. 190.

Chantelouve (Franç.) Pharaon & autres œuvres. Lyon 1582. 16. *Liber rarus.* Osmont I. p. 182.

Chanterene de l'education d'un Prince, divisé en trois parties dont la derniere contient diverses traitez utiles a tout le monde. Paris 1670. 8. *Editio rara.* Catal. Briffaut a Slawiet. p. 371.

Chapeovillus (Jo.) Auctores præcipui, qui gesta Pontificum Tungrensium, Traiectensium & Leodiensium scripserunt. Nunc primum studio & industria Jo. Chapeavilli typis excusi & annotationibus illustrati. Accessit Aegidii Bucherii de primis Tungrorum s. Leodiensium episcopis historica disputatio itemque chronologia posteriorum, Tomus I. Leodii 1629. 4. *Editio perrara.* Bibl. Solger. II. p. 261.

Chapelain (Jean) la Pucelle, ou la France delivrée poeme heroique. Paris 1656. c. figg. *Liber rarus.* Bibl. Lehmann. p. 277.

Chappuis de Tours (Gabr.) les facetieuses Journées, contenant cent Nouvelles. Paris 1584. 8. *Liber rarus.* Osmont I. p. 182.

— — histoires des amours extrêmes d'un Chevalier de Seville, dit Luzmann, a l'endroit d'une belle Demoiselle appelée Arbolca, traduite de l'Espagnol par Gabr. Chappuis. ib. 1587. 16. *Liber rarus.* Osmont I. p. 182.

Chappusius (Nicol.) de mente & memoria libellus. Paris 1513. 4. *Liber infrequens.* Hennings p. 182.

Charas (Moyse) la thériaque d'Andromachus. Paris 1668. 12. *Liber rarus.* Osmont I. p. 182.

Chardin Voyage en Perse, & autres lieux de l'orient, enrichi d'un grand nombre de belles figures Paris 1723. 12. Voll. X. *Opus rarum.* Catal. Neaulm. p. 292.

Char-

Digitized by Google

Charles VIII. uid. le Vergier d'honneur.

Charletoni (Gualt.) Onomaſticon zoicon. Lond. 1668. 4 c. figg. *Liber rarus.* Bibl. Salthen. p. 353.

— — Exercitationes de differentiis & nominibus animalium, cum Mantiſſa anatomica & de uariis foſſilium generibus deque differentiis & nominibus colorum. Oxon. 1677. fol. cum figg. *Opus rarum.* Bibl. Lehmann. p. 271.

Charondæ (Lud.) πινακων ſ. ueroſimilium libri III. priores. Paris 1554. 8. *Liber rarus.* Hennings p. 675.

Charpentier vie de Socrate. Amſt. 1699. 12. *Libellus rarus.* Catal. Neaulm p. 290.

Charron (Pierre) les trois vérités, contre tous les Athées Heretiques &c. Bourdeaux 1595. 8. *Liber rarus.* Osmont I. p. 184.

— — de la ſageſſe III. livres, ibid. 1601. 8. *Editio perrara.* Vogt p. 190.

— — le meme livre. Ausquels eſt aiouſté un recueil des lieux & chapitres ſuivant la premiere edition de Bordeaux 1601. avec la reviſion de Meſſieurs du conſeil privé, pour le contentement & ſoulagement de curieux Lecteur, deſireux de voir l'une & autre impreſſion. Plus en petit traicté contenant un Sommaire de trois livres: une apologie & reponſe aux pleintes & obiections qu'on faſoit contre iceux, avec quelques diſcours chreſtiens trouvez aprés le decez de l'aucteur. Derniere edition a Paris 1621. 8. *Editio bona ac rara.* Theſaur. bibl. I. p. 270. *Rara etiam ſunt editt. ſequentes:* a Leid. 1646. 12. & ibid. 1656. a Paris 1657. 12. Amſt. chez Elzevir. 1662. 12. Bibl. Feuerl. p. 549. Catal. Süſſmilch. p. 350. Bibl. Salthen. p. 564. Bibl. Chriſt. I. p. 324.

Chartarii (Vincent.) Pantheon antiquorum, exhibens imagines Deorum, qui ab antiquis colebantur, ubi ſimul ritus, ſimulacra, ceremoniæ explicantur Rotenb. 1683. 4. c. figg. *Edito rara.* Bibl. Salthen p. 5.

Chartier (Alain) Les faits. Paris 1484. fol. & ib. 1489. fol. *Liber perrarus.* Osmont I. p. 184. Bibl. Chriſt. II. p. 355.

— — diſcours ſur l'hiſtoire du Roi Charles VII. Paris 1594. 8. *Liber rarus.* Bibl. Hag. III. p. 159. Bibl. Mencken. p. 475.

— — les oeuvres, contenant l'hiſtoire de ſon temps, & du regne de Charles VII. depuis jusqu'en 1460. & ſes autres traitez, en vers & en proſe, revus, & corrigez, avec des Annotations par A. du Chesne. Paris 1617. 4. *Collectio rara.* Freytag Anal. p. 236. Vogt p. 190. Bauer.

Chartier (Jean) hiſtoire des troubles de France ſous Charles VI. & VII Nevers 1591. 4.

— — chroniques, ou hiſtoire de Charles VII. Roy de France, enrichie des titres & autres pieces par Denis Godefroy. Paris 1616. & 1661. fol. *Editiones raræ.* Hennings p. 676.

Chaſſanæi (Barthol.) ſ. de *Chaſſeneux*, Commentar. ſuper conſuetud. Burgundiæ &c. Lugd. 1517. fol. *Editio inter multas alias rara.* Bauer.

— — Catalogus gloriæ mundi. Lugd. 1528. & Frf. 1647. fol. *Editiones raræ.* Hennings p. 676.

— — Epitaphes des Rois de France depuis Pharamond jusqu'au Roi Francois I. avec les effigies partraictes au vif, ainſi qu'elles ſont taillées en pierre &c. ſ. l. & a. in 12. *Liber rarus & multis incognitus.* Hennings p. 676. Osmont I. p. 184. Theſaur. bibl. IV. p. 95.

Chas-

Digitized by Google

Chaſſanion (Jean) hiſtoire des Albigeois, touchant leur doctrine & religion contre les faux bruits &c. & de la cruelle & longue guerre leur faite pour ravir les terres d'autrui ſous couleur d'extirper l'hereſie &c. Libb. IV. Gen. 1595. 8. *Liber perrarus.* Theſaur. bibl. I. p. 45. Hennings p. 676.

Chaſſe aux larrons, ou avant-coureur de l'hiſtoire de la chambre de iuſtice & autres traités tres curieux. Paris 1618. 8. *Liber rarus.* Hennings p. 676.

Chaſſini (Godefr.) de natura ſ. mundo Libri VIII. Lugd. 1619. 8. *Liber rarus.* Hennings l. c.

Chaſtel Joh uid. Quæſtio.

Chaſtelain (George) le Chevalier deliberé, oula vie & la mart du charles, Duc de Bourgogne qui tre paſſa devant Nancy, en rimes françoiſes. Paris 1489. 9. *Liber rariſſimus.* Bauer.

Chaſtelier (Barlot Leon. du) Memoires pour ſervir al'hiſtoire depuis 1536. jusqu'en 1596. Fontenay 1643. 4. *Liber rarus.* Bauer.

Chatre (René de la) protolype, ou parfait exemplaire de l'art chimique -- 1620. & 1635. *Liber rarus.* Hennings p. 678.

Chavigny (Jean-Aimé) commentaires ſur les centuries de Noſtradamus, contenants ſommairent les troubles, diviſions, partialités &c. & guerres civiles avenües au royaume de France & ailleurs depuis 1534. &c. Paris 1596. 8. *Liber rarus.* Bibl. Sarraz. II. p. 106. Hennings p. 678.

Chaulmer (Sieur) Abrege de l'hiſtoire de France, Tome premier a Paris 1655. 12. *Liber rarus.* Bibl. Salthen. p. 632.

Chauſſe (Mich. Ang.) Muſeum Romanum ſ. theſaurus

ſaurus eruditæ antiquitatis cum 170. figg. Romæ 1690. fol. *Opus rarum.* Hennings p. 652.

Chauſſe (Mich. Ang.) gemme antiche figurate. Roma 17.0. 4. c. figg. *Liber rarus.* Bibl. Mencken. p. 197.

Chauveau (Fr.) divers ſujets remarquables tirés de l'hiſt. grecque inventés & gravés par lui. ſ. l. & a. in fol. *Liber rarus.* Hennings p. 679.

Chef-fontaine (Chriſtophori) Defenſio fidei maiorum noſtrorum, qua hæreticorum ſeculi noſtri ſtratagemata deteguntur. Autuerp. 1575. 8. Liber ſecundus. Romæ 1576. 8.

— — de libero arbitrio & meritis bonorum operum adſertio catholica. Antuerp. 1576. 8.

— — Defenſio perpetuæ Mariæ uirginis ac Joſephi ſponſi eius uirginitatis. Lugd. 1578. 8.

— — Compendium Priuilegiorum Fratrum minorum & Religioſorum ſub eorum cura uiuentium & aliorum Fratrum mendicantium, ordine alphabetico digeſtum. Paris 1578. 8.

— — Confutatio puncti, quem uocant honoris, ſuper quo contentionum, monomachiarum ſ. duellorum ſuorum fundamenta chriſtiana hodie nobilitas iacit, in quo de uero falſoque diſputatur honore. Colon. 1585. 8. Gallice ſic prodiit:

— — Chreſtienne confutation du poinct honneur ſur lequel la Nobleſſe fonde aujourdhuy ſes monomachies & querelles -- Reveu corrigé & augmenté outre les precedentes éditions. A Paris 1586. 8.

— — Nouæ illuſtrationis chriſtianæ fidei aduerſus impios. Libertinos, Atheos, Epicureos & omne genus infideles epitome. Adi. ſunt II. autoris de beata uirgine conciones. Paris 1585. 8.

Cchef-fontaine (Chriſtophori) Defenſionis fidei maiorum, quam de uera & reali corporis Chriſti in euchariſtiæ ſacramento, habuere, præſentia, liber in actiones octo diuiſus. Colon. 1587. fol. *Omnia huius auctoris ſcripta ſunt rariora.* Freytag Anal. p. 237 ſq. & p. 1131. Vogt p. 191. Vid. etiam. Capite fontium.

Cheki (Jo) de pronuntiatione græcæ potiſſimum linguæ diſputationes cum Stephano, Wintonienſi epiſcopo, ſeptem contrariis epiſtolis comprehenſæ. Baſil. 1555. 8. *Collectio rariſſima.* Gerdeſ. floril. p. 80.

Cheitomæi (Mart. Pet.) græco-barbara N. T. quæ orienti originem debent. Amſt. ex offic. Elzeuir. 1649. 12. *Libellus infrequens.* Hennings p. 679.

Chemnitii (Mart.) Poſtilla, oder Auslegung der Evangelien, durch Melch Neukirchen, Paſt. zu St. Peter in Braunſchweig, publicirt. Magdeb. 1592. fol. *Liber rarus.* Vogt p. 191.

Cherbury (Eduard Herbert de) de ueritate prout diſtinguitur a reuelatione, a veriſimili, a poſſibili & a falſo. Paris 1624. & ib. 1633. 4. Lond. 1645. 4. *Editiones rarae.* Freytag Anal. p. 238. Bibl. Salthen. p. 567.

— — tractatus de cauſis errorum, una cum tr. de religione Laici, & Adpendice ad Sacerdotes, nec non quibusdam poematibus, 1656. 12. *Liber infrequens.* Freytag Anal. p. 23[illegible]. Bibl. Salthen. l. c.

— — de religione gentilium eorumque apud eos cauſis. Amſt. 1663. 4. *Liber infrequens.* Freytag l. c. Bibl. Lehmann. p. 129.

Cherubini (Flav.) compendium bullarii a Laert. Cherubino editi a. 1617. ſcholiis auctum ad cuiusuis pontificis ſanctiones. Rom. 1623. fol. III. Voll. Lugd. 1624. 4. *Editiones rarae.* Hennings p. 680 ſq. Vogt p. 193.

Cheſii

Cheſiii (Barthol.) interpretationes iuris. Florent. 1659. 4.

— — de differentiis iuris. Kil. 1665. *Libri rari.* Hennings p. 681.

Chesne (Andr. du) Antiquitez & recherches des villes, chaſteaux, & places plus remarquables de toute la France, diviſees en huict Livres, ſelon l'ordre & reſſors des huict parlemens. A Paris 1609. 8. *Liber rarus.* Bibl. Solger. III. p. 268.

— — hiſtoire genealogique de la maiſon de Montmorancy & de Laval. ibid. 1623. fol. *Opus rarum.* Bibl. Mencken. p. 464.

— — hiſtoire generale d' Angleterre & d' Eſcoſſe & d' Irlande, contenant les choſes memorables & remarquables avenuës aux Isles & Royaumes de la grande Bretagne, d' Irlande, de Man, & autres adiacentes: durant ſeize cents annees; & plus tant de la domination des anciens Bretons & Romains, que ſouz les regnes des Saxons, Anglois, Pictes, Eſcoſſois, Irlandois, Danois, & Normans. Jusques a Jacques I. Roy d' Angleterre aujourd' huy regnant &c. a Paris 1634. fol. *Opus rarum.* Sinceri Nachr. p. 258. Osmont I. p. 187.

Chesneau (Nic.) obſeruationum libri V. Accedit epitome de natura & uiribus luti & aquarum Barbotanenſium. Pariſ. 1673. 8. *Liber rarus.* Bibl. Lehmann. p. 374.

Chevalet (Cl.) Le myſtere de St. Chriſtophle. ſ. l. & a. in 4. & a Grenoble 1630. 4. *Liber rarus.* Hennings p. 683. Osmont. I. p. 189.

Chevalier remarques ſur une piece antique de bronze trouvée aux environ de Rome. Amſt. 1694. 8. *Liber rarus.* Hennings p. 683.

Les

Digitized by Google

Les Chevaliers de l'ordre du St. Eſprit, leurs noms, qualitez &c. ib. 1634. fol. *Liber rarus.* Bibl. anon. Hag. I. p. 238.

Chiaramonti (Scip.) delle ſcene è theatri Firenz. 1675. 4. *Liber haud uulgaris.* Osmont I. p. 684.

Chienſis (Leon.) hiſtoria captæ a Turcis Conſtantinopolis. Norimb. 1544. 4. *Liber rarus.* Bibl. anon. Hag. II. p. 256.

Chieſa (Franc. Agoſt. della) theatro delle donne letterate e preeminenza del ſeſſo donneſco. Mondovi 1620. 8. Hennings p. 684.

— — S. R. E. Cardinalium, Archiepiſcoporum, Epiſcoporum & Abbatum Pedemontanæ regionis chronologica hiſtoria. Turini 1645. 4. mai. *Libri rari.* Hennings p. 685.

Chieſa (Lud. della) origine della ſereniſſima caſa di Savoja Torin. 1608. 4.

— — delle ſtorie di Piemonte Libb. III. ib. 1608. 4. *Libri rari.* Hennings p. 685. Bibl. Sarraz. II. p. 124.

Chiezer (Rabbi) mahaſéjah, opus domini in omnes hiſtorias & res geſtas, quæ in Pentateucho referuntur. Venet. 1583. fol. *Liber rarus.* Hennings p. 685.

Chifletii (Joannis) ſingulares tam ex curationibus, quam cadauerum ſectionibus, obſeruationes. Pariſ. 1612. 8. *Liber rarus.* Bibl. Lehmann. p. 375.

— — conſilium de ſacramento Euchariſtiæ, ultimo ſupplicio afficiendis non denegando. Bruxell. 1644. 8. *Liber rarus.* Freytag Anal. p. 241. Vogt p. 195.

— — Socrates ſ. de gemmis eius imagine cælatis iudicium, eum earum iconibus. Antuerp. 1657. 4. *Liber infrequens.* Hennings p. 685.

Chifletii (Jo. Jac.) Dædalmatum libri II. priores. Pariſ. 1611. 8. Bibl. Lehmann. p. 374.

Chifle-

Chifletii (Jo. Jac.) de linteis ſepulcralibus Chriſti ſeruatoris criſis hiſtorica. Antuerp. 1624. 4. Hennings p. 686.

— — Inſignia gentilitia Equitum, ordinis uelleris aurei, ab eius inſtitutione ad noſtra tempora; Fecialium uerbis enunciata & latine ac gallice producta, ib. 1632. 4. Vogt p. 195.

— — acia Corn. Celſi propriæ ſignificationi reſtituta Antuerp. 1633. 4. &c. Hennings p. 686.

— — Geminiæ matris ſacrorum titulus ſepulcralis explicatus, uerus exequiarum ritus una detectus Antuerp. 1634.

— — Commentarius Lotharienſis, quo præſertim Barenſis & Lotharienſis ducatus imperio aſſeritur, iura eius regalia Carolo II. Lotharingiæ duci uindicantur. Antuerp. 1649. fol. Bauer.

— — opera politico-hiſtorica. Antuerp. 1650. fol. Bauer.

— — Tenneurius expenſus eiusque calumniæ palam repulſæ. Subiuncta eſt appendix ad corollarium de baptiſmo Clodouei I. regis. ibid. 1652. fol. Bibl. Salthen. p. 106.

— — anaſtaſis Childerici I. Francor. regis ſ. Theſaurus ſepulcralis Tornaci Neruiorum effoſſus & commentario illuſtratus, ib. 1655. 4. mai. *Hæc omnia Chifletiana rariora ſunt.*

Chifletii (Jul.) Aula ſacra principum Belgii ſ. commentarius hiſtoricus de capellæ regiæ in Belgio principiis, miniſtris, ritibus atque uniuerſo apparata, it. alia huius argum. Accedunt pro eadem capella conſtitutiones & diarium officii diuini &c. *Liber rarus.* Hennings p. 687. Bibl. Salthen. p. 124.

Chifletii

Digitized by Google

Chifletii (Petri Franc.) S. Bernardi Abbatis Clareuallenſis genus illuſtre adſertum. Accedunt Odonis de Diogilo, Jo. Eremitæ, Herberti Turrium Sardiniæ Archiepiſcopi & aliorum ſcriptorum opuſcula Seculi XII. hiſtoriam eccleſiaſticam ſpectantia. Diuione 1660. 4. *Liber inſignis raritatis.* Freytag Anal. p. 242. Bibl. Mencken. p. 295.

Childrey (J.) Britannia Baconica, or the Natural Rarities of England, Scotland and Wales, according to every Shire. Lond. 1661. 8. *Liber rarus.* Bibl. Mencken. p. 636.

China. Hiſtoria generalis Chinæ, Pekin XXX. Voluminibus in 4. impreſſa, cum figg. *Opus apud nos rariſſimum, cuius extat exemplar* (unicum forte in Europa) *in Biblioth. Lugdunenſi Collegii S. trinitatis.* Hennings p. 688.

— hiſtoire du grand Royaume de la Chine, ſituée aux Indes orientales avec la decouverte du nouveau Mezique ſ. l. 1606. 8. *Liber rarus.* Hennings p. 689.

Chirii (Conſulti Fortunatiani) rhetoricorum libri III. Ei. dialectica, it. computus. Franc. Puteolani epiſtola ad Jac. Antiquarium, Dionyſii Halicarnaſſ. quædam. ſ. l. & a. in 4. *Liber rarus.* Hennings p. 689.

Chilshull (Edmundi) Antiquitates Aſiaticæ Chriſtianam Aeram antecedentes ex primariis monumentis græcis deſcriptæ. Latine verſæ & commentariis illuſtratæ. Lond. 1728. fol. *Opus rarum.* Osmont I. p. 190. Gerdeſ. ſcrin. antiquar. VIII. p. 707.

— — Travels in Turkey and Back to England, ibid. 1747. fol. *Opus rarum.* Gerdeſ. l. c.

Chiſſuk emunah, ſ. liber de capite fidei Jud. hebr. Cracou. 1557. 4. *Editio rariſſima.* Hennings p. 690.

Chizzuola (Ippol.) riſpoſta alle beſtemmie contenute in trè ſcritti di P. Vergerio contra l'inditrione del concilio &c. Venet. 1562. 4. *Liber rarus.* Hennings p. 690.

Choisnyn (J.) diſcours au vrai de tout ce qui s'eſt fait & paſſé pour l'entiere negociation du Roi de Pologne. Paris 1574. 8. *Liber rarus.* Hennings l. c.

Choppinus (Renatus) de ciuilibus Pariſiorum moribus ac inſtitutis. Paris 1624. fol. *Liber doctus & rarus.* Bibl. Salthen. p. 105.

Choquet (Ludouici) Actorum apoſtolicorum a Luca deſcriptorum & Apocalyſeos Johanneæ explicat. Lugd. 1541. fol. *Liber rariſſimus.* Gerdeſ. floril. p. 81.

Chorenenſis (Moſis) hiſtoriæ Armenicæ Libb. III. it. Epitome geographiæ, armenice & lat. cum notis Guil. & Ge. Whiſton. Lond. 1736. 4. mai. *Liber rarus.* Hennings p. 692.

Chorier (Nic.) hiſtoire generale du Dauphiné. Grenoble 1661. fol. *Liber rarus.* Bibl. Mencken. p. 523.

Choriolani (Ambroſii) Commentar. in I. Regulam S. Auguſtini. Argent. 1490. fol. *Opus infrequentiſſimum.* Bauer.

Choul (Guil. de) diſcours de la religion des anciens Romains illuſtré d'un grand nombre des medailles & de plus belles figures retirées des marbres antiques, qui ſe trouvent a Rome & par noſtre Gaule. Lyon 1556. fol. min. *Editio nitidiſſima, perrara, & prima.* Hennings p. 692.

— — Vet. Rom. Relig. Caſtrametatio, diſciplina militaris ut & balnea. Amſt. 1685. 4. c. figg.

Liber

Digitized by Google

Liber rarus. Catal. Schwindel. p. 82. Bibl. Feuerlin. p. 122.

Choul (Jo. du) uaria quercus hiſtoria, cui accedit montis Pilati hiſtoria. Lugd. 1555. 8. *Liber rarus.* Osmont I. p. 191.

Chraſtouii (Andr.) Bellum Jeſuiticum ſ. ducentarum & quinque Jeſuiticarum contradictionum index. Baſ. 1594. 4. *Liber rariſſimus.* Bibl. Salthen. p. 247.

Chriſtiaenzoon (Pieter Bor) Gelegentheyt van's Hertogen-Boſch, vierde Hoft-Stadt van Brabandt, Gravenh. 1630. 4. *Liber perrarus.* Bibl. Salthen. p. 123.

Chriſtiana (la) eſſer la ſola religione verace e doverſi perciô da tutti abbracciare all'illuſtriſſ. e rever. Mſr. Sergio Gamerio. ſ. l. 1664. 4. *Liber rarus.* Hennings p. 694.

Chriſtiani (Lazari) Epiſtolæ. Papiæ 1579. 4. *Liber parum cognitus.* Hennings p. 694.

Chriſtian *Wilhelmen*, Marggrafen zu Brandenb. Speculum ueritatis, in welchem die Motiven, warum dieſelben die Lutheriſche Religion verlaſſen, anzutreffen. Wien 1641. 8. *Liber rariſſimus.* Bibl. Salthen. p. 409.

Chriſtierni II. Regis Daniæ, Sueciæ, Norvegiæ &c. Leges eccleſiaſticæ atque ciuiles, ab illuſtri uiro Petro Reſenio editæ. Hafn. 1684. 4. *Liber infrequens.* Gerdeſ. floril. p. 82.

Chriſtinæ (Reginæ) epiſtolæ, ex edit. P. Colomeſii. 1687. 12. *Liber rariſſimus,* Hennings p. 695.

Chriſtinæi (Jo. Bapt.) Jurisprudentia heroica ſ. de iure Belgarum circa Nobilitatem & inſignia, demonſtrato in commentario ad edictum Belgii principum A. 1616. in quo interpretationes Edicti, Leges Romanæ,

manæ, Deciſiones tribunalium, hiſtoriæ, antiquitates, tituli, ordines equeſtres a Rege Catholico concedi ſoliti, aliarumque gentium mores confirmantur, confutantur, illuſtrantur. Bruxell. 1668. fol. c. figg. *Liber perrarus.* Vogt p. 196.

Chriſtinæi (Pauli) Deciſiones practicarum quæſtionum rerumque in ſuppremis Belgarum curiis actarum & obſeruatarum, Voll. IV. Amſt. 1626. fol. *Opus rarum.* Bibl. Salthen. p. 285. Vogt p. 196.

Chriſti uita uid. Vita Chriſti.

Chronica uariis linguis conſcripta, & quidem:

a) *Gallice.*

Croniques de Roi de France. Paris 1491. 8. *Liber rariſſimus.* Bibl. anon. Hag. III. p. 157.

La *Chronique* Martiniane, avec quelques additions de pluſieurs chroniqueurs, ſçavoir de Meſſire Veneron, Chanoine de Liege. Monſeigneur le Chroniqueur Caſtel, Monſeign. Gaguin, General des Mathurins, & pluſieurs autres Chroniqueurs. a Paris 1500. fol. *Liber maximæ raritatis.* Vogt p. 196.

Les grandes *Chroniques* de France, faites par le commendement du Roy Charles VIII. continuées juſqu'en 1513. avec la chronique de Frere Robert Gaguin continuée en la chronique Martinienne. Pariſ. 1514. fol. III. Voll. cum figg. *Opus perrarum.* Bauer.

Les grandes *Chroniques* de Bretagne depuis le Roy Brutus jusqu'a Cadvaladrus dernier Roy Breton. a Caën 1518. fol. *Liber perrarus.* Hennings p. 698.

b) *Germanice.*

Chronica von allen Kayſern vnd Künigen die ſeyder Chriſti Gepurd geregiert vnd gereychſſnet haben

ben &c. Augſp. 14-6. *Liber longe rariſſimus.* Sinceri Nachr. p. 145.

Chroniken der Saſſen. Magd. 1492. fol. c. figg. *Liber perrarus.* Bibl. Mencken. p. 393.

Chronica von den Königen in Perſien aus dem Stamm Artaxerxis Maguſæi &c. aus dem Lateiniſchen uberſetzet durch Henr. Meibaum. Helmſt. 1590. 4. *Liber rarus.* Bibl. Salthen. p. 130.

c) *Hiſpanice.*

Cronica del S. Rè Fernando III. que gano a Sevilla, a Cordua y a Jaen y a toda el Andaluſia. Sevill. 1526. fol. *Liber perrarus.* Hennings p. 696.

Cronica a Sevilla y a toda el Andaluſia. Medina del Campo. 1548. fol. *Liber plurimis incognitus.* Hennings l. c.

Cronica generale d'Hiſpagna & del Regno di Valenza, in Vinegia 1556. 8. *Liber rariſſimus.* Bibl. Sarraz. III. p. 70.

Cronica del Reys d' Arragon. Barcell. 1562. fol. *Liber perrarus.* Hennings q. 697.

Cronica del Gran Cap tain Goncalo Fernand. de Cordova, y Aguilar, en la qual ſe contienen las dos Conquiſtas del Reyno de Napoles, con las Victorias de Diego de Mendoça, de Don Hugo de Cardona el Conde Pedre Navarro, y otros Cavalleros: Con la vida del Diego Garcia de Paredes. Sevilla 1580. fol. *Liber rariſſimus.* Bibl. anon. Hag. I. p. 164.

Cronica del Pedro I. & cruel Re de Caſtillon y de Leon, del Re Enrique I. y Juan I. &c. hiſtoriada por el croniſta de los diverſos Reyes. Pamplona 1591. fol. *Liber perrarus.* Hennings p. 697.

d) *Latine.*

Chronica Seraphici montis Aluernæ, in quo Jeſus Chriſtus Dominus Franciſco Seraphico ſuæ paſſio-

nis impreſſit ueſtigia. Florent. 1630. 4. *Liber apprime rarus.* Bibl. Sarraz. II. p. 105.

Chronicon montis Sereni ſ. Lauterbergenſe ex edit. J. J. Maderi. Helmſt. 1665. 4. *Liber rarus.* Bauer.

e) *Luſitanice.*

Chronico del Principe y Cavallero de la ardiente Eſpada Amadis de Grecia, hyo de Liſuarte de Grecia, Emperador de Conſtantinopla; y de Trapiſonda y Rei de Rodas. Lisboa 1596. fol. *Liber rariſſimus.* Bibl. anon. Hag. I. p. 263.

Chronicles &c. Oxford 1468. *Liber rariſſimus & primus in Anglia impreſſus.* Hennings p. 698.

Chronologi antiqui IV. uit. Ant. Caraccioli.

Chronologia Rerum Romanarum. Groning. 1619. fol. *Opus perrarum.* Catal. Briffaut a Slawiet. p. 60.

Chronologia de Sommi Pontefici, che contiene le effigie, nomi, e patrie loro, in che anno e giorno furono eletti, le loro vite, quanto regnorno, e quanto vaco la ſedia. Comminciando da San Pietro, inſino al beatiſſimo Papa Inocentio decimo. In Bracciano 1650. 4. *Liber rarus.* Bibl. Salthen. p. 52.

Chronologie ſeptenaire de l'hiſtoire de la paix entre les Rois de France & d'Eſpagne, depuis le commencement de l'an 1598. jusques a la fin de l'an 1604. 8. *Liber perrarus.* Bibl anon. Hag III. p. 162.

Chronologie des Saints, ou les points principaux de la vie & de la mort de ceux que l'Egliſe honore d'un culte public. a Paris 1703. 8. mai. *Liber rarus.* Catal. Briffaut a Slawiet. p. 378.

Chryſoloræ Erotetemata. De anomalis uerbis. De formatione temporum ex libro Chalcondylæ. Quartus Gazæ de conſtructione. De encliticis. Sententiæ monoſtichæ ex uariis poëtis. Venet. in ædib. Aldi 1512. ibid. 1540. 8. & Florent. 1516. 8.

Editio-

Digitized by Google

Editiones perrarae. Sinceri Neue Nachr. p. 29. Freytag Appar. III. p. 171. Hennings p. 699.

Chryſoſtomi (Dionis) Homerus confutatus ſ. oratio de Ilio non capto, gr. & lat. cum uerſione Laur. Rhodomanni. Northuſ. 1652. 8. *Liber rarus.* Bibl. Chriſt. II. p. 60.

Chryſoſtomi (S. Jo.) Sermones de patientia Job, & aliquot de penitentia, translati de greco in lat. per eloquentem Lelium Tifernatis. Nuremberge 1471. fol. *Editio rariſſima.* Bauer.

— — homilie in Joannem. Colon. 1486. fol. *Editio perquam rara.* Bauer.

— — de prouidentia Dei. ſ. l. 1487. 4. *Editio perrara.* Bibl. Sarraz. II. p. 28. Bauer.

— — ad Stagirium Monachum arreptitium aduerſus uitæ monaſticæ uituperatores libri III. Ex interpretatione Ambroſii Camalduenſis. Aloſteni 1487. *Editio, ſi extat, admodum rara.* Widekind p. 95.

— — Sermones XXV. per Chriſtophorum Perſonam & Priorem ſanctæ Balbinæ nuper e græco in latinum traducti. ſ. l. & a. in fol. *Editio perrara.* Osmont I. p. 191.

— — de cordis compunctione. Auguſtinus de contritione cordis. ſ. l. & a. in 8. *Editio perantiqua & rara.* Sinceri Neue Nachr. p. 272.

— — de diuerſis N. T. locis Sermones LXXI. gr. & lat. Lutet. apud Steph. in fol. *Editio rara.* Bauer.

— — homilia de eo, quod dixit Apoſtolus, utinam toleraſſetis paululum quiddam inſipientiæ meæ, Fabritio Capitone interprete. Baſ. 1519. 4.

Liber rarus. Bibl. Feuerlin. p. 78. Literar. Wochenbl. p. 557.

Chryſoſtomi (S. Jo.) liber contra gentiles, Babylæ Antioch. epiſcopi ac martyris uitam continens, per Germanum Brixium latinus factus. Lutet. Pariſ. 1528. 4. *Liber perrarus.* Bibl. Chriſt. I. p. 27.

— — opera lat. græce. Veronæ 1529. fol. *Editio perrara.* Hennings p. 700.

— — commentar. in epiſtolam ad Romanos latine translatus per Lucianum Mantuan. cum addita defenſione contra eos, qui Chryſoſtomum diuinam extenuaſſe gratiam arbitriique libertatem extuliſſe accuſant. Brix. 1538. *Editio rariſſima, quæ fere euanuit.* Hennings p. 700.

— — diuina ac ſacra liturgia, interprete Ambroſio Pelargo. Adiecta eſt doxologia græce ſimul & lat. quæ & in Miſſa & in precibus matutinis uſui fuit ueteribus. Nicenum item Symbolum latine conuerſum per eundem. Omnia bona fide ad exemplar diui Simeonis — uetuſtiſſimum. Adiectæ ſunt & annotationes — eodem authore. Vormatiæ 1541. 4. *Liber rarus.* Theſaur. bibl. II. p. 197.

— — de diuitiis & paupertate oratio. A Martino Cromero e græco latine facta. Cracou. 1541. 8. *Scriptum rarum.* Janotzki Nachr. V. p. 202.

— — del modo di ſupplicare iddio e dell' eleemoſina &c. ſ. l. 1544. 8. *Verſio rara.* Hennings p. 701.

— — della virginita trad. da Silueſtro Gigli. Venet. 1565. 4. *Liber rarus.* Hennings p. 701.

— — de ſacerdoti trad. da Scip. d'Affitto. Piacenz. 1574. 4. *Liber rarus.* Hennings l. c.

Chur-

Digitized by Google

Churchill (Winſton) Diui Britannici, being a Remark upon the Lifes of all the Kings of this Isle. Lond. 1675. fol. *Opus rarum.* Bibl. Mencken. p. 628.

Chwalkowsky (Chwalkow) Nic. de, ius publicum Poloniæ. ſ. l. 1684. 4. *Opus rarum.* Bauer.

Chymica vannus. Amſtel. 1666. 4. c. figg. *Liber rarus.* Bibl. Lehmann. p. 487. Freytag Anal. p. 287.

Chymici tractatus aliquot ſingulares ſummum philoſophorum arcanum continentes. Geismariæ 1647. 8. *Collectio rara.* Hennings p. 688.

Chytræi (Dau.) Hiſtorie der Augſpurgiſchen Confeſſion. Roſtoch. 1576. *Editio prima ac rara.* Bibl. Salthen. p. 57.

— — hiſtoire de la Confeſſion d'Ausbourg, traduite du latin par Luc. le Cop. Anvers 1582. 4. *Verſio perrara.* Osmont I. p. 192.

— — Was zu dieſer Zeit in Griechenland, Aſien, Africa, vnter des Türcken vnd Prieſter Johans Herrſchafften. Item in Vngern vnd Behemen &c der Chriſtlichen Kirchen Zuſtand ſey. Sampt etlichen Schreiben, ſo von Conſtantinopel, vom Berge Sinai, vnd andern Orten aus Orient, newlicher Zeit abgangen - von Henr. Arnoldo aus Churland, in Liefland verdeudſchet Anno 1581. 4. *Opuſculum infrequens.* Freytag Appar. I. p. 294.

— — de morte & uita æterna. Witeberg. 1583. 8. *Liber infrequens.* Bibl. Salthen. p. 515.

— — Chronologiæ hiſtoriæ Herodoti & Thucydidis. Helmſt. 1585. 4. *Liber perrarus.* Osmont. I. p. 192.

— — Epiſtolæ; ob miram rerum uarietatem, ſtilique elegantiam cuiuis lectu iucundiſſimæ; nunc

Digitized by Google

demum in lucem editæ a Dau. Chytræo, Authoris filio. Hanou. 1614. 8. *Liber rarus.* Vogt p. 197.

Chytræi (Nathan.) Variorum in Europa itinerum deliciæ, ſ. ex uariis Mstis ſelectiora tantum inſcriptionum maxime recentium Monumenta. ſ. l. 1606. 8. *Liber rarus.* Bibl. Salthen. p. 450.

Ciacconii (Petri) Fuluii *Vrſini* & Jo. Bapt. *Sighicelli.* Notæ ad M. Catonem Varronem L. Columellam de re ruſtica Ad. Kalend. Ruſticum Farneſianum & ueteres inſcriptiones fratrum Arualium. Junius Philargyrius in bucolica & Georgica Virgilii. Notæ Ad Seruium in bucolica, georgica & Aeneid. Virgilii. Velius Longus de orthographia. Ex bibliotheca Fuluii Vrſini. Romæ 1587. 8. *Liber pauciſſimis uiſus, ab Vrſino poſt mortem Ciaconii editus.* Bauer.

Ciampini (Jo.) Parergon ad examen libri pontificalis, ſ. Epiſtola Pii II. ad Carolum VII. Regem Franciæ ab hæreticis deprauata & a Launoiana calumnia uindicata. Romæ 1688. 4. *Liber rarus.* Freytag Appar. I. p. 526.

— — de incombuſtibili lino ſ. lapide amianto eiusque filandi modo epiſtolaris diſſertatio, ib. 1691. 4. *Scriptum rarum.* Hennings p. 706.

Ciccarelli (Ant.) vite degli Imperatori Romani con i ritratti intagliate in rame da G. B. de Cavalieri. Rom. 1590. 4.

— — diſcorſi ſopra C. Tacito. Firenze 1600. 4. *Libri rari.* Hennings p. 707.

Ciceronis (M. T.) ad Herennium Rhetorica. Mediol. 1474. 1476. 1479. fol. *Editiones rariſſimæ.* Smith Catal. libr. rariſſ. p. 17.

— — rhetorices ad Herennium libri IV. Lipſ. 1504. fol. min. *Editio Maittairio Leichioque ignota.* Freytag Appar. I. p. 263.

Cice-

Digitized by Google

Ciceronis (M. T.) Rhetoricorum ad Herennium libri IV. de inuentione libri II. de oratore ad Quintum fratrem libri III. de claris oratoribus Liber I. Orator ad Brutum Lib. I. Topica ad Trebatium Lib. I. Oratoriæ partitiones liber I. de optimo genere oratorum. Venet. apud Ald. 1514. 8. *Liber perrarus.* Bibl. anon. Hag. III. p. 193.

— — de Oratore ad Q. fratrem. Mediol. 1477. fol. *Editio rariſſima.* Smith Catal. rariſſ. p. 18.

— — de oratore, cum commento, & alia opera. Nurnb. 1497. & Venet. 1499. fol. *Editiones perrarae.* Bibl. Chriſt. II. p. 48.

— — Dialecticæ libri II. ex ipſius topicis aliisque libris collecti &c. ſtudio & opera Freder. Beurheuſii. Colon. 1593. 8. *Editio rara.* Bibl. Chriſt. I. p. 256.

— — Ciceronis Topica, cum comment. Anicii Manlii Boëthii. ſ. l. 1484. fol. *Editio perrara.* Bibl. Sarraz. I. p. 162. Bauer.

— — orationes. Venet. 1471. fol. per Alexandr. Minutianum 1498. fol. & Venet. 1499. fol. *Editiones admodum rarae.* Bibl. Chriſt. II. p. 49. Smith l. c. p. 14. Freytag Appar. I. p. 265.

— — orationes ab Andr. Naugerio emendatæ & reſtitutæ. Vener. in offic. Junt. 1534. fol. *Editio rara & accuratiſſima.* Bibl. Sarraz. I. p. 161. Bauer.

— — orationum Voll. III. ex caſtigatione Jo. Boulierii. Lugd. 1560. 8. *Editio rara.* Bibl. Chriſt. II. p. 61.

— — les oraiſons traduictes de langue latine en langue françoiſe, par Eſtienne le Blanc. La premiere quil feit pour Marc. Marcellus. La deuxieſme pour Pompee. La troiſiéſme pour Q. Ligaire. Et pluſieurs aultres. Paris 1541. 8. *Verſio rara, Fabricio ignota.* Sinceri Notit. p. 357.

Cice-

Ciceronis (M. T.) oratio pro Cn. Pompeio. Lipſ. ſ. a. (circa 1500.) fol. *Editio rara.* Bibl. Chriſt. II. p. 49.

— — orationes Philippicæ V. commentariis Maturantii, Beroaldi, Trapezuntii, Hegendorphii, Sturmii & ſcholiis Aſcenſii illuſtratæ. Pariſ. 1537. 4. *Editio rara.* Bibl. Chriſt. II. p. 52.

— — oratio pro Milone, cum enarrat. Jac. Crucquii. Antuerp. 1582. 4. *Editio rara.* Bibl. Chriſt. II. p. 53.

— — orationes: Pro lege Manilia; pro ſ. Roſcio, Catilinariæ quatuor; antequam iret in exilium; poſt reditum in ſenatu; Nona Philippica; pro M. Marcello. Adami Romerii Stezicenſis, Præpoſiti ſ. Nicolai Crac. commentariis illuſtratæ. Cracouiæ 1610. 8. *Editio rara.* Janozki Nachr. II. p. 105.

— — Epiſtolæ ad Brutum. Q. fratrem & ad Atticum Rom. 1490. fol. *Editio rariſſima.* Smith Catal. libr. riariſſ. p. 16.

— — Epiſtolæ ad familiares. Venet. 1471. Mediolani 1477. Venet. 1480 & 1485. fol. *Editiones rariſſimæ.* Smith l. c. p. 20. Bunem. p. 18.

— — Epiſtolæ familiares, cum Aſcenſianis commentariis, 1511. 4. Venet. 1512. 8. *Editiones perraræ.* Bibl. Salthen. p. 168. Bibl. Chriſt. II. p. 84.

— — Epiſtolæ ad familiares cum commentariis Vbertini clerici Creſcentinatis, Mart. Philetici & Ge. Merulæ Alexandrini. Venet. 1514. fol. c. figg. *Editio rara.* Bibl. Solger. I. p. 153.

— — Epiſtolæ familiares, cum commentariis clariſſimorum uirorum Hubertini Creſcentinatis, Martini Philetici - - His adiectæ ſunt Annotationes M. Becichemi, Jo. B. Aegnatii, N. Scoelſii, cum indice copioſiſſimo &c. Pariſiis 1534. fol.

Admo-

Digitized by Google

Admodum rara ac nitida editio. Freytag Appar. III. p. 605.

Ciceronis (M. T.) epiſtolæ familiares, diligentius quam quæ hactenus exierunt, emendatæ. Pauli Manutii ſcholia quibus & loci familiarium epiſtolarum obſcuriores explanantur, & caſtigationum ratio redditur. Pariſ. ex offic. Rob. Steph. 1543. 8. *Editio rara.* Theſ. bibl. I. p. 26.

— — familiares Epiſtolæ, quarum expoſitores Hubertinus Creſ. Martinus Phile. Jo. Bapt. Egnatius, Jodocus Badius Aſcenſius. Obſeruatores autem Ge. Merula Alexandrin. Angelus Politianus - Addidimus uero Annotationes Marini Bezichemi &c. Venet. 1544. & 1589. fol. *Editiones rarae.* Theſaur. bibl. III. p. 261. Freytag Appar. I. p. 267.

— — Les Epiſtres familiares. Nouvellement traduictes de Latin en Francoys par Eſtienne Dolet. Avec leurs ſommaires, & arguments, pour plus grande intelligence d'icelles. a Paris 1542. 8. *Editio rara.* Sinceri Notit. p. 356.

— — Epiſtolæ ad Atticum, Brutum & Quintum fratrem, cum ipſius Attici uita. Venet. 1470. fol. *Editio rariſſima.* Bibl. anon. Hag. I. p. 171.

— — Epiſtolæ ad T. Pomp. Atticum & ad M. Brutum. Cum commentariis Jo. Baptiſtæ Pii Bononien. per quem ab infinitis deterſæ ſunt mendis. Cumque Jodoci Badii Aſcenſii in easdem adnotationibus. Pariſ. 1531. fol. *Editio rara.* Freytag Appar. III. p. 602.

— — Epiſtolæ ad Atticum - Victorii ac Manutii collatione diligentiſſime caſtigatæ: Titi Pomp. Attici uita &c. *Editio rara.* Bibl. Chriſt. II. p. 85.

Cice-

Ciceronis (M. T.) eædem ex correctione Pauli Manutii. Venet. 1544. 8. apud Aldi filios. *Editio rara.* Theſ. bibl. I. p. 54.

— — eædem. E bibliotheca Petri Victorii. Florent. apud Juntas 1571. 8. *Editio rariſſima.* Freytag Appar. I. p. 266.

— — eædem cum doctiſſimorum uirorum ſcholiis. Lugd. apud Ant. Gryphium, 1581. 12. *Editio rara.* Bibl. Chriſt. II. p. 98.

— — eædem, opera Simeonis Boſii, & cum eiusd. obſeruationibus. Antuerp. ex offic. Plant. 1582. 1585. 8. *Editiones rarae.* Bibl. Chriſt. II. p. 85.

— — de Natura Deorum, de diuinatione, de fato de legibus ad Hartenſium ac de Diſciplina militari. Venet. 1571. fol. *Editio rariſſima.* Catal. Smith p. 16.

— — Quæſtiones Tuſculanæ cum commentar. Phil. Beroaldi. Venet. 1488. fol. *Editio perquam rara.* Bauer.

— — commentarii quæſtionum Tuſculanarum editi a Phil. Beroaldo. Venet. 1502. fol. min. *Editio perrara.* Freytag Appar. I. p. 255.

— — Tuſculane queſtiones. Wittenburgi 1510. fol. *Editio rara.* Freytag Appar. I. p. 256. Bauer.

— — eædem. Florent. apud Juntas 1514. 8. *Editio perrara.* Bibl. Mencken. p. 152.

— — eædem cum commentar. Ge. Vallæ, Phil. Beroaldi, Joach. Camerarii, nec non Eraſmi Roterod. Jani Pagnini & Pauli Manutii uariis lectionibus & ſcholiis. Pariſ. 1549. 4. *Editio rara in pretio habenda.* Bibl. Salthen. p. 168.

— — Les queſtions Tuſculanes. Nouvellement traduictes de Latin en Francoys par Eſtienne Dolet.

Digitized by Google

let. a Paris 1544. 12. *Editio perrara, Fabricio ignota.* Sinceri Notit. p. 359.

Ciceronis (M. T.) de Officiis, Paradoxa, de amicitia, de ſenectute, de ſomnio Scipionis, nec non de eſſentia mundi, ac XII. Sapientum epitaphiis. Venet. 1477. fol. *Editio rariſſima.* Smith Catal. libr. rariſſ. p. 16.

— — Officia, item Lælius & de Senectute. Venet. 1492. fol. *Editio admodum rara.* Bauer.

— — Officia, cum interpret. Petri Marſi. ſ. l. & a. *Editio infrequens.* Bauer.

— — ad M. Ciceronem filium ſuum Officiorum liber Liptzk 1507. fol. *Editio rara.* Freytag Appar. I. p. 258. Bibl. Sarraz. I. p. 161.

— — officia, de Amicitia, Senectute, Paradoxa, cum commentariis Petri Marſi, Franc. Maturantii & Aſcenſii. Lugd. 1512. 4. *Editio rara Fabricio ignota.* Bibl. Salthen. p. 168.

— — officia Cato maior ſ. de ſenectute. Lælius ſ. de amicitia. Somnium ſcipionis ex VI. de republica excerptum cum Theodori paraphraſi græca. Venet. apud Ald. 1517. 8. *Editio perrara.* Bibl. anon. Hag. III. p. 194.

— — eadem editio. Venet. apud Aldi filios 1541. & ibid. 1555. 8. *Vtraque rara.* Bibl. Chriſt. I. p. 251.

— — de officiis libri III. cum commentariis & annotationibus Viti Amerbachii Deſid. Eraſmi, Phil. Melanchthonis & Cœlii Calcagnini; Eiusdem de ſenectute, de amicitia Dialogi, Paradoxa & Somnium Scipionis, cum comment. Eraſmi, Latomi & Rami. Pariſ. 1556. 4. *Liber rarus.* Bibl. Sarraz. II. p. 159.

— — eadem, cum notis Eraſmi Roterod. ac commentar. Xyſti Betuleii, Viti Amerbachii, Franc. Maturantii & incerti cuiusdam autoris. Pa-

riſ.

Digitized by

riſ. 1562. 4. *Editio rara & egregia, Fabricio ignota.* Bibl. Salthen. p. 168.

Ciceronis (M. T.) officia, ex emendat. Caroli Langii & eiusdem annotatt. Antuerp. 1563. 8. *Editio rara.* Bibl. Chriſt. I. p. 252.

— — eadem cum quorundam doctiſſimorum uirorum annotatt. & prolegomenis Joach. Camerarii. Lipſ. 1577. 8 *Editio rara.* Bibl. Chriſt. l. c.

— — Les Offices, c'eſt à dire, Les livres elquels Ciceron traite du devoir des hommes. Avec le livre d'Amitié. Le livre de l'Eſtat de Vieilleſe. Les Paradoxes. Le Songe de Scipion. Le tout Latin & François. La verſion francoiſe eſt nouvelle, comme pourrez voir en liſant l'Epitre addreſſee au Lecteur - - Chambery 1569. 12. *Verſio rara, Fabricio ignota.* Sinceri Notit. p. 358.

— — Officia, auf Begere Herrn Joh. von Schwarzenbergs verteutſchet vnd folgens durch jne in Zierlicher hochteutſch gebraeht. Augſp. durch Heynr. Steyner 1531. ibid. 1533. 1537. 1540. fol. c. figg. ligno inciſis. *Verſionis huius editiones perrarae.* Bibl. Chriſt. I. p. 243. Bibl. Salthen. p. 161.

— — Lælius ſiue de Amicitia Dialogus. Lipſ. 1500. fol. *Editio rara.* Bibl. Chriſt. II. p. 49.

— — Lælius de Amicitia cum commentar. Opera & induſtria Martialis Rogerii Lemovicis. Pariſ. 1547. 4. *Liber admodum rarus.* Bibl. Sarraz. II. p. 159.

— — Büchlein von dem Alter, durch Herr Joh. Neuber, Caplan zu Schwartzenberg, vſſ dem Latein inn Teutſch gebracht. Augſp. in Verlegung Sigism. Grymm 1522. fol. ibid. durch Heinr. Steyner 1530. fol. cum figg. ligno inciſis. *Editiones perrarae.* Theſaur. bibl. I. p. 296. Bibl. Chriſt. I. p. 243.

Cice-

Digitized by Google

Ciceronis (M. T.) Fragmentorum Tomi IV. cum Andr. Patricii Adnotationibus. Venet. 1565. 4. *Liber infrequens.* Bibl. Sarraz. II. p. 159.

— — opera ex recenſ. Joach. Camerarii. Acced. Caſtigationes Petri Victorii &c. Tomi IV. Baſil. 1540. fol. *Editio rara.* Bibl. Chriſt. II. p. 352.

— — opera ex Petri Victorii & Pauli Manutii emendationibus Voll. X. Lugd. 1546. 12. apud Gryph. *Editio rara magnique pretii.* Bauer.

— — opera, cum ſcholiis & coniecturis Pauli Manutii. Venet. apud Paul. Manut. 1552. 8. VIII. Voll. *Editio rara.* Bibl. anon. Hag. III. p. 193.

— — opera omnia, ſtudio Jani Guilielmi & Jani Gruteri Voll. IV. Hamb. 1618. fol. *Editio præſtans rareſcens.* Bibl. Salthen. p. 161. Bibl. Chriſt. II. p. 352.

— — opera, quæ extant, omnia ex MSS. Codd. emendata ſtudio Jani Gulielmi & Jani Gruteri, additis eorum notis integris, nunc denuo recognita ab Jac. Gronouio &c. Partes IV. Lugd. Bat. 1692. 4. *Editio rara & nitida.* Bibl. Chriſt. II. p. 356.

— — epitheta collecta a P. J. Nunneſio. Lugd. 1571. 8. *Liber rarus.* Bauer.

Chichoki (Caſp.) Anatomia conſilii editi de ſtabilienda pace regni Poloniæ, Jeſuitis pulſis &c. Cracouiæ 1611. 4. *Opus rarum.* Gerdeſ. floril. p. 82.

Cichouii (Caſp.) Alloquiorum Oſiecenſium ſ. variorum familiarium ſermonum Libri V. in quibus præter examen Anatomiæ Cichocianæ, pro Societate Jeſu editæ, hæreticiſmi progreſſus & regreſſus, ſiue fluxus & refluxus repentini, præcipue per Regnum Poloniæ, Magnum Ducatum Lithuaniæ & alias adiacentes prouincias in ampliſſimis familiis

hiſtorice narrantur. Cracou. 1615. 4. *Liber rariſſimus.* Bibl. Salthen. p. 98.

Cichouii (Nic.) Credo Arrianorum in centuria argumentorum pro ſumma & naturali Chriſti diuinitate. Cracou. 1649. 4. *Liber rarus.* Hennings p. 731.

Cicognini (Giov. And.) opere. Venet. 1672. 12. VI. Voll. *Liber rarus, Haymio non memoratus.* Hennings p. 732.

Cieca (Pietro) Iſtoria del gran Regno del Perù, con la deſcrizione di tutte le provincie, coſtumi, e riti delle nuove città edificate, ed altre ſtrane maraviglioſe notizie: ſeconda parte Iſtoria delle nuove Indie occidentali, compoſta da Franc. Lopez. Venet. 1564. 8. Voll. II. *Opus perrarum.* Catal. Briff. a Slawiet. p. 382.

Cieco (Chrp.) cronica univerſale della ant. regione di Toſcana. Firenz. 1572. 8.

— — cronica della marca Trivigiana. Venet. 1574. 8. *Liber uterque rarus.* Hennings p. 732.

Cieco (Franc.) libro d'Arme e d'Amore, Nomato Mambriano. Ferrar. 1509. 4. Venet. 1511. 4. & ibid. 1518. 8. *Editiones perrarae.* Osmont I. p. 195. Hennings l. c.

Cigalini (Pauli) de uera patria C. Plinii ſecundi, eiusdemque fide & autoritate prælectiones. Veronæ 1589. 4. & Comi 1605. 4. *Editiones rariſſimae.* Hennings p. 732. Bibl. anon. Hag II. p. 185.

Cilli (Aleſſ.) Iſtoria delle ſollevazioni notabili ſeguite in Polonia a. 1606. ſ. l. 1607.

— — iſtoria delle attioni heroiche & memorabili impreſe fatte in Moſcovia del Rè Sigism. III. Piſtoj. 1627. 4. *Libri rari.* Hennings p. 733.

Cinna-

Cinnami (Jo.) de rebus geſtis Impp. Conſtantinop. Johannis & Manuelis; Comnenorum hiſtoriar. libri IV. Cornel. Tollius primus edidit, uertit, caſtigauit. Trai. ad Rhen. 1652. 4. *Liber rarus.* Catal. Süſſmilch. p. 377. Bibl. Salthen. p. 64.

Cingularii (Hieron.) terſiſſima latini eloquii Synonymorum Collectanea, non modo epiſtolas: uerum etiam carmina eudere uolentibus oppido idonea, ex multiiugis cum Oratorum, tum Poetarum ſcriptis eruta — Annexus eſt Tractatulus de uocum proprietatibus &c. Liptzk. 1514. 4. *Liber rarus.* Sinceri Neue Nachr. p. 323.

Cini (G. B.) vedova com. all' honore dell' archiduca Carlo d'Auſtria nella ſua venuta in Fiorenze &c. Firenze 1569. 8. *Liber rarus.* Hennings p. 736.

— — uita di Coſimo de' Medici primo gran duca di Toſcana Libb. VIII. ibid. 1611. 4. *Liber rarus.* Hennings l. c. Bauer.

Cino da *Piſtoja* rime publicate da Nic. Pinelli. Rom. 1559. *Editio rara.* Hennings p. 736.

Cirembergii (Joach.) Hiſtoria Jeſu Chriſti. Regiom. 1571. 8. *Liber rarus.* Bibl. Salthen. p. 381.

Cirini (Andr.) uariarum lectionum de urbe Roma eiusque conditore Romulo Liber ſingularis. Panormi 1665. fol. *Liber perrarus.* Bibl. Chriſt. II. p. 448. Bibl. Mencken. p. 185. Bauer.

Ciricius (Andr.) de ratione & ſacrificio miſſæ Partes III. Cracou. 1529. 8. *Libellus rariſſimus.* Janozki Nachr. II. p. 59.

Citolini (Aleſſ.) la tipocoſmia. In Venet. 1561. 8. *Liber rarus.* Bibl. Sarraz. III. p. 127. Bibl. Feuerlin p. 407.

Ciuilium bellorum apud Belgas initia, progreſſus, finis optatus, in quam rem remedia a ferro & pace

Digitized by Google

præſcripta, fidei, patriæ, orbis bono. ſ. l. 1628. 8. *Liber rarus.* Bibl. Smidsberg. II. p. 105.

Claramontii (Scip.) Cæſenæ hiſtoria ab initio ciuitatis ad hæc tempora; in qua totius interdum Italiæ uniuerſæ — ſtatus deſcribitur. Cæſenæ 1641. 4. *Liber rarus.* Bibl. Sarraz. II. p. 125.

— — in IV. metheorum librum commentaria. Venet. 1668. 4. *Liber rarus.* Bibl. Salthen. p 354.

— — opus de uniuerſo. Colon. 1644. 4. *Liber rarus.* Bibl. Salthen. p. 353.

Claromontani (Bened.) Carmina duo, unum in Papam Romanum, alterum in Jeſuitas. ſ. l. 1610. 8. *Scriptum rarius obuium.* Bibl. Salthen. p. 513.

Claſenii (Dan.) Theologia gentilis, ſeu demonſtratio, quæ probat, gentilium theologiam (ſeu tenebras) Deos, ſacrificia & alia ex fonte Scripturæ (ceu luce) originem traxiſſe, in tres partes diuiſa. *Liber infrequens.* Bibl Sarraz. I. p. 22.

Clauaſio (Angeli de) Summa angelica de caſibus conſcientiæ. Venet. 1487. Nurmberg. 1488. 4. Lugd. 1492. 4. *Editiones perraræ.* Bauer. Widekind p. 120.

Claude (Nicole & Arnaud) Perpetuité de la Foy de l'Egliſe Catholique, touchant l'Euchariſtie. Paris 1669. 8. Voll. III. *Opus perrarum.* Briff. a Slawiet. p. 383.

Claudiani (Claudii) opera. Vicentiæ 1482. per Jacob. Duſenſem impreſſa, fol. *Editio longe rariſſima.* Smith Catal. libr. rariſſ. p. 21. Osmont I. p. 196.

— — opera. Venet. in ædibus Aldi 1523. 8. *Editio rara.* Bibl. Chriſt. II. p. 152.

Clau-

Digitized by Google

Claudiani (Claudii) opera, cum notis Marc. Ant. Delrio. Antuerp. 1585. 12. *Editio infrequens.* Bibl. Feuerlin. p. 549.

— — opera cum annotationibus perpetuis St. Clauerii, ad Sereniſſ. Delphinum &c. Pariſ. 1602. 4. *Editio rara.* Bibl. Chriſt. II. p. 137.

— — quæ extant. Caſpar Barthius ope XVII. MSS. exemplarium reſtituit: Commentario multo locupletiore, grammatico, critico, philologico, hiſtorico-ita illuſtrauit, ut auctor pretioſiſſimus omni ætati- eſſe debeat commendatiſſimus. Francof. 1650. 4. *Editio præſtans ac rara.* Freytag Appar. II. p. 1392.

— — opera quæ extant. Interpretatione & notis illuſtrauit Guil. Pyrrho in uſum Delphini. Pariſ. 1677. 4. *Editio perrara.* Bibl. Solger. II. p. 355.

Clave (Etienne de) Paradoxes, ou traité philoſophique de pierres & pierriers, contre l'opinion vulgaire, ou l'on demontre la matiere, la cauſe efficiente extreme, ſemence, generation &c. enſemble la generation de tous les mixtes, ſavoir des animaux vegetaux & mineraux ou foſſiles. a Paris 1635. 8. *Liber perrarus.* Hennings p. 737.

Clauii (Chriſtoph) Epitome Arithmeticæ practicæ. Romæ 1585. 8. *Liber rarus.* Catal. Briff. a Slawiet. p. 383.

Clauis Homerica ſ. Vocabulorum omnium, quæ in Iliade Homeri, nec non potiſſima Odyſſeæ parte continentur. Roterod. 1655. 8. *Liber rarus.* Bibl. Salthen. p. 496.

Claus (Des Bruders) geiſtliche Wercke. Gedr. in der werden Stat Nurmbergk von Marco Ayrer im 85. iar. in 4. *Opuſculum rariſſime obuium.* Bauer.

Digitized by Google

Claus Narren 627. Hiſtorien. Franckf. 1587. 8. *Liber infrequens.* Bibl. Feuerlin. p. 382.

Clemangis (Nic.) Ecrit touchant l'eſtat corrumpu de l'Egliſe, par le quel on pourra voir la ſource & confuſion de l'egliſe Romaine. a Orleans 1564. 8. *Verſio perrara.* Theſaur. bibl. II. p. 140.

Clementis (Alexandr.) opera omnia, græce. Ex bibliotheca Medicea. Florent. 1550. fol. *Editio rariſſima.* Freytag Appar. I. p. 223. Bibl. Sarraz. I. p. 8. Bibl. Chriſt. I. p. 23. Bauer.

— — opera græce & lat. ex edit. Joh. Potteri. Oxon. 1715. fol. II. Voll. *Editio egregia & rara.* Bauer.

Clementis (Julii) de poteſtate pontificia in Societatem Jeſu &c. qui in VIII. partes tribuitur liber. Franciſci Solanguis - opera euulgatus. Ad Innocentium X. ſummum pontificem. Paris 1646. 4. *Liber perrarus.* Freytag Anal. p. 839.

— — opuſculum de obſeruandis in lectione auctorum. Patau. 1652. 8. *Liber rariſſimus.* Bibl. Salthen. p. 617.

Clement (Jaqu.) Le Martyre du frere Jac. *Clement* de l'ordre de S. Dominique contenant toutes particularités les plus remarquables de la ſainte reſolution heureuſe Entrepriſe a l'Encontre de Henry de Valois. Paris 1589. 8. *Liber peſſimus & rariſſimus.* Hennings p. 737.

Clemente (Claudio) Et Machiavelliſmo degollado. Alcala 1637. 4. *Liber rarus.* Bibl. anon. Hag. II. p. 94.

Clementis V. Conſtitutionum Codex, cum Apparatu Jo. Andreæ, cui ſubiicitur conſtitutio execrabilis Papæ Joannis XXII. Mogunt. 1460. 1467. 1471. fol. Romæ 1472. fol. Baſil. 1476. 1478. fol. *Editiones rariſſimæ.* Osmont I. p. 197. Bibl. Chriſt. I. p. 139. Bauer.

Clemen-

Digitized by Google

Clementis V. Recognitionum Libri X. Pariſ. 1504. & Baſil. 1526. fol. *Editiones perraræ.* Bibl. Salthen. p. 31.

Clementis VII. Papæ & Caroli V. imp. introitus in Bononiam XXXVIII. figuris æneis ornatus. ſ. l. & a. fol. *Opus rarum.* Osmont I. p. 197.

Clenardi (Nic.) Grammatice hebræa. A Jo. Quinquarboreo Aurilacenſi a mendis quibus ſcatebat repurgata & annotationibus illuſtrata. Pariſ. 1550. 8. *Liber rarus.* Sinceri Notit. crit. p. 56.

— — Epiſtolæ de rebus Muhamedicis. Louan. 1551. 8. Antuerp. 1566. 8. Hanou. 1606. 8. *Editiones raræ.* Freytag Anal. p. 253. Bibl. Salthen. p. 443. & 488.

— — inſtitutiones ac meditationes in græcam linguam. Francof. 1580. 4. a Frider. Sylburgio recognita, emendata notisque illuſtrata. Hanou. 1602. *Editiones raræ, quarum hæc illa præſtantior.* Bibl. Feuerlin. p. 123. Maſch Beytr. p. 262.

Cleopatre XII. Volumes. Paris 1648. 12. *Opus perrarum.* Catal. Neaulm. p. 121.

Cleophili (Octauii) Poetarum famoſiorum pluriumque celebratiſſimorum uirorum Catalogus, elimatus cura Geor. Dottanii, Menigenſis. ſ. l. & a. in 4. *Opuſculum uerſibus elegiacis conſcriptum, perrarum.* Freytag Appar. I. p. 512.

— — de cœtu Poetarum. Baſil. 1518. 4. *Liber perrarus.* Bauer.

Clerée (Magiſtri Joannis) Sermones quadrageſimales. Pariſ. 1530. 8. *Liber rarus.* Osmont I. p. 199. Freytag Anal. p. 254.

Cluſa (Jac. de) Tract. de apparitionibus animarum poſt mortem & earum receptaculis &c. Burgdorf. 1475. *Rariſſima editio.* Bauer.

Cluſii (Caroli) Rariorum aliquot ſtirpium per Hiſpanias obſeruatorum hiſtoria. Antuerp. 1576. 8. cum figg. *Liber rarus.* Bibl. Chriſt. p. 296.

— — Notæ aliquot in Garciæ aromatum hiſtoriam, ibid. 1582. 8. c. figg. *Liber rarus.* Bibl. Salthen. p. 575.

— — Rariorum plantarum hiſtoria, ib. 1601. fol. c. figg. *Opus rarum.* Osmont I. p. 199.

— — Exoticorum Libri X, quibus animalium, plantarum, aromatum, aliorumque peregrinorum fructuum hiſtoriæ deſcribuntur, cum obſeruationibus Petri Bellonii, eodem cluſio interprete. Lugd. Bat. 1605. fol. c. figg. *Opus perrarum.* Osmont I. p. 199. Bibl. Salthen. p. 310.

Clutonis (Jo.) idea S. Theologiæ Exemplar ſanorum ſermonum in fide & charitate continens. Franequ. 1636. 12. *Liber plerisque ignotus.* Bibl. Salthen. p. 629.

Cluuerii (Phil.) Commentarius de tribus Rhenii alueis & oſtiis. Lud. Bat. 1611. 4. *Scriptum rarum.* Bibl. Salthen. p. 76. Bibl. Lehmann. p. 138.

— — Germaniæ antiquæ Libri III. opus tabulis geograph. & imaginibus priſcum Germanorum cultum moresque referentibus, exornatum. Acced. Eiusd. Vindelicia & Noricum. Lugd. Bat. 1616. & ibid. 1631. fol. *Editiones perrarae.* Catal. Süſsmilch. p. 366. Bibl. Chriſt. II. p. 514.

— — Italia, Sicilia, Sardinia & Corſica antiqua, cum tabb. geograph. ibid. 1624. fol. *Opus rarum.* Bibl. Chriſt. l. c.

Clypeus Sereniſſimi Joannis III. Regis Poloniarum, Gentilitium Decus, Sarmaticæ Coronæ Protector, Polonorum Libertatis Gemma, Auſtriacæ Domus, a Turca-

Digitized by Google

Turcarum Inuaſionibus Vindicator, Continuò Martis Lechici in Bellis Vſu, ad æternum Gloriæ Immortalis Splendorem, elucidatus: Sereniſſ. Jacobo Ludouico, Regio Polonio & Magni Ducatus Lithuaniæ Principi &c. Aurei Velleris Equiti, Chronologica Deſcriptione Præſentatus. Anno Quo Deus incarnatus, Scuto Bonæ Voluntatis, Mundum coronauit. Brigæ 1717. fol. *Opus admodum rarum.* Janozki Nachr. I. p. 43.

Cocceii (Jo.) Coheleth, ſiue Eccleſiaſtes Salomonis. Bremæ 1636. 4. *Liber rarus, ex quo iuſſu Hollandiæ ordinum fuit ſuppreſſus.* Freytag Anal. p. 256.

Cochlæi (Joh.) XXV. urſachen, vnter Eyner geſtalt das ſacrament den Layen zu reichen. Leypſig 1529. 4. *Scriptum perrarum.* Liter. Wochenbl. I. p. 361.

— — Exhortatio pia Romæ ad Germanos. Tub. 1525. 8. *Editio rarior.* Bauer.

— — Von der Donation des Keyſers Conſtantini vnd Bepſtlichen gewalt &c. ſ. l. & a. 4. *Opuſculum rarum.* Bauer.

— — refutatio XXI. Articulorum Anabaptiſtarum. Antuerp. 1535. *Liber rarus.* Bibl. anon. Hag. III. p. 11.

— — Concilium delectorum Cardinalium & aliorum Prælatorum de emendanda Eccleſia. A. 1538. & 1539. 8. *Liber perrarus.* Osmont I. p. 200.

— — Aequitatis diſcuſſio ſuper Concilio delectorum Cardinalium &c. Ad tollendam per generale concilium inter Germanos in religione diſcordiam. Lipſ. 1538. 4. *Scriptum rarum.* Liter. Wochenbl. l. c.

— — de canonica ſcripturæ & catholicæ eccleſiæ autoritate ad Henr. Bullingerum libellus. In-

golstad. 1543. 4. *Scriptum rarum.* Thesaur. bibl. II. p. 201.

Cochlæi (Joh.) Replica breuis aduersus prolixam responsionem Henr. Bullingeri de Scripturæ & ecclesiæ autoritate. ib. 1543. 4. *Scriptum rarum.* Thesaur. bibl. II. p. 203.

Le Cochon mitré dialogue. s. l. 1689. 12. *Libellus satyricus in Gallia suppressus.* Freytag Anal. p. 257.

Cocinii (Jo.) Prolusio scholastica politicæ exercitationis. Pragæ 1578. 8. *Liber rarus.* Bibl. Christ. I. p. 337.

Coclitis (Barthol.) Physiognomiæ & Chiromantiæ compendium. Argentor. 1555. 8. c. figg. *Liber infrequens.* Bibl. Feuerlin. p. 383.

Codex Austriacus, oder Landrecht II. Theile. Wien 1704. fol. *Liber rarus.* Bauer.

Codex Justinianeus. Magunt. per P. Schoyffer 1475. it. Basil. 1478. fol. *Editiones rarissimæ.* Bauer.

Codinus Ge. uid. Curopalates.

Codomannus Philaretes uid. Amynthas.

Codri (Antonii) opera, quæ extant, omnia, sine dubio non uulgarem utilitatem allatura, grammaticen, dialecticen, rhetoricen & physicen profitentibus &c. Basil. 1540. fol. *Editio perrara & optima.* Freytag anal. p. 258.

Codronchius (Bapt.) de morbis, qui Imolæ & alibi 1602. uagati sunt, potissimum de lumbricis. Acced. libellus de morbo nouo, prolapsu scilicet mucronatæ cartilaginis. Bonon. 1603. 4. *Liber rarus.* Bibl. Lehmann. p. 770.

Cœlestinus Papa uid. Celestinus.

Cœle-

Digitized by Google

Cœleſtini *Cardinalis* Nodus prædeſtinationis diſſolutus. Colon. 1698. 8. *Liber rarus.* Bibl. Salthen. p. 522.

Cœleſtini (Claudii) Opuſculum de his, quæ in mundo mirabiliter eueniunt: ubi de ſenſuum erroribus & potentiis animæ ac de influentiis cœlorum &c. F. Rogerii Bachonis Libellus de mirabili poteſtate artis & naturæ, ubi de Philoſophorum lapide &c. Lutet. Pariſ. 1542. 4. *Liber perrarus.* Bibl. Chriſt. II. p. 278. Osmont I. p. 200.

Cogmandoli (Theoneſti) Secreta ſecretorum. Caluino-Turcica ſecreta, eorundemque Apocalypſis XCIV. conſiderationibus expoſita & futuro principum conuentui exhibenda. ſ. l. 1621. 8. *Liber rarus.* Bibl. Solger. III. p. 105.

Cognati (Gilberti) Poemata aliquot inſignia illuſtrium poetarum hactenus a nullis ferme cognita, aut uiſa. Baſil. 1544. item 1555.

— — Opera multifarii argumenti lectu iucunda &c. in III. Tomos diuiſa. Baſil. 1562. fol. *Libri rariſſimi.* Hennings p. 739.

Coke (Eduard) firſt Part. of the inſtituts of the Laws of England upon Littleton. Lond. 1628. *Liber rarus.* Hennings p. 739.

Coke (Roger) A Detection of the court and ſtate of England, during the four laſt reigns and the interregnum. Lond. 1696. 8. *Liber apud nos perrarus.* Catal. Süſsmilch. p. 385. Bibl. Salthen. p. 612.

Colbert (Jean Baptiſte) Teſtament politique de J. B. Colbert Miniſtre & Secretaire d' Etat, ou l' on voit ce, qui s' eſt paſſé ſous le Regne de Louis XIV. avec des remarques. ſ. l. 1694. 8. *Liber perrarus.* Catal. Briff. a Slawiet. p. 386.

Coleri

Digitized by Google

Coleri (Chriſtoph.) Laudatio honori & memoriæ Mart. Opitii paullo poſt obitum eius anno 1639. ſolenniter dicta, publici iuris fecit Melch. Weiſſe. Acced. Coleri ad Opitium Epiſtolæ. Lipſ. 1665. 4. *Scriptum rarum.* Bibl. Chriſt. II. p. 396.

Coleri (Jo.) Geiſtliches Feldlager und Heerſpitzen wider einander ſtreitender Religionen. Wittenb. 1628. 4. *Liber rarus.* Bibl. Salthen. p. 246.

Coligni Caſp. uid Memoires.

Colin (Franc.) India ſacra, i. e. Suppetiæ ſacræ ex utraque India in Europam. Madriti 1666. 4. *Liber rariſſimus.* Vogt p. 204.

Colladi (Didaci) Ars Grammaticæ Japonicæ linguæ. In gratiam & adiutorium eorum, qui prædicandi euangelii cauſa ad Japoniæ regnum ſe uoluerint conferre. Romæ 1632. 4. Sinceri Anal. p. 29. Theſaur. bibl. II. p. 303.

— — Dictionarium ſiue Theſauri linguæ Japonicæ compendium, ib. eod. in 4.

— — Eiusd. modus confitendi & examinandi pœnitentem Japonenſem, ib. eod. in 4. *Libri rariſſimi.* Sparuenfeld Catal. centur. libr. rariſſ. p. 70.

Colladonis (Theod.) Aduerſarii ſ. Commentarii medicinales, dialytici, critici, epanorthotici, exegematici ac didactici, Tomi II. Gen. 1615. 8. *Liber rarus.* Bibl. Lehmann. p. 371.

Collange (Gabr. de) Poligraphie & clavicule. Paris 1561. 4. *Liber rariſſimus.* Hennings p. 739.

Collatio Hagenſis uide ſupra Vol. IV. Scripta aduerſaria.

Decem Collationum opus triumque librorum Codicum. In ciuitate Maguncia 1477. fol. *Editio rariſſ.* Bauer.

Colle-

Digitized by Google

Collectio Carthuſian. Statutor. uid. Carthuſ.

Collectio omnium libror. hebr. uid. Baſſæi.

Collectio quorundam grauium Authorum, qui ex profeſſo, uel ex occaſione ſacræ ſcripturæ, aut diuinorum officiorum, in uulgarem linguam translationes, damnarunt. Quorum nomina pagina ſequens indicabit. Vna cum decretis ſummi Pontificis & Cleri Gallicani eiusque epiſtolis, Sorbonæ cenſuris ac Supremi Pariſienſis Senatus placitis. Juſſu eiusd. Cleri Gallicani edita. Lutet. 1661. 4. mai. *Opus in Germania perrarum.* Freytag Appar. I. p. 160.

A Collection of State-Tracts, publish'd on occaſion of the late Revolution in 1688. and during the Reign of King William III. Tomes II. Lond. 1705. 1706. 1707. fol. *Collectio rara.* Bibl. Mencken. p. 630.

An exact Collection or Catalogue of our English Writers on the Old and New Teſtament, either in whole, or in Part: whether Commentators, Elucidators, Adnotators or Expoſitors, at large, or in Single ſermons &c. London 1663. 8. *Liber rarus.* Sinceri Neue Nachr. p. 162.

Collibus (Hippolyti a) Harpocrates, ſiue de recta ſilendi ratione. Lugd. Bat. 1603. 8. *Liber rarus.* Catal. Smidsberg. II. p. 62.

Collins (Ant.) Diſcour of the Ground and Reaſon of the Chriſtian Religion. Lond. 1724. 8. *Liber rarus & peſſimus.* Hennings p. 740.

Collocutores Aug. Confeſſ. uid. Scriptum.

Colloquia Obſcurorum Theologorum ac Concionatorum, graſſantium nunc per Brabantiam, ex quibus lector præter atticum leporem, etiam illorum

rum mores ac ſtudia cognoſcet. Romæ 1560. 4. *Liber rarus.* Sinceri anal. p. 217.

Colloquium *Jeſuiticum* toti orbi Chriſtiano ad recte cognoſcendam Jeſuitarum religionem utiliſſimum. ſ. l. 1580. 8. *Scriptum rarum.* Bibl. anon. Hag. III. p. 38.

— Theologorum Viſitatorum cum Vrbano Pierio. ſ. l. 1593. 8. *Scriptum rarum.* Bibl. anon. Hag. l. c.

— de peccato originis inter D Jac. Andreæ & M. Matth. Flacium Illyric. Argentorati A. 1571. inſtitutum. Cui adiuncta ſunt alia quoque ſcripta, in quibus doctrina & controuerſia de peccato originis perſpicue -- monſtratur. Tubing. 1574. 4. *Scriptum rarum.* Theſaur. bibl. I. p. 111.

Colmenares (Diego de) hiſt. de la cividad de Segovia y compendio de las Hiſtorias de Caſtilla. En Segovia 1637. fol. c. figg. *Liber rarus.* Hennings p. 740.

Colombiere (Mr. de la) La ſcience heroique traittent de la Nobleſſe de l'origine des Armes, de leurs Blaſſons & Symboles. Paris 1644. fol. & auctior ib. 1669. fol. *Opus rarum.* Bibl. Rinck. p. 836. Bauer.

Colomies (P.) Melanges hiſtoriques. Orange 1669. 12. *Libellus rarus.* Bibl. Mencken. p. 122.

— — Bibliotheque choiſie. Rochelle 1682. 12. *Libellus rarus.* Menck. p. 103.

Colonienſis Pacificationis Acta uid. Acta.

Colonna (Vittoria) Rime. In Venez. 1540. 8. *Editio perrara Haymio ignota.* Freytag Anal. p. 261.

Columbi (Chriſtoph.) de inſulis nuper in mari Indico repertis epiſtola, ex hiſpanico lat. uerſa per Alian-

Aliandrum de Coſeo. ſ. l. 1494. *Scriptum perrarum.* Hennings p. 740. Bauer.

Columbi (Realdi) de re anatomica libri XV. Venet. 1559. fol. c. figg. *Editio rara.* Osmont I. p. 202.

Columella Ackerwerck uid. ſupra T. III. p. 299.

Columna (Fabius) de purpura. Rom. 1616. 4. *Liber perrarus.* Osmont I. p. 202.

Coluthi (Lycopolitæ Thebani) de raptu Helenes ac iudicio Paridis poëma, nunc primum ab Helio Eobano Heſſo latino carmine redditum. Epithalamion Helenes ex Theocrito; Moſchi amor fugitiuus. Erphurd. 1533. 4. *Liber rarus.* Bibl. anon. Hag. II. p. 206.

Comazzi (Gio. Batt.) La Conſcienza illuminata. In Trento 1711. 8. IV. Tomes.

— — Politica e religione trovate inſieme nella perſona, parole ed azioni de Gieſu Chriſto ſecondo l'Evangelio di San Giovanni. Tom. I. Nicopoli 1712. T. II. ibid. 1707. T. III. ib. eod. T. IV. ibid. eod. in 8. *Libri rari, qui atheiſticis accenſentur.* Vogt p. 206. Liter. Wochenbl. I. p. 159.

Combat naval rendu le 24. Août 1709. à 10. lieuës au ſud de Mallaga, entre l'armée du Roi commandée par Mr le Comte de Thouloufe, Admiral de France, & celle des Alliez comandée par les Admiraux Rook Anglois, & Allemande, Hollande, repreſenté en trois grandes Eſtampes. *Conſpiciuntur rariſſime.* Bibl. anon. Hag. I. p. 87.

Combes (Pierre de) Recueil des Procédures de l'Officialité de Paris. Paris 1705. fol. *Liber rarus.* Osmont I. p. 202.

Comedie diverſe Italiane. In Vinegia 1535. 8. *Liber rarus.* Bibl. Sarraz. III. p. 105.

Come-

Digitized

Comenii (Jo.) Didactica opera omnia. Basil. 1565. fol. *Opus perrarum.* Bibl. Salthen. p. 261.

Comes rusticus ex optimis lat. linguæ Scriptoribus excerptus. Paris. 1703. 8. *Liber rarus.* Bibl. Christ. I. p. 307.

Comestoris (Petri) Historia scholastica s. scripturæ seriem exponens. Mogunt. 1473. fol. Argentor. 1483 & 1485. fol. Basil. 1486. fol. Lugd. 1534. 4. *Editiones rariss. & perrarae.* Bauer. Freytag Appar. I. p. 162 sqq. Bibl. Sarraz. II. p. 23.

Comicorum uetust. & Sapientum quinquaginta Sententiæ quæ supersunt, gr. & lat. per Jo. Hertelium. Basil. s. a. in 8. *Liber rarus.* Bauer.

Comines (Phil. de) Memoires, contenant l'histoire de Rois Louis XI. & Charles VIII. depuis l'an 1464. jusqu'en 1498. revus & corrigez sur diuers manuscrits, & anciennes impressions, augmentez de plusieurs traitez, contracts, testamens, autres actes & diverses observations par Denys Godefroy. Paris 1649. fol. *Editio perrara, plurimis aliis præferenda.* Anal. p. 261.

—— —— Las memorias de los hechos y empresas de Luis vndecimo, y Carlos octavo Reyes de Francia, traducidas de Frances con Escolios propios par Don Juan Vitrian - - Tomo I. & II. Amberes 1643. fol. *Versio raritatis insignis.* Freytag Anal. p. 262.

de Comitibus Just. uid. Justus.

Comitolo Paulo uid. Catena.

Commelin (Casp.) Beschrywinge der Stadt Amsterdam. Amst. 1694. fol. Voll. II. c. figg. *Opus rarum.* Bibl. Salth. p. 117.

Com-

Digitized by Google

Commentaire Royal, ou l'hiſtoire des Yncas, Rois de Peru. Paris 1633. 4. *Liber rariſſimus.* Bibl. Salch. p. 129. Bauer.

Commentaires de Blaiſe de Monluc, Marechall du France. Bourdeaux 1592. fol. *Editio rarior.* Bauer.

Commentaires ſur l'ordonnance de la Majorité des Rois. Paris 1655. *Liber rariſſimus.* Hennings p. 740.

Commentario delle piu notabili & monſtruoſe coſe d'Italia & altri luoghi 1554. 8. *Liber rariſſimus.* Bibl. Sarraz. III. p. 63.

Commentarius de origine & ſtatu antiquiſſimæ ciuitatis Auguſtæ Treuirorum. ſ. l. & a. fol. *Liber rarus.* Bibl. Mencken. p. 370. Bauer.

Commentarius ad reſponſionem ſynodalem Concilii Baſilienſis, de autoritate cuiuslibet Concilii generalis ſupra Papam & quoslibet fideles. Colon. 1613. 8. *Liber rarus.* Bibl. anon. Hag. III. p. 13.

Comiers (Cl.) traité de la parole, des langues & Ecritures, & l'Art d'écrire & de parler occultement. Liége 1691. 12. *Liber rarus.* Osmont I. p. 202.

de Comitibus (Juſti) Poetæ clariſſimi, libellus intitulatus la bella Mano, italica lingua conſcriptus. Venet. 1492. 4. *Editio perrara.* Osmont I. p. 203.

De Communione Veteris Eccleſiæ Syntagma. Ex biblioth. Jo. Jonſtoni. Amſt. 1658. *Liber perrarus.* Bibl. Salthen. p. 363.

Compendium Theolog. ueritatis ſ. Sermones prædicabiles per annum. ſ. l. & a. & Vlme ſ. a. in fol. *Editiones rariſſimæ.* Bauer.

Le Compoſt & Calendrier des Bergiers, l'Arbre des Vices, l'arbre des vertus & la Tour de Sapience

pience figureé, la Phyſique & Régime de ſanté desdits Bergiers, avec leur Aſtrologie & Phiſionomie. Paris 1497. fol. c. figg. *Liber rarus.* Osmont I. p. 203.

Comte (Louis le) nouveaux ſur l' Etat préſent de la chine III. Volumes. Paris 1701. 12. c. figg. *Opus rarum.* Catal. Neaulm. p. 211.

Conception de la vierge Marie uid. Marie.

Conchylii (Guid.) Poemata. Niverni 1590 it. 1593.

— — Pſalmi Dauidici paraphraſtice translati in uerſus heroicos, ibid. 1592. *Vtraque perrara.* Hennings p. 741.

Concilia generalia quatuor Nicen. Conſtantinopolit. Epheſin. & chalcedon. Pariſ. 1535. 8. II. Voll. *Liber rarus.* Bibl. anon. Hag. III. p. 12.

Concilium Conſtantienſe.

— — Concilium-Buch, geſchehen zu Coſtenz, darinnen man vindet, wie die Herren geiſtlich vnd weltlich eingeritten ſind - - auch die Sachen, die darinn geſchehen ſeynd, hübſch vnd gerecht. Augſp. 1483. fol. c. figg. ligno inciſ. *Editio primæ rariſſimæ.* Vogt p. 207. Freytag Anal. p. 263. *Raræ ſunt etiam editt.* Augſp. 1536. & Francof. 1575. fol. Vogt l. c.

— — Des groſſen gemeinen Conciliums zu Coſtenz gehalten, kurtze, doch grundtlichere vnd volkommnere dann vor nie in Teutſch geſähen, beſchreybung, was täglich von einer Seſſion zu der andern, in geiſtlichen vnd weltlichen Sachen darinn vnd darnebend gehandlet iſt - nutzlich zu läſen. Durch Joh. Stumpffen. Item von Joh. Huſſen vnnd Hieron. von Prag, wie die gen Coſtentz kommen, vnd was mit ihnen gehandelt iſt, auch von jrer Gefencknuſs, Geſchrifften, Epiſteln, Büchern vnd Artickln womit ſy vberwunden vnd

zum

zum tod verurteilet - Sampt warhaffter Beſchreybung des Kriegs zwüſchend K. Sigmunden vnd Hertzog Fridrychen von Oeſterreich &c. ſ. l. & a. in fol. *Liber rariſſimus.* Theſaur. bibl. II. p. 31.

— — Acta concil. Conſtantienſ. Hagen. 1500. 4. *Liber rarus.* Bauer.

— — Acta Concilii Conſtantienſis, ad expoſitionem Decretorum eius Seſſionum quartæ & quintæ facientia. Nunc primum ex Codicibus MSS. in lucem edita ac diſſertatione illuſtrata per D. Eman. a Schelſtraten. Antuerp. 1683. 4. *Liber rariſſime obuius.*

Acta Concilii *Piſani* primi celebrati ad tollendum ſchiſma A. 1409. & Concilii Senenſis A. 1423. ex Codd. MSS. item Conſtitutiones factæ in diuerſis ſeſſionibus ſacri generalis concilii Piſani. Ex bibliotheca Regia Lutet. Pariſ. 1612. 4. *Liber rarior.* Vogt p. 207.

Concilium Tridentinum.

— — Le bureau du Concile de Trente, auquel eſt monſtré, qu'en pluſieurs poincts iceluy Concile eſt contraire aux anciens Conciles & canons, & a l' autorité du Roy: diviſé en V. livres. Au Roy de Navarre par Innocent *Gentillet.* Par Denis Preud' homme 1586. 8. *Verſio rara libri ſupra Vol. II. p. 18. memorati.* Freytag anal. p. 265.

— — Reviſion du Concile de Trente, uid. ſupra Vol. III. Ranchin.

— — Actes du Concile de Trente en l'an 1562. & 63. contenans les memoires, inſtructions & depeſches des Ambaſſadeurs de France, enſemble les demandes, & proteſtations par eux, faictes au dit Concile, au nom du Roy tres chreſtien & de l'egliſe Gallicane. Pris ſur les originaux, 1607. 12. *Liber rarus.* Freytag Anal. p. 265.

Conclavi de Pontefici Romani (ab A. 1305-1655.) ſ. l. 1667. 4. *Liber rarus.* Bibl. Salthen. p. 53.

Concluſiones contra quorundam Bohemorum errores eorumque perfidiam communionis fidelium non celebrantium ueritatem catholice probantes, cum multis aliis pro ſancte romane eccleſie defenſione &c. ſ. l. & a in 4. *Liber rarus.* Freytag Appar. III. p. 710.

Concordantiæ in Sacr. Bibl. Spiræ 1485. fol. & Nurnbergk 1485. fol *Editiones perraræ.* Bauer.

— tam dictionum declinabilium, quam indeclinabilium, edite in concilio Baſil. per Joh. de Secubia. Impreſſ. per Joh. Petri de Langendorf & Joh. Frobenium de Hamelburgk ſocios 1496. fol *Editio rarior.* Bauer.

— bibliorum utriusque Teſtamenti Veteris & Noui perfectæ & integræ, quas re uera maiores appellare poſſis -- denuo poſt omnes editiones ſummo ſtudio illuſtrat. Antuerp. ex offic. Plant. 1585. 4. *Liber rarus.* Freytag Appar. I. p. 155.

Concordata Principum nationis german. cum argumentis ſ. ſummariis. Argentor. 1513. 4. *Opuſculum rarius obuium.* Bibl. Sarraz. II. p. 20. Bauer.

— Concordata inter Papam Leonem X. & Franciſcum I. Regem Galliæ A. 1517. Pariſ. in 8. *Editio originalis rariſſ.* Bibl. Salthen. p. 425.

— inter Leonem X. Pontif. Max. & Franciſcum I. Francorum Regem ſuper Sacerdotiorum Gallicorum negotio. Textus pragmaticæ ſanctionis, opera M Cosmæ Guymier emendatus. Regulæ, ordinationes & Conſtitutiones Cancellariæ Romanæ Curiæ communes & generales. Concilii Tridentini ſeſſionis 1. 2. 3. 4. 6tæ decreta. Pariſ. 1551. 12. *Liber rarus.* Bibl. anon. Hag. III. p. 79.

Concordia Chriſtliche, widerholte, einmüthige Bekentnüs nachbenanter Churfürſten, Fürſten und

Stände

Stände augſpurgiſcher Confeſſion, vnd derſelben zu Ende des Buchs vnderſchriebener Theologen Lere vnd Glaubens. &c. Dresd. 1580. fol. *Editio rara, communi conſenſu receepta.* Maſch.Beytr.p.159.

Concordia inter Alexandrum III. Pontif. Maxim. & Fredericum I. Imperatorem Venetiis confirmata. Pariſ. 1632. fol. *Liber rarus.* Bibl. anon. Hag. I. p. 126.

Concordia rationes & fidei, ſiue Harmonia Philoſophiæ moralis & Religionis chriſtianæ. Amſtelod. (Berolini) 1692. 8. *Liber atheiſticus ſuppreſſus.* Vogt p. 208.

Condæana, ſ. Scripta res principis Condæi concernentia:

1. Declaration faite par M. le Prince de Condé pour montrer les raiſons, qui l'ont contraint d'entreprendre la défenſe de l'autorité du Roi, du gouvernement de la Reine, & du repos de ce Royaume, avec la proteſtation ſur ce requiſe. ſ. l. 1562. 4.
2. Traité d'aſſociation faite par le Prince de Condé, avec les Princes, Chevaliers de l'ordre, Seigneurs, Capitaines, Gentilhommes de tous états, pour maintenir l'honneur de Dieu, le repos de ce Royaume, & l'etat de liberté du Roi ſous le gouvernement de la Reime 1562. 4.
3. Seconde declaration du Prince de Condé pour faire connoitre les auteurs des troubles de ce Royaume 1562. 4.
4. Lettre du Prince de Condé a la Cour de Parlement de Paris, avec la ſeconde declaration. 1562. 4.
5. Reponſe des habitans de Roüen, a ce que le Duc de Bouillon leur a dit di vouloir & commandement du Roi. 1562. 4.
6. Remontrance envoyée au Roi par les habitans de la ville du Mons 1563. 4.
7. Diſcours ſur la liberté ou captivité du Roi 1562.

8. Les moriens de pacifier le trouble qui eſt en ce Royaume, envoyez a la Reine par le prince de Condé 1562. 4.

9. Requête preſentée au Roi & a la Reine par le Triumvirat, avec la reponſe faite par le Prince de Condé 1562. 4.

10. Sommaire declaration & confeſſion de foi par le Prince de Condé, contre les calomnies & impoſtures des ennemis de Dieu, du Roi & de lui. 1562. 4.

11. Les recuſations envoyées a la Cour de Parlement de Paris, contre aucuns des Preſidens & Conſeilleurs d'icelle, par le Prince de Condé 1562. 4.

12. Remontrance du Prince de Condé a la Reine ſur le jugement de rebellion donné contre eux par leurs ennemis ſe diſans être la Cour de Parlement de Paris avec proteſtation des maux & inconveniens, qui en pourroient avenir 1562. 4.

13. Proteſtation faite pour la Reine d'Angleterre. 1562. 4.

14. Diſcours des moyens que le dit Prince a tenus pour pacifier les troubles par lequel l'innocence du dit Prince eſt verifiée & les calomnies decouvertes. 1562. 4.

15. Prieres ordinaires des Soldats de l'armée conduite par le dit Prince. Diſcours des choſes faites par M. de Condé avec deux epitres, l'une a la Reine mere du Roi, l'autre au peuple François 1563. 4.

16. Reponſe a l'interrogatoire qu'on dit avois été fait à un nommé Jean de Poltrot, ſur la mort de feu Duc de Guiſe, par M. de Chaſtillon. Orleans 1562. 4.

17. Edit

Digitized by Google

17. Edit & declaration faite par Charles IX. ſur la pacification des troubles de ce Roiaume, par Rob. Eſtienne 1563. 4.

18. Reponſe aux calumnies contenuës au diſcours & ſuite du diſcours ſur les miſeres de ce tems, par P. Ronſard, jadis Poëte, & maintenant Prêtre, où eſt auſſi la metamorphoſe du dit Ronſard en Prêtre. 1563. 4.

19. Seconde réponſe de F. de la Baronie a P. Ronſard Prêtre-Gentilhomme Vaudomois, Eveque futur. Plus le Temple de Ronſard, ou la legende de ſa vie eſt décrite 1563. 4. *Collectio rara & uix obuia.* Bibl. anon. Hag. II. p. 265 ſqq.

Condemnatio doctrinalis librorum M. Lutheri per quosdam Magiſtros noſtros Louanienſes & Colonienſes facta. ſ. l. 1520. 4. *Scriptum rarum.* Bibl. Feuerlin. p. 74.

Condivi (Aſconio) Vita di Michel Angelo Buannarotti. Roma 1553. in 4. *Libellus infrequens.* Vogt p. 209.

Confeſſio Auguſtina uid. Auguſtana Confeſſio.

Confeſſio Tetrapolitana dicta, quæque lat. & german. primum Argentor. 1531. & deinde ib. 1579. prodiit, *rariſſima* nominatur in Gerdeſii floril. p. 87.

— fidei Baronum ac Nobilium Regni Bohemiæ. *Huius rariſſima eſt editio german. Tiguri* 1532. 8. *excuſa.* Vogt p. 211. Salthen. p. 511.

— piæ doctrinæ, quæ nomine Ducis Wirtembergenſis per legatos eius d. 24. menſ. Jan. Ao. 1552. congregationi Tridentini Concilii propoſita eſt. Tubing. in 8. *Liber rariſſimus.* Bibl. Feuerlin. p. 385.

Digitized by Google

Confeſſio doctrinæ Saxonicarum Eccleſiarum ſynodi Tridentinæ oblata 1552. in 8. *Editio prima originalis rara.* Bibl. anon. Hag. III. p. 38. Bibl. Feuerlin. p. 385.

— fidei de euchariſtiæ ſacramento, in qua Miniſtri Saxonicar. Eccleſiar. ſolidis argumentis ſacrarum literarum aſtruunt corporis & ſanguinis domini noſtri J. C. præſentiam in cœna ſancta & de libro Johannis Caluini ipſis dedicato reſpondent. Magdeb. 1557. 8. *Liber rarus.* Blaufus Beytr. I. p. 268.

— Widerholte chriſtliche gemeine Confeſsion vnd Erklärung, wie in den ſechſiſchen Kirchen, vermöge der heiligen Schrift vnd augſpurgiſch. Confeſsion, nach der alten Grundfeſt D. Lutheri wider die Sacramentirer gelehrt wird: Vom Abendmahl des Herrn. Von der perſönlichen Vereinig. der göttl. vnd menſchl. Natur in Chriſto &c. Wolffenbüttel 1571. 4. *Editio rara.* Maſch Beytr. p. 216.

— oder Bekäntnis des Glaubens vnd der Lehre von dem hochwürdigen Sacrament des wahren Leibs und Bluts Chriſti - von den chriſtl. Lehrern der ſächſiſchen Kirchen - auf das Buch Joh. Calvini &c. Aus dem Latein verdeutſchet durch Wolffg. Waldner. Franckf. an der Oder 1591. 4. *Liber rarus.* Maſch. l. c. p. 218.

— & expoſitio ſimplex orthodoxæ fidei & dogmatum catholicorum ſinceræ religionis chriſtianæ, concorditer ab Eccleſiæ miniſtris, qui ſunt in Heluetia &c. Tig. 1566. 8. *Editio rara.* Bibl. anon. Hag. III. p. 38. Bibl. Feuerlin. p. 635.

— Miniſtrorum Jeſu Chriſti in eccleſia Antuerpienſi, quæ Auguſtanæ confeſſioni adſentitur. 1567. 8. & 1579. 8. *Editiones perrarae.* Bibl. Salthen. p. 511. Liter. Wochenbl. I. p. 348.

Con-

Digitized by Google

Confeſſio breuis Paſtorum ad Synodum Debrecii celebratam 24. 25. & 26. Febr. Anno D. 1567. conuocatorum. 1. de uno Jehouah. 2. de Johoua Elohiim ſeu de Triade. 3. de Mediatore. 4. De cauſa peccati. 5. De ſordibus Antichriſti damnandis. 6. De prædeſtinatione. 7. De libero arbitrio. 8. De ſtatu animarum ſanctarum. 9. De cœna domini. 10. De pane cœnæ, de aris & ueſtibus. 11. De Mulierum anima & reſurrectione. 12. Refutatio argumentorum Sabellianorum. Debrecini. 1567. 4. *Liber rariſſimus.* Theſaur. bibl. II. p. 107.

— — fidei & religionis chriſtianæ, quam Sereniſſ. Regi Ferdinando obtulerunt Viennæ in Auſtria 14. die Nouembr. A. 1535. Barones, & ex nobilitate in regno Bohemiæ ii, qui puriori doctrinæ in piis eccleſiis, quas communitatum Fratrum Bohemicorum nominant, dediti ſunt &c. Witteb. 1573. 8. *Liber rarus.* Liter. Wochenbl. I. p. 362.

— — d. i. Bekentnis des chriſtl. Glaubens dem Durchleuchtigſt. — König Ferdinando, von den Herrn vnd Ritterſchaft der Kron Behem, welche der reinen Lehre, in den chriſtl. gemeinen, ſo man der Behemiſchen Brüder einigkeit nennet, zugethan ſind &c. verdeutſcht. Wittenb. 1573. 8. *Verſio rara.* Liter. Wochenbl. l. c. Bibl. Solger. III. p. 202.

Confeſſion de Fe hecho por ciertos fieles Eſpannoles, los quales huyendo los abuſos de la Igleſia Romana, y la crueldad de la Inquiſition d'Eſpanna, dexaron ſu patria, para ſer recebidos de la Igleſia de los fieles, por hermanos en Chriſto. Das iſt, Bekentnis des chriſtl. Glaubens, geſtellt durch etliche chriſtgleubige Hiſpanier, welche wegen der Miſzbreuch der Rœmiſchen Kirchen — ihr Vatterland verlaſſen, damit ſie von der chriſtgleubigen Kir-

Digitized by Google

chen als Mitbrüder in Chriſto aufgenommen würden. Anfenglich in Hiſpaniſcher Sprachen beſchrieben iezt — verteutſcht durch Eberh. von Retrodt. Caſſel 1601. 8. *Liber perrarus.* Freytag Appar. III. p. 196. Sinceri Notit. p. 119.

La Confeſſion reciproque, ou Dialogues du temps entre Louis XIV. & le Pere de la Chaize, ſon Confeſſeur. Cologne 1694. c. figg. *Liber rarus.* Catal. Smidsberg. II. p. 102.

Confeſſiones fidei chriſtianæ tres, diuerſis quidem temporibus editæ, ſed cum ueræ & catholicæ eccleſiæ ſententia incorrupta congruentes: quarum prima exhibita eſt Carolo V. reliquæ duæ oblatæ ſunt Synodo Tridentinæ; altera quidem nomine eccleſiarum Saxonicar. altera uero nomine Illuſtr. Principis Chriſtoph. Ducis Wirtembergenſ. &c. anno 1552. Francof. 1556. 4. *Liber admodum infrequens.* Bibl. Solger. II. p. 135.

Confeſſionſchrift in den Reuſiſchen Kirchen aus wichtigen Vrſachen repetirt. Jena 1599. 4. *Scriptum rarum.* Bibl. Salthen. p. 238.

Confirmatio Manifeſtationis d. i. Widerlegung der groben Abſurditäten &c. welche ſich in der Bayriſchen Anti-Manifeſtation befinden ſ. l. 1642. 4. *Scriptum perrarum.* Bibl. Salthen. p. 80.

Liber Conformitatum Vitæ P. Franciſci ad uitam Jeſu Mediol. 1510. fol. & ib. 1513. fol. *Editiones rariſſimæ incaſtratæ.* Vogt p. 211. Bibl. anon. Hag. I. p. 21.

Confutatio Alcorani ſ. legis Saracenorum ſ. l. & a. in 4. *Editio antiqua & rara.* Bibl. anon. Hag. II. p. 178.

— Confutation del Alcoran y ſecta Mahometica, ſacudo de ſus proprios libros, y de la vita del miſmo Maho-

Mahometa dirigido al Muy illuſtre Don Diego de Alaba. En Granada 1560. fol. *Verſio rara.* Widekind p. 59.

Confutatio una quatuor excuſationum Lutheranorum pro concilio generali ad Mantuam indicto. Lipſ. 1537. 8. *Liber rarus.* Bibl. anon. Hag. III. pag. 36.

— Defenſionis Ducis Cliuenſis ſuper iure ducatus Gelriæ ac Comitatus Zutphanicæ per Legatos Sereniſſ. Reginæ Mariæ pro Cæſarea Maieſtate inferioris Germaniæ Rectricis, Sacris Imperii Ordinibus menſe Martio 1543. Norimbergæ exhibita ſ. l. 1543. 4. *Scriptum rariſſimum.* Gerdeſ. floril. p. 107.

De la Connoiſſance de bons livres, ou examen de pluſieurs Autheurs. A Amſt. 1673. 12. *Liber rarus.* Bibl. Salthen. p. 466.

Conradi *Norici* textus arithmeticæ communis: qui pro magiſterio fere cunctis in gymnaſiis; ordinarie ſolet legi! correctus corroboratusque! perlucida quadam atque prius non habita commentacione &c. Liptzk. 1503. fol. *Liber rarus.* Freytag Appar. II. p. 1414.

Conringii (Herm.) Laudatio Ariſtotelis orationes duæ. Helmſt. 1633. 4. *Scriptum rarum.* Bibl. Salthen. p. 144.

— — Aſſertio iuris Moguntini in coronandis regibus Romanorm cum ſex annexis ſcriptis. Eiusd. Auctoris de hac materia. Helmſt. 1656. 4. *Liber rarus.* Bibl. Salthen. p. 294.

— — de iucubatione in fanis deorum medicinæ cauſa olim facta. Helmſt. 1659. 4. *Scriptum rarum.* Bibl. Lehmann. p. 544.

Conrin-

Conringii (Herm.) de finibus imperii German. Libb. III. Helmſt. 1681. 4. *Liber rarus.* Bauer.

— — obſeruationes & præiudicia in dicaſterio Oſtfriſico pronunciata, cum Jo. Fr. Pohlmanni racemat. Groning. 1698. 4. *Liber perrarus.* Hennings p. 743.

Conſeiller d'Etat, ou Recueil des plus generales Conſiderations, ſervant au maniment des affaires publiques. a Paris 1641. & 1645. 12. *Editiones rarae.* Bibl. Salthen. p. 589. Vogt p. 28.

Conſenſus orthodoxus S. Scripturæ & Veteris Eccleſiæ de ſententia & ueritate uerborum cœnæ dominicæ. Tigur. 1528. fol. *Liber rariſſimus.* Bibl. Salthen. p. 245.

Conſideratien van Staet en politücke Wigh-Schæl door V. H. C. Amſt. 1662. 8. *Liber in Belgio prohibitus rarus.* Bibl. Zuylecheni. II. p. 147.

Conſideratio Cauſarum belli Bohemici A. 1618. In libertate 1647. 4. *Liber rarus.* Bibl. Salthen. pag. 85.

Duæ Conſiderationes Vocum, Terminorum, & Phraſium, quæ in doctrina Trinitatis a Theologis uſurpantur, & qua ratione lis circa doctrinam de Trinitate mitigari poſſit ac debeat: a veritate ac pacis ſtudioſis conſcriptæ: quarum prior iam ante annos aliquot lucem aſpexit. Dat me Solyma per Irenæum, ſed Aletophilum. A. 1648. 8. *Scriptum Socinianum perrarum.* Vogt p. 214.

Conſilium Gregorio XV. exhibitum de adhortando Maximilianum Bauariæ ducem, ad petendam confirmationum dignitatis electoralis a ſede apoſtolica. Artenni 1623. 4. *Scripti rari editio prima.* Freytag Anal. p. 268. Vogt p. 214.

Conſ-

Digitized by Google

Conſſard (Claudii) Annotationes in omnes pene noſtri temporis hæreſes, maxime autem in Waldenſium errores &c. Pariſ. 1558. 8. *Liber infrequens.* Bibl. Sarraz. III. p. 17. Bauer.

Conſtanze (De la) & conſolation des calamitez publiques. Paris 1594. 8. *Liber rarus.* Bibl. anon. Hag. III. p. 118.

Conſtantienſe Concilium uid. Concilium.

Conſtantii (Jacobi) Collectanea. Fani 1548. 4. *Liber rarus.* Gerdeſ floril. p. 89.

Conſtantini (Cæſaris) ſelectæ præceptiones de Agricultura. Baſil. apud Froben. 1538. 8. *Liber rarus.* Bibl. Sarraz. III. p. 45. Bauer.

Conſtantini M. Donatio uid. Donatio.

Conſtantinus M. Rom. Imperator, Jo. Reuchlin interprete. Tub. 1513. 4. *Scriptum perrarum.* Bibl. Chriſt. II. p. 799.

Conſtantini (Pauli) in Leuiticum explanatio, omnia eius operis myſteria, quæ multa pulcherrimaque ſunt, ita explicans, ut cuiuis doctori Eccleſiaſtico ad ædificationem maximopere ſint uſui futura. Baſil. 1543. 4. *Scriptum rarum.* Theſaur. bibl. II. p. 215.

Conſtantis (Lucii Antiſtii) de iure eccleſiaſticorum liber ſingularis, quo docetur: quodcunque diuini humanique iuris eccleſiaſticis tribuitur, uel ipſi ſibi tribuunt, hoc, aut falſo impieque illis tribui, aut non aliunde, quam a ſuis, hoc eſt eius reipublicæ, ſeu ciuitatis prædiis, in qua ſunt conſtituti, accepiſſe. Aletopoli 1665. 8. *Liber rarus, at impius.* Freytag Anal. p. 268. Vogt p. 214. Theſaur. bibl. I. p. 260. Catal. Süſſmülch. p. 230.

Conſti-

Conſtitutiones epiſcoporum Herbipolenſiium ſ. l. & a. *Liber perantiquus & rarus.* Hennings p. 744.

— Sanctorum Apoſtolorum græce, cum prolegomenis & explicationibus apologeticis Fr. Turriani. Venet. 1565. 4. *Liber rarus.* Hennings l. c.

— ſynodales diœceſis Varmienſis. Brunsbergæ 1612. 4. *Liber rarus.* Janotzki Nachr. III. p. 57.

— diœceſanæ, quotquot in nouem ſynodis ſanctæ ſunt, ab Epiſcopo Fauentino editæ & promulgatæ. Fauent. 1676. fol. *Liber rarus.* Bibl. anon. Hag. I. p. 25.

Conſtitutionum & literarum diuerſarum Romanor. pontiff. Collectio. Romæ 1579. fol. *Liber rarus.* Hennings p. 744.

Conſulum, Dictatorum, Cenſorumque Romanorum ſeries, una cum ipſorum triumphis, quæ marmoribus ſculpta in foro reperta eſt, atque in Capitolium translata. Venet. 1555. 4. *Liber rarus.* Bibl. Mencken. p. 203.

Contadis (Arnaldi) in libros III. Pandectarum epitome. Paris 1541. 4. *Liber rarus.* Hennings p. 744.

Contareni (Caſp.) de magiſtratibus & republica Venetorum libri V. Venet. 1592. 8. *Liber rarus.* Bibl. Feuerlin. p. 386.

Contareni (Franc.) de Deo, & de his, quæ effluxerunt a deo. Libb. III. Patauii 1594. 4, *Liber infrequens.* Bibl. Solger. II. p. 376.

Contarini (Luigi) dell' antiquita, ſito, chieſa, corpi ſancti, reliquie & ſtatue di Roma, con l'origine & nobiltà di Napoli. Napoli 1678. *Editio infrequens.* Bibl. Sarraz. II. p. 115.

Les

Les Contes du monde avantureux, où ſont recitées pluſieurs belles hiſtoires memorables, & propres pour rèpüir la compagnie & éviter melancolie. Lyon 1595. 12. *Liber rarus.* Bibl. anon. Hag. III. p. 236.

Contile (Luca) Ragionamento ſopra la proprietà delle impreſe, con le particolari degli Academici Affidati. In Pavia 1574. fol. *Liber perrarus.* Freytag Anal. p. 266. Mencken. p. 724.

Contracti (Joh.) Sermones de tempore & ſanctis per totum annum una cum communi ſanctorum utiliſſimo & cum aliquot ſermonibus de beata uirgine. De religioſis. De dedicatione & ceteris. mirifice legentem deuotione afficientes. ad predicandum propter ſeriem & modum procedendi captabiles &c. Impreſſ. per Joh. Kœlhoff de Lubeck ſ. a. in fol. *Liber pauciſſimis cognitus.* Freytag Appar. II. p. 1092.

Cooltuyn (Cornel.) Euangelium der Armen. Libellus A. 1558. uel 1559. editus, *rariſſimus.* Gerdeſ. floril. p. 89.

Copernicus (Nic.) de reuolutionibus orbium cœleſtium Libri VI. Norimb. 1543. fol. c. figg. *Liber rarus.* Bibl. Chriſt. I. p. 395.

Coppola (Gio. Carlo) le Nozze degli Dei, rappreſentata in Muſica in Firenze nelle reali nozze de Gran Duchi di Toſcana Ferdinando II. e Vittoria Princeſſa d'Vrbino. Firenze 1637. 4. c. figg. *Liber rarus.* Bibl. anon. Hag. II. p. 196.

Copulata in libros de Anima Ariſtotelis. ſ. l. & a. in fol. *Editio perrara.* Bünem. p. 19.

Cordero (Mart.) Promtuario de las medaillas de todos

todos los mas inſignes Varones. Tomi II. Leon. 1561. 4. *Liber rarus.* Bibl. anom. Hag. II. p. 157.

Cordi (Euricii) contra quod mortuum Eraſmum ſcripſit Palinodia. Erphurd. 1515. 4. *Scriptum perrarum.* Theſaur. bibl. I. p. 179.

Cordova (Mart.) las quattro partes enteras de la Coronica de Eſpanna viſita y emendata per Florian da Campo. En Valladol. 1604. fol. *Opus rarum* Bauer.

Corio (Bernard.) Hiſtoria di Milano ſino all' anno 1499. con le vite de gli Imperatori da Giulo Ceſare inſino à Federico Barbaroſſa. In Milano 1503. fol. A Veniſe 1554. 4. Con un Sommario di Tomaſo Porcachi, ibid. 1565. 4. *Editiones perraræ.* Osmont I. p. 205. Bibl Sarraz. I. p. 115. Bibl. Salthen. p. 102. Gerdeſ. floril. p. 89.

Corippi *Africani* de laudibus Juſtini Auguſti minoris heroico carmine Libri IV. Scholiis & obſeruationibus illuſtrati per Mich. Ruizium. Antuerp. ex offic. Plant. 1581. 4. *Editio princeps ac rara.* Bibl. Chriſt. II. p. 153.

Cornari (Jani) Vitis uiniferæ libri III. lectu — iucundi, edente Abrah. Sculteto. Heidelb. 1614. 8. *Libr rarior.* Gerdeſ. floril. p. 90.

Cornazani (Anton.) Poëmata uaria de uita Chriſti & de creatione hominis, partim italice, partim latine conſcripta ſ. l. 1472. 4. Smith Catal. libr. rariſſ. p. 21.

— — la vita di Noſtra Dona in terza rima ſ. l. 1472. 4.

— — Diſcorſi in verſi nella creatione del Mondo, ſino alla venuta di Jeſu Chriſto. ſ. l. 1472. 4.

Corna-

Digitized by Google

Cornazani poema ſopra l'arte militare in terza Rima. In Venet. 1493. fol. *Libri rariſſimi.* Osmont I. p. 206.

— Proverbi in facezie. Venez. 1523. 8. *Liber rarus.* Osmont I. p. 207.

Cornelius uid Nepos.

Corneo (Pedro) Origen de la civil diſcencion de Flandes. Turin 1580. 4. *Liber rarus.* Bibl. anon. Hag. II. p. 176.

Cornu (Pierre) les œuvres poetiques. a Lyon 1583 8. *Liber perrarus.* Bibl. Sarraz. III. p. 109. Bauer.

Cornucopiæ, & horti Adonidis Theſaurus, græce. Venet. 1496. fol. apud Ald. *Liber rariſſimus.* Smith Catal. libr. rariſſ. p. 21.

Corona Beate Marie Virginis. ſ. l. & a fol. *Editio admodum rara, Maittairio ignota.* Bunem. p. 16.

Corpus doctrinæ chriſtianæ. Dat ys: De gantze Summa der rechten waren chriſtlichen Lere des hilligen Evangelii, na ynholde göttliker, prophetiſchen vnde apoſtoliſchen Schriften yn etlike Böker gantz richtigh, gottſelich vnde chriſtlik vervatet dörch den Eerwerdigen Heren Phil. Melanchthonem. Tho nutte vnde anleidinge der Pfarheren vnde Kerkendenern, vnde aller andern &c. Wittenb. 1561. fol. *Liber rarus.* MaſchBeytr. p. 185.

— doctrinæ Brandenburgicum: oder: Die Augſpurgiſche Confeſſion aus dem rechten Original &c. Der kleine Catechiſmus. Erklärung und kurzer Auſſzug aus den Poſtillen und Lehrſchriffren des thewren Mans Gottes D. Lutheri - - aus Verordnunge des Durchlauchtigſten - Herrn Johanſen Georgen, Marggrafen zu Brandenburg. Vor die Kirchen in ſeiner churf. Gn. Landen neben einer allgemeinen Agenden oder Ordnung &c. Franckf.

an der Oder 1572. fol. *Editio rara.* Maſch Beytr. p. 196.

— doctrinæ Julium. Helmſt. 1603. fol. *Liber rarus.* Bibl. Salthen. p. 236.

Corpus hiſtoriæ Francicæ ueteris & ſinceræ, in quo Ivonis Carnotenſis Epiſcopi excerpta chronica de geſtis quorundam Regum & Imperatorum usque ad Ludouic Pium; eiusd. Chronicon de regib. Francor. ſ. Gregor. Turonenſis geſta Francorum epitomata &c. Hanou. 1603. fol. *Opus rarum.* Bibl. anon. Hag. I. p. 129.

Corpus *iuris canonici.* Pariſ. 1500. 4. III. Voll. *Editio rariſſima.* Bibl. Sarraz. II. p. 44.

— iuris canonici emendatum & notationibus illuſtratum, una cum gloſſis & additionibus Aug. Carauitæ, P. Andr. Aliciati, Proſp. Caravitæ & P. Marcelli Francolini. Venet. apud Junt. 1615. 4. IV. Voll. *Editio elegantiſſ. & rariſſ.* Bibl. Sarraz. II. p. 44. Bauer.

Corpus *iuris ciuilis* ex Ant. Auguſtini emendationibus. Pariſ. 1548. fol. X. Voll. *Editio accurata, rariſſima.* Bibl. Sarraz. I. p. 35. Bauer.

— ex edit. Ant. Contii. Pariſ. 1560. 8. Voll. VIII. *Perrara & egregia editio ad Taurellianam impreſſa.* Bibl. Salthen. p. 569.

— ex edit. Dion. Gothofredi cum additionibus Charandæ. Antuerp. 1575. fol. Tomi II. *Editio rara.* Bauer.

— cum notis repetitæ tertiæque lectionis Dion. Gothofredi. Auriopoli 1604. 4. c. figg. *Editio rara.* Bibl. Sarraz. II. p. 43. Bauer.

— cum lectionum Florentinarum uarietatibus in margine appoſitis, poſt ſane Accurſi commentarios, Contii ſcholia, Cuiacii paratitla, Duareni aliorumque additiones, nunc recens J. Anelli de

Bottis

Digitized by Google

Bottis ac Aug. Carauitæ adnotationib. illuſtrat. Venet. 1606. 4. V. Voll. *Editio rara ac nitidiſſima.* Bibl. Sarraz. II. p. 44. Bauer.

— cum notis quintæ repetitæ lectionis Dion. Gothofredi. Lutet. Pariſ. 1628. fol. Tomi II. *Editio rara, correcta.* Bauer.

— Amſtelod. apud Blæu & Elzeuir. 1664. 8. mai. Voll. II. *Editio perrara & nitida.* Catal. Briff. a Slawiet. p. 394.

— Amſt. 1680. 8. IX. Voll. *Editio rara.* Catal. Briff. a Slawiet. p. 465.

Corradi (Euſeb.) contra errorem, ſ. Auguſtinum Eremitam fuiſſe. item Sermones de Clericor. uita ac moribus, ac ipſius ſ. Auguſtini nita. Pad. 1584. 4. *Opus longe rariſſimum.* Bauer.

Corradi (Sebaſt.) in M. T. Cicerone quæſtura relatata Jo. Bapt. Ignatio & Jo. Pierio Valeriano Coſſ. V. id. April. A. C. 1536. Venet. 1537. 8. *Liber rariſſimus.* Gerdeſ. Scrin. antiquar. VIII. p. 708.

— — in M. T. Ciceronis epiſtolas ad Atticum Scholia, nuper correcta & aucta. Venet. 1549. 8. *Liber rarus.* Theſaur. bibl. I. p. 17.

— — quæſtura in qua uita Ciceronis refertur. Lugd. Bat. 1667. 12. *Liber rarus a priori diuerſus.* Bibl. anon. Hag. III. p. 183. Bibl. Feuerlin. p. 551.

— — de latina lingua. Bonon. 1575. 4. *Liber rarus.* Bauer.

Corrando (Leon.) libraria Breſciana ſ. l. 1694. 8. *Liber rarus.* Bauer.

Corrani (Ant.) Epiſtola ad fratres Auguſt. Confeſſionis Antuerp d. 21. Jan. 1567. lat. gallice, belgice impreſſa, *rara* uocatur in Gerdeſ. floril. p. 90.

— — in Eccleſiaſten Salomonis paraphraſis & an-

notationes. Lond. 1579. 8. *Liber rariſſimus.* Gerdeſ. ſcrin. antiquar. VIII. p. 709.

Corrozet (Gilles) Les divers propos memorables des Nobles & illuſtres hommes de la chretienté. Paris 1556. 8. Lyon 1558. 16. *Editiones perrarae.* Bibl. Sarraz. III. p. 127. Osmont I. p. 203.

Correæ (Thomæ) Liber de Epigrammate. Venet. 1569. 4. & ib. 1590. 4. *Editiones perrarae.* Bauer.

— — liber de Elegia, ib. 1590. 4. *Liber rarus.* Bauer.

Corſi (Rainaldi) Eſpoſitione ſopra le Rima de Vittoria Colonna Marcheſe di Peſcara. Venet. 1558. 8.

— — Indagationes iuris libri III. ib. 1568. 8. *Libri rari.* Freytag Anal. p. 273.

Corte (Girolamo della) Storia di Verona. In Verona 1596. 4. Voll. II. *Liber in ipſa Italia rariſſ.* Vogt p. 217. Bauer.

Corteſe (Iſabelle) I ſecreti. In Venet. 1584. *Liber rarus.* Bibl. Sarraz. III. p. 48.

Corteſii (Ferd.) de noua maris Oceani Hyſpania Narratio ad Carolum V. ex hyſpano in lat. uerſa per Petr. Saguorgnanum. ſ. l. 1524. & Norib. eod. fol. *Verſio rarior.* Bauer. Theſaur. bibl. II. p. 33. Bibl. anon. Hag. I. p. 153. Editio Hiſpanica recenſetur in Theſ. bibl. I. p. 164 ſq.

Corteſii (Jo. Bapt.) Miſcellaneorum Medicinalium Decades denæ. Meſſanæ 1625. fol. *Operis rari editio perrara.* Bibl. Salthen. p. 299.

— — Pharmacopœia ſ. Antidotarium Meſſanenſe. Meſſanæ 1629. fol. *Liber rarus.* Bibl. Lehmann. p. 596.

— — Commentarius in librum Hippocratis de uulneribus capitis, cum tr. de contuſione caluariæ in pueris & de eorum hydrocephalo. ibid. 1632.

Digitized by Google

1632 4. c. figg. *Liber rarus.* Bibl. Lehmann. p. 446.

Corvini (Ant.) diſſert. quatenus expediat editam recens Eraſmi de ſancienda Eccleſiæ Concordia opinionem ſequi tantisper, dum apparatur Synodus, cum præf. M. Lutheri. Witteb. 1534. 8. *Libellus rarus.* Gerdeſ. floril. p. 92.

— — liber de miſerabili conditione Anabaptiſtarum in obſidione Monaſterienſi. *Liber perrarus.* Freytag Anal. p. 274.

Corvini (Laur.) Dialogus de mentis ſaluberrima perſuaſione. Lipſ. 1516. 4. *Libellus perrarus.* Bibl. Chriſt. II. p. 799.

Coruini (Joh. Arnoldi) Defenſio ſententiæ D. Jac. Arminii de prædeſtinatione, gratia dei, libero hominis arbitrio &c. aduerſus eiusdem a Dan. Tileno-editam conſiderationem. Lugd. Bat. 1613. 8. *Liber infrequens.* Blaufus Beytr. II. p. 124.

Coſin (Jean) Recueil des prieres privées, tirées des ſ. Ecritures, des Ecrits des anciens Peres, des anciens Liturgies, & de la Liturgie Anglicane &c. a Londres 1626. *Liber longe rariſſimus.* Gerdeſ. floril. p. 95.

Coſini (Joh.) Hiſtoria transſubſtantionis papalis. Cui præmittitur atque opponitur, tum ſ. Scripturæ tum ueterum Patrum & Reformatarum eccleſiarum doctrina catholica de ſacris ſymbolis & præſentia Chriſti in Sacramento Euchariſtiæ. Lond. 1625. 8. *Liber rarus.* Bibl. Salthen. p. 521.

Cosmæ, *Pragenſis*, Chronici Bohemorum Libri III. cum eiusd. Vita ſ. Adelberti Epiſcopi Prag. Hanou. 1607. fol. *Liber rarus.* Bibl. Mencken. p. 379.

Cosmographiæ introductio, cum quibusdam Geometriæ ac Aſtronomiæ principiis ad eam neceſſariis. Pariſ. 1550. 8. *Liber rarus.* Bibl. Chriſt. I. p. 407.

Cosmomorii (Bened.) Bulla diaboli, qua paterne Papam inſtruit, quo modo gere ſe debeat in regenda Romana curia & toto terrarum orbe. ſ. l. 1545. 8.

— — Symbolum nouum a Cardinalibus in Concilio Tridentino conſtitutum. ſ. l. 1545. 8.

— — Diſcurſus conſolatorius ſuper Concilium Tridentinum, factus inter Sorbonam & Nicol. Maillardum, Decanum Theologiæ. ſ. l. 1564. 8. *Tres libri rariſſimi.* Osmont I. p. 208 ſq.

Coſtæ (Cæſaris) antiquitates iuris. Neapoli. 1573. 4. *Liber rarus.* Bauer.

Coſta (Chriſtoph. a) Aromatum & medicamentorum in orientali India naſcentium Liber ex Hiſp. latinus factus & notis illuſtratus a Carolo Cluſio. Antuerp. 15 2. 8. c. figg. *Liber rarus.* Bibl. Lehmann. p. 378.

Coſtæ (Eman.) Commentarius in ff. *& quid ſi tantum.* L. Gallus ff. de Liberis & poſthumis. Conimbricæ 1551. fol. *Liber perrarus.* Bibl. Salthen. p. 283.

— — ad cap. ſi pater de teſtam. Lib. VI. & §. cum in bello L. qui duos ff. de rebus dub. Salmantiſæ, 1584. fol. *Liber rarus.* Bibl. anon. Hag. I. p. 50.

Coſtalii (Petri) Aduerſaria ad XXV. Libros priores Pandectarum Juſtiniani Imp. Colon. 1588. 4. *Liber rarus.* Bibl. Salthen. p. 291.

Coſtan-

Digitized by Google

Coſtantino (P. D.) il duello dell'ignoranza, e della ſcienza. Milano 1607. 4. *Liber rarus.* Bibl. Sarraz. II. p. 74.

Coſteri (Joh.) Affectuum totius corporis humani præcipuorum theoria & praxis, tabulis exhibita. Frf. 1663. 4. *Liber rarus.* Bibl. Salthen. p. 300.

Coſto (Tomaſo) Memoriale delle coſe più notabili accadute nel regno di Napoli &c. In Napoli 1618. 8. *Liber perrarus.* Bibl. Salthen. p. 625.

Cotelerii (Jo. Bapt.) Eccleſiæ Græcæ Monumenta. Tomi IV. Lutet. Pariſ. 1677. 4. *Opus, quod rare conſpicitur integrum.* Bibl. Salthen. p. 40. Osmont I. p. 209.

Coteræi (Claudii) de iure & priuilegiis militum libri III. 1639. fol. Voll. III. *Opus rarum.* Osmont l. c.

Cotin (Mr. l'Abbé) la menagerie. A la Haye 1666. 12. *Liber rarus.* Bibl. Mencken. p. 123.

Cottalembergii (Jo. Franc.) Eccius dedolatus. ſ l. & a in 4. *Scriptum rariſſimum.* Bibl. Feuerlin. p. 143.

Cottunius (Jo.) de conficiendo epigrammate. Bonon. 1671. 4. *Liber rarus.* Bauer.

Covarruvia (Sebaſt. de) Teſoro de la langua Caſtellana ò Eſpanola. Madrid. 1674. fol. *Liber rariſſimus.* Gerdeſ. floril. p. 96.

Couillart (Ant.) Les contredits, aux fauſſes & abuſives Propheties de Noſtradamus. Paris 1560. 8. *Liber rarus.* Osmont I. p. 209.

Coulei (Abrah.) Poemata latina. Lond. 1678. 8. *Liber rarus.* Gerdeſ. floril. p. 96.

Cour. Du mépris de la Cour & de la louange de la

vie ruſtique traduit de l' Eſpagnol par Ant. Allegre. Lyon 1545. 8. *Liber infrequens.* Osmont I. p. 20.

Le Courier Breton, ou diſcours au Roy ſur la mort de Henry IV. ſ. l. 1626. 1630. 8. *Scriptum rariſſ.* Bauer.

Courrayer (Le Pere) hiſtoire du Concile de Trente. Amſt. 1736. 4. Voll. II. *Liber infrequens.* Osmont I. p. 210.

Courſes de Feſtes & de bague, faites par le Roi & par les Princes & Seigneurs de ſa Cour ea l'année 1662. Paris 167[illegible]. fol. mai. c. figg. *Liber rarus.* Bibl. anon. Hag. I p. 162.

Couſin (Jehan) livre de Perſpective. Paris 1560. fol c. figg. *Liber rarior.* Bibl. Chriſt. I. p. 375.

— — livre de Pourtraicture, ib. 1576. 4. c. figg. *Liber perrarus* Bibl. Chriſt. I. p. 422.

Couſin (Louis) hiſtoire de l' Empire de Conſtantinople. Paris 1672. 4. Voll. VIII. *Opus rarum.* Osmont I. p. 210.

— — hiſtoire de l'Egliſe par Euſebe, par Socrate, par Sozomene, Theodoret & par Evagre, ib. 1675. 4. Voll. V. *Editio rara.* Catal. Briff. a Slawiet p. 193.

— — hiſtoire de l' Empire d' Occident &c. Paris 1684. 12. Voll. II. *Collectio perrara.* Gerdeſ. floril. p. 96. Freytag Anal. p. 275.

Cowards (Guil.) ſecond thougts concerning human ſouls. London. 1702. recuſ. 1704. 8.

— — forther thougts, ib. 1703. 8.

— — the grand Eſſai or a vindication of Reaſon and Religion, againſt impoſtures of Philoſophy proving 1. that the exiſtence of any immaterial ſubſtance is a philoſophic impoſture and impoſſible

possible to be conceived; 2) that all matter has originally created in it a principale of internal or self motion 3. that matter and motion muſt be the foundation of thougt in man and brutes, with an anſwer to Mr. Broughtons Pſychologie. ib. 1704. 8. *Hæc ſcripta in Anglia publice a carnifice combuſta rariſſima ſunt.* Vogt p. 218.

Cowelli (Joh.) Inſtitutiones iuris Anglicani ad ſeriem Inſtitutionum imperialium. Cantabrig. 1605. 8. Recuſ. in German. 1630. *Harum editionum prima publice combuſta auctorque carceri eſt incluſus.* Vogt p. 219.

Craft (Joh. van der) Het lieftallig aangezigt der biſſchoopen. Delphis 1712. 8. *Liber rariſſimus.* Gerdeſ. floril. p. 97.

Cragii (Nic.) de republica Lacedæmoniorum libri IV. Lugd. Bat. 1670. 8. *Liber rareſcens.* Bibl. Feuerlin. p. 388.

Cragii (Tilemanni) de imagine dei in primis parentibus, ac deſtructione & renouatione eius & ſignis renatorum filiorum dei, breuis & dilucida explicatio & confeſſio --- cum præfat. Phil. Melanchthonis. Vitemb. 1549. 8. *Liber rarus.* Sinceri Anal. p. 129.

Craigii, *Angli*, Theologiæ chriſtianæ principia mathematica. Lond. 1699. *Liber rarior.* Gerdeſ. Scrin. antiquar. VIII. p. 709.

Crameri (Dan.) Bericht vom Colloquio zu Regenſpurg. Stett. 1602. 4. *Editio rara.* Bibl. Salthen. p. 48.

— — arbor hæreticæ conſanguinitatis. Argent. 1623. 4. *Libellus rarus.* Bibl. Salthen. p. 24.

— — Octoginta emblemata moralia noua ex ſacris literis petita, ab ipſo Auctore epigrammatibus latinis

germanicisque expreſſa &c. Frf. 16:0. 8. c. figg. ibid. eod. germanice. *Liber rarus.* Bibl. Chriſt. II. p. 273.

Cranmeri (Thom.) defenſio ueræ & catholicæ doctrinæ de ſacramento corporis & ſanguinis Chriſti, ſeruatoris noſtri, & quorundam in hac cauſa errorum confutatio &c. Emdæ 1557. 8. *Liber rarus.* Theſaur. bibl. III. p. 301.

Craſſus Jun. Paul. uid. Aretæus.

Craſſi (Nicol.) gens Piſaura. Venet. 1652. 4. *Liber rarus.* Bibl Mencken. p. 559. Bauer.

Craſſi (Paridis) Ceremoniale. Romæ 1504. *Liber, ſi extat, rariſſimus.* Vogt p. 220. Forte nullus eſt alius, quam ſequens liber, erronee 1504. pro 1514. ullibi poſito.

— — de Ceremoniis Cardinalium & Epiſcoporum in eorum diœceſibus Libri II. Roma 1564. 4. *Liber rariſſimus.* Vogt p. 220.

Craſſinii (Jo.) Oratio ad Senatum & equites Polonos, de electione Henricii Valeſii, Polonorum regis. Bonon 1573. 4.

— — Polonia. Ad Sereniſſ. Henric. I. Valeſium — Poloniæ regem. ibid. 1574. 12. *Scripta perrara.* Janotzki Nachr. I. p. 16. Freytag Anal. p. 276. Gerdeſ. floril. p. 97.

Craſſotii (Jo.) totius philoſophiæ peripateticæ corpus abſolutiſſimum Tomi II. Pariſ. 16:0. 4. *Liber rarus plerisque ignotus.* Bibl. Salthen. p. 313.

Craſtroni (Jo.) Lexicon græco-latinum, cum præf. Boni Accurſii. ſ. l. & a. in fol. *Editio prima rariſſima.* Bibl. anon. Hag. I. p. 185. Osmont I. p. 212. ubi auctor *Creſtonus* audit.

Cratis (Cratetis) Epiſtole aureis ſententiis referte theo-

Digitized by Google

theologie conſentanee. ſ. l. & a. in 4. *Libellus perrarus.* Freytag Appar. I. p. 184.

Crellii (Sam.) geiſtlichen Opfers ſchuldige Zugabe. Amſt. 1684. 8. Bibl Salthen. p. 530.

— — Vnterſuchung auf was Weiſe der Herr Jeſus das Brodt gebrochen und ſeinen Jüngern gegeben. ſ. l. 1694. 4. *Libri perrari.* Vogt p. 221. Vid. etiam Artemonius.

Cremona fideliſſima cum figuris æneis Hannibalis Caracci. In Cremona 1580. fol. *Opus rariſſimum.* Bauer.

Cremonenſium Orationes III. aduerſus Papienſes in controuerſia principatus. Cremonæ 1550. 8. it. Paris 1562. 8.

Cremonino (Ceſare) Chlorindo e Valliero pœema. In Venet. 1624. 4. *Liber rarus.* Bibl. Sarraz. II. p. 182.

Crenii (Thom.) Animaduerſiones philologicæ & hiſtoricæ P. I. Roterod. 1695. it. Lugd. B. 1697. P. II — XIX. Lugd. Bat. 1696 — 1720. 8. *Collectio rara.* Bibl. Mencken. p. 120. Bibl. Feuerlin. p. 389.

— — Muſeum philologicum & hiſtoricum Partes II. Lugd. B. 1699. 1700. 8. *Sylloge infrequens.* Bibl. Feuerlin. l. c.

Creſcentiis (Petri de) opus ruralium commodorum ſive de agricultura Libri XII. Louanii 1474. fol. & gallice uerſum Pariſ. 1486. fol. *Editiones perraræ.* Osmont I. p. 212.

— — idem liber ſub tit. tractatus de omnibus agriculturæ partibus & de plantarum animaliumque natura & utilitate Libri XII. Baſil. 1548. fol. *Editio rara.* Freytag Anal. p. 278. Bibl. Chriſt. I. p. 301. Theſaur. bibl. II. p. 71.

Creſcim-

Digitized by Google

Creſcimbeni (Gio. Mario) Le vite degli Arcadi illuſtri Partt. III. Rom. 1708. 1711. 1714. 4. cum figg. *Liber rarus.* Bibl. Mencken. p. 69. Bauer.

Creſſoneriis (Arthurii de) Epiſtola ad Dominum de Pariſiis — de morte Henrici IV. ſ. l. 1611. *Libellus perrarus.* Bauer.

Cretin (Guill.) Chantz royaulx, oraiſons & autres petitz Traitez. Paris 1524. fol. *Liber perrarus.* Bibl. Chriſt. II. p. 209.

Crinitus (Pet.) de honeſta diſciplina Libri XXV. de Poetis Latinis Libb. V. & poematum libri II. Pariſ. 1510. fol. *Editio perrara, Maittairio ignota.* Bibl. Salthen. p. 150.

— — idem liber. Pariſ. 1520. fol. Lugd. 1561. 12. *Editiones rarae.* Bibl Chriſt. II. p. 353. Blaufus Beytr. I. p. 120.

Criſpini (Jo.) Actiones & Monimenta Martyrum, eorum, qui a Wiclefo & Huſſo ad ſuam ætatem, ueritatem euangelicam ſanguine ſuo conſtanter obſignarunt. Geneu. 1560. 4. *Liber rarus.* Bibl. Salthen. p. 52.

Critici ſacri ſ. Doctiſſimorum uirorum in S. S. Biblia Annotationes & tractatus. Lond. 1660. fol. Voll. IX. *Editio originalis ſplendida rara.* Bibl. Salthen. p. 213.

Critii (Andr.) In auguſtiſſimum Sigismundi regis Poloniæ: & reginæ Barbaræ connubium. Cracouiæ 1512. 4. *Scriptum rarum.* Janozki Nachr. IV. p. 157.

Croci (R.) Academiæ Lipſienſis encomium congratulatorium. ſ. l. & a. in 4. *Scriptum perrarum.* Bibl. Chriſt II. p. 381.

Crocii (Ludouici) Syntagma ſacræ Theologiæ IV. libris adornatum, quo exhibetur idea dogmatum eccle-

Digitized by Google

eccleſiaſticorum, pro conditione eccleſiæ Sardenſis, in qua inde a tempore Maximiliani I. & Caroli V. Impp. Rom. pro fide ſemel tradita fortiter decertantes aduerſus additiones, inuentionum humanarum molem — in hodiernum proteſtamur. Bremæ 1636. 8. maj. *Liber rarus.* Theſaur. bibl. III. p. 305.

Crocii (Oſvaldi) Baſilica Chymica. Accedit eiusd. tr. de ſignaturis rerum. *Liber rarus.* Theſ. bibl. III. p. 126.

Cromeri (Mart.) oratio in funere optimi & maximi principis, Sigismundi, eius nominis primi, Polonorum — regis. Cracouiæ 1548. 8. *Libellus rariſſimus.* Janotzki Nachr. II. p. 79.

— — Polonia: Siue de origine & rebus geſtis Polonorum libri XXX. Oratio funebris Sigismundi I. regis, deque ſitu, populis, moribus & republica regni Poloniæ libri duo. Omnia nunc ab ipſomet auctore — emendata & aucta &c. Colon. 1589. fol. *Editio optima rarior.* Freytag Appar. I. p. 597. Bauer.

Cromvellus uid. Panegyrici.

Cronberg (Hartmudts von) tzween Brieff, Eyner an Röm. Kayſerl. Maieſtat, vnd der ander an Franc. von Sickingen — der euangeliſchen ler zu fürderung geſchriben. Ein ſchrifft von Hanſen von Doltzeck vnnd Bernh. von Hirſsfeldt an Joach. Marſchalck zu Pappenheym. ſ. l. 1521. 4. *Scriptum rarum.* Theſ. bibl. II. p. 161.

— — Ein treüwe Vermahnung an alle Ständ vnd geſchichten auff dem Reichsſtag yetzund zu Nürenberg, von einem armen veriagten von Adel (*Hartm. von Cronberg*) mit beger, ſolliche Vermanung

manung — zu hören, bedencken &c. s. l. 1522. 4. *Scriptum rarum.* Thes. bibl. II. p. 159.

Cronberg (Hartmudts von) Eyn sendbrieff an Bapst Adrianum, dárinn mit christenlichem, warhafftigen grundt angezaygt wird ein sicherer-weg zu ausfreuttung aller Ketzeryen &c. Wittenb. 1523. 4. *Scriptum rarum.* Thes. bibl. II. p. 160.

Cronica von allen Keysern vnd Kunigen, die seyder Cristi gepurt geregieret vnd gereichssnet haben &c. item: reformacion so der — herr Sigmund Römischer Keyser — In dem nächsten Concilien zu Basel die heylig christenlich Kirchen in bestendige Ordnung zu bringen fürgenommen hett &c. item von allen Babsten &c. Augsp. 1480. fol. *Opus insignis raritatis.* Bauer.

Cronick von dem hochwirdigen, vnd loblichen heyltum auff den heyligen Perg Andechs genant &c. Augsp. durch Hans. Schonsperger s. a. 4. *Opus rarissimum.* Bauer.

Cronicon Regum Hungariæ. In ciuitate Brunensi impress. 1488. fol. *Editio rarissima.* Bauer.

Croti (Jo.) apologia, qua respondetur temeritati calumniatorum, non verentium confictis criminibus in populare odium protrahere Reuerendissimum in Christo Patrem & Dominum Albertum Tituli S. Petri ad uincula Presbyterum Cardinalem Legatum natum, Archiepiscoporum Moguntin &c. Lips. 1531. *Libellus rarus.* Freytag Appar. III. p. 535.

Crotoaldii (Valent.) Nouus Homo: hoc est, quo quamque mirabili semine internus s. spiritualis homo nascatur, — alatur & crescat, donec tandem in uirum perfectum in Christo adolescat. Frf. 1620. 8. *Liber rarus.* Bibl. Salthen. p. 540.

Crotti

Crotti (Aelii Julii) Poetæ Itali, Epigrammata, ſive Opuſcula poëtica. Ferrar. 1564. 8. *Liber raro obuius.* Gerdeſ. floril. p. 98.

Crucii (Vincentii) de quæſitis per epiſtolas in arte medica Centuriæ IV. Venet. 1622. fol. *Liber rarus.* Bibl. Lehmann. p. 591.

— — Diſquiſitio generalis ad hiſtoriam fœtus editi nonimeſtris quidem, ſed emortui, ib. 1627. 4. *Liber rarus.* Bibl. Salthen. p. 302.

Cruſii (Balthaſ.) Præcipuorum anni feſtorum hymni eccleſiaſtici latini græco carmine redditi & melodiis quatuor uocum accommodati in uſum ſcholarum. Lipſ. 1591. 8. *Liber rarus.* Sinceri Anal. pag. 61.

Cruſii (Joh. Andr.) Witikindus. Mindæ 1679. fol. *Liber infrequens.* Bibl. Salthen. p. 143.

Cruſii (Mart.) Aethiopicæ Heliodori hiſtoriæ epitome. Cum obſeruationibus eiusdem. Eiusd. de Parentibus ſuis narratio. Frf. 1584. 8.

— — Commentationes in I. Lib. Iliadis Homeri grammaticæ, rhetoricæ, poeticæ, hiſtoricæ, philoſophicæ. l. l. 1612. 8. *Libri rari.* Bibl. Salthen. p. 394 ſq.

Cubitenſis (Joh. Honorii) Epitomata ſuper nouem libros Valerii Maximi de dictis factisque memorabilibus, diligenter & accurate recollecta. Liptzk. 1503. 4. *Liber perrarus.* Freytag Appar. I. p. 504.

Cullſamer (Jo.) Eyn wiederlegung etzliche Sermon geſchehenn zcu Erffurdt von D. Bartholomeo Vſingen MDXXII. Luce XII. Forchr dich nicht du claynes heufleyn &c. Erffurdt 1522. 4. *Libellus rarus* Thel. bibl. II. p. 163.

Cum-

Digitized by Google

Cumberland (Ricardi) de legibus naturæ diſquiſitio philoſophica, in qua etiam elementa philoſophiæ Hobbianæ refutantur. Lond. 1672. 4. *Liber infrequens.* Osmont I. p. 215.

Cupenerii (Chriſtoph.) Conſilia elegantiſſima in materia uſurarum & contractuum uſu uariorum & — quid ſit in pauperes mons pietatis in Italia frequentiſſimus &c. Leipzk. 1508. fol. *Liber rarus.* Blaufus Beytr. I. p. 74.

Cuperi (Franc.) Arcana Atheiſmi reuelata philoſophice & paradoxe refutata, examine tractatus theologici politici, duobus libris comprehenſa. &c. Roterod. 1676. 4. *Liber rarus.* Freytag Anal. p. 280.

Cuperi (Gisb.) obſeruationum libri III. Vltrai. 1670. 8. c. figg. *Liber rarus.* Bibl. Chriſt. II. p. 340.

Cupido. Traites ſinguliers de Cupido & Atropos, en rime françoiſe. Paris 1525. 8. *Liber rarus.* Osmont I. p. 215.

— Droits nouveaux, publiées par Mſſrs. les Senateurs du Temple de Cupido, ſur l'Etat & police d'amour, pour avoir entendu de différend de pluſieurs Amoureux & Amoureuſes, avec l'ordonnance ſur le fait des Maſques. ſ. l. 1540. 8. c. figg. *Liber rarus.* Osmont I. p. 215.

— triumphans, uel ratio, cur ſexus muliebris omni amore & honore ſit digniſſimus. Rheno - Traiecti 1644. 12. *Libellus rarus.* Osmont I. p. 216. Bibl. Feuerlin. p. 216.

Curcellæi (Steph.) quaternio diſſertationum theologicar. aduerſus Sam. Mareſium. Amſt. 1659. 8. *Liber publice condemnatus.* Catal. Süſſmilch. p. 125.

Curcel-

Curcellæi (Steph.) de eſu ſanguinis inter Chriſtianos &c. Amſt. 1659. *Libellus infrequens.* Bibl. Feuerlin. p. 552.

— — opera theologica. ib. 1675. fol. *Liber perrarus.* Bibl. Salthen. p. 263.

Curia Filipica. Madrid 1644. fol. *Liber rarus.* Bauer.

Curiandri (Abelis) Vitæ operumque Joh. Druſii editorum & nondum editorum delineatio & tituli. Franek. 1616. 4. *Libellus rarus.* Bibl. Salthen. p. 153.

Curiel (Hieron. de) Tractatus de Concilio generali, de Matrimonio Henrici VIII.; de Jubilæo, de Vſuris, de ceſſatione a diuinis, & de pluralitate beneficiorum. Salm. 1546. fol. *Opus rarum.* Osmont I. p. 216.

Curionis (Coelii Secundi) opuſcula quædam. Baſil. 1544. 8. *Liber perrarus.* Osmont I p. 216.

— — paſquillus ecſtatic. in lingua italica. Romæ. ſ. a. in 8. *Liber perrarus.* Osmont I. p. 217.

— —. liceatne homini chriſtiano evangelicæ doctrinæ gnaro papiſticis ſuperſtitionibus ac falſis cultibus externa ſocietate communicare? Dialogi IV. Baſil. 1549. 8.

— — oratio pro uera & antiqua eccleſiæ Chriſti autoritate. ib. eod. in 8. *Libri rari.* Sinceri Notit. p. 250.

— — de bello Melitenſi hiſtoria noua. Baſil. 1567. 8. *Liber rarus.* Bibl. Feuerlin. p. 390.

— — Entzückter Paſquinus. Oder Neues Geſpräch Pasquini und Marforii vom Himmel,

Fegefeuer und der Höllen. Amſterd. 1667. 12. *Libellus rarus.* Liter. Wochenbl. I. p. 363.

Curopalatæ de officialibus palatii Conſtantinopolitani, & officiis magnæ Eccleſiæ. Libellus græce & lat. nunc primum in lucem editus. -- Ex bibliotheca Julii Pacii. Lugd. 1588. 8. *Liber raro obuius.* Freytag Appar. I. p. 554.

Curtius (Q.) de rebus geſtis Alexandri M. Venetiis 1471. fol. Mediol. 1481. fol. *Editiones rariſſimæ.* Osmont I. p. 217.

— — cum uariantibus lectionibus MS. Theocreniani. Lugd. 1584. 12. *Editio rariſſima.* Vogt p. 228.

— — Lugd. apud Paul. Frellon. 1615. 12. *Editio infrequens.* Vogt l. c.

— — Q. Curzio Iſtoria di Aleſſandro M. tradotta in uolgare, da Pietro Candido (Decembrio) incomminciando dal terzo libro, e mandata a Filippo Maria Duca di Milano l' anno 1438. Impreſſ. Florent. 1478. fol. it. Venez. 1531. 8. *Verſio rariſſima.* Osmont I. p. 218.

— — tradott. per Tomaſo Porcacchi, con alcune Annotazioni e con una lettera d' Aleſſandro ad Ariſtotile del ſito dell' India. ſ. l. 1558. *Verſio infrequens.* Osmont I. p. 218.

Curtius (Cornel.) de clauis dominicis. Monaci 1622. 12. c. figg. *Liber rarus.* Bibl. Salthen. p. 363. Bibl. Feuerlin. p. 547.

Cuſani (Nicol.) de Concordantia catholica Libri III. Pariſ. 1514. fol. *Editio perrara.* Sinceri Neue Nachr. p. 339.

— — opera. Baſil. 1565. fol. *Opus rarum.* Gerdeſ. ſtoril. p. 104. Bibl. Chriſt. I. p. 68.

Cuſani

Zuſätze und Verbeſſerungen zu den 4. vorhergehenden Bänden.

In der *Collectione ſcriptorum de libris rarioribus.*

Pag.	Lin.	anſtatt
10	4	procluſio *proluſio.*
35	13	Stochii *Stoſchii.*
37	15	1665. 1765.
		Vol. I.
3	7	cuius poſterior, *quarum* poſterior.
6	14	Petri Victorini *Victorii.*
8	23	1583. 1586.
14	26	wird bey Aletophilus auf Metternicht u. vice verſa verwieſen; es iſt aber das dahin gehörige Buch im Suppl. unter *Aletophilus* zu finden.
16	11	anſtatt 1708. 1703.
27	4	beyedit prima rariſſima deleatur *prima*
31	17	nach Tom. III. deleatur Vol I.
34	24	anſtatt Baſil. *Genev.*
38	16	nach gallice iſt zu ſetzen *Tomis* XII.
42	26	nach de ſiſtris dele *Parmæ.*
43	16	anſtatt Bacio *Bacco.*
144	17	— Boſeh *Boſch.*
152	33	— 1648. 1646.
155	29	— 1639. 1689.
156	8	— CCCCXII. *CCCCLXXXXII.*
157	24	nach antiquitt. Treuirenſ. ponatur: *Tomi III. Leodii* 1670.
163	5	anſtatt 1583. 1538.
—	26	Heberti *Alberti.*
165	4	Bunonfiglio *Buonfiglio.*
169	30	Cohagneſii *Cahagneſii.*
170	25	Calaſco *Calaſio.*
176	8	ſ. l. 1605.
180	31	nach de Aſſula ponatur 1502.
182	22	iſt der Titel alſo zu verbeſſern: *Caniſii antiquæ lectiones Tomi VI. in quibus uetera monumenta primum edita* — 1601. & 1604.
—	28	anſtatt Caornſin *Caorſini.*
188	17	Eſſe *Eſte.*
200	19	1625. 1628.
207	22	Le recueil *reveil.*
205	lin. penult.	1570. 1470.
226	15	Melch. Inchofer. *Vid. Europæus.*
227		iſt Petri *Coſti* typus Meſſiæ u. *Targum Cohe-*

Digitized by Google

Pag.	Lin.	anſtatt
		Coheleth als ein Buch angeſetzt, ſind aber verſchieden und kommt das letztere Vol. IV. p. 148. wieder vor.
235	1	anſtatt medicæ *melicæ*
236		kommt 4mal exſtatic. für *ecſtatic.* vor.
239	24	anſtatt Deſpanterii *Deſpauterii.*
252	20	anſtatt Zilertum. *Zllettum.*
256	31	Fſſæi *Eſſæi.*
266	21	1568. 1658.
268	25	ſine anni not. 147. legatur *ſine loci not.* 1472. & citetur Theſ. bibl. I. p. 121.
272	1	anal. T. I. *Appar.* Tom. II.
373	5	pag. 267. 276.
273	10	Parthopoli *Pathopoli.*
283	18	linguæ lat. *linguæ italicæ.*
285	26	Cyenolphus *Ægenolphus.*
287	8	legatur *Cracouiæ* apud Hieron. *Vietorem.*
298	20	anſt. Foliſtæ *Foliætæ.*
307	13	Paptiſtar. *Papiſtarum.*
327	23	1549. 1545.

Pag.	Lin.	anſtatt
		Vol. II.
12	lin. ult.	anſtatt 1547. 1647.
15	33	concionatore *concinnatore.*
18	10	Alberti *Alberici.*
90	28	1643. 1634.
92	25	peccans *precans.*
92	lin. penult.	nach Francof. addatur 1589.
103	21	anſt. lingue *ligue.*
108	21	Hrxameron *Hexæmeron.*
111	14	nach conſcripta ponatur: Argentor. 1511.
196	lin. penult.	nach Brittanicæ ponatur. Hanou. 1605.
239	4	anſt. Kotzar *Kozak.*
281		bey Leuthingeri commentariis ſoll es Partes IX. heiſſen, die Jahrzahlen aber alſo geſetzt werden: Viteb. 1587. 1588. 1590. 1592. 1593. 1594. 1598. 1603. 1611.
		Vol. III.
12	1	anſt. Joh. *Georgii.*
39	13	1618. 1678.
87	15	Motanæ *Montanæ.*
89	28	iſt nach Ritter ausgelaſſen: Reiſs und Wanderſchaft durch das gelobte Land Indien und Perſien.

Pag.

gitized by Google

Pag.	Lin.	anſtatt
116	27	nach Juntam adda-tur: 1521.
119	22	anſt. Nicerhori *Nicephori.*
151	24	Oſtorodt *Oſterodt*
168	16	fratrum *fratrem.*
189	13	1469. 1496.
210	2	poſt 1665. add. 1610.
246	28	Vom IIX. *Voll. IIX.*
308	14	deleatur: Tub. 1514.
313	3	57. 52.
		Voll. IV.
7	15	Baratutti *Bratutti.*
7	24	nach 1708. inſeratur: Tom. II. eod. Tom. III. Amſt. 1708. Tom. IV, ib. 1710.
48	11	anſtatt 1715. 1614.
106	lin. penult.	anſtatt Squitimio *Squitinio.*
209	1	legatur: die XVIII. menſis Jan.
269	6	anſtatt 1481. 1480.
309	15	anſt. Wilon *Wilſon.*

Errata
Vol. I. Supplementorum ſic emendanda.

Pag.	lin.	anſtatt
6	8	alte *alle.*
9	10	Exerpta *Excerpta.*
11	1	Fricaſſo *Tricaſſo.*
13	lin. penult.	uſu *uſui.*
16	7	Valuſenus *Voluſenus.*
18	30	diſpenſione *diſperſione.*
29	5	Fiorio *Florio.*
44	4	prefiked *prefixed*
47	17	contentum *contextum*
48	0	Aphrodienſis *Aphrodiſienſis.*
54	19	priacevoli *piacevoli.*
56	8	Sugo *Suygo.*
—	19	Tiefs *Fiefs.*
70	25	Villarnout *Villarnoul.*
71	20	u. 21. *conſilia &c.* iſt unrichtig unter dem Titel *Anacreon* gekommen, und gehört auf die folgende Seite zwiſchen lin. 25. und 26. unter die Schriften Jac. de *Ancharano.*
75	15	Cosmoneni *Cosmoxeni.*
87	18	trigo *Inigo.*
90	12	dicteriarum *dicteriorum.*
93	6	Peruiviæ *Peruviæ.*
95	26	Gallicorum *Galicarum.*
00	15	Caluii *Colvii.*
104	10	p. 146. p 164.
108	26	Philaridis *Phalaridis.*
110	10	vocelli *uccelli.*
—	30	1527. 1537.
111	1	1593. 1539.
122	lin. ult.	p 4. *p.* 54.
133	3	Q. Antonii Q. *Aſconii.*
134	12	l. a. ſ. l.
138	2	deleatur 12.
—	21	Sarraz. II. *Sarraz. III.*
139	2	p. 258. *p.* 237.
148	9	Friveth *Triveth.*
149	24	nach Sinceri pon. Analecta.
150	15	merſi *meſſi.*
—	28	ma *Roma.*
162	lin. ult.	p. 180. *p.* 108.
164	9	Aegyti *Aegypti.*
—	11	Baiceenſis *Baiocenſis.*

Pag.

Digitized by Google

Pag.	lin.	anſtatt
170	5	Barbatano *Barbarano.*
181	1	virgnita *virginità.*
186	12	prolical *political.*
187	23	p. 84. *p.* 85.
194	21	Partolo *Bartolo.*
197	27	nach Hearnius addatur: Oxon 1735. 4. Voll. II. *Liber infrequens.* Widekind p. 383.
199	26	nach autorum ponatur: reſolutione ad orationis utriusque copiam diſtinctus. Baſil. 1582. fol. *Opus rarum.* Widekind p. 389.
201	16	Berenaſius *Berexaſius.*
206	17	nach Romæ &c. ponatur: ſ. l. 1511. 4.
209	19	1568. 1569.
213	12	exhibentis *exhibentur.*
214	2	Madoetia *Modatia.*
238	22	nach Caſtris 1666. & addatur: *Pariſ.* 1667. 8.
239	4	nach rarum addatur: Osmont I. p. 125.
245	26	1182. 1682.
249	23	Bibl. II. Bibl. *Chriſt.* II.
—	24	nach Heiligen deleat. Chriſt.
252	19	der *das.*
253	2	Catal. *Centur.*
265	2	nach 1548. addatur in 4.
278		Bucellinus Jo *Buzellinus.*
280	27	M. dial *Mediol.*
281	9	omnina *omnia.*
282	2	nobis *notis.*
284	12	Cagneli *Cagnoli.*
286	29	nach 1716. ponatur: in 12.
289	29	Truchi *Turchi.*
291	28	avero *overo.*
293	17	Champrier *Champier.*
302	2	poſt linguæ addatur: *ebraicæ.*
308	20	Mercatoris *Mercaturis.*
314	6	deuaſtatorum *deuaſtatarum.*
323	5	Convay *Conway.*
333	1	1495. 1475.
334	13	autoria *autoritè.*
337	15	182. 187.
340	24	Lindenbragius *Lindenbrogius.*
343	16	Erotemate *Erotemata.*
—	32	vraxe *vraye.*
344	9	Chapeovillus *Chapeavillus.*
346	13	nach depuis ponatur: 1402.
—	30	partraictes *portraictes.*
347	16	nart *mort.*
347	22	protolype *prototype.*
349	1	Cehef *Chef.*
352	29	apparata *apparatu.*
363	15	Vener. *Venet.*

Digitized by Google

Cuſani (Nicol.) Coniectures touchant les derniers tems, trad. du latin avec des remarques. Amſt. 1700. 8. *Liber rarus.* Osmont I. p. 218.

Cuſpinianus (Jo.) de Cæſaribus atque imperatoribus Romanis. Baſil. 1540. fol. & cum Wolphg. Hungeri annotationib. Francof. 1601. fol. *Editiones perrarae.* Bibl. Salthen. p. 67. Freytag Appar. I. p. 588.

Cynthio (Giraldi) de gli Hecatommithi. In Monte Reale 1565. 8. Voll. II. *Liber rarus.* Osmont I. p. 219.

Cypræi (Pauli) Apoſpamation de origine, nomine, priſcis ſedibus, lingua priſca, moribus antiquiſſimis, rebus geſtis & migrationibus, Saxonum, Cimbricor. Jutarum & Anglor. Hafn. 1622. 4. *Liber rarus.* Vogt p. 232.

Cypriani (Cæcil.) Libri & epiſtolæ. ſ. l. & a. in fol. *Editio perrara.* Freytag Appar. I. p. 626.

— — de duodecim abuſionibus ſeculi. ſ. l. & a. in fol. *Editio perantiqua & rara.* Bauer.

— — opera. Venet. 1471. fol. *Editio rariſſima.* Osmont I. p. 219.

— — opera -- adiectis nonnullis libellis -- quæ hactenus non habebantur ac ſemotis iis, quæ falſo uidebantur inſcripta -- opera Eraſmi Roterod. Baſil. 1520. & 1523. fol. *Editiones rarae.* Freytag Appar. I. p. 626. Bibl. Salthen. p. 31.

Cyrilli (Alexandrini Epiſc.) Speculum ſapientiæ, alias quadripartitus apolegeticus. ſ. l. & a. *Editio perquam uetus ac rara.* Bauer.

— — Epiſtola ad Auguſtin. Yponenſ. Epiſcop. de miraculis glorioſiſſimi Jeronimi. Patau. 1482. 4. *Opuſculum rariſſimum.* Bauer.

Cyrilli

Cyrilli (Alexandrini Epiſc.) opera græce & lat. Pariſ. 1639. fol. Voll. VII. *Editio præſtans ac rara.* Osmont I. p. 219. Bibl. Salthen. p. 33.

Cyrilli Annales Scaligerorum, it. Reſponſa Ictorum de origine, gente, & nomine Pauli Scaligeri. Colon. 1587. 4. *Liber rarus.* Bibl. Mencken. p. 26.

Czechorod (Peſſinæ de) Mars Morauicus. Prag. 1577. fol. *Liber rarus.* Bibl. Mencken. p. 380.

Czecanovii (Sylu.) Dialogus de corruptis moribus Pontificior. & Euangelicor. ſ. l. & a. in 4. *Liber rariſſimus.* Bibl. Solger. II. p. 71.

Digitized by Google

BIBLIOTHECÆ LIBRORVM RARIORVM VNIVERSALIS SVPPLEMENTORVM VOLVMEN II.

Oder

des vollständigen Verzeichnißes

rarer Bücher

aus den besten

Schriftstellern

mit Fleiß zusammen getragen

und

aus eigner vieljährigen Erfahrung vermehrt

von

Johann Jacob Bauer.

Zweyter Supplementband

von D— Z.

Nürnberg,

bey Martin Jacob Bauer.

1774.

Digitized by Google

Vorrede.

Durch die Lieferung dieses zweyten Supplementbandes erfüllen wir das vor einiger Zeit geleistete Versprechen. Ob gleich darinnen eine ziemliche Menge Bücher nachgeho't wird; so konnte er doch dem Reichthum der 3. ersten Alphabetbuchstaben die Waage nicht halten; weil mit ienen der Dienstfertige Vorschub eines Hennings und Widekinds seine Endschaft erreichte, und wir uns also nur auf so viele noch unbenuzte Quellen, als wir aufzutreiben im Stande waren, einschränken musten. Man hat dabey weder Fleiß noch Mühe gespart und bedauert nur, daß eine ziemliche Anzahl theils erheblicher, theils geringer Druckfehler in diesem Bande zu Schulden gekommen sind. Doch auch diese werden einigermassen geneigte Vergebung finden, wenn wir melden, daß, da der vorige Corrector, der mit dieser Arbeit bereits bekannt war, inzwischen aus der Welt gieng, die Verbesserung des Drucks einem andern überlassen werden muste; der Verfasser aber dieser Supplementen sich nicht allhier, an dem Orte des Drucks befand. Indessen glauben wir, die Anzeige dieser

ser Fehler verstelle das Buch weniger, als wenn man sie würde verschwiegen haben und schämen uns nicht, solche am Ende mit anzufügen. Denn der Herausgeber eines gedruckten Werkes ist auch in diesem Stück seinen Lesern alle mögliche Aufrichtigkeit schuldig. Auch findet man nöthig, folgenden Umstand mit anzumerken: daß, wenn in den beeden Supplementbänden Theophili Sinceri Neue Nachrichten hier und da angeführt werden, allezeit dessen neue Sammlung von lauter alten und raren Büchern Frf. und Leipz. 1733. gr. 8. die auf seine Nachrichten von alten Büchern Frf. und Leipz. 1731. gr. 8. unmittelbar gefolgt ist, gemeynt sey; damit sie mit eben desselben Notitia historico-critica libror. rarior. Frf. und Leipz. 1748. 4. (die nach ihrem deutschen Titel auch neue Nachrichten von lauter alten Büchern genennt wird) nicht verwechselt und diese statt jener nachgeschlagen werden. Wir empfehlen diesen zweiten Supplementband der gütigen Aufnahme, welcher sich die vorhergehenden Bände unserer bibliothecæ librorum rariorum zu erfreuen hatten, und wünschen, daß unser Unternehmen den Nutzen und das Vergnügen der Bücher Liebhaber möge befördern helfen.

Da man übrigens noch ferner auf die Vermehr- und Verbesserung dieses Werks ein fleissiges Augenmerk richtet: so kann mit der Zeit, und wenn Gott Leben und Gesundheit verleihet, eine neue Ergänzung desselben geliefert werden, sobald sich ein beträchtlicher Vorrath dazu wird gesammelt haben.

Nürnberg, den 7. October 1774.

Spici-

Digitized by Google

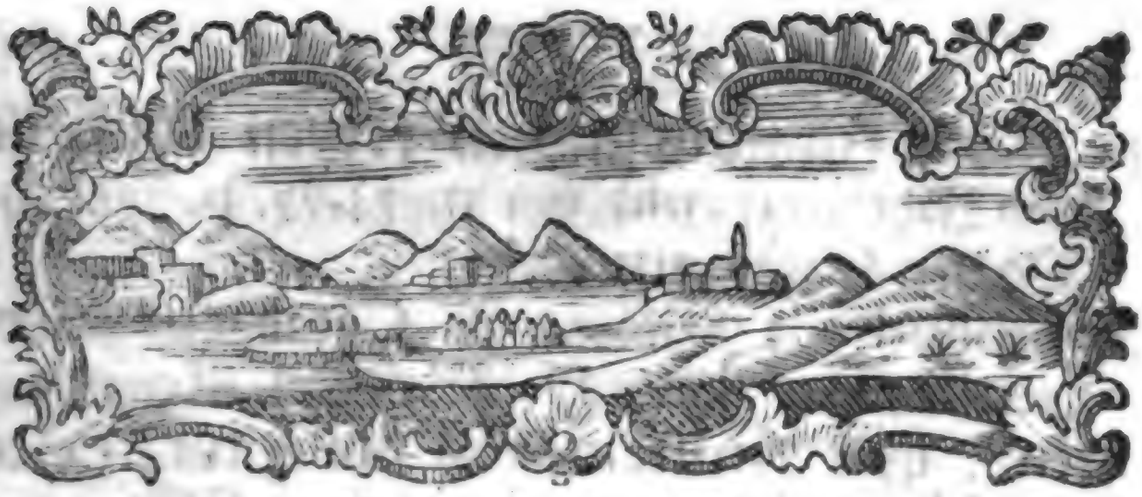

Spicilegium
ad notitiam libror. rarior.

1. **Brem**, und **Verdiſche** freywillige Hebopfer. Stade 1751. 8. Hierinnen finden ſich *Jani Librarii* (Joh. Vogtii) II. Decades librorum rarior. und zwar 1. Th. Num. 4. und 5. Th. Num. 9.
2. Bibliotheca *Greineriana* S. Apparatus libror. ex omni diſciplinar, genere præſtantiſſimor. & rariſſ. a uiro perilluſtri Jo. Popone a *Greiner*, Sereniſſ. ducis Saxo-Vinar. a conſiliis intimis &c. ſummo ſtudio-conquiſitorum &c. Lipſ. 1774. 8. 540. SS. nebſt einem Verzeichnis einer ſchönen Sammlung von **Landcharten** und eines **Cabinets** von allerhand Kunſtſtücken ib. 1774. 62. S.

Dieſer zwar in keiner ſyſtematiſchen Ordnung verfaßte Catal. enthält über 10000. mehrentheils gute Bücher, ſonderlich aus dem hiſtoriſchen Fache und hat hier und da eine kurze Anzeige der Seltenheit. Auch iſt die Landcharten Sammlung beträchtlich,

Digitized by Google

3. In den **Hamburgiſchen freyen Urtheilen** vom Jahr 1747. wird von n. 74-77. p. 588. ſqq. **Vogts** Catalogus ergänzt.

4. Bibliotheca *Kryſiana*, ſ. Catalogus libror. Jacobi *Krys*, J. V. D. & eccleſ. Rom. Cathol. quæ Amſtelodami colligitur, Paſtoris. Hag. Comit. 1727. 8. 200. SS.

Hat nur wenige notas raritatis; gleichwohl aber vortrefliche Bücher und groſſe Werke und iſt beſonders in Beſchreibung der Titel ſehr ausführlich, auch ziemlich richtig gedruckt.

5. Bibliotheca *Salmoniana* ſ. Catalog. libror. D. Franciſci *Salmon.* præfecti biblioth. Sorbonicæ. Paris 1737. 8. 660. SS.

Iſt nach einer guten Ordnung beſchrieben, ſauber gedruckt und zählet über 10000. Bücher aus allen Wiſſenſchaften, darunter ſich die Sammlung von conciliis und Patribus beſonders ausnimmt. Die Seltenheit iſt nur ſparſam durch * angedeutet.

6. Bibliotheca *Vilenbrouckiana* Amſt. 1729. 8. wird recenſirt in **Strollens** Nachrichten von den Büchern ſeiner Biblioth. im 1ten Theil p. 448. ſqq.

7. *Voigt* a S. Germano, Adaucti Acta literaria Bohemiæ & Morauiæ Vol. I. Pars I. Pragæ 1774. 8.

In ſelbigen werden auch ſeltene alte Bücher Böhmiſcher und Mähriſcher Schriftſteller zuweilen ſehr ausführlich recenſirt.

D.

Daigne (Etienne) traité concernant la propriété des Tortues, Eſcargots, Grenouilles & Artichaux. Paris 1530. 4. *Liber rarus.* Osmont I. p. 220.

Daillhiere (Sr. de la) entretiens curieux de Tartuffe & de Rabelais ſur les femmes. A Middelbourg 1688. 12. *Liber rarus.* Catal. Neaulm. p. 136.

Dalby (Chrp. Iohannidis) Sententiæ doctorum euangelicorum de exorciſmo, qui adhiberi ſolet ad baptiſmum infantum, it. de Gynæco-baptiſmo ſ. baptiſmo infantum, quem uſurpant mulieres in caſu neceſſitatis. Herborn. 1612. 8. *Liber rarus.* Bibl. Lehmann. p. 682.

Dale (Ant.) de oraculis ueterum Ethnicorum diſſertationes II. Amſt. 1700. 4. c. figg.

—. Diſſertationes IX. antiquitatibus, quin & marmoribus cum Romanis, tum potiſſimum græcis illuſtrandis inſervientes. Amſt. 1702. 4. c. figg. *Libri rari.* Bibl. Salthen. p. 4. & 21.

Dalechampii (Jac.) & Joh. *Molinæi* hiſtoria generalis plantarum in Libb. XVIII. per certas claſſes

Digitized by Google

artificioſe digeſta. Lugd. 1587. fol. c. figg. Voll. II. *Opus rarum.* Bibl. Lehmann. p. 594.

Dallaeus (Joh.) de pſeudepigraphis apoſtolicis &c. Harderv. 1653. 8. *Liber rarus* Bibl. Salthen. p. 375.

Damerval (Maitre Elog.) le vivre de la diablerie. Paris 1508. fol. *Liber rarus, verſibus gallicis conſcriptus.* Osmont I. p. 220. Freytag Anal. p. 299.

Damiani (Jacobi) ſynopſis primi ſeculi. Tornaci 1641. 4. *Liber rarus.* Bauer.

Damiani (Jani) de expeditione in Turcas Elegeia. Piſonis Epiſtola ad Jo. Coritium de conflictu Polonorum & Lithuanor. cum Moſcovitis. H. Penca de geſtis Sophi contra Turcas. Epiſtola Sigismundi Polon. regis ad Leonem X. P. M. de uictoria contra Schiſmaticos Moſcouios parta. Eraſmi Roterod. epiſtolæ ad uarios. Ei. in laudem urbis Seleſtadii panegyricum carmen. Baſil. 1515. 4. *Liber rarus.* Bibl. Salthen. p. 152. Bibl. Chriſt. II. p. 78.

Damiani (Petri) Epiſtolarum libri VIII. Collegit notisque illuſtrauit Conſtant. Caietanus. Paris 1610. 4. *Liber rarus.* Theſ. bibl. II. p. 366.

Danaei (Lamberti) geographiæ poeticæ, id eſt uniuerſæ terræ deſcriptiones, ex optimis & uetuſtiſſimis quibusque latinis poëtis Libri IV. Lugd. 1580. Freytag Anal. p. 282.

Dandoville Les regrets & peines des Malaviſés, en rime françoiſe. Lyon 1542. 16. *Libellus rarus.* Osmont I. p. 221.

Daniel (Sam.) the collection of the hiſtory of England. Lond. 1685. fol. *Opus infrequens.* Bibl. Salthen. p. 114.

Dans

Dans (Adolph van) Eliza ſ. de laudibus Elizabethæ Angl. Franc. & Hibern. reginæ. Lugd. 1619. 8. *Libellus infrequens.* Bibl. Feuerlin. p. 391.

Dante (Alighieri) Capitoli. S. l. 1472. fol. *Editio princeps rariſſima.* Smith Catal. libr. rariſſ. p. 22.

— idem liber cum commento Beneuenuti. Venet. 1477. fol. it. cum commento Jac. Lanæi. Mediol. 1478. fol. it. cum commento Chrp. Landini Florent. 1481. fol. max. Omnia Italice. *Editiones perraræ.* Smith. l. c. p. 22. ſeq.

— inferno, purgatorio & paradiſo. ſ. l. 1472. fol. Mantuæ 1472. fol. In Milano 1473. fol. item col comento di Benevenuto e da Imola e la vita di Dante, ſcritta da Giov Bocaccio. In Venet. 1477. fol *Editiones rariſſimæ.* Osmont I. p. 222. ubi plures adhuc editiones antiquæ inueniuntur.

— il convivio. In Firenze 1490. 4. & Venet. 1529. 8. *Editiones perraræ.* Osmont. I. p. 223.

— Le terze Rime. In Venet. 1502. 8. it. con la ſpoſizione di Chriſtoforo Landino, ibid. 1529. fol. & 1536. 4. *Editiones raræ.* Osmont I. p. 222.

— opere con commento. Mediol. 1478. fol. max. *Editio rariſſima.* Bibl. anon. Hag. I. p. 182.

— opere, con ſuoi commenti, recorretti & con ogne diligentia novamenté in lettera curſiva impreſſe, con fig. In Venet. 1512. 4. *Editio omnium optima & rara.* Bibl. Sarraz. II. p. 180. Bauer.

— opere con eſpoſizione di Chriſtof Landino & d'Aleſſandro Velutello per Franc. Sanſovino. Venet. 1578. fol. c. figg. *Editio rara.* Bibl. Chriſt. II. p. 202.

Digitized by Google

Dares *Phrygius.* Hiſtoria Troiana ſecundum Daretem phrygium. Lipſ. 1498. 4. *Editio rara.* Blauſus Beytr. II. p. 191.

— de bello Troiano libri VI. a Cornelio Nepote latino carmine donati. Antuerp. 1608. 8. *Liber rarus.* Bibl. Salthen. p. 395.

Darioti (Claudii) ad aſtrorum iudicia facilis introductio. Eiusd. tractatus de electionibus principiorum idoneorum rebus inchoandis, quibus acceſſit fragmentum de morbis & diebus criticis &c. *Liber rarus.* Freytag Appar. III p. 361.

Dart (John) Weſtmonaſterium, or the hiſtory and antiquities of the Abbey-Church of S. Peter's Weſtmünſter II. Tomes. Lond. 1725. fol. c figg. plur. elegant. *Opus rarum.* Bibl. Mencken. p. 662.

Dartis (Jo.) de hierarchia eccleſiaſtica enucleanda. Pariſ. 1639. 8. *Liber rarus.* Bibl. anon. Hag. III. p. 263.

— de ordinibus & dignitatibus eccleſiaſticis libri III. Lutet. Pariſ. 1648. 4. *Liber rarus.* Bibl. Salthen. p. 21.

— opera canonica in III. Partes diſtributa I. continentur commentarii in uniuerſum Gratiani Decretum. II. Tract. de beneficiis eccleſiaſticis. III. Opuſcula uaria. Pariſ. 1656. fol. *Liber rarus.* Theſ. bibl. I. p. 33.

Dathi (Auguſtini) Orationes; cuius Liber primus continet laudes artium humanarum; ſecundus orationes ſanctorum commendatitias, tertius laudatitias reip. orationes; deinde Liber de VII. uirtutibus; poſtea liber de ſacramentis panis & aquæ, Tomi II. Pariſ. 1514. 4. *Liber perrarus.* Bibl. Sarraz. II. p. 162.

Dathi

Digitized by Google

Dathi (Auguſtini) opera. Venet. 1516. fol. *Liber rarus.* Bauer.

Datt (J. Ph.) de pace publica ſ. uolumen rerum Germanic. Ulm. 1698. fol. *Liber rarus.* Bauer.

Davenne (Franc.) harmonie d'amour & de la juſtice de Dieu, au Roi, a la Reyne & a M. M. du Parlement ſ. l. 1650. 12.

— — La politique du tems traitant de la puiſſance & autorité, & du devoir des Princes. Paris 1650. 12. Liber absque illius nomine editus.

— — tragédies ſaintes en trois theatres, ou les Evangiles de J. Chr. mis en poëme, ib. 1652. 12. *omnia huius auctoris rariſſima ſunt.* Osmont I. p. 224. Freytag Anal. p. 282.

Daviſii (Joh.) antiquae linguae Britannicae, nunc communiter dictæ Cambro-Britannicæ &c. rudimenta. Lond. 1621. 8. *Liber rariſſimus.* Sparvenfeld Catal. centur. libr. rariſſ. p. 70.

Daumii (Chriſt.) ſelectæ diuorum Patrum, ueterumque Eccleſiæ Doctorum, qui oratione ſoluta ſcripſerunt, homiliæ ac meditationes in feſtum natiuitatis Jeſu Chriſti. Cygneæ 1670. 8. *Libellus infrequens.* Vogt p. 234.

David (Joh.) occaſio arrepta, neglecta; huius commoda, illius incommoda. Antuerp. 1605. 4. c. figg. nitidiſſ.

— — Veridicus chriſtianus, ibid. 1606. 4. c. figg. *Libri rari.* Bibl. Chriſt. I. p. 335. Bibl. anon. Hag. II. p. 244.

Daviſſoni (W.) tr. de lege ſalica. Paris 1641. 8. *Liber rarus.* Bauer.

— — prodromus commentarior. in Medicinam Petri Seuerini. Hag. 1660. 4. c. figg. *Liber rarus.* Catal. Smidsberg. I. p. 66.

Dausquii (Claud.) Antiqui nouique Latii Orthographia, duobus digeſta uoluminibus. Tornaci 1632. fol. *Liber rarus.* Bibl. Chriſt. II. p. 17.

Davy (Jaques) Actes de la conférence tenüe entre le ſieur Eveque d' Eureux, & le Sieur de Pleſſis, en préſence du Roi a Fontainebleau le 4. May 1600. ouvrage qui renverſe le parti Proteſtant de fond en comble, françois, latin, & grec. a Eureux 1602. 8. *Editio rara.* Catal. Briff. a Slawiet. p. 43.

Deageant Memoires depuis la mort de Henry IV. jusqu' au Miniſtere du Cardinal de Richelieu. Grenoble. 1668. 12. *Liber rarus.* Bibl. Menck. p. 497.

Decimatoris (Henr.) ſylua uocabulorum & phraſium octo linguarum. Acced. Prouerbia & ſententiæ complurium linguarum, auctore Hier. Megiſero. Lipſ. 1605. fol. *Opus rarius obuium.* Bibl. Chriſt. II. p. 33.

Deciſiones Rotæ Rom. Mogunt. 1477. fol. *Editio rariſſ.* Bauer.

Declamatio Jubilæi futuri Romæ Anno 1550. Acceſſit Mart. Borhai de ortu, natura, uſu atque diſcrimine eorum Jubilæorum, quos Deus inſtituit, quidque inter hos & falſos ab aduerſario confictos, interſit, explicatio. S. l. & a. 8. *Liber rariſſimus.* Bibl. Solger. III. p. 305.

Declaratio preſſior, ſiue Narratio Proceſſus omnis obſeruati a Remonſtrantibus in diſſidiis iſtis eccleſiaſticis uſque ad An. 1612. Lugd. Bat. 1615. *Liber rarus.* Bibl. Salthen. p. 121.

Decretalium libri VI. Mogunt. 1465. 1473. 1491. fol. it. Romæ 1472. fol. *Editiones rariſſimæ.* Bauer.

Decre-

Digitized by Google

Decretalium tres antiquae collectiones, cum notis Antonii Auguſtini ad primam, accedit quarta collectio cum ſcholiis Jo. Teutonici. Ilerdæ 1576. fol. *Editio rariſſima.* Widekind. p. 254.

Decretorum Autoritates. Colon. 1470. fol. *Liber perrarus.* Osmont I. p. 225.

Decretorum codex. Venet. 1474. 1487. 1489. fol. it. Argent. 1484. fol. *Editiones rariſſimæ.* Bauer.

Decretum Gratiani. Argentor. 1471. Mogunt. 1472. fol. *Editiones longe rariſſimæ.* Bauer. Vid. etiam Gratiani.

Decretum iuris conſuetudinarii inclyti Regni Hungariæ & Tranſyluaniæ. Debrecii 1611. 4. *Editio operis rari perrara.* Bibl. Salthen. p. 292.

Deductio iuris in cauſa Waldeck contra Münſter, die Baronie Werth betreffend. S. a. fol. *Scriptum rarum.* Freytag Anal. p. 284.

— d. i. Nothwendige Ausſführung, Bericht und Erzehlung derer Vrſachen und Motiven, darumb Kayſer Ferdin. II. des Regiments in Königreich Böheim, und deſſelben incorporirten Ländern verluſtigt worden. ſ. l. 1620. 4. *Deductio rara.* Bibl. Feuerlin. p. 75.

Declaration & proteſtation des Doctes du Royaume de France, touchant le fonds de toutes les affaires d'Etat d'icelui & de toute le chrétienté; en laquelle eſt demonſtré, que les Jeſuites ſont la principale cauſe de toute la decadence ſ. l. 1605. 8. *Liber rarus.* Bibl. anon. Hag. III. p. 56.

Dee (Jean) Libro del modo dividere el ſuperficie attribuito a Macometto Bagdedino, mandato in luce la prima volta da Giovanni Dee da Londra, e da Federico Commandino da Vrbino, con un

brevè trattato intorno alla ſteſſa matetia del medeſimo Federico, tradotti di latino in volgare da Fulvio Viani. In Peſaro 1579. 4. *Liber rarus.* Osmont I. p. 226.

Dee (Jean) opera, cum præſat. Caſauboni. Lond. 1659. fol. *Liber perrarus.* Osmont I. p. 225. Freytag Anal. p. 285.

Defenſio de Chriſti incarnatione aduerſus Mennonem Simonis Anabaptiſtarum doctorem. Bonnae 1545. 8. *Liber rarus.* Bibl. anon. Hag. III. p. 36.

Defenſor pacis, quod quæſtionem illam iam olim controuerſam de poteſtate papæ & imperatoris excuſſiſſime tractet &c. ſ. l. 1522. fol. *Editio huius operis prima longe rariſſima.* Blaufus Beytr. II p. 92.

Defenſorium fratrum Minorum contra lacerantes eorum prouiſiones. Paris 1577. 8. *Liber perrarus.* Bauer.

Deffenſe du Droit de la maiſon d'Autriche à la ſucceſſion d'Eſpagne. Cologne 1702. 8. *Libellus rarus.* Catal. Briff. a Slawiet. p. 404.

Deffrans (Ch.) Les hiſtoires des Poetes, compriſes au grand Olympe, & autres hiſtoires poëtiques propres pour la Poëſie. a Niort 1595. 4. *Liber inventu rariſſimus.* Bibl. Sarraz. II. p. 184.

Definiçoens e ſtatutos dos Cavalleiros da orden de roſſo Senhor I. C. com a hiſtoria da origen e principio della Lisboa. ſ. l. 1661. fol. *Opus rarum.* Bauer.

Deguilleville (Franc. Guillaume) Le Roman des trois Pélerinages; ſavoir, le premier de l'homme durant, qu'il eſt en vie, le ſecond, de l'ame ſéparée du corps, & le troiſième, de notre Seigneur Jeſus-

Jesus-Christ, en forme de Monotesseron. Paris s. a. in 4. *Editio rara.* Osmont I. p. 225.

Deguilleville (Franc. Guillaume) ce livre réimprimé a Lyon 1485. 4. *Editio itidem rara.* Osmont l. c.

Deliciæ Poetarum Italor. Gallor. Belg. & Germanor. uid. Gheri.

— Poetarum Scotorum huius aeui illustrium. Amst. 1637. 12. *Liber rarus.* Bibl. Salthen. p. 481.

Delineatio iustitiæ diuinæ super terra his ultimis diebus exercendæ, & restitutionis ab hominis lapsu per peccatum, editum curis N. T. s. l. 1714. 8. *Liber rarus.* Bibl. Feuerlin. p. 391.

Delii (Matth.) de arte iocandi Libri IV. cum præf. Phil. Melanchthonis de tribus uirtutibus in sermone. Viteb. 1555. 8. *Liber rarus.* Bibl. Christ. II. p. 176.

Delrii (Mart. Ant.) Syntagma tragœdiæ latinæ. Paris. 1620. 4. *Liber rarus.* Bibl. Christ. II. p. 136.

Delrio (Mart.) disquisitionum magicarum libri VI. Mogunt. 1624. 4. & Colon. 1657. 4. *Editiones rarae.* Osmont I. p. 227. Catal. Briff. a Slawiet. p. 197.

Demaret (Nic.) Memoires sur l'administrations des Finances depuis le 20. Fevr. 1708. jusqu' au premiere Sept. 1715. 8. Paris 1716. *Opusculum rarum.* Bauer.

Demetre (Andr.) Les actes memorables des Grecs. Recueillis de divers Autheurs, en bas Alleman & traduits en françois par Jean Polyander. A Dordr. 1602. 8. *Liber rarus.* Bibl. Salthen. p. 622.

Demetrius Pepagomenus uid. Phaemo.

Digitized by Google

Demetrius Phalereus de elocutione, Græce. Pariſ. 1555. 8. *Liber rarus.* Bibl. anon. Hag. III. p. 191.

Demonſtratio falſitatis doctrinæ Petri Mellii & reliquorum Sophiſtarum per Antitheſes, una cum refutatione Antitheſeon ueri & Turcici Chriſti, nunc primum Debrecini impreſſarum. Albae Juliæ ſ. a. in 4. *Liber rariſſimus.* Bibl. Sarraz. p. 38.

Demonſtration. Vne belle & claire Demonſtration, par laquelle on peut ſcavoir & connoitre & voir, la ou & en qui c'eſt qu'eſt la uraye foy. ſ. l. & a. *Liber rarus.* Catal. Smidsberg. II. p. 18.

Demophili, Democratis & ſecundi ueterum philoſophorum ſententiæ morales editæ a Luca Holſtenio. Lugd. Bat. 1639. 12. *Libellus rarus.* Bibl. Salthen. p. 593.

Demoſthenis orationes LXII. cum Libanii Sophiſtæ in eas argumentis, ac uita Demoſthenis per eundem Libanium & Plutarchum græce. Venet. in ædib. Aldi 1504. fol. *Editio perrara.* Bibl. Briff. a Slawiet. p. 47. Osmont I. p. 227.

— & Aeſchinis opera, cum utriusque autoris uita & Vlpiani commentario, nouisque ſcholiis, ex quarta eaque poſtrema recognitione, græco-latina -- annotationibus illuſtrata per Hieron. Wolfium. Accedit uita Demoſthenis ex parallelis Andr. Schotti. Frf. 1604. fol. *Editio præſtans perrara.* Catal. Neaulm. p. 11. Bibl. Chriſt. II. p. 49. Bauer.

— de pace oratio, Simone Maricio Bilſnenſi interprete &c. Cracou. 1546. 8.

— pro Libertate Rhodiorum oratio, Simone Maricio interprete &c. Cracou. 1547. 8. *Libelli rari.* Janozki Nachr. V. p. 205. 206.

Dena-

Digitized by Google

Denaiſii (Petri) Jus camerale. Argentor. 1600. 4. & ibid. 1652. 8. *Editiones raræ.* Bibl. Sarraz. II. p. 55. Catal. Briff. a Slawiet. p. 406.

Denis (Jean Bapt.) Memoires anecdotes de la Cour & du Clergé de France. Avec l'hiſtoire du differend du Cardinal de Noailles avec les Evêques de Luçon & de la Rochelle, & les Jeſuites. A Londra 1712. 8. *Liber rarus.* Bibl. Salthen. p. 427. Osmont I. p. 228.

Denores (Jaſon) in epiſtolam Q. Horatii Flacci de arte poetica ex quotidianis Tryphonis Cabriebii ſermonibus interpretatio. Eiusdem ſumma praeceptorum de arte dicendi ex tribus Ciceronis libris de oratore collecta. Venet. 1553. 8. *Liber rariſſimus.* Bibl. Sarraz. III. p. 96.

— — diſcorſo intorno a que' principii, cauſe, & accreſcimenti, che la commedia, la tragedia & il poêma heroico. In Padova 1587. 4. *Liber admodum rarus.* Bibl. Sarraz. II. p. 18.

Derodon (David) l'impoſture de la prétendue Confeſſion de Foi de Cyrille, Patriarche de Conſtantinople. Paris 1629. 8.

— — diſputatio de ſuppoſito, in qua plurima hactenus inaudita de Neſtorio tanquam orthodoxo & de Cyrillo Alexandr. aliisque Epiſcopis Epheſi in ſynodum coactis tanquam hæreticis demonſtrantur &c. Francof. 1645. 8.

— — diſpute de l'Euchariſtie. Gen. 1655. 8.

— — le Tombeau de la meſſe. Amſt. 1682. 12. *Libri rari.* Osmont I. p. 228. 229.

Desclot (Bern.) hiſtoria de Catalunna, de las empreſas hechas en ſus tempos, por los Reyes de Aragon, haſta la muerte de don Pedro el grande tercero deſte nombre, Rey de Aragon y de Sicilia, conde

conde de Barcelona. Traduzida de ſu antigua lengua Catalana en romance Caſtellano por Raphael Ceruera &c. En Barcelona ſ. a. in 4. *Liber rariſſimus.* Theſaur. bibl. I. p. 28.

Descloceaux Recueil des Privileges octroyez a l'ordre S. Jean de Hieruſalem &c. Grenoble 1653. 4. *Liber rarus.* Bibl. Chriſt. II. p. 711.

Deſcriptio Sarmatiarum Aſianæ & Europianæ & eorum, quæ in eis continentur. Cracouiæ 1512. 4. *Opuſculum rarum.* Janozki IV. p. 176.

— Alcahiræ urbis, quæ Mizir & Mazar dicitur. Mathæ 1549. 8. *Liber rarus.* Beyeri memor. p. 246.

— quarundam præcipuarum Indiæ Regionum & Inſularum, cum figg. Theod. de Bry. Francof. 1599. fol. *Liber rariſſimus.* Bauer.

Deſcription des paſſages, pour entrer des Gaules en Italie, avec le nombre & titres des Cardinaux, Archeveches, Eveches & Abbayes. Paris 1515. 4. *Opuſculum paruum perrarum.* Bauer.

— generale de l'hotel royal des Invalides etabli par Louis le grand dans la pleine de Grenelle près Paris; avec les plans, profils, & elevations, & ſes faces, coupes & appartemens. a Paris 1683. fol. *Liber rarus.* Vogt. p. 235.

— de l'isle des hermaphrodites nouvellement decouverte &c. Col. 1726. 8. *Liber rarus.* Bibl. Chriſt. II. p. 289.

— des Tableaux du Palais royal, avec la vie des Peintres a la tête de leurs ouvrages. Seconde edit. Paris 1737. 12. *Libellus rarus.* Bibl. Chriſt. I. p. 430.

Deſeine (Franç.) Rome ancienne & moderne, avec toutes ſes magnificences, & ſes delices & anti-

Digitized by Google

antiquité avec des fig. tres magnifiques. Voll. X. 1713. 8. *Editio perrara.* Catal. Briff. a Slawiet. p. 406.

Desgadetz (Ant.) les edifices antiques de Rome deſſinés & meſurés tres exactement. Paris 1682. fol. c. figg. *Opus perrarum.* Bibl. Chriſt. I. p. 386. Osmont I. p. 230.

Deſignatio uera & genuina inſularum, ciuitatum locorumque aliorum maritimorum, quæ Hollandi inſtituta nauigatione magna ex parte adiuerunt, cum figg. Theod. de Bry. Francof. 1602. fol. *Liber rariſſimus.* Bauer.

Deſiré Artus uid. Les Batailles.

Deslyons (Jean) Reponſe aux lettres de Mr. Arnwald, imprimées & produites par Maitre Jean Contin &c. ſ. l. & a. in fol. *Liber rarus.* Freytag Anal. p. 288.

Desmoulins (Laurent.) Le Catholicon des Malaviſés, autrement dit, le Cimetière des Malheureux. Paris 1573. 8. *Liber rarus.* Osmont I. p. 231.

Desrey (Pierre) La genealogie, avec les geſtes & nobles faits d'armes de Godefroy de Bouillon & de ſes freres, Badouin & Euſtace. Paris 1511. fol. *Liber rarus.* Osmont I. p. 232.

Deſſeins de toutes les parties de l'Egliſe de S. Pierre de Rome, levés ſur les Lieux par Jaque Tarade & gravés par Marot in fol. *Opus rarum.* Osmont I. p. 452.

Deſtructorium uitiorum. Nurnb. 1496. fol. *Liber rarus.* Bauer.

Dexerer (Fr.) libro primo de la Conquiſta del Peru & Provincia del Cuzeo, trad. da Domen. Gazteda. Venet. 1535. 4. *Liber perraras.* Bauer.

Dexip-

Digitized by Google

Dexippus uid. Eclogæ.

Dextri (Flauii Lucii) Chronicon a C. N. ad A. 430. cum notis Franciſci Bivarii. Lugd. 1627. fol. *Liber rarus.* Bibl. Mencken. p. 539. Bauer.

Diaconus Petrus uid. Petrus.

Diago (Franc.) Hiſtoria del orden de S. Domingo de la Provincia de Aragon desde ſa origen, y principio, haſta al anno 1600. Ganetho-Cathenna 1599. fol. *Liber perrarus.* Bauer.

Dialithi (Chriſtoph.) κωμῳδία parabolico-prophetica de infauſto ſocini aſſeclarum exitu. Oxon. 1301. *Liber rarus.* Gerdeſ. Horil. p. 107.

Due Dialoghi, l'uno di Mercurio & Caronte nel quale ſi raconta quel, che accade nella guerra dopo l'anno 1521. l'altro di Lattantio & di uno Archidiacono: nel quale ſi trattano le coſe avenute in Roma nell' anno 1527. In Vinegia ſ. a. in 8. *Liber rariſſ.* Bibl. anon. Hag. III. p. 299. Bibl. Sarraz. III. p. 125. Bauer.

Dialogi ſeptem feſtiue candidi: Momus. Carolus. Pietatis & ſuperſtitionis pugna. Conciliabulum Theologiſtarum, aduerſus bonarum literarum ſtudioſos. Apophthegmata Vadiſci & Paſquilli de deprauato eccleſiæ ſtatu. Huttenus captiuus. Huttenus illuſtris. Autore ſ. Abydeno Corallo, Germ. ſ. l. & a. in 8. *Liber rariſſimus.* Bibl. Solger. III. p. 315.

Dialogo della Compagnia della Leſina uid. Leſina.

Dialogue d'Eſope, & de Mercure *rarus* nominatur apud. Vogt p. 235.

— du Royaume. A Paris 1589. 12. *Libellus perrarus.* Bibl. Salthen. p. 629.

— entre le Maheuſtre & la Manant. Contenant les raiſons de leurs debats & queſtions en ces preſens

ſens troubles au Royaume de France. ſ. l. 1595. 12. *Libellus rarus.* Bibl. Salthen. p. 432. Bibl. anon. Hag. III. p. 160.

Dialogus Creaturarum moralizatus. Pariſ. 1481. fol. c. figg. *Liber admodum infrequens.* Osmont I. p. 232.

— inter Clericum & militem ſuper dignitate papali & regis de natiuitate & moribus Antichriſti. ſ. a. Colon. per Henric. Quentel. 4. & ſ. l. 1491. 4. *Scriptum perrarum.* Altes aus der Geſch. II. p. 279. Widekind p. 130.

— ſenis & iuuenis de amore diſputantium. Louan. 1492. 4. *Liber rarus.* Bibl. anon. Hag. II. p. 202.

— inter Diſcipulum deplorantem ruinam populi chriſtiani & victoriam thurcorum in eos, atque Magiſtrum ex ſacra ſcriptura eum conſolantem Memmingen 1494. fol. *Opus rarius obuium.* Bauer.

— Ain ſchöner und geſprech zwiſchen aim Pfarrer vnd aim Schulthayſſ, betreffend allen übelſtand der gayſtlichen. ſ. l. & a. *Scriptum rarum.* Bibl. Feuerlin. p. 206.

— nouus & mire feſtiuus, ex quorundam uirorum ſalibus cribratus, non minus eruditionis, quam macaronices complectens. S. l. 1518. 4. *Scriptum rarum.* Blaufus Beytr. I. p. 158.

— der Rede und Geſprech, ſo Franc. von Sickingen vor der Himmel-Pforten mit S. Peter und dem Ritter S. Jörgen gehalten. ſ. l. 1526. 4. *Scriptum rarum.* Bibl. Chriſt. I. p. 113.

— de antiquato & obſoleto ſermone fugiendo, Dialogi II. Argent. 1609. 8. *Libellus rarus.* Bibl. Chriſt. II. p. 25.

— oder Geſprech über Kaiſer Carl V. mit Franciſco Valeſio König zu Frankreich gehaltene Schlacht

Schlacht vor Pavia. Frf. 1643. 8. *Liber infrequens.* Bibl. Feuerlin. p. 392.

Dialogus dat is Diſputatie oves God, Godsdienſt en H. Schrifture door Jan Peterſoon Beelthouwer. Amſt. 1664. 8. *Liber rarus.* Bibl. Smidsberg. II. p. 27.

Diane de France, nouvelle hiſtorique. Paris 1675. 8. *Liber rarus.* Bibl. Chtiſt. II. p. 308.

Diarium nauticum itineris Batauorum in Indiam orientalem, uariorumque euentuum, qui ipſis contigerunt. His accedunt narratio hiſtorica Nationum & Ciuitatum, quas adnauigarunt, monetæ ſpecies, aromatum natale ſolum, eorumque pretium. Appendix eius diarii. Pariſ. 1598. 4. c. figg. *Liber rarus.* Bibl. anon Hag. II. p. 133.

— eruditorum memoriæ conſecratum. Francof. 1612. 8. *Liber rarus.* Sinceri Neue Nachr. p. 94.

Dickinſon (Edm.) Delphi phoenizantes, ſiue Tractatus, in quo oſtenditur, Græcos quicquid apud Delphos celebre erat, a Joſue hiſtoria ſcriptisque ſacris effinxiſſe. Cum diatribe de Noë in Italiam aduentu, nec non de origine Druidum. Oxon. 1655. 8. *Liber rarus.* Osmont I. p. 232.

Dicta Poetarum, quæ apud Joh. Stobæum exſtant, emendata & latino carmine reddita ab Hug. Grotio. Pariſ. 1623. 4. *Liber rarus.* Catal. Süſſmilch p. 474.

Dictionarium pauperum ſ. Sermones de tempore & Sanctis. Colon. 1506. 8. *Opuſculum infrequens.* Bauer.

Dictys Cretenſis. Mediol. 1477. 4. *Editio prima rariſſima.* Bibl. Anon. Hag. II. p. 250.

— — und Dares Phrygius. Wahrhafftige Hiſtori und Beſchreibung von dem Trojaniſchen Krieg

krieg &c. durch Marcum Tatium ins Teutſch verwandelt. Augſp. 1540. c. fig. *Verſio rara.* Bibl. Feuerlin. p. 11.

Dictys Ditte Candiotto, e Darete Frigio, tradotti per Tommaſo Parcacchi; con l'ordine da tenerſi nella concatenazione dell' hiſtorie, e con le vite di quegli Iſtorici antichi Greci &c. Venez. 1570. 4. *Verſio rara.* Osmont I. p. 233.

Didymi Scholia in Homerum, cum notis Euſtachii græce III. Voll. Baſil. 1560. *Liber rarus.* Bauer.

Dieterich uid. Practica.

Dietrichs (Viti) Wie man die Schydung vnſers lieben Herrn Chriſti bedencken ſol. Nürnberg 1542. 8. *Liber rarus.* Sinceri Anal. p. 127.

— Agendbüchlein für die Pfarrherrn auf dem Land. Frf. 1546. 4. *Editio rara.* Bibl. Salthen. p. 29.

Dietherri, (Electoris & Archiepiſc. Moguntini) Scriptum publicum in cauſſa ſua aduerſus Adolphum, Comitem Naſſouium, uocatur *perrarum* a Vogtio p. 236.

Dietterlins (Wendel) Architectura von Auſstheilung Symmetria und Proportion der fünf Seulen, und aller daraus volgender Kunſtarbeit. Nürnberg 1598. fol. c. figg. *Liber perrarus.* Bibl. Chriſt. I. p. 380.

Digeſta. Mediol. 1491. fol. *Editio rara.* Bauer.

Digeſtum nouum, impreſſ. per Jo. Syber almannum ſ. l. 1482. fol. *Opus rarum.* Bauer.

Dilichii (Wilh.) *Sonſt Schæffer genannt*, Ungariſche Chronica &c. Caſſel 1599. 8. & ibid. 1606. 4. c. figg. Freytag Anal. p. 289.

— urbis Bremæ & præfecturarum, quas habet, Typus & Chronicon. ib. 1603. 4. cum tabb. æneis XXI. Vogt p 236.

Digitized by Google

Dilichii (Wilh.) Chronicon Haſſiacum: Heſſiſche Chronica, Partes II. ibid. 1605. 4. cum figg. Vogt. l. c.

— Beſchreibung und Abriſz der weitberümbten Keyſerl. Stadt Conſtantinopel, ib. 1606. 4. *Omnes hi libri rariſſimi ſunt.*

Dilleni (Joh.) Panegyricus Seren. Iſabellæ Claræ Eugeniæ Hiſpaniarum Infanti & Belgici principi ſcriptus. Additæ notæ & hiſtoricæ diſſertationes de origine Francorum. Louan. 1623. 4. *Liber rarus.* Bibl. Salthen. p. 120.

Dino, *poëta Fiorentino*, tutte le opere del' innamoramento de Rinaldo de monte Albano, poema, In Milano 1521. 4. *Liber rarus.* Osmont I. p. 234.

Dinothi (Rich.) de bello ciuili Gallico religionis cauſa ſuſcepto libri VI. Baſil. 1582. & 1586. 4. *Editiones perrarae.* Bibl. Salthen. p. 111. 124. Catal. Süſſmilch. p. 255.

Diodori Siculi Biblothecæ hiſtoricæ libri, in quibus priſcæ res, fabulæ, & multa ac uaria de ſitu locorum ac moribus gentium continentur. Venet. 1476. fol. *Editio prima rariſſima;* it. ib. 1478. fol. *Editio perrara.* Bibl. anon. Hag. I. p. 110. Osmont I. p. 234.

— quæ nunc quidem extare noſcuntur opera — — Nunc denuo diligenter recognita &c. Baſil. 1531. fol. *Editio rara.* Freytag appar. III. p. 573.

— Bibliothecæ hiſtor. Libri quindecim de quadraginta. Decem ex his XV. nunquam prius fuerunt editi. gr. & lat. Excud. Henr. Stephan. 1559. fol. *Editio perrara ac elegans.* Freytag appar. II. p. 1300. Bauer.

— Bibliothecæ hiſtoricæ Libri XV. gr & lat. ſtudio Laur. Rhodomanni, Hanou. 1604. *Editio perrara.* Bibl. Salthen. p. 63. Bibl. Menck. p. 134.

Dio-

Digitized by Google

Diodori iſtoria libri VI. tradotta di greco in lat. da diverſi autori, e nella volgar lingua da Franceſco Baldelli. Venez. 1575. 4. Voll. II. *Verſiones raræ.* Osmont I. p. 234.

Diogene Laerzio, le vite delli illuſtri Filoſofi dal greco ridotti nella lingua commune d'Italia. In Venezia 1545. 8. & mutato titulo, ibid. 1561. 8. *Editiones raræ.* Freytag. Anal. p. 290.

Diogenis *Laertii* uitæ & ſententiæ eorum, qui in Phioſophia probati fuerunt. Venet. 14 5. fol. *Editio prima rariſſima.* Bibl. anon Hag. III. p 160.

— de uitis, dogmatis & apophthegmatis eorum, qui in philoſophia claruerunt Libri X. Cum annotationib. Henr. Stephani. Pythagoræ Philoſophorum fragmenta cum lat. interpretatione. Apud Henr. Steph. 1570. 8. *Editio præſtans ac rara.* Freytag Appar. II. p. 799. Bibl. Feuerl. p 392.

— de uitis — eorum, qui in philoſophia claruerunt Libri X. Thoma Aldobrandino interprete, cum annotationib. eiusd. Quibus acceſſerunt Annotationes Henrici Stephani & utriusque Caſauboni, cum uberrimis Aegid. Menagii obſeruatt. Lond. 1664. fol. *Editio perrara.* Freytag Appar. II. p. 802.

— gr. & lat. ex recenſ. Marci Meibomii Tomi II, Amſtel. 1692. 4. *Editio rara.* Bibl. Menck. p. 146. Bibl. Salthen. p. 149.

Diomedis opus de arte grammatica linguæ latinæ &c. Venet. ſ. a. in fol. *Editio prima rariſſima.* Osmont I. p. 234. Bibl. anon. Hag. I. p 189.

Dionis (Caſſii) de regno, per Franciſc. de Picolomineis — e græco in latinum traductio. ſ. l. 469. fol. *Liber rariſſimus.* Smith. Catal. libr. rariſſ. p. 24.

— Romanarum hiſtoriarum libri XXIII a XXXVI. ad LVIII. usque, Græce. Ex bibliotheca regia.

Digitized by Google

Lutet. Pariſ. ex offic. Rob. Stephani 1548. fol. *Editio ſplendidiſſima & rariſſima.* Freytag Appar. II. p. 1310.

Dionis hiſtoria Romana græce & lat. opera Joh. Leunclauii. Hanou. 1606. fol. *Editio eximia rarior.* Vogt p. 237. Bibl. Mencken. p. 134. Bibl. Salthen. p. 61.

— Dione Caſſio de' fatti de' Romani, della guerra di Candia ſino alla morte di Claudio imperatore, trad. in volgare ſopra la verſione lat. di Xilandro; per Franc. Baldelli, con la vita dell' Autore a Tomaſo Porcacchi. Vineg. 1567. 4. *Verſio rara.* Osmont I. p. 235.

— hiſtoire, contenant les vies de XXVI. Empereurs, qui ont regné depuis Jules Ceſar jusqu'à Alexandre fils de Mamée, abregée par Xiphilin, avec des annotations & maximes politiques de Bandole. Paris 1610. 4. *Verſio rara.* Catal. Briff. a Slawiet. p. 198.

Dionis *Chryſoſtomi* orationes græce & lat. ex edit. Fed. Morelli. Lutet. 1604. fol. *Liber rarus.* Bibl. Mencken p. 138.

Dionyſius *Afer* de ſitu orbis gr. & lat. Baſil. 1522. 8. *Editio rara.* Bibl. Feuerlin. p. 392.

— Situs orbis deſcriptio græce, cum commentariis Euſtathii: Interpretatio eiusdem poematii ad uerbum ab Henrico Stephano ſcripta, nec non Annotationes eius in idem & quorundam aliorum. Pomp. Mela de ſitu orbis cum not. Jo. Oliuarii Aethici cosmograph. cum ſcholiis Joſ. Simleri C. J. Solini polyhiſtor, cum emendationibus M. Ant. Delrionis. Ex offic. Henr. Steph. 1577. 4. mai. *Editio rara ac ſplendida.* Bibl Salthen. p. 145.

Dionyſius *Carthuſianus* ſpecula omnis ſtatus humanæ uitæ Nurnb. 1495. 8. *Opus rarius.* Bauer.

Diony-

Digitized by Google

Dionyſius in Acta Apoſtolorum Exegeſis & in omnes utriusque Teſtamenti libros epitome. Colon. 1532. 8. *Editio rarior.* Bauer.

— in VII. Epiſtolas canonicas Jacobi, Petri, Joannis, Judæ, eiusdem, in Acta Apoſtolorum, in apocalypſin, hymnus eccleſiaſt. Pariſ. 1542. 4. *Liber rarus.* Bibl. anon. Hag. III. p. 36.

Dionyſii *Halicarnaſſei* opera latine, interprete Lampo Bigaro. Tarviſii 1498. fol. Regii 1498. fol. *Editiones perrarae.* Osmont I. p. 228. Sinceri Neue Nachr. p. 35.

— de origine urbis Romæ & romanar. rerum antiquitate. Inſignes hiſtoriæ in XI. libros digeſtæ. Pariſ. 1529. fol. *Liber raro obuius.* Freytag Appar. III. p. 577.

— antiquitatum Romanarum Libri X. græc. Ex bibliotheca regia. Lutet. ex offic. Rob. Staphani. 1546. fol. *Editio rara ac ſplendida.* Freytag Appar. II. p. 1304.

— de compoſitione, ſeu orationis partium apta inter ſe collocatione ad Rufum. Item quo genere dicendi ſit uſus Thucydides. Baſ. 1547. fol. *Editio rara.* Freytag Appar. II. p. 1307.

— Reſponſio ad Cn Pompeii epiſtolam, in qua de reprehenſo Platonis ſtilo conqueritur. Eiusdem ad Ammæum epiſtola, & alia, græce. Lutet apud Henr. Steph. 1554. 8. *Liber infrequens.* Bibl. Sarraz. III. p. 38.

— De collocatione uerborum, græce & lat. Simon Bircouius in academ. Zamoſcenſi Profeſſor recenſuit & nunc primum conuertit. Zamoſci 1602. 4. *Liber rarus.* Janozki Nachr. V. p. 214.

— Dionyſio Alicarnaſſeo delle coſe antiche della citta di Roma, tradotto in Toſcano da Franceſco

Venturi. In Venez. 1545. 4. *Verſio raritatis inſignis.* Freytag Anal. p. 291.

Dionyſius *Longinus* de ſublimi dicendi genere, in quo cum alia multa præclare ſunt emendata, tum ueterum poetarum uerſus, qui antea confuſi, nunc notati & diſtincti, græce. Venetiis apud Aldum. 1555. 4. *Editio infrequens.* Bibl. Sarraz. II. p. 196.

Diophanti Alexandrini Arithmeticorum libri VI. & de Numeris multangulis græce & lat. cum comment. Cl. Caſp. Bacheti. Lutet. Pariſ. 1621. fol. *Opus rarum.* Bibl. Salthen. p. 319.

Dioſcorides, latine ſ. l. 1478. fol. *Editio prima rariſſima.* Osmont I. p. 236.

— græce, & Nicandri theriaca & Alexipharmacopœa gr. cum ſcholiis. Venet. 1499. fol. *Editio græca prima perrara.* Osmont l. c.

— græce. Venet. in ædib. Aldi 1518. 8. maj. & Baſil. 1529. 4. *Editiones raræ.* Freytag Appar. II. p. 895. 897.

Directorium ſtatuum, ſeu uerius. Tribulatio ſeculi. Argentor. 1489. *Collectio perrara.* Altes aus - der Geſch. I. p. 58.

— Concubinariorum ſaluberrimum, quo quedam ſtupenda & ob tanti ſceleris impunem tolerantiam quaſi inaudita pericula non ex propria pharetra, ſed auctoritatibus & rationibus irrefragabilibus — reſoluuntur &c. Impreſſ. Agrippine 1508. 4. *Liber rarus.* Altes aus - der Geſch. I. p. 399.

Diſcours du Songe de Poliphile, deduiſant comme amour le combat a l'occaſion de Polia, ſous la fiction de quoi l'auteur montrant que toutes choſes terreſtres ne ſont que vanité traite de pluſieurs matiéres profitables. Paris 1546. fol. c. figg. *Liber perrarus.* Bibl. Sarraz. I. p. 59.

Diſcours

Diſcours ſur le Royaume des Perſes & la nourriture de leurs Rois: auſſi ſur la moderation de liberté & de ſervitude qu'on doit garder en Etats publics a l'exemple desdits Perſes & des Atheniens, traduit par le Roi Paris 1563. 8. *Liber perrarus.* Bibl. anon. Hag. III. p. 146.

— de l'execution par Sa Mai. imp. contre les rebelles du St. Empire & la prinſe de Gothe & de Grimmenſtein. ſ. l. 1570. 8. *Liber rarus.* Bibl. Mencken. p. 410.

— ſur le traité de Prague, fait entre l'Empereur & le-duc de Saxe 1635. &c. a Paris 1637. 8. *Liber rarus.* Bibl. Menck. p. 413.

Diſciplinæ eccleſiaſticæ & Anglicanæ Eccleſiæ explicatio. ſ. l. 1574. 8. *Liber admodum rarus.* Bauer.

Diſcorſi academici de Signori incogniti. Venet. 1635. 4. *Liber rarus.* Bibl. Sarraz. II. p. 74. Bauer.

Diſcorſo ſopra il Guioco del Calcio Fiorentino. Firenza 1580. 4. *Liber rarus.* Bibl. anon. Hag. II. p. 196.

Diſcours facetieux des hommes qui font ſaller leurs femmes, parce qu'elles ſont trop douces; mis en rime françoiſe & par Perſonnages. Rouen ſ. a. in 8. *Liber rarus.* Osmont I. p. 236.

Diſcourſen Politüke, handelende in ſes onderſcheyde Bœken van Steeden, Landen, Oorlogen, Kerken, Regeeringe en Zeeden. Leyden 1662. 4. *Liber rarus in Belgio prohibitus.* Bibl. Zuglichem. II. p. 146.

Diſcurſus politicus & conſilium catholico-politicum von dem Aufnehmen und der groſſen Macht des Churfürſtl. Hauſes Brandenburg. Ingolſtad. 1718. 4. *Scriptum rariſſimum ſuppreſſum.* Catal. Schwindel.

del. p. 127. Bibl. Feurl. p. 107. Leipz. Gel. Zeit, 1719. p. 119.

Disdier (Henri de Saint) traité de l'Art de l'Epée ſeule, avec des Obſervations ſur l'exercice du jeu de la Paume. Paris 1572. 4. c. figg. *Liber rarus.* Osmont I. p. 236.

Diſputatio apologetica pro poteſtate ſummi Pontificis, in qua clare demonſtratur penes Pontificem eſſe poteſtatem principes abdicandi: iſtamque ueritatem non ſolum eſſe concluſionem theologicam, quæ errori opponitur; ſed de fide etiam expreſſe definitam &c. ſ. l. & a. *Libellus ſuppreſſus.* Vogt p. 238.

Diſſaldei (Franc.) Animaduerſiones in Plautum. Salmur. 1611. 12. *Liber rarus.* Vogt p. 238.

Diſſertatio de fide hæreticis non ſeruanda. Amſt. 1608. 8. *Liber rarus.* Osmont I. p. 236.

— periucunda, qua Anonymus probare nititur. mulieres homines non eſſe. Hag. Comit. 1632. 12. *Libellus rarus.* Osmont l. c.

Diſſertation ſur les raiſons d'etablir, ou d'abroger les Loix par l'Auteur des Memoires de Brandenbourg. Frf. & Leipz. 1751. 8. *Scriptum rarum.* Bibl. Chriſt. I. p. 359.

Diſſertationum ludicrarum & amœnitatum ſcriptores uarii. Lugd. B. 1644. 12. *Liber rarus.* Bibl. Salthen. p. 454. Bibl. Chriſt. II. p. 322.

Diſtelmeieri (Lamberti) Conſuetudines Marchicæ, cura Joach. Scheplitzii. Jen. 1607. 4. *Editio prima perrara.* Bibl Salthen. p. 292.

Dittionario della lingua Caſtellana compueſto por la real Academia Eſpannola. Madrid 1726. fol. Voll. VI. *Opus pretioſum & rarum.* Osmont I. pag. 4.

Divers

Digitized by Google

Divers ouvrages de Mathematique & de Physique par Messieurs de l'academie royale des Sciences. Paris 1693. fol. *Opus rarum.* Bibl. anon. Hag. I. pag. 73.

Diurnale secundum usum ecclesie *Cracouiensis* — reuisum & fideli studio emendatum. Cracou. 1514. 8. *Liber rarus.* Janozki Nachr. IV. p. 159.

Diurnale eccles. Slesvicens. uid. ab Alefeld.

Dlugosch (Jo.) Vita beatiss. Stanislai Cracouiens. episcopi A. D. 1465. Et alie legende Sanctor. polonie, hungarie, bohemie: morauie &c. Cracou. 1511. *Liber rarissimus.* Janozki Nachr. IV. p. 155.

Dobers (Andr.) Antwort auff drey Artickel, nach begerung des wirdigen Herten Custos des newen Spitals zu Nürmberg. Nürmb. 1514. 4. *Opusculum rarissimum.* Sinceri Neue Nachr. p. 120.

Docampo s. potius de *Ocampo* (Florian) les quatro partes enteras de la Coronica de Espanna que mandó componer il Rey Don Alonso Sabio, emendada por Florian Docampo. Valladolid 1604. fol. *Liber rarus.* Bibl. Mencken. p. 528.

Dodonæi (Remb.) historia uitis uinique & stirpium nonnullarum aliarum; item medicinalium obseruationum exempla. Colon. 1580. *Liber rarus.* Freytag Anal. p. 292.

— Medicinalium obseruationum exempla rara. Acced. Ant. Beneuenii de abditis nonnullis ac mirandis morborum ac sanationum causis liber, cum annotatt. Dodonæi & alia. Lugd. Bat. ex offic. Plant. 1585. 8. *Liber rarus.* Bibl. Lehmann. p. 329.

— historia frumentorum, leguminum, palustrium & aquatilium herbarum, ac eorum, quæ eo pertinent. Antuerp. 1669. ex offic. Plant. 1669. 8. c. fig. *Liber rarus.* Bibl. Lehmann. l. c.

Digitized by Google

Dodonæi (Remb.) florum & coronariarum, odoratarumque nonnullarum herbarum hiſtoria ib. eod. in 8. c. figg. *Liber rarus* Bibl. Lehmann. p. 330.

Dodwelli (Henr.) Exercitationes duæ: prima de ætate Phalaridis, ſecunda de ætate Pythagoræ philoſophi. Lond. 1704. 8. *Liber apud nos rarus.* Bibl. Salthen. p. 462.

Dœlingii (Joh.) Antichriſtus τυμβογέρων, ſiue de nouiſſima perſecutione Eccleſiæ Dei ab Antichriſto intentata cum finali perſecutoris interitu coniuncta libri IV. — Sub finem epiſagmatis loco argumenta capitum libri prophetias Eſdra — adiecta ſunt. Lipſ. 1632. 4. *Liber rarus atque eximius.* Theſaur. bibl. III. p. 23. Blaufus Beytr. I. p. 103.

Dolet (Etienne) les geſtes de François de Valois, Roi de France, depuis l'an 1513. jusqu'en 1539. Lyon 1540. 4. *Liber rarus.* Osmont I. p. 243.

— L'avant naiſſance de Claude Dolet, fils d'Etienne Dolet, compoſée en rime françoiſe & traduite du latin d'Etienne Dolet. ſ. l. & a. in 12. *Libellus perrarus.* Osmont l. c.

Dolgone Nicol. uid. Venetia.

Dolſcii (Pauli) Pſalterium Dauidis uerſibus elegiacis redditum græce. Baſil. 1555. 8. *Liber rariſſimus.* Bibl. Salthen. p. 498.

Domesday uid. Regiſtrum.

Dominici (Fr. Mich.) Quæſtio contra diabolicas ac peſtiferas particularitates Guelphorum & Gibellinorum. Taurini 1522. 4. *Liber rarus.* Bauer.

Dominici (Marci Anton.) aſſertor Gallicus contra Chiffletium. Pariſ. 1650. fol. *Liber rarus.* Osmont I. p. 248.

Domi-

Dominici (Abts und Administratoris der Stift und Clöster Obern-Altaych und Michelsfelden) Azwinischer Bogen — — das ist: Vrsprung und altes Herkommen deſs weitberümten Gnaden-Bildes Maria Heimbsuchung auff dem Bogen-Berg, Vnter-Lands des Churfürstenthumb Bayrn, aus etlich hundertjährigen Geschichten &c. Gedruckt zu Straubing 1679. 8. *Liber rarus, sed fabulis refertus.* Thesaur. bibl. I. p. 249.

Dominis (M. Ant. de) istoria del Concilio Tridentino di Pietro Soave Polono, publicata dall Arciveſcovo di Spalato cioè Ant. de Dominis colla sua epistola al Re d'Inghilterra. In Londra 1619. fol. *Editio perrara & multum æstimata.* Osmont I. p. 248.

— Consilium causſas discessus sui ex Italia exponens. s. l. 1617. 4. *Scriptum rarum.* Bibl. Feuerlin. p. 105.

De Donatione Constantini, quid ueri habeat, eruditorum quorundam iudicium. s. l. & a. in 4. *Collectio rarissima.* Freytag Anal. p. 294.

Donati commentarius in P. Terentii comœdias. Mediolani 1476. fol. *Editio perrara ac nitida.* Bauer.

— de VIII. partibus orationis. Cracou. 1503. 4. *Editio perrara.* Janozki Nach. IV. p. 109.

Donatus (Marcellus) de uariolis & morbillis it. de Radice purgante, quam Mechiocam uocant. Mantuæ 1569. 4. *Liber perrarus.* Bibl. Salthen. p. 301.

Dondini (Cuilielmi) Historia de rebus in Gallia gestis ab Alexandro Farnesio, Parmæ & Placentiæ Duce III. Supremo Belgii præfecto. s. l. & a. in 4. c. figg. *Liber rarus.* Bibl. Salthen. p. 110.

Dondori (Giuseppo) della pietà di Pistoia &c. In Pi-

Piſtoia. 1666. 4. *Liber in ipſa Italia rarus.* Freytag Anal. p. 295.

Donellus (Hugo) ad legem de eo, quod intereſt. Lutet. 1561. 4. *Liber rarus.* Bibl. anon. Hag. II. pag. 82.

Doni (Ant. Franc.) Mondi celeſti, terreſti & infernali. Mondo piccolo, grande, miſto, riſibile, imaginato, depazzi, e maſſimo. Inferno de gli ſcolari, de mal maritati, delle Puttane, e Ruffiani, Soldati, e Capitani poltroni, Dottor cattivi, legiſti, artiſti, de gli uſurari, de poeti e compoſitori ignoranti. Venetia 1568. 8. *Liber rariſſimus.* Bibl. anon. Hag. III. p. 239.

— i Marmi P. I — IV. Venet. 1609. 4. c. figg. *Liber perrarus.* Bibl. Chriſt. II. p. 293.

Doni (Jo. Bapt.) de præſtantia muſicæ ueteris libri III. Romæ 1635. 4. Florentiæ 1647. 4. *Editiones raræ.* Osmont I. p. 250.

— de utraque pænula. Pariſ. 1644. 8. *Liber rarus.* Bibl. Mencken. p. 217.

— inſcriptiones antiquæ, cum notis Ant. Garii. Florent. 1731. fol. c. figg. *Liber rarus.* Osmont l. c. Catal. Neaulm. p. 12.

— de reſtituenda ſalubritate agri Romani opus poſthumum. Florent. 1667. fol. *Liber rarus.* Bibl. Chriſt. I. p. 229. Bibl. Sarraz. II. p. 213.

Donne (John) Ignatius his Conclave: or, his inthroniſation a late Election in Hell: wherin many things are mingled by way of Satyr. Concerning the diſpoſition of Jeſuites. The creation of a new Hell, the eſtabliſhing of a Church in the Moone. There is alſo added an Apology for Jeſuites &c. Lond. 1635. 12. *Liber rariſſimus.* Sinceri Neue Nachr. p. 37.

Donne

Digitized by Google

Donne (John) βιαθάνατος, that Selfmurther, is not ſo naturally a ſin that it maynever be ot herwiſe. Lond. 1648. ibid. 1664. 4. & ib. 1700. 8. *Editiones raræ.* Freytag Anal. p. 296.

Donneſchi (J.) Diſſetti nouavamente formati e poſti in luceda Giuſ. Paſſi. In Venet. 1599. 4. *Liber rarus.* Bibl. Sarraz. II. p. 204. Bauer.

Doolin. Le Roman du preux & vaillant Chevalier *Doolin de Mayence*, contenant ſes faits & geſtes. Paris 1501. fol. *Liber rariſſimus.* Osmont I. p. 250.

Dorbelli (Nic.) Compendium ſuper libros ſententiarum. Rothomagi ſ. a. in 8. *Editio rarior.* Bauer.

Doré (Pierre) Les aluettes du feu divin, pour faire ardre les cœurs humains en l'amour de Dieu. Paris 1538. 8. *Editio rara.* Osmont I. p. 250.

— le collège de Sapience fondé en l'univerſité de vertu, auquel s'eſt rendue ecolière, Magdelaine, Diſciple & Apôtre de Jeſus Chriſt. Paris 1555. 16. *Liber rarus.* Osmont I. p. 250.

Dorleans (Lud.) Cogitationes in Cornel. Tacitum. Paris. 1622. fol. *Liber rarus.* Bibl. Salthen. p. 165.

Dornauii (Gaſp.) Amphitheatrum Sapientiæ Socraticæ. Voll. II. Hanou. 1619. fol. *Opus rarum.* Osmont I. p. 251.

Dornei (Gerh.) de naturæ luce phyſica ex geneſi deſumta, iuxta ſententiam Theophraſti Paracelſi. Frf. 1583. 8. *Liber rarus.* Bibl. Salthen. p. 587.

Dornkrelli (Tob.) des Lebenslaufs Jeſu Chriſti erſte Arbeit. Luneb. 1688. 8. *Liber rarus.* Bibl. Salthen. p. 381.

Doſii

Doſii (Jo. Ant.) Aedificiorum illuſtrium urbis Romæ, quæ ſuperſunt, reliquiæ, ſtilo ferreo, ut hodie cernuntur deſcriptæ, & a Jo. Bapt. de Cavalleriis æneis tabulis inciſis repræſentatæ. ſ. l. 1569, 4. *Liber rarus*, Bibl, anon. Hag. II. p. 147.

Dottrina criſtiana all' uſo de' fedeli orientali per ordine di Paolo V. tradotta dall' italiano in Latino & Arabico. Roma 1642. 8. *Liber perrarus*, Catal. Briffaut, a Slawiet, p. 414.

Dottrina chriſtiana tradotta in lingua Valacha dal padre Vito Pilutio. In Roma 1677. 2. *Liber rariſſimus*. Sparvenfeld Catal. Cent. libr. rariſſ, pag. 67.

Dottrina chriſtiana tradotta in lingua Valacha dal padre Vito Pilutio. In Roma 1677. 12. *Liber rariſſimus*. Sparvenfeld Catal. Cent. libr. rariſſ. p. 67.

Douan (P. Louis) hiſtoire du Neſtorianiſme. a Paris 1699. 4. *Liber rarus*. Bibl. Salthen. p. 20.

Douiatii (Jo.) Specimen iuris eccleſiaſtici apud Gallos uſu recepti, quo Pragmaticæ Sanctiones, Concordata, Indultorum genera uaria, Legatorum Pontificiorum mandata &c. continentur. Pariſ. 1671. 12. *Libellus perrarus*. Bibl. Salthen. p. 572.

— hiſtoire du droit canonique, avec l'explication des lieux, qui ont donne le Nom aux Conciles, ou le ſurnom aux auteurs eccefiaſtiques, & une Chronologie canonique. Paris 1680. 8. *Liber perrarus*. Catal. Briffaut a Slawiet. p. 414.

Dounæi (Andr.) prælectiones in Demoſthenis Philippicam VI. de pace. Lond. 1621, 8. *Libellus perrarus*. Gerdeſ. floril. p. 109.

Douſæ Jani) Echo ſiue Luſus imaginis locoſæ quibus titulus Halcedonia & alia quædam, Hag. Com. 1603. 4. *Liber rarus*. Bibl, Chriſt, II, p. 168.

Douſæ

Douſæ (Jani) idem liber, cui acced. Mart. Schoockii diſſ. de natura ſoni & echus. Vltrai. 1638. 8. *Liber rarus.* Bibl. Chriſt. II. p. 186.

— & Pauli Meliſſi Muſæ errantes. Acceſ. Hadr. Junii Lugdunenſia, nec non poëtarum quorundam præſtantiſſimorum carmina uaria. Juſt. Griſius ex fuga retraxit, collegit, ac iunctim poſteritati edidit. Frf. 1616. 8. *Liber rarus.* Bibl. Chriſt. II. p. 188.

Draconitis (Jo.) XVIII. ſonderbahre Predigten. Lübeck 1548. fol. *Liber raro obius.* Bibl. Salthen. p. 233. Tſeſ. bibl. II. p. 165.

Dracontii (Hiſpani) Libellorum biga: quorum prior de opere ſex dierum & creatione mundi, hexæmeri titulo pridem 91. uerſibus mutilus editus fuit, ſcriptus heroico metro: alter uero poſterior elegiaco, poſtfatio quaſi quædam eſt & — primum — Pariſis prodiit. Nunc uero utrumque — poſt Eugenium Toletanum Epiſcop. it. poſt Ge. Fabricium Joh. Weitzium &c. emendauit — notisque nouis auxit & illuſtrauit Andr. Riuinus. Lipſ. 1651. 8. *Liber rarus.* Freytag Appar. II. p. 1400.

Drammata ſacra, ſ. Collectio Tragœdiarum a ueteri Teſtamento deſumtarum ex diuerſis autoribus excerptarum. Baſil. 1547. 8. Voll. II. *Collectio rara.* Osmont I. p. 251.

Draxus (Thom.) de fuga e Babylone. Oppenh. 1614. 8. *Liber rarus.* Bibl. Salthen. p. 513.

Drelincourt (Charles) du Jubilé des Egliſes reformees avec l'examen du Jubilé de l'egliſe Romaine. Lutet. 1627. 8. *Opus perrarum.* Gerdeſ. floril. p. 110.

Dreſſeri

Dreſſeri (Matth.) Sächſiſche Chronica mit vielen Figuren. Wittenb. 1696. fol. *Liber rarus.* Bibl. Salthen. p. 78.

Dromei (Agathi.) Concluſ. pro libero arbitrio ſ. l. 1545. *Opuſculum rarius.* Bauer.

Drudonis (Hil.) Practica artis amandi Equitis Franci & adoleſcentulæ mulieris Italæ inſigni & iucundiſſima hiſtoria oſtenſa. Vrſellis 1606. 12. *Libellus rarus.* Bibl. Salthen. p. 453.

Dryandri (Joh.) Anatomia capitis humani cum Cophoris anatomia porci & Gabr. de Zerbis anatomia infantis. Marp. 1537. 4. cum fig. *Liber rarus.* Bibl. Lehmann. p. 447.

Dryden (Jo.) An Eſſay of Dramatik. Lond. 1668. 8. *Liber rarus & præſtans.* Bauer.

Duareni (Franc.) de ſacris eccleſiæ miniſteriis ac beneficiis libri VIII. it. pro libertate eccleſ. Gallic. aduerſus Roman. aulam defenſio Pariſienſis curiæ. Lutet. 1551. 4. *Liber perrarus.* Bibl. Salthen. pag. 23.

— in conſuetudines feudorum commentarius. Colon. 1570. 8. *Editio rariſſima.* Freytag Anal. p. 297.

Dubois (Pierre) l'Academie des Philoſophes, contenant leur vie, mœurs, geſtes &c. Lyon 1587. 8. *Liber perrarus.* Catal. Briffaut a Slawiet. p. 416.

Dubourgdieu C. V. uid. Hippocratis aphoriſmi.

Dubrauii (Jani) de piſcinis & piſcium, qui in iis aluntur, naturis libri V. item Xenocratis de alimentis ex aquatilibus græce & lat. nunc primum editus cum ſcholiis Conr. Gesneri. ſ. l. 1559. 8. *Liber rarus.* Bibl. Chriſt. I. p. 307.

— hiſtoria Bohemica a Jordano illuſtrata, cui adiecta eſt Aeneæ Syluii de Bohemorum origine &c.

Fran-

Francof. 1687. 8. *Editio rara* Catal Briffaut a Slawiet. p. 416.

Dubreul (Jaqu.) le theatre des antiquites de Paris. Paris 1612. 4. *Editio rara ac nitidiſſima.* Bauer.

Duck (Arthur.) de uſu & auctoritate iuris ciuilis Romanor. in dominiis principum Chriſtianorum. Lond. 1653. 8. *Editio optima & rariſſima.* Bibl. Salthen. p. 627.

Dückhers (Franc.) Salzburgiſche Chronica. Salzb. 1666. 4. oblong. c. figg. *Liber rarus.* Catal. Süſſmülch. p. 378. Bibl. Salthen. p. 81.

Duenas (Juan de) Eſpeſo de conſolacion de triſtes. Toledo 1589. & ib. 1591. fol. Voll. II. *Liber rarus.* Bibl anon. Hag. I. p. 34.

Düreri (Alberti) Apocalypſis cum figg. Norimb. 1511. fol. max. Literar. Wochenbl. I, p. 361. Bibl. Schwarz. II. p. 289.

— vier Bücher von menſchlicher Proportion, zu nutz allen denen, ſo zu diſer kunſt lieb tragen. Nürnb. 1528. fol. cum figuris, Liter. Wochenbl. l. c. Bibl. Chriſt. I, p. 224.

— de ſymmetria partium in rectis formis humanorum corporum libri in latinum conuerſi, Norimb. 1532. fol. Freytag Anal. p. 299.

— idem liber italice uerſus ſub titulo: delle ſimmetria de' corpi umani libri IV. nouovamente tradotti dalla lingua lat. nella ital. da Gio. Paolo Gallucci Salodiano & accreſciuti del V. libro, nel quale ſi tratta con quai modi poſſono i Pittori e Scultori monſtrare la diverſità della natura degli uomini e donne &c. In Venez. 1594. fol. Freytag l. c. Osmont I. p. 15.

Digitized by Google

Düreri (Alberti) idem liber gallice ſub tit. les quatres livres de la proportion des parties & portraits des corps humains traduit en françois par Louis Meigret. Arnheim 1614. fol. c. figg. Freytag & Osmont ll. cc.

— De uarietate figurarum & flexuris partium ac geſtibus imaginum Libri II. qui prioribus de ſymmetria quondam editis nunc primum acceſſerunt. Norimb. 1534. fol. c. figg. Bibl. Chriſt. I. p. 420. Freytag Anal. p. 299. *Hi omnes libri rariores ſunt ac rariſſimi.*

Dueſii (Nathan.) Noua nomenclatura quatuor linguarum gallico, germanico, italico & latino idiomate conſcripta. Lugd. Bat. ex offic. Elzeuir. 1652. 8 *Liber rarus.* Bibl. Chriſt. II. p. 28.

Dufour (Phil. Sylu) traitéz nouveaux & curieux du Café, Thé & Chocolat &c. Lyon 1688. 8. *Editio rara.* Catal. Briff. a Slawiet. p. 417.

Dugdale (William) Hiſtory of S. Paul's cathedral in London from its foundation to the Year 1685. with an account of the Cathedrals &c. Lond. 1716. *Opus rarum* fol. c. figg. Bibl. Menken. p. 662. Bauer.

Dugonis (Joh. Phil.) libri chriſtianarum Inſtitutionum Libri IV. Aug. Vindel. 1538. 8. *Libellus perrarus.* Liter. Wochenbl. II. p. 49.

Dulcinus (Barthol.) de uario Bononiæ ſtatu ab ea condita usque ad annum 1525. Bonon 1631. 4. *Liber rariſſimus.* Sparvenfeld p. 68. Bibl. anon. Hag. II. p. 153. Bibl. Menck. p. 570. Bauer.

Dulcis (Ludouici) Collectio epiſtolarum italicarum Venet. 1555. 8. *Liber rariſſimus.* Gerdeſ. floril. p. 112.

Dul-

Digitized by Google

Dulphi (Floriani) tractatus de ſepulturis, capellis ſtatuis, epitaphiis & defunctorum monumentis. Bonon. 1641. 4. *Liber in noſtris eris rarus.* Bibl. Salthen. p. 6.

Dungersheym (Hieron.) Confutat. apologetici cuiusdam - - ſacræ ſcripturæ ad Georgium Saxon. Ducem &c. Lipſ. 1514. 4. *Scriptum infrequens.* Bauer.

Duni (Thaddæi) liber de arte numerandi dies menſium per Nonas, Idus & Calendas, ſecundum Romanorum conſuetudinem. Tig. 1610. 8. *Liber rarus.* Bibl. Lehmann. p. 746.

Duodi (Andr.) de habitibus intellectus Libri VI. uniuerſæ Philoſophiæ principia & fundamenta detegentes. Baſil. 1603. 8. *Liber perrarus.* Bibl. Salthen. p. 579.

Dupont (Gratian) controuerſes des ſexes maſculin & feminin avec la Requête, le Plaidoyer & l'Arret. ſ. l. 1536. 16. *Liber rarus.* Osmont I. p. 255.

Dupré (Jean) le palais des nobles Dames en rime francoiſe. Paris ſ. a. in 8. *Liber rarus.* Osmont l. c.

Dupui commentaire ſur l'ordonnance de la Majorité des Rois. Paris 1655. 8. *Liber rarus.* Osmont l. c.

— inſtructions & miſſives pour le Concile de Trente. Paris 1654. 4. *Liber rarus.* Osmont l. c.

Duraei (Jo.) de pace eccleſiaſtica inter Euangelicos procuranda Sententiæ quatuor. Amſt. 636. 12. *Libellus perrarus.* Bibl. Salthen. p. 528.

Durand (David) hiſtoire de la peinture ancienne, extraite de Pline, avec des Remarques. Lon-

dres 1725. fol. *Editio præstans & infrequens.* Osmont I. p. 256.

Durandi (Guil.) Rationale diuinorum officiorum Aug. Vindel. 1470. fol. Norimb. 1481. fol. Argent. 1486. fol. Basil. 1488. fol. *Editiones perrarae.* Bauer. Bibl. Salthen. p. 33.

— de modo Concilii celebrandi. Paris. 1671. 8. *Editio infrequens.* Osmont I. p. 256.

Durante (Castore) Herbario nuovo, con fig. In Venet. 1638. 4. *Liber rarus.* Bibl. Sarraz. II. p. 81. Bauer.

Durastantis (Matth.) Problemata, an sint Daemones & de eorum uiribus. Venet. 1587. 8. *Liber rarus.* Gerdes. fioril. p. 112.

Duverdier (Ant.) Bibliotheque francoise. Lyon 1586. fol. *Liber rarus.* Osmont I. p. 256.

Diverden (Cornel.) oratio de restauratione ac renouatione biblioth. Vltraiectinæ. Vltrai. 1644. 4. *Scriptum admodum infrequens.* Bauer.

van Dyck Ant. uid. Cabinet.

Dyni *Muxellani* Commentar. in regulas iuris pontificii, cum additionibus Nic. Boerii. Lugd. 1577. 8. Aug. Taurin. 1580. 8. *Editiones rarae.* Bibl. Salthen. p. 569. Bibl. Feuerlin. p. 456.

Dyscoli (Apollonii) Grammatici, Historiæ commentitiæ liber, ex recensione Jo. *Meursii* Lugd. Bat. 1620. 4. *Liber rarus.* Bibl. Salthen. p. 136. Bauer.

E.

Eberi (Pauli) historia Iudaica a reditu ex Babylonico exilio usque ad ultimum excidium Hierosolymæ Witteb. 1547. 8. *Libellus rarus.* Bibl. Sarraz. III. p. 14. Bauer.

Eber-

Digitized by Google

Eberlin (Joh.) Ain fraintlich troſtliche Vermanung an alle frummen Chriſten zu Augſpurg am Leech, darinn auch angezaygt würdt, wazu der D. Mart. Luther von Gott geſandt ſey. Wittenb. 1522. 4. *Scriptum perrarum.* Sinceri Neue Nachr. p. 160.

— Ain kurtzer gſchrifflicher bericht ettlicher puncten halb Chriſtlichs glauben, zugeſchickt der hailgen ſammlung auſſerwelten Chriſten zu Vlm in ſchwaben, dadurch ſy gemanedt werden nit abſton vom Evangelii, etlicher entpörung halb &c. ſ. l. 1523. 4. *Scriptum perrarum.* Theſaur. bibl. II. p. 153.

Ebertus (Jac.) de literis Moſcheh ue Calebh. Lipſ. 1629. 8. *Libellus perrarus.* Bibl. Salthen. p. 609.

Ebornenſis (Andr.) Sententiæ & Exempla. Lugd. 1557. 8. *Liber rarus.* Bibl. Smidsberg. II. p. 124.

Ecchelenſis (Abr.) & Leo *Allatius* de concordia nationum chriſtianarum in fidei catholicæ dogmatibus. Mogunt. 1655. 8. *Liber rarus.* Bibl. anon. Hag. III. p. 15.

Eccleſia (Franciſc. Auguſt. ab) S. R. E. Cardinalium, Archiepiſcoporum, Epiſcoporum & Abbatum Pedemontanæ regionis chronologica hiſtoria. Cui accedunt Catalogi Archiepiſcoporum Tarentaſienſium, ac Epiſcoporum Auguſtenſium, Sedunenſium &c. Aug. Taurin. 1645. 4. mai. *Liber rarus.* Freytag. App. III. p. 241.

Eccleſiæ Anglicanæ tropæa, ſeu S. Martyrum, qui pro Chriſto, catholicæque fidei ueritate aſſerenda, antiquo recentiorique ſub regina Eliſabetha perſecutionum tempore, mortem in Anglia ſubierunt. Romæ 1584. fol. c. figg. a Jo. Bapt. de Cavalleriis aeri inciſis. *Liber ſplendidus ac rariſſimus.*

simus. Freytag. Anal. p. 300. Vogt p. 252. Widekind p. 123.

Eccleſiæ orientalis Antiquitt. uid. Antiquitates.

Eccleſiaſticæ diſciplinæ & Anglicanæ eccleſiæ ab illa aberrationis, plena e uerbo dei & dilucida explicatio. ſ. l. 1574. 8. *Liber admodum rarus.* Bibl. Serraz. III. p. 24.

Eccleſiaſticus Legatus uid. Legatus.

Eckhens (Veit) Kunſtbüchlein, darinn etliche architectoniſche, Portalen, Epitaphen, Caminen Schweiffen und Ausſzügen zugerichte Abriſſ und Vorbildung. Straſsb. 1596. fol. *Liber rarus.* Bibl. Chriſt. I. p. 384.

Eckii (Jo.) Oratio funebris habita in exequiali pompa Reuerend. D. Henrici Epiſcopi Auguſtenſis. Aug. Vindel. 1517. 4. Bibl. Feuerlin. p. 196.

— & M. Lutheri in ſtudio Lipſienſi futura diſputatio S. l. 1518. Bibl. Feuerlin. p. 143.

— de materia iuramenti deciſio. Auguſt. 1518. 4. Bibl. Feuerlin. p. 139.

— defenſio contra amarulentas D. Andr. Bodenſtein Carolſtatini-inuectiones &c. Aug. Vindel. 1518. Theſaur. bibl. II. p. 150.

— de primatu adverſus Ludderum Libri III. Multa inſunt de ueteri & primitiua Eccleſia, ex ipſis conciliis & originalibus deſumta. Pariſ. 1521. fol. Bibl. anon. Hag. I. p. 17.

— de pœnitent. ſ. contritione liber unus contra Luderum. Romæ 1523. 4. Bauer.

— de pœnitent. & confeſſ. ſecreta contra eundem Libri II. ib. eod. Bauer.

— wider den Gotzleſterer vnnd Ketzer Cunraten Somgenant Rotenaker, Predicanten in der Pfarr der erberen Reichſtatt Vlm, anbietung ainer diſputation

putation von twegen des hochwürdigen ſacrament des altars. Ingolſt. 1527. 4. Theſ. bibl. II. p. 151.

Eckii (Jo.) epiſtola de ratione ſtudiorum ſuorum, ſcripta A. 1538. nunc uero primum edita. Alia epiſtola de obitu Jo. Eckii aduerſus calumniam Viti Theodorici, Eccleſiaſtæ Noribergenſ. autore Eraſmo Wolphio. Ingolſt. 1543. 4. Theſaur. bibl. II. p. 215.

— Replica aduerſus ſcripta ſecunda Buceri apoſtatæ ſuper actis Ratisponæ. Accuſatur contumacia Buceri &c. Theſaur bibl. II. p. 203. *Hi libri ex Io. Eckii ſcriptis præ reliquis rariores ſunt.*

Eclogae legationum Dexippi Athenienſis, Eunapii Sardiani, Petri Patricii ac Magiſtri, Priſci Sophiſtæ, Malchi Philadelphenſ. Menandri protectoris. Aug. Vindel. 1683. *Liber rarus.* Bibl. anon. Hag II. p. 258.

L'Ecole des filles. a Liege. ſ. a. *Libellus rarus ac obſcoenus.* Bibl. Fenerlin. p. 556.

Edelingi (Joach.) itinera, Saxonicum, Bohemicum, Auſtriacum, Hungaricum &c. quæ cum præceptore ſuo D. Dauide Chytraeo in Auſtriam uocato, ducente deo confecit. Roſt. 1572. 8. *Libellus perrarus.* Bibl. Salthen. p. 449.

Edelmanni (Joh. Chr.) Moſes mit aufgedekten Angeſicht, von zween ungleichen Brüdern Lichtlieb und Blindlieb beſchauet, nach Art der unſchuldigen Warheiten in einem freymüthigen Geſpräch abgehandelt. S. l. 1740.

— Chriſtus und Belial, wie ſolche nie zuſammenſtimmen, in einem theologiſchen Briefwechſel zwiſchen ihm und Bruder Ludwig von Zinzendorf vor Augen geleget anno 1741. 8.

Edelmanni (Joh. Chr.) Die Göttlichkeit der Vernunft in einer kurtzen Anweiſung zur weitern Unterſuchung der älteſten und vornehmſten Bedeutung des Worts λόγος. ſ. l. 1742.

— Abgenöthigtes, iedoch andern nicht wiederum aufgenöthigtes Glaubensbekäntniſs, aus Veranlaſſung unrichtiger und verhunzter Abſchriften deſſelben zum Druck übergeben &c. anno 1746. 4. *E ſcriptis Edelmanni, quorum pleraque Francofurti publice a carnifice ſunt combuſta, hæc rariora ſunt.* Bibl. hiſt. liter. Struvio-Jugler. Vol. III. p. 1722. ſq.

Ederi (Ge.) Orationes VI. in celeberr. Archigymnaſio Viennen. de rebus publicis, cum academiæ nomine, coram Cæſar. Mai. tum alias ex publicis concionibus - recitatæ &c. A. 1569. Freytag Appar. II. p. 1246.

— Oeconomia biblior. ſ. partitionum theologicar. Libri V. Colon. 1568. fol. Bauer.

— Evangeliche Inquiſition wahrer und falſcher Religion, wider das gemain unchriſtliche Claggeſchrey, daſs ſchier niemands mehr wiſſen künde, wie ader was er glauben ſolle: In forma aines Chriſtlichen rathſchlags, wie ein ieder Chriſten menſch ſeines Glaubens halben gänzlich vergwiſt und geſichert ſeyn möge &c. Diling. 1572. 4. Cölln 1574. 4. Vogt p. 253. Gerdeſ. floril. p. 113. Freytag Anal. p. 302. *Omnes Ederi libri ſunt rariores.*

De Educatione liberorum apud Perſas ex Xenophontis Cyropædia, gr. & lat. Pariſ. 1563. 8. *Liber rarus.* Bibl. anon. Hag. III. p. 178.

Edzardi (Sebaſt.) Impietas cohortis fanaticæ, ex propriis Speneri, Rechenbergii, Peterſenii, Thomaſii,

masii, Arnoldi, Schützii, Boehmeri aliorumque Fanaticorum scriptis - ostensa. Hamb. 1703. 4. *Liber rarus fisco addictus.* Vogt p. 254.

Edzardi (Sebast.) Confutatio scripti Strimesiani de ratione & natura unionis. S. l. 1706. 4. *Scriptum rarum, Berolini publice crematum.* Bibl. Salthen. p. 341.

Efferen (Wilh. Ferd. ab) Manuale politicum de ratione status, seu idolo principum. Frf. 1639. 12. *Libellus rarus.* Bibl. Salthen. p. 591.

Effrem (Sancti) Opuscula quædam. S. l. & a. *Vetusta & rara editio.* Bauer.

— Sermoni, nouavamente dal greco nella volgar lingua tradotti da Ambrogio Eremita. In Venetia 1545. 8. *Liber perrarus.* Freytag Anal. p. 303. Widekind p. 96.

Egidius Romanus uid. Aegidius.

Eginhardi uita & gesta Caroli M. Annales item Regum Francorum ab A. 741-788. collecta per incertum quendam Bened. Rel. Monachum. S. l. & a. 4. *Editio prima rariss.* Bibl Salthen. p. 70.

Eglini (Raphael.) Conjecturæ halieuticæ, desumtæ a tribus piscibus marinis prodigiosis characteribus ad latera insignitis. Frf. 1611. 4. *Editio rara.* Freytag Anal. p. 304. Gerdes. floril. p. 113. ubi editio Tiguri 1598. sub tit. Prophetia halieutica recensetur.

Ehingen (Herrn George von) Itinerarium, das ist, Historische Beschreibung der Reisen nach der Ritterschaft vor 150. Jahren in zehn unterschiedliche Königreiche vollbracht; neben beygefügten contrafacturen derer Potentaten und Könige, an welches Hofe obgedachter Ritter sich begeben --

Aus Reimund Fuggern Muſeo colligiret, und von Dominico Cuſtode in Kupfer geſtochen. Augſp. 1600. fol. *Liber ingentis raritatis.* Vogt p. 255.

Ehingeri (Eliæ) Theſaurus antiquitatum eruditione eccleſiaſtica refertiſſimus, h. e. hiſtoriæ eccleſiaſt. Seculum XV. Frf. 1662. 4. *Liber rarus.* Bibl. Salthen. p. 23.

Ehrenberg (Warem. ab Ehrenberg) i. e. *Eberh. von Weihe*, Veriſimilia theologica, iuridica ac politica de regni ſubſidiis ac oneribus ſubditorum Lib. I. Samuel. c. VIII. traditis per Phil. Melanchthon. propoſita, repetita & defenſa, contra Bartolum, Badinum, Roſſæum &c. Frf. 1642. 8. *Liber rarus.* Bibl. Chriſt. I. p. 345.

Eimmart Ge. Chrp. uid. Virgilius.

Eleutherius (Auguſtin) de arbore ſcientiæ boni & mali, ex qua Adamus mortem comedit, quidnam ea ſit, ac quemadmodum ea etiam hodie cuique, ſicut Adamo, uetita ſit &c. Mulhuſii 1561. 8. *Liber perrarus.* Sinceri Neue Nachr. p. 355. Osmont I. p. 259. Vogt p. 256.

Eliaco Petri de uid. Aliaco.

Eliæ (Bertrandi) hiſtoria præpotentium comitum Fuxenſium edita. Toloſæ 1540. 4. *Liber rarior.* Gerdeſ. floril. p. 114.

Elichii (Phil. Lud.) Daemonomagia; ſiue libellus ἐροτηματικὸς, de dæmonis cacurgia, Cacomagorum & lamiarum energia. Frf. 1607. 8. *Liber rarus, paradoxus.* Bibl. Salthen. p. 552.

Elizabethæ *Reginæ Angliæ* Edicta duo contra Sacerdotes Societatis Jeſu & alumnos ſeminariorum, quæ a Gregor. XIII. Pont. Max. Romæ & Remis

pro

pro Anglis ſunt inſtituta, cum apologia Guil. Alani pro iisdem Sacerdotibus. Aug. Treuir. 1583. 8. *Liber rariſſimus.* Bibl. anon. Hag. III. p. 168.

Elizabethæ edictum promulgatum Londini Nouemb. 29. Anni 1591. Andr. Philopatri ad idem edictum reſponſio. S. l. 8. *Liber rariſſimus.* Bibl. Salthen. p. 433.

Elizade (Mich. de) Forma ueræ religionis inquirendæ. Neapoli 1662. 4. *Liber perrarus.* Osmont I. p. 259.

Ellingeri (Andr.) Hippocratis aphorismor. i. e. ſelectarum Sententiar. paraphraſis poetica. Frf. 1579. 8. *Liber rarus.* Catal. Smidsberg. II. p. 85. Vid. etiam Hymnorum eccleſ.

Elmacini (Ge.) hiſtoria Saracenica, qua res geſtæ Muslimorum inde a Muhammede Arabe, usque ad initium imperii Atabacæi per 49. Impp. ſucceſſionem fideliſſime explicantur; arabice olim exarata & lat. reddita opera Th. Erpenii. Acced. Roder. Ximenez hiſtoria Arabum. Lugd. Bat. 1625. 4. *Liber perrarus.* Catal. Süſſmilch. p. 255. Bibl. Salthen. p. 128.

Elogia ueris clarorum uirorum imaginibus appoſita, quæ in muſeo Iouiano Comi ſpectantur. Addita in calce operis Adriani Pontif. uita. Venet. 1546. fol. *Liber rarus.* Bibl. Solger. I. p. 186.

— Franc. Ponæ, utroque Latii ſtilo conſcripta. Veronæ 1629. 4. *Liber rarus.* Bibl. anon. Hag. II. p. 189. Adjuncta ſunt etiam Omniboni *Rigotti* meletematibus. Veron. 1648. 8. qui libellus pariter *rarus.*

Elſeuirior libror. Catalog. uid. Catalogus.

Eluci-

Elucidarius Carminum & Hiſtoriarum, uel Vocabularius poeticus. Pariſ. ſ. a. in 4. *Liber rarus.* Bauer.

Emblemata aniuerſaria academiæ Altorfinæ. Norimb. 1597. 4. c. figg. *Editio prima rara.* Bibl. Feuerlin. p. 147.

Emblemata paſſionis uid. Callot.

Emblemata ſæcularia, ſæculi huius mores ita exprimentia, ut ſodalitatum ſymbolis inſigniisque conſcribendis - peraccomodata ſint, uerſibus lat. rithmisque germanic. gallicis, belgicis -- exornata &c. Frf. 1596. 8. c. figg. *Liber rarus.* Bibl. Chriſt. II. p. 263.

Emblematum panegyricor. Academiæ Altorfinæ epitome. Norib. 1602. 8. c. figg. *Liber rarus.* Bibl. Feuerlin. p. 395.

Emblemes de l'amour divin. Paris ſ. a. in 8. c. figg. *Libellus rarior.* Bibl. Chriſt. II. p. 225.

— d'amour en quatre langues, latin, francois, anglois & hollandois, repreſentès en 48. belles figures en taille douce, avec l'explication en vers. Imprimé a Londres chez l'amour in 8. *Liber perrarus.* Catal. Neaulm. p. 135.

Emigliani (Pomp.) Guerre d'Italia tra la Sereniſſ. republ. di Venezia, e gli Arciducali di Caſa d'Auſtria, e tra Filippo III. Re di Spagna, e Carlo Emanuele Duca di Savoia. Seguite dall' anno 1615. In Poiſtorf in 4. *Liber ſuppreſſus perrarus.* Freytag Anal. p. 305. Vogt p. 256.

Emmii (Vbbon.) Appendix genealogica illuſtrando operi chronologico adiecta. Lugd. Bat. 162. fol. Bibl. Feuerlin. p. 6.9. Opus chronologic. uid. ſupra Vol. I. p. 249.

Emmii

Emmii (Vbbon.) Græcorum Respublicæ Partes II. Lugd. Bat. 1632. 12. Bibl. Feuerlin. p. 156.

— de agro Frisio inter Amasum & Lavicam fl. deque urbe Groninga in eodem agro & de iure utriusque syntagma. Cum serie magistratuum præcipuor. Groning. 1646. 8. Bibl. Salthen. p. 439.

— Historia nostri temporis, in qua duplex controuersia: altera inter comitem Frisiæ orientalis & ciuitatem Emdanam separatim; altera inter comitem & comitatus ordines, in quibus Emdani quoque sunt, ab ipsa origine exponitur. Opus posthumum — ex MSS. uulgatum. Groning. 1732. 4. Vogt p. 257. *Hæc omnia rara sunt, præcipue scriptum hoc ultimum, publicæ Auricæ 1733. combustum.*

Empiricus sextus uid. Sextus Empiricus.

Emseri (Hieron.) de origine propinandi &c. Lips. 1505. 4. Bauer.

— opuscula. Cracou 1518. 4. Aug. Vind. 1519. 4. Janozki Nachr. IV. p. 169. Gerdes. floril. p. 114.

— uita D. Bennonis, Episcopi Misnensis. Lipf. 1512. fol. Bibl. Mencken. p. 394.

— Annotationes über Luthers N. T. yezt zum vierdenmal vberschen, welche auch mit dem Newen Testament, so Emser seliger verdeutschet, auſsgangen sind, ym 1529. yhar in 8. Sinceri Neue Nachr. p. 403. *Omnia Emseri scripta perrara sunt.*

Enarrationes uocum priscarum in libris de re rustica per Ge. Alexandrin. Phil. Beroaldi in Columellam Annotationes; Aldus de dierum generibus, simulque de umbris & horis, quæ apud Palladium. Lugd. apud. Gryph. 1549. 8. *Liber rarus.* Bibl. Sarraz. III. p. 45.

Enchi-

Digitized by Google

Enchiridion uid. Catechiſmus.

Enen (Jo.) Geſta Treuirorum. Treuiris 1517. 4. *Liber rarus.* Bauer.

Enenckelii (Ge. Achat.) Seianus. Argent. 1620. 12. *Libellus rarus.* Bibl. Feuerlin. p. 600 Gerdeſ. floril. p. 114.

Engerdi (Jo.) Almæ Ingolſtadienſ. academiæ Tom. I. in ſeptem diuiſus partes, quarum I. Acclamationes poeticas. II. Cancellarios & Procancellarios. III. Principes illuſtriſſimos. IV. Comites illuſtres. V. Barones generoſos. VI. Archiepiſcopos & Epiſcopos. VII. Profeſſores theologiæ complectitur. Ingolſt. 1581. 4. *Opus rarum non continuatum.* Freytag Anal. p. 305.

Ennii (Viti) uita & obitus clariſſ. uiri Viti Theodori -- Norimbergenſ. ſ. l. in 8. *Scriptum paruum, ſed rarum.* Sinceri Nachr. p. 118.

Enoci (Lodoici) de puerili græcarum literarum doctrina. Oliua Rob. Stephani 1555. 8. *Liber perrarus.* Bibl. Salthen. p. 623.

Ens (Caſp.) Indiæ occidentalis hiſtoria. Col. 1612. 8. *Liber rarus.* Bibl. Feuerlin. p. 395.

Des anciens Enſeignes & Eſtendarts de France, de l'Auriflamme &c. Paris 1637. fol. *Liber rarus.* Bibl. Mencken. p. 508.

Entretiens imperial & d'Eugene ſur l'affaire du neuvieme Electorat, inſtitué par l'Empereur, avec le conſentement de la plus grande partie des Electeurs. S. l. 1695. 8. *Liber perrarus.* Catal. Briff. a Slawiet. p. 423.

Entretiens des Voyageurs ſur Mer. Cologne 1714. 12. Voll. IV. *Liber rarus & impius.* Osmont I. p. 259.

Eobani

Eobani (Helii) consolatio ad Guilielmum Ducem Brunsvicens. apud hostes captiuum. S. l. & a in 4. *Scriptum rarissim.* Bibl. anon. Hag. II. p. 210.

— de tumultibus horum temporum querela. Priscorum temporum cum nostris collatio. Omnium regnorum Europæ mutatio. Bellum seruile Germaniæ. Hæc omnia carmine heroico. Ad Germaniam afflictam consolatio paræneticа &c. Norimb. 1528. 8. *Liber perrarus.* Thes. bibl. II. p. 295.

— illustrium & claror. aliquot uirorum memoriæ scripta epicedia &c. ib. 1531. 8. *Liber rarus.* bibl. Christ. II. p. 176.

— syluarum Libri VI. Hagen. 1533. 8. *Liber rarus.* Bibl. Christ. II. p. 177.

— gratulatoria exclamatio ad Philippum Hessorum principem de Würtembergensi uictoria. Erf. 1534. 4.

— hodœporicon it. aliquot epistolæ aliquot Erasmi ad Eundem & alios. S. l. & a. in 4.

— Libellus epistolarum. Lips. 1561. 8.

— de tuenda bona ualetudine libellus, cum Jo. Placotomi commentar. Frf. 1571. 8. *Tanquam rara citantur hæc scripta* in Thes. bibl. II. p. 296.

Eparchi (Ant.) in euersionem Græciæ deploratio. Eiusd. epistolæ quædam ad concord. Reipubl. christianæ. Eiusd. epitaphium in Cardinal. Contaren. Omnia Græce. Venet. 1554. 4. *Liber rarus.* Bibl. anon. Hag. II. p. 202.

Ephemerides uid. Ge. Winther.

Ephæstionis Enchiridion de metris cum scholiis græcis. Venet. apud. Ald. 1526. 8. & Paris. 1553. 4. *Vtraque editio rarissima.* Vogt p. 258.

Epicteti

Epicteti Enchiridion græce c. uerſ. lat. Angeli Politiani, ex edit. Gregor. Haloandri. Norimb. 1529. 8. *Editio pauciſſimis uiſa.* Liter. Wochenbl. I. p. 33. ſq.

— enchiridion, cum Ang. Politiani interpretat. lat. it. Arriani commentarius diſputationum eiusd. Epicteti gr. & lat. interprete Jac. Schegkio. Gen. 1591. 8. Lugd. 1600. 8. *Editiones rarae.* Bibl. Chriſt I. p. 315. Bibl. Salthen. p. 493.

— Enchiridion, gr. cum Cebetis tabula. Acc. Arriani commentar de Epicteti diſputationibus Libri IV. Hier. Wolfio interprete, cum eiusd. notis, item Porphyrii uaria, ex uerſ. Lucæ Holſtenii. Cantabrig. 1655. 8. *Editio rara ac nitida.* Bibl. Salthen. p. 493.

— enchiridion & Cebetis tabula gr. & lat Lugd. Bat. & Amſt. 1670. 24. *Editio rara.* Osmont I. p. 260.

— Epitetto ſtoico. La morale filoſofia, tradotta di greco in volgare, da Giulio Ballino. Venez. 1565. 8. *Verſio infrequens.* Osmont. I. p. 260.

— his Morals, with Simplicius his Comment. made English from the Grece by Ge. Stanhope. Lond. 1700. 8. *Verſio apud nos rara.* Bibl. Chriſt. I. p. 316.

Epidemia uid. ſupra Vol. II. Leoniceni.

Epigrammata Græca ueterum elegantiſſima eademque latina ab utriusque linguæ iuris doctiſſimis uerſa atque e diuerſis auctoribus per Joh. Soterem collecta. Colon. 1528. 8. Friburgi 1544. 8. *Editiones perrarae.* Bibl. Chriſt. I. p. 116. Theſaur. bibl. IV. p. 296. Freytag Appar. II. p. 790.

— ueterum, poëtarum, græce, cum Epitaphiis & Epigrammat. Joach. Camerarii & Jacobi Mycilli.

li. Basil. 1538. 8. *Editio rara.* Bibl. Christ. I. p. 116.

Epigrammata græc. Libb. VII. Annotationib. Joh. Brodæi illustrata. Basil. 1549. fol. *Editio rara.* Freytag Appar. II. p. 781.

— græca selecta ex Anthologia, interpretata ad verbum, & carmine, ab Henrico Stephano, quædam & ab aliis; loci aliquot. ab eodem annotationibus illustrati. Eiusdem interpretationes centum & sex unius distichi, aliorum item quorundam epigrammatum. Gen excud. Henr. Steph. 1570. 8. *Editio perrara.* Bibl. Christ. I. p. 116.

— selecta ex florilegio & alia quædam e ueterib. poêtis comicis &c. Romæ 1608. 12. *Editio perrara.* Freytag Appar. II. p. 791. Vid. etiam Anthologia.

Epigrammata græca & lat. in Paulum V. Pont. Max. s. l. & a. *Folia pauca, sed rarissima.* Vogt. p. 258.

Epinicion ad Leon. Culmannum, Prædicantem apud Noricos Lutheranum. S. l & a. in 4. *Opusculum infrequens.* Bauer.

Epiphanii (Episcopi Cypri) oratio in sepulturam corporis Domini. Nunc primum in lucem edita e biblioth. Simonis Simonidæ. Samoscı 1604. 4. *Editio rara.* Janozki Nachr. V. p. 217.

Episcopii (Sim.) op de Proeve van Abrahamus Haidanus tegen de Onderwysinge in de christelycke Religie na de Belydenisse der Remonstranten. Roterod. 1644. 4. *Liber rar.* Bibl. Salth. p. 253.

— XXXIV. Predicatien over de Worden Christi Joh. XVII, 3. Amst. 1646. 4. *Liber rarus.* Bibl. Salthen. p. 235.

Epiſtola cuiusdam puelle Romane. Quendalinus Mellarius Reyſerus edidit. ſ. l. & a. (ueriſimiliter 1511.) in 4. *Liber perrarus, carmine elegantiſſimo ſcriptus.* Freytag Appar. I. p. 21.

— de miſeria curatorum. ſ. l. & a. in 4. *Vetus & rara editio.* Bauer.

— Rabbi Samuelis miſſa ad R Yſaac - - Annexa eſt — Pontii Pilati de indubitata Hieſu reſurrectione ad Tiberium imp. epiſtola. Impreſſ per Caſp. Hochfeder nurnbergenſ. 1498. 4. *Opuſculum rarum.* Bauer.

— apologetica à la Mageſtad Catolica de D. Felipe el Grande, contra el parecer de cierto Miniſtro conſultado por ſu Mageſtad ſupra la recuperacion de Portugal, eſcrivela D. Hernando de Molina, y Savedra Movido del Zelo del ſervicio de ſu Mageſtad &c. En Colonia 1650. *Liber rariſſimus.* Bibl. Sarraz. II. p. 139.

Epiſtolæ ad Frid. *Nauſeam* uid. ſupra Vol. III. Nauſea.

Epiſtolæ b. *Mariæ* uid. ſupra Vol. II. Inchofer.

Epiſtolæ ad Reiner. *Reineccium* uid. Reineccius.

Epiſtolæ ad Joh. *Schwebelium* uid. ſupra Vol. IV. Schwebelius.

Epiſtolæ trium illuſtrium uirorum ad Herm. comitem Nuenarium in cauſa controuerſiæ Reuchlin. Ex Borromago imperiali urbe. ſ. a. in 4. *Scriptum magnæ raritatis.* Bauer.

— diuerſorum præter Baſilii, Gregori & Libanii, Philoſophorum, oratorum & rhetorum, circiter XXXV. autorum, græce. Venet. apud Ald. 1499. *Liber rarus.* Bibl. anon. Hag. II. p. 241.

Epiſtolæ

Digitized by Google

Epiſtolæ doctorum uirorum, quibus cum euchariſtiæ & anabaptiſmi negotium, tum alia religionis capita & eccleſiaſticæ adminiſtrationis officia, noſtro ſeculo perturbatiſſimo -- continentur. A. 1548. ſ. l. in fol. *Liber admodum rarus.* Bibl. Feuerlin. p. 305.

— Duæ: Altera Aloyſii Lipomani — ad illuſtriſſ. princip. Nicol. Radiuilum: altera eiusd. Radivili ad Lipomanum &c. Regiom 1556. 4. *Liber rariſſimus.* Janozki Nachr. I. p. 62.

— clarorum uirorum ſelectæ. Colon. 1586. 8. *Liber rarus.* Bibl. Feuerlin. p. 395.

— decretales ſummorum Pontificum. Romæ 1591. fol. Voll. III. *Opus apud nos rariſſimum.* Bibl. Sarraz. I. p. 180.

— græcanicæ mutuæ antiquorum Rhetorum, Oratorum, Philoſophor. Medicor. Theologor. Regum, ac imperatorum &c. Aurel. Allobrog. 1606. fol. *Opus rarum.* Bibl. Chriſt. II. p. 74. Bibl. Mencken. p. 146.

— quas Romani Pontifices miſerunt ad principes uid. ſupra Vol. I. Jac. Gretſerus.

— rabbinicæ ſ. Epiſtolæ ſalutationum dictæ. Baſil. 1603. 8. *Liber inuentu difficilis.* Vogt p. 29

— ſelectiores illuſtrium & clarorum uirorum ſuperiore ſeculo ſcriptæ uel a Belgis uel ad Belgas Centuriæ II. Lugd. B. 1617. 8. *Liber rarus.* Bibl. Feuerlin. p. 396.

— præſtantium ac eruditorum uirorum eccleſiaſticæ & theologicæ, quæ a Jac. Arminio, Carolo Vorſtio, Sim. Epiſcopio, Hug. Grotio, Caſp. Barlæo conſcriptæ ſunt. Amſt. 1660. 8. *Liber rarus.* Bibl. Chriſt. II. p. 92.

— uarior. Patrum ad Concilium Epheſinum, publi-

catæ per Chr. Lupum Louanii 1682. 4. Voll. II. *Liber rariſſimus.* Bibl. Sarraz II. p. 206. Bauer.

Epithalamium delicatiſſimum Salomonis in gratiam tanti Iſraelitarum regis ante tot ſecula cantatum: nenc in gratiam Princip. Friderici Wilhelmi, regni Boruſſici &c. hæredis, nec non principis Sophiæ Dorotheæ, Ducis Brunvicenſ. & Luneburgenſ. cum matrimonium A. 1706. inirent, renouatum 1707. 8. *Scriptum rariſſimum, ſed maxime impium.* Vogt p. 261.

Epitome in Diuæ Parthenices Mariæ hiſtoriam ab Alberti Dürero Norico per figuras digeſta cum uerſibus annexis Chelidonii. Norimb. 1511. fol max. c. figg. *Liber perrarus.* Liter. Wochenbl. I. p. 364.

— compendioſaque introductio in libros arithmeticos ſeuer. Boethii, adiecto familiari commentario &c. Pariſ. 1522. fol. c. figg. ligno inciſis. *Liber perrarus.* Bibl Chriſt. II. p. 367.

— chronicorum ac magis inſignium hiſtoriarum mundi uelut index, ab orbe condito ad hæc usque tempora. Frf. 1533. 8. c. figg. *Liber rarus.* Bibl. Feuerlin. p. 396.

— proceſſus de occidendis hæreticis & ui conſcientiis inferenda, inter Juſtum Lipſium 1589. ea aſſeuerantem & Theod. Coornhertium eadem refringentem. Goudæ 1597. 8. *Opuſculum rarum.* Bibl. Salthen. p. 521. Vogt p. 216.

Epitres des Princes, lesquelles ſont adreſſées aux Princes, ou on parle des Princes. Paris 1572. 4. *Liber rarus.* Catal. Smidsberg. I. p. 54.

— *françoiſes* des perſonnages illuſtres & doctes a Mr. Joſeph Juſte de la Scala. a Harderw. 1624. 8. *Liber rarior.* Vogt p. 260.

Epochæ

Digitized by Google

Epochæ celebriores, Aſtronomis, Hiſtoricis Chronologis Chataiorum, Syro-Græcorum, Arabum, Perſarum choraſiniorum uſitatæ, ex traditione Vlug Beigi, Indiæ principis-recenſuit & commentariis illuſtrauit Joh. Grauius, arab. & lat. Lond. 1650. 4. *Liber rarus.* Bibl. Chriſt. II. p. 573.

Eppendorff (Heinr. von) Bekürtzung Römiſcher Hiſtorien, biſs vff die Keyſſer vſs den fürtrefflichſten, vnd alten Geſchichtſchreibern, Floro, Ruffo vnd Futropio -- zum fleiſſigſten vſsgezogen. Straſsb. 1536. fol.

— Türckiſcher Ankunfft, Krieg vnd Handlung, verteutſcht, ib. 1550. fol.

— Kriegs-Vbung deſs fürtrefflichen — erſten Römiſchen Kaiſers Julii ſampt andren Römiſchen, auch auslendigen Fürſten, Veldtherren und Hauptleuthen der gantzen Welt gegen Julio Vergleichung. Mit kurzer hiſtoriſcher Erzälung ihrer Thaten — durch Franc. Florid. Sabinum.

Die wunderbarliche Hiſtori von der Chriſten Auſszug vnder K. Heinrichen dem vierdten zu des heiligen Lands-errettung &c. durch Bened. Aretinum in IV. Bücher beſchrieben.

Die Belagerung vnd eroberung der keiſerlich. ſtatt Conſtantinopel — durch Leonhardum den Erzbiſchoff zu Mitylene — dargegeben.

Item der ſchönen Inſul — Rhodus Verluſt &c. von Jac. Fontano — Alles aus lat. ſprachen ins tewtſch verdollmetſchet. ibid. 1551. fol.

— Tugendſpiegel der Hoch- und Weltweiſen von löblichen guten Sitten vnd Wandel XXI. Bücher. Mancherley Weiſer lehren vnd Vnderweiſungen auſs Plutarcho verdeutſcht. 1551. fol. *Omnes hi libri perrari ſunt.* Chrp. Saxii de Henr. Eppendorpio commentar. p. 70. 71. 74. 75.

Eraſmi (Roterod.) Epiſtola, cur mutuauerit monaſticam uitam, item habitum. ſ. l. & a. in 4. Bibl. Feuerlin. p. 77.

— Spongia aduerſus aſpergines Hutteni. ſ. l. & a. 8. Bibl. Feuerlin. p. 397. it. Baſil. 1523. 4. Bibl. Chriſt. II p. 432.

— de duplici copia rerum ac uerborum Commentarii duo. Argent. 151 . 4. & cum epiſtola ad Jacob. Wimphelingium ib. 1516. 4. Lutet. 1546. 8. Bibl. Chriſt. II. p. 55. Freytag Appar. II. p. 712.

— Libellus de conſtructione octo partium orationis ex Britannia nuper huc translatus. Baſ. 1515. 4. Freytag Appar. II. p. 747.

— opuſculum, cui titulus eſt Moria, i. e. Stultitia quæ pro concione loquitur. Venet. in ædib. Aldi 1515. 8. it. cum commentatiis Ger. Liſtrii Baſil. 1521, 4. Freytag Appar. III. p. 540. Bibl. Chriſt. II. p. 320.

— Enchiridion de milite chriſtiano, in quo taxatis uulgi ſuperſtitionibus, a priſcæ religionis puritatem: ueteris æloquentiæ litus nos prouocat. Lipſ. 1515. 4. Freytag Appar. III. p. 542.

— Lucubrationes, ex edit. Nic. Gerbelii. Argent. 1516. 4. Bibl. Chriſt. II. p. 357.

— Encomium matrimonii & artis medicæ. Baſil. 1518. 4. Bibl. Chriſt. II. p. 79.

— in N. T. denuo ab eodem recognitum Annotationes, ingenti nuper acceſſione per autorem locupletatæ. Baſil. 1519. fol. Sinceri Anal. p. 121.

— & ad hunc aliorum eruditiſſimorum hominum epiſtolæ. Baſil. 1518. 4 Bibl. Chriſt. II. p. 7 .

— farrago noua epiſtolar. ad alios & aliorum ad-ad hunc &c. ib. 1519. fol. min. Theſaur. bibl. I. pag. 71.

Eraſmi

Eraſmi (Roterod.) opus epiſtolarum, ib. 1529. fol. Bibl. Salthen. p. 162.

— Paraphraſes zu tütſch die epiſteln ſancti Pauli I. zu den Epheſiern — Philemon — durch meiſter Leonem Jud Pfarherren zu Eynſidlen gentzlich dem Latyn nach vertütſcht. Zürich 1521. 4. *Editio prima admodum rara.* Freytag Anal. p. 310.

— in Acta Apoſtolorum paraphraſis, nunc primum recens nata & edita. Baſil. 1524. 8. Freytag l. c.

— de libero arbitrio. Baſil. 1524. 8. Bibl. Feuerlin. p. 397.

— chriſtiani matrimonii inſtitutio. ib. 1526. Lugd. B. 1650. 12. Bibl. Feuerlin. l. c. & p. 557.

— de recta latini græcique ſermonis pronuntiatione dialogus. Eiusd. dialogus, cui titulus Ciceronianus de optimo genere dicendi. Pariſ. 1528. 8.

— iidem dialogi, quibus acced. Jac. Caratini de literarum ſono libellus; Aldi Manutii de uitiata uocalium ac diphthongorum prolatione parerga; Ant. Sabellici de L. L. reparatione dialogus. Col. 1529. 8. Bibl. Chriſt. II. p. 19.

— uidua chriſtiana ad Sereniſſ. pridem Hungariæ Bohemiæque reginam Mariam — Liber Lactantii Firmiani de opificio dei recognitus &c. Baſ. 1529. 8. Vogt p. 261.

— Paraphraſes in N. T. Baſil. 1540. 8. Vol. III. Bibl. Salthen. p. 504.

— prouerbiorum chiliades IV. cum ſesqui centuria, it. Henr. Stephani animaduerſiones in Eraſmicas quorundam adagior. expoſitt. Pariſ. apud Rob. Steph. 1558. fol. Bibl. Chriſt. II. p. 324.

— chiliades IV. cum ſesqui-centuria emendatæ & ſecundum Concilii Tridentini decretum expurgatæ. Adiectæ ſunt Henr. Stephani animaduerſiones it. Appendix & Hadr. Junii, Jo. Alex. Braſſicani,

ni. Jo. Vlpii, Gilb. Cognati & aliorum adagia. Paris 1571. fol. Bibl. Chriſt. l. c.

Eraſmi (Roterod.) de nouo euangelio nouisque Euangeliſtis iudicium, ſtudio Jac. Gretſeri. Ingolſt. 1611. 4. Bibl. Salthen. p. 248.

— uita, accedunt epiſtolæ illuſtres. Lugd. Bat. 1642. 12. Bibl. Feuerlin. p. 557. *Hæc omnia e ſcriptis Eraſmi ſunt rariora.*

Eraſmi (Joh.) Antitheſis Chriſti & Anti-Chriſti, de uero & uno deo. ſ. l. 1585. 12. *Liber perrarus.* Osmont I. p. 263.

Eraſti (Thom.) Defenſio libelli Hier. Savanarolæ de aſtrologia diuinatrice aduerſus Chriſt. Stathmionem. Pariſ. 1569. 4. *Liber rarus.* Osmont I. p. 263.

— diſputatio de auro potabili. Baſil. 1578. 8. *Liber rarus.* Catal. Briffaut a Slawiet. p. 427.

— Andr. *Dudithi*, Marc. *Squarcialupi*; Simon. *Grynæi* de cometis diſſertationes. *Collectio admodum rara.* Freytag Appar. III. p. 764.

— diſputationum & epiſtolarum medicinalium Volumen doctiſſimum. Tig. 1595. 4. *Opus perrarum.* Bibl. Salthen. p. 304.

Erbhuldigung uid. Joſeph. I.

Erbſünde. Philoſophiſche Vnterſuchung von dem Zuſtand des Menſchen in der Erbſünde. Frf. und Leipz. 1746. *Liber pernicioſus & rarus.* Bibl. Feuerlin. p. 397.

Ercilla (Alfonſo de) Primera y ſegunda parte de la Araucana En Madrid 1578. 4. *Liber admodum rarus.* Bibl. Sarraz. II. p. 188.

Eremundi (Ern.) origo & hiſtoria Belgicorum tumultuum. Amſt. 1641. 12. *Liber rarus.* Bibl. Feuerlin. p. 558.

Erfordia

Erfordia (Jacob de) de erroribus & moribus Chriſtianorum. Lubec. 1488. 4. *Liber rarus.* Sinceri not. crit. p. 299.

Erhardi (Joh. Vlr.) Roſetum Parnaſſium fonte Caſtalio rigatum, diuerſoque florum genere exornatum ſ. poemata uaria. Stuttg. 1674. 8.

— Roſeti Parnaſſi ampliatio, ib. 1675. 8.

— Renouatio & propagatio roſeti Parnaſſi, ib. 1678. 8. *Libri rari.* Bibl. Chriſt. II. p. 199.

Ericei Syluula ſententiarum, exemplorum, hiſtoriarum, allegoriarum, ſimilitudinum, facetiarum D. Martini Lutheri ac Phil. Melanchthonis & aliorum. Frf. 1566. 12. *Libellus rarus.* Bibl. Salthen. p. 453.

Erkentniſs der Sünden, uid. Sünden.

Ernſtii (Henr.) Catholica iuris, cum eiusdem emendationibus in opera poſthuma Jacobi Cuiacii Hafn. 1634. 12. *Liber perrarus.* Vogt p. 265.

— σοφὸς ἄσοφος, ſiue diſſert. de re ſumma, omniumque difficillima; nempe de uera philoſophia, uocisque eius abuſu. Hamb. 1665. 8. *Liber admodum rarus.* Bibl. Salthen. p. 572.

Erodoto uid. Herodotus.

Erythræi (Jani Nicii) Pinacotheca imaginum illuſtrium. Partt. III. Colon. 1645. 8. *Editio originalis & rara.* Bibl. Feuerlin. p. 399.

— Dialogi XVII. Col. Vbior. 1645. 8. *Liber rarus.* Bibl. Chriſt. II. p. 92.

— eudemiæ Libri VIII. (Amſt.) 1637. 8. *Liber rarus.* Bibl Chriſt. II. p. 312.

Erythræi (Nic.) index in Virgilium. Venet. 1538. 8. *Editio rara.* Bibl. Feuerlin. p. 399.

Erythræi (Val.) Auguſtana confeſſio eiusque apologia tabulis delineata & reſoluta. Argent. 1565. fol.

fol. *Liber rarus plerisque ingnotis.* Bibl. Salthen. pag. 236.

Erzehlung der Disputation zu Rheinfels zwischen Petro Haberkorn und Valerio Magno Capucinern, gehalten. Giessen 1652. 4. *Scriptum rarum.* Bibl. Salthen. p. 43.

L'Escaigne (Tristan de) disputation entre l'homme & la raison; composée en l'honneur de la glorieuse vierge Marie. Paris s. a. in 12. *Liber rarus.* Osmont I. p. 263.

Escalande (Bernardino de) dialogos de l'arte militar. Sevilla 1583. 4. *Liber rarus.* Osmont I. l. c.

Eschenbachii (A. C.) Epigenes de poesi Orphica, in priscas Orphicorum carminum memorias liber commentarius. Norib. 1702. 4. *Liber rarescens.* Bibl. Salthen. p. 150.

Eschenbach (Wolframs von) Helden-Gedicht von Parzival und Tyturell. s. l. 1477. fol. *Liber rarissimus.* Vogt p. 266.

Esope en belle humeur, ou derniere traduction & ausmentation de ses fables en prose & en vers. Amst. 1690. 12. cum figg. *Liber rarus.* Bibl. Christ. II. p. 258.

Esopus uid. Aesopus.

Espagnet (Président d') la philosophie naturelle, rétablie en sa pureté, avec le traité de l'ouvrage secret de la philosophie d'Hermes. Paris 1651. 8. *Liber rarus.* Osmont I. p. 264.

Espeio de Cavallerias, & los amores de D. Roldan, y Angelica la bella 1586. fol. *Liber rarus.* Bibl anon. Hag. I. p. 219.

Espenceii (Claud.) sacrarum heroidum liber: Cum præfat. de profectu ex gentilium librorum lectione percipienda & scholiis in singulas epistolas, earum præser-

præſertim, quæ ad Theologiam pertinent. Pariſ. 1564. 8. *Liber rarus.* Sinceri not. crit. p. 120.

Eſpéſſes (Charles Fay d') Memoires de pluſieurs ch ſes conſiderables advenuës en Francé depuis le commencement de 1607. où finit l'hiſtoire de Mr. de Thou, jusqu'en 1609. a Paris 1634. 8. *Liber rariſſimus.* Vogt p. 266.

Eſpinar (Martines de) arte de belleſtria y monteria. En Madrid 1644. 4. *Liber rarus.* Osmont I. p. 264.

Eſpinoſa (Pedro) Primera parte de las flores de Poetas illuſtres de Eſpanna. En Valladolid 1605. 4. *Liber admodum rarus.* Bibl. Sarraz. II. p. 188.

Eſprinchard (Jaques) l'hiſtoire des Empereurs Romains, depuis Jules Celar jusques a Rudolphe II. Pour Sam. Creſpin 1600. 8. *Liber rariſſimus.* Bibl. Salthen. p. 623.

L'Eſprit de Mr. Arnaud uid. Ant. Arnauld.

Fſtaco (Baltezar) Sonetos, Cancoes, Eclogas, e outras kimas compoſtas per Baltez. Eſtaço. En Coimbra 1 04. *Liber admodum rarus.* Bibl. Sarraz. II. p. 186.

Eſtaing (M. le Comte de') diſſertation ſur la nobleſſe d'extraction & ſur l'origine des Fiefs. Paris 1690. 8. *Liber infrequens.* Osmont I. p. 264.

Eſtampes pour ſervir a l'hiſtoire des arts & metiers; ſçavoir la maniere da faire la papier; la fabrique des Cartons; Tout ce qui peut ſervir a l'imprimerie, les lettres decoupées, impreſſion en tailles douces; dorure des livres; moulins à poudre, corroyeur, Tanneur, maniere de faire le ſucre, eau de vie &c. Paris de l'Imprimerie roiale

roiale 1701. fol. *Opus regiis ſumtibus excuſum rariſſimum.* Bibl. anon. Hag. I. p. 75. Vogt p. 267.

Eſtienne Charles uid. Carol. Stephanus.

Eſtienne Henri uid. Henricus Stephanus.

L'Eſtoille Journal du regne du Roy Henri III. &c. uocatur diarium *rariſſimum* in Gerdeſ. floril. p. 115.

L'Etat de la cour des Rois de l'Erope, ou l'on voit les noms, ſurnoms, qualitez, armes, alliances & poſteritez des Roys & princes ſouverains & autres Princes & Princeſſes de leurs maiſons, vivans dans l'Europe &c. a Paris 1680. 12. Voll. IV. *Opus rarum.* Catal. Neaulm. p. 140.

Etterlyns (Petermann) Kronica von der loblichen Eydtgnoſchaft Jr harkomen vnd ſuſt ſeltzam ſtritten vnd geſchichten. 1507. fol. *Liber perrarus.* Blaufus Beytr. I. p. 290.

Etymologicum Magnum Linguæ Græcæ. Romæ 1499. fol. *Liber rarus.* Bibl. Sarraz. I. p. 182.

— magnum græcum ſ. magnum Grammaticæ penus, in quo & originum & analogiæ doctrina ex ueterum ſententia copioſiſſime proponitur, hiſtoriæ item & antiquitatis monumenta paſſim attinguntur — adauctum opera Frid. Sylburgii. E typograph. Commel. 1594. fol. *Liber maxime rarus.* Vogt p. 268.

Euangelia & Epiſtolæ dominical. dialecto Slaveno-Carniolana. Græcii 1672. 8. *Liber rariſſimus.* Sparvenfeld Centur. libr. rariſſ. p. 66.

Euangelium Matthæi uid. Matthæi.

Les Evangiles des Connoilles, faites a l'honneur & exapl-

Digitized by Google

& exaulcement des Dames. ſ. l. & a. fol. *Liber perarus.* Osmont I. p. 266.

Euclidis Rudimenta muſices. it. Sectio regulæ harmonicæ, nunc primum gr. & lat. excuſa, Jo. Pena interprete. Pariſ. 1557. 4.

— optica & catoptrica, nunquam antehac græce edita. Eadem lat. reddita per Jo. Penam. ibid. eod. in 4.

— Data, Claud. Hardy nunc primum græce edidit, lat. uertit. ſcholiisque illuſtrauit: adi. Marini comment. quo Dati natura, datorumque Euclideorum utilitates explicantur. Lutet. Pariſ. 1625. 4. c. figg.

— la perſpective trad. en françois ſur le texte original — par Rol. Freart de Chantelon. Paris 1682. 4.

— quæ ſuperſunt, omnia, gr. & lat. ex recenſione Dauidis Gregorii. Oxon. 1703. fol. *Hæ omnes editiones præſtantes ac raræ ſunt.* Bibl. Chriſt. I. p. 365. 366. 377. Osmont I. p. 266.

Eugyppii (Abbatis Africani) Theſaurorum ex D. Auguſtini operibus, mille ante annos ingenti labore de emendatiſſimis exemplaribus ſelectorum, Tomi II. — cura Joh. Herold. Baſil. 1542. 1543. fol. *Liber perrarus.* Freytag Anal. p. 320. Osmont I. p. 266.

Eunapius Sardianus de uitis Philoſophorum & Sophiſtarum, gr. & lat. interprete Hadr. Junio. Antuerp. ex offic. Chrp. Plantini, 1568. 8. *Editio prima græca, rara, ac nitida.* Freytag Appar. I. p. 228. Bibl. Chiſt. II. p. 403.

— idem gr. & lat. ex edit. Andr. Schotti & opera Hier.

Hier. Commelini. Pariſ. apud Henr. Stephan. 1616. 8. *Editio rara.* Bauer.

Eurialo d'Aſcoli, ſtanze ſopra le ſtatue di Lacoonte, di Venere, e di Apollo nel Vaticano. Romæ 1539. 8. *Liber rarus.* Osmont I. p. 266.

Euripidis tragœdiæ quatuor: ſcilicet Medea, Hippolytus, Alceſtis & Andromache græce. ſ. l. & a. 4. *Editio princeps rariſſima.* Smith Catal. libr. rariſſ. p. 25.

— tragœdia Phœniſſæ, emendata ex manuſcriptis & latina facta ab Hugone Grotio. Amſtel. 1631. 8. *Liber rarus.* Freytag Appar. III. p. 557.

— quæ extant omnia, gr. & lat. opera Joſuæ Barnes. Cantabrig. 1694. fol. *Editio rara & optima.* Bibl. Chriſt. II. p. 112.

— l'ecuba, tradotta in lingua Toſcana da Giov. Batt. Gelli, ſ. l. & a. in 8. *Verſio rara.* Osmont I. p. 310.

— la tragedie Hecuba traduite de Grec en rhytme françoiſe. Paris. 1550. 8. *Liber rarus.* Bibl. anon. Hag. III. p. 211.

Euſebii (Pamphili) de præparatione euangelica, Ge. Trapezuntio interprete. ſ. l. 1470. fol. *Editio princeps rariſſima.* Smith Catal. libr. rariſſ. p. 26.

— eadem, interprete Ge. Trapezuntio. Venet. 1491. & ibid. 1500. fol. *Editiones raræ.* Bibl. Mencken. p. 859. Freytag Appar. I. p. 632.

— Polychronii, Pſelli in Canticum Canticorum expoſitiones græce. Jo. Meurſius primus nunc e tenebris eruit & publicauit. Lugd. Bat. ex offic. Elzeuir. 1625. 4. *Liber rarus.* Blaufus Beytr. I. p. 102.

Euſebii

Euſebii Cæſarienſ. Epiſcopi, chronicon: quod Hieronymus presbyter diuino eius ingenio *Latinum* facere curauit & usque in Valentem Cæſarem Romano adiecit eloquio. Ad quem & Proſper & Matthæus Palmerius & Matthias Palmerius complura addidere. Quibus demum nonnulla ad hæc usque tempora ſublecuta adiecta ſunt. Pariſ per Henr. Steph. 1518. 4. *Editio perrara.* Blaufus Beytr. II. p. 237.

Euſtachii (Barthol.) de dentibus libellus. Venet. 1563. 4. *Liber rarus.* Osmont I. p. 267.

Euſtathii in Homeri Iliad. & Odyſſ. commentar. gr. Baſil. 1559. fol. Voll. III. *Opus rarum.* Bibl. Chriſt. II. p. 111.

— de Ismeniæ & Ismenes amoribus Libri XI. Gilbertus Gaulminus Molinenſis primus græce ex regia bibliotheca edidit & lat. uertit. Lutet. Pariſ. 1618. 8. *Liber rarus.* Freytag Appar. I. p. 230.

Euſtrathii & aliorum inſignium Peripateticorum commentaria in Libros X. Ariſtotelis de moribus ad Nicomachum, una cum textu ſuis in locis adiecto græce. Venet. 1536. fol. *Liber rarus.* Bibl. Chriſt. I. p. 309.

Euthymius Monachus Zigabenus uid. ſupra Vol. IV. Zigabenus.

Eutropii Breuiarinm hiſtoriæ Romanæ ab urbe condita ad M. C. IX. cum comment. El. Vineti. Acc. Pauli Diaconij de geſtis Romanor. libri VIII. Pariſ. 1560. 12. *Editio rarior.* Bibl. Salthen. p. 398.

Examen doctrinæ Sorbonicæ de euchariſtiæ ſacramento & ſacrificio. ſ. l. 1566. 8. *Liber rariſſimus.* Bibl. anon. Hag. III. p. 38.

Examen

Digitized by Google

Examen des Eſprits propres & naiz aux ſciences Pariſ. 1618. 12. *Liber rarus.* Bibl. Salthen. p. 467.

— de la religion, dont on cherche l'eclairciſſement de bonne foy attribué a Mſr. de S. Evremond. A Trevoux 1745. 12. *Liber deteſtabilis, a curia Pariſienſi flammis adiudicatus.* Freytag Anal. p. 325.

Excerpta ex tragœdiis & comœdiis græcis, tum quæ extant, tum quæ perierunt, emendata & latinis uerſibus reddita ab Hugone Grotio. Pariſ. 1626. *Liber rarus.* Bibl. Chriſt. II. p. 114.

Exegeſis hiſtorica cauſas commemorans, quibus ordines regni Sueciæ prouocati, Sigismundum III. Regem Polon. eiusque progeniem uniuerſam, in uniuerſam aeuitatem Suecano exuerunt diademate & — D. Carolum IX. una cum ſubſecutura S. R. M. Liberorum legitima propagine pro ſuis & totius regni Sueciæ Regibus, ac ueris dominis ſubrogarunt atque coronarunt. Stockh. 1610. 4. *Liber rarus.* Bibl. Salthen. p. 94.

Exempelſprüch der Alten Weiſenn, mit vil ſchönen beyſpielen und figuren erleuchtet. Darinnen faſt aller Menſchen Weſen, Händel, Untrew, Liſt, Geſchwindigkeit, Neyd und Haſs figuriert und angezeygt werden &c. Straſsb. 1545 fol. *Liber rarus.* Stolle Nachr. II. p. 205. Bibl. Feuerlin. p. 400.

Eximenes (Franç.) de ſaints Anges. Lyon 1486. fol. *Liber rarus.* Osmont I. p. 268.

Expilly (Claude) hiſtoire du chevalier Bayard, avec ſon ſupplement, par Cl. Expilly, & les annotations de Theod. Godefroy augmentées par Louis Videl. Grenoble 1651. 8. *Liber rarus.* Bibl. Menck. p. 503. Vid. etiam ſupra Bayart.

Expla-

Explanatio chriſtiana de fide & ſacramentis, contra hæreticorum id temporis errores. Acceſſit præterea Edictum Caroli V. Cæſaris, cum articulis, quibus docetur fidei & religionis chriſtianæ uera obſeruantia. Cracou. 1545. 8. *Liber rariſſimus.* Janozki Nachr. I. p. 23.

— ueri & legitimi iuris, quo Luſitaniæ rex Antonius I. nititur, ad bellum Philippo Regi Caſtil. pro regni recuperatione inferendum. Lugd. B. 1585. 4. *Liber rarus.* Bibl. anon. Hag. II. p. 168.

— quinque capitum definitionis S. Generalis Florentinæ ſynodi, iam olim pie conſcripta, nunc uero ad communem Græcorum utilitatem uernaculo eorum ſermone donata. Falſo antea Gennadio Patriarchæ adſcripta. Romæ 1628. 4. *Opus rarum.* Blaufus Beytr. I. p. 225.

Expoſitio Witebergenſis ſ. Ex Actis ſynodicis & aliis diligenter & fideliter collecta expoſitio eorum, quæ Theologi Academ. Witeberg. & harum regionum alii, qui his adiuncti fuerunt, in deliberationibus prouincialibus & alioquin extra has, de rebus ad religionem pertinentibus, monuerint, ſuaſerint, docuerint, reſponderint, conceſſerint, illo tempore, qua, & de his ipſis, & de libro Auguſtano — *interim* — quæſitum fuit &c. Witteb. 1559. 4. *Liber rarus.* Gerdeſ. floril. p. 116.

Extract eines Politici an Hn. D. Georgium Frantzken — Canzlern zu Gotha, die Streitigkeit zwiſchen D. Georgio Calixto und andern Theologen betr. Bremen 1649. *Scriptum perrarum.* Blaufus Beytr. I. p. 16.

Eyering (Euchar.) Prouerbiorum copia, etlich viel hundert lateiniſcher und teutſcher ſchöner und lieblicher Sprichwörter I-III. Th. Eisleb.

1601. 4. *Collectio rara.* Bibl. Christ. II. p. 328. Bibl. Salthen. p. 624.

Eyndii (Jac.) chronici Zelandiæ libri II. Middelb. 1634. 4. *Liber rarus.* Bibl. Süssmilch. p. 398.

Eyſengrein (Mart.) beſchaidne -- Erklärung dreyer Haupt-Artickel Chriſtlicher Lehre. Ingolſtad 1568. 4. *Liber rarus.* Bibl. Salthen. p. 343.

Eyſſonii (Henr.) Tr. de oſſibus infantis cognoſcendis, conſeruandis & curandis c. Volch. Coideri eorundem oſſium hiſtoria. Groen. 1699. 12. *Liber rarus.* Bibl. Lehmann. p. 99

Eytzinger Mich. uid. Aitzinger.

F.

Fabretti (Raph.) Inſcriptiones antiquæ. Romæ 1699. fol. *Liber rarus.* Bauer.

Fabri (Ant.) in præfationem naturalis hiſtoriæ Plinii commentationes. Rom. 1510. 4. *Liber rarus.* Bibl. Christ. I. p. 291.

Fabri (Anton.) Codex Fabrianus Definitionum forenſium & rerum in ſacro Sabaudiæ ſenatu tractatarum in IX. Libros diuiſum fol. Gen. 1659. *Opus rarum.* Catal. Briff. a Slawiet. p. 63.

Fabri (Franc.) Sylua, cui titulus Bohemia &c. Lipſ. 1520. 4. *Libellus perrarus.* Bibl. Christ. II. p. 799.

Fabri (Girol.) le ſagre memorie di Ravenna antica. Venet. 1664. 4. *Liber rarus.* Bibl. anon. II. p. 155.

Fabri (Jac.) Stapulenſ. Arithmetica X. libris demonſtrata. Muſica libris demonſtrata IV. Epitome in libros arithmet. Seuer. Boethii. Ritmimachie

chie ludus &c. Pariſ. 1496. fol. *Editio rariſſ.* Freytag Anal. p. 330.

Fabri (Jac.) Libri trium uirorum, Hermæ, Vguetini, & F. Roberti, triumque ſpiritualium uirginum Hildegardis, Eliſabethæ & Mechtildis. Pariſ. 1513. fol. *Liber rariſſimus.* Bibl. Salthen. p. 30.

— elementa muſicalia in IV. Libris demonſtrata. Pariſ. 1552. 4. *Liber rarus.* Osmont. I. p. 269.

Fabri (Joh.) tractatulus de mediis, quibus ad beatam uitam peruenire poterit. S. l. & a in 4. *Liber rarus.* Freytag Appar. II. p. 1205.

— in Juſtiniani Imp. inſtitutiones iuris ciuilis commentarii. Lugd. 1593. 4. *Liber rarus.* Bibl. Sarraz. II. p. 46.

— Διαλέγεσθαι cum ſuis ſynonymis græcis latinisque e S. Bibliis & profanis autoribus ita explicatum ut ampliſſimum dialecticæ uſum monſtret, &c. Cob. 1601. 4. *Liber rarus.* Bibl. Chriſt. II. p. 13.

— Hiſtoria von Bruder Cornel. Adrians Sohn von Dordrecht aus Holland, Franciſcaner Münch zu Brück in Flandern, in welchen erzehlet wird die Diſciplin und geheime Buſs, ſo er mit ſeinen andächtigen Frauen und Jungfrauen gebraucht hat. S. l. 1613. 4. *Verſio perrara libri ſpurciſſimi.* Bibl. Salthen. p. 449.

Fabri (Nic.) Opuſcula. Pariſ. 1614. 4. *Liber perrarus.* Bibl. Salthen. p. 345.

Fabri (Petri) Dodecameron. Paris 1588. 8. *Liber rarus.* Bibl. Smidsberg. II. p. 125.

Fabri (Phil.) Vorſtius rediuiuus ſ. Examen uindiciarum Caſp. Barlæi, quas analyſi Epigrammatis ſui oppoſuit. Harlem. 1636. 4. *Liber rarus.* Bibl. Salthen. p. 175.

Fabricii (Franc.) hiſtoria M. T. Ciceronis per conſules deſcripta & in annos LXIV. diſtincta. Edit. ſecunda. Colon. 1569. 12. *Liber rarus.* Bibl. Chriſt. II. p. 405.

Fabricii (Ge.) Pæanum angelicorum Libri III. Lipſ. in offic. Ern. Vœgelini ſ. a. in 8. *Liber rarus.* Bibl. Chriſt. II. p. 177.

— & Magdalenæ Fauſtæ ſcriptorum carminum nuptialium libri II. cum aliquot eiusd. Ge. Fabricii. epitaphiis. Baſil. 1560. 8. *Liber rarus.* Bibl. Sarraz. III. p. 102.

— commentariolus de urbe Freiberga, cura Barthol. Heiderichii. Lipſ. 1573. 8. *Liber, ſi extat, rariſſimus.* Vogt p. 276.

— de re poetica. Antuerp. ex offic. Chrp. Plantini. 1580. 12. *Liber infrequens.* Bibl. Sarraz. III. p. 102.

Fabricii (Joh.) Poemata. Syluarum Liber unus. De conſulibus Tigurinis liber primus. De Wilh. Tellio elegia. Cum epithalamio Jo. Alti Francobergenſ. Tig. ſ. a. *Liber rarus.* Freytag Appar. II. p. 1013.

— Tag-Geſchicht gedenkwürdiger, und namhaffter Sachen, ſo in Landen und Herſchafften der hochlöbl. Chur- und Fürſtlichen Pfaltz bey Rhein, an Kriechen -- Heyrathen, Geburten und tödlichen Abſterben Churfürſtl. Perſonen ſich zugetragen. Nach Art eines hiſtoriſchen Calenders. Heydelb. 1613. 12. *Liber rarus.* Theſaur. bibl. I. p. 217.

— Διάκρισις theologica de incarnatione λόγου ſummi & ſupremi Dei, tum infallibilibus ſcripturæ dictis & firmiſſimis conſequentiis ſtabilita, tum a φλυαρίαις Socinianorum uindicata, collatis hic inde Syri

&

Digitized by Google

& Arabis uerſionibus &c. Roſtoch. 1637. 4. *Liber rarus.* Blaufus Beytr. II. p. 127.

Fabricii (Laur.) Partitiones Codicis hebræi. Witteb. 1626. 8. *Opuſculum rarum.* Bibl. Salthen. p. 603.

Fabricii (Pauli) Actus poeticus in Gymnaſio Viennenſi celebratus. Vienn. 1558. 4.

— Laurea poetica, ib. eod. 4. *Libri rari.* Bibl. Salth. p. 158.

Fabricii (Sam.) Cosmotheoria ſacra. Heilige Weltbetrachtung, oder Meditationes über den 104. Pſalm. Frf. 1625. 8. *Liber rarus.* Bibl. Salthen. p. 501.

Fabricii (Theod.) loci communes ex ſcriptis Lutheri collecti. Lond. 1651. 4. *Liber rarus.* Bibl. Salthen. p. 244.

Fabricii (Wolfg. Ambroſ.) Lucernæ Veterum edente Joh. Ge. Fabricio, Norib. 1653. 4. c. figg. *Libellus rarus.* Bibl. Lehmann. p. 769.

Fabrizi (Luigi Cintio de) origine De gli volgari proverbii in terza rima. Venez. 1526. fol. *Liber rariſſimus.* Osmont I. p. 271.

Fabroti (Car. Annibal.) Prælectio in titul. Decretal. Gregor. IX. de uita & honeſtate Clericorum. Pariſ. 1651. 4. *Liber perrarus.* Bibl. Salthen. p. 288.

Fabulæ centum ex antiquis ſcriptoribus acceptæ, & græcis latinisque tetraſtichis ſenariis explicatæ a Fab. Paulino: Gabriæ fabulæ, Muſæi Leander & Hero, Galeomyomachia Incerti, Sybillæ uaticinium de iudicio Chriſti; batrochomyomachia Homeri ab eodem latinis uerſibus e græco conuerſa. Venet. 1587. c. figg. *Liber rarus.* Bibl. Chriſt. II. p. 257.

Fabularum que hoc libro continentur interpretes atque authores ſunt hi. Guilielmus Goudanus. Hadrianus Barlandus. Eraſmus Roterodam. Aulus Gellius, Angel. Politianus, Petrus Crinitus, Joannes Anton. Campanus. Plinius Secundus Nouocomenſis, Nicol. Gerbellius Phorcen. Aeſopi uita ex Max. Planude excerpta & aucta. Lipſ. 1517. 4. *Collectio paucis uiſa, Maittairio Leichioque ignota.* Freytag Appar. I. p. 75.

Facetus im Latin durch Sebaſt. Brant getütſchet. S. l. & a. 4. *Liber rarior.* Bibl. Chriſt. II. p. 318.

La Faculté vengée. Comedie en trois actes par Mr. * * *. a Paris 1747. 8. *Satyra in facultatem medicam Pariſienſ. rara.* Freytag Anal. p. 333.

Faerni (Gabr.) Fabulæ centum, ex auctoribus delectæ & carminibus explicatæ. Romæ 1564. 4. *Editio rara.* Osmont I. p. 271.

Fagi (Ant.) Geneua liberata. Gen. 1603. 4. *Liber perrarus.* Bibl. Chriſt. II. p. 799.

Faille (Germain) Annales de la ville de Toulouſe, en deux parties. Toulouſe 1687. & 1701. fol. *Liber rarus.* Bauer.

Falcandi (Hug.) de rebus geſtis in Siciliæ regno. Pariſ. 1550. *Liber rarus.* Bibl. anon. Hag. II. p. 152.

Falco (Benedetto de) Deſcrittione de i luogi antiche de Napoli. In Napoli 1580. 8. *Liber rarus* Bibl. Sarraz. III. p. 64.

Falco (Jac.) hanc circuli quadraturam inuenit. Antuerp. 1589. 8. c. figg. *Liber rarus.* Bibl. Chriſt. I. p. 372.

Falconibus (Aeneæ de) tractat. utiliſſ. Reſervationum papalium ac legatorum. Nunc primum editus

tus per Ludouicum Gomeſium. Romæ 1543. 4. *Liber rarus*, *Maittairio ignotus.* Bunem. p. 86.

Falda (Battiſta) Nuovo diſegni dell' Architetture, e piante de Palazzi di Roma, dati in luce da Gianjacopo de Roſſi. Roma ſ. a. fol. oblongo, c. figg.

— Vedute delle fabriche, piazze e ſtrade di Roma. Roma 1661. fol. oblongo c. figg.

— Fontane di Roma, ib. eod. fol. obl. c. figg. *Libri rari.* Osmont I. p. 273.

Fallours (Samuel) hiſtoire naturelle des plus rares curioſités de la Mer des Indes, Poiſſons, Ecreviſſes, Crabes de diverſes couleurs & figures, que l'on trouve ſur les Côtes des Isles Moluques, des Terres auſtrales &c. peints au naturel. Amſt. 1718. fol. Voll. II. *Opus perrarum* Osmont l. c.

Fancan (le Sieur.) diſcours pour & contre les Romans. Paris 1626. 8. *Liber rarus.* Osmont l. c.

Fanianus (Jo. Chyſippus) de arte metallica, it. de iure Alchimiæ. Baſil. 1576. 8. *Liber rarus.* Bibl. Smidsberg II. p. 67.

Fanshaw (Richard) Letters during his Ambaſſies in Spain and Portugal (in the years 1663. & 6.) Lond. 1702. 8. *Liber rarus.* Bibl. Mencken. p. 533.

Farce Nouvelle, très-bonne & fort joyeuſe de deux Savetiers; par Perſonnaiges. S. l. & a in 8. *Liber rarus.* Osmont I. p. 274.

Farel (Guillaume) la très-ſaincte oraiſon que noſtre ſeigneur Jeſus a baillée à ſes Apoſtres, les enſeignant comme ilz & tous vrays chreſtiens doivent Avec ung recueil d'aucuns paſſages de la ſaincte eſcripture, faict en maniere de priere &c. S. l. 1541. 12.

Farel (Guillaume) ſummaire. c'eſt, une briefue Declaration d'aucuns lieux fort neceſſaires à vn chaſcun Chreſtien, pour mettre ſa confiance en Dieu & à ayder ſon prochain &c. S. l. 1542. 12.

— Traicte de Purgatoire. S. l. 1543. 12.

— Epiſtre envoyée au Duc de Lorraine a Geneve 1543. 12.

— Epiſtre exhortatoire à tous ceux qui ont cognoiſſance de l'Evangile: les admoneſtant de cheminer purement & vivre ſelon i celuy, glorifiant Dieu & edifiant le prochain par parolles &c. S. l. 1544. 12.

— Epiſtre envoyée aux Reliques de la diſſipation horrible de l'Antechriſt. S. l. 1544. 12. *Omnes hi libri rariſſimi ſunt.* Theſaur. bibl. I. p. 185-187.

Farello (Tomaſo) dell' hiſtoria di Sicilia. Venet. 1574. 4. *Liber rarus.* Bauer.

Faria y Souſa (Manuel de) Epitome de las Hiſtorias Portugueſas, dividido en quatro partes. Bruſſelas 1677. fol. c. figg. *Opus rarum.* Bibl. Menck. p. 541. Bauer.

Farinatoris (Matth.) Liber Moralitatum dictus Lumen animæ. S. l. 1479. fol. *Liber rarus.* Osmont I. p. 274.

Faſciculus temporum per quendam Carthuſienſem. Venet. 1480. fol. *Liber rariſſimus.* Bauer.

— Paracelſicæ medicinæ ueteris, in quo de uita, morte, & reſuſcitatione rerum, de tuenda & conſeruanda ſanitate, de præparationibus medicamentorum agitur: it. de generatione homunculi pygmei &c. Francof. 1581. 4. *Liber rarus.* Bibl. anon. Hag. II. p. 98.

— geomanticus in quo uaria uariorum opera geomantica continentur. Veronæ 1687. 8. *Liber rariſ-*

rariſſimus. Bibl. anon. Hag. III. p. 325. Catal. Süſſmilch. p. 346.

Faventini (Didymi) aduerſus Thomam Placentinum pro Mart. Luthero oratio. S. l. 1521. 8. *Scriptum perrarum.* Sinceri Neue Nachr. p. 163. Bibl. Salth. p. 386.

Fauſtens heimlicher und unerforſchlicher Hœllenzwang. Gedruckt zu Lyon 1407. (Sine dubio 1470. aut 1507.) *Liber, ſi extat impreſſus, rariſſimus.* Freytag Anal. p. 335.

Faydit (L'Abbé) Alteration du dogme theologique par la philoſophie d'Ariſtote, ou fauſſes idées des Scholaſtiques ſur toutes les matieres de la Religion T. I. Traité de la trinité. S. l. & a. 12. *Liber perrarus, ſine auctoris nomine impreſſus.* Widekind. p. 206.

De Faye Deſeſpeſſes (Charles) Memoires des choſes les plus conſiderables advenuës en France depuis 1607, ou finit Mr. de Thou, jusqu' en 1609. Paris 1634. 8. *Liber rarus.* Bibl. Menken. p. 495.

FAVSTINI (Petri Sauli, Tradocii) Poemata. Arimini 1524. 8. *Liber rariſſimus.* Gerdeſ. floril. p. 124.

Fazello (Tomaſo) Le due Deche dell' hiſtoria di Sicilia. Tradotte dal Latino in lingua Toſcana del P. M. Remigio Fiorentino. In Venet. 1564. 4. *Verſio rara.* Theſ. bibl. I. p. 258.

le Febure (Docteur en Theologie) Conférence avec un Miniſtre de la pretenduë Réligion Reformée. Paris 1685. 8. *Liber perrarus.* Catal. Briff. a Slawiet. p. 441.

Fechtii (Joh.) Epiſtolæ Marbachianæ, ſ. Supplementum hiſtoriæ eccleſiaſticæ Sec. XVI. Francof.

1784. 4. *Liber rarus.* Gerdeſ. Sc in. antiquar. VIII. p. 709.

Feithii (Everh.) Antiquitatum Homericarum libri IV. Lugd. B. 1677. 12. *Libellus infrequens.* Bibl. Salth. p. 363.

Felgenhauer Paul uid. Monarchenſpiegel.

Felibien (Jacobi) Pentateuchus hiſtoricus, ſiue Quinque libri hiſtorici, Joſue, Judices, Ruth, I. & II. Regum, cum commentariis ex fonte hebraico, uerſione LXX. Interpretum & uariis autoribus collectis. Carnuti 1703. 4. *Editio rara.* Osmont I. p. 275.

Felibien (Mich.) hiſtoire de l'Abbaye royale de St. Denis en France. Paris 1706. fol. c. figg. *Liber rarus.* Bibl. Mencken. p. 515.

— les plans & les deſcriptions des deux des plus belles maiſons de campagnes de Pline le Conſul, avec des remarques ſour tous ſes batimens & une diſſert. touchant l'Architecture gothique. Lond. 1706. 12. c. figg. *Liber rarus.* Bibl. Chriſt. I. p. 392.

Felini Pet. Martyr. uid. Trattato

Felippe (Bart.) trattato del conſeio y de los conſeieros de los principes. Turino. 1589. 4. *Liber rarus.* Bibl. Sarraz. II. p. 60.

Feminarum IX. illuſtrium Carmina uid. ſupra Vol. I. Carmina.

Le livre de la Femme forte, déclaratif du Cantique de Salomon & des Proverbes; par un Religieux de Fontevrault, a la Requête de ſa ſœeur. S. l. 1501. 8. *Liber rarus.* Osmont I. p. 276.

De Fenelon, François *Lamy*, & le Commte de *Boulainvilliers* refutation des erreurs de Spinoſa, avec la vie de Spinoſa, écrite par Jean Colerus.

Bruxel-

d by Google

Bruxelles 1731. 12. *Liber ſuppreſſus ac rarus.* Osmont II. p. 224.

Feners (Ge.) Sturm wider ain laymen thurn ains Römiſchen predigers, der aus der hayligen Meſs gern ain opffer mächte. S. l. & a. 4. *Opuſculum rarum.* Theſ. bibl. II. p. 157.

Feneſtella (L.) & Pomp. Lætus de Magiſtratibus, Sacerdotiis & diverſis legibus Romanorum. Pariſ. 1530. 8. *Editio rara & optima.* Bibl. Sarraz. III. p. 80. Bauer.

Ferbers (Wolff) Beſchreibung eines Armbruſtſchieſens zum ganzen Stande, welches Churf. Chriſtian II. Herz. zu Sachſen den 18. Febr. 1610. zu Dreſsden angeſtellt hat. Dresd. 1610. 4.

— Beſchreibung eines — Armbruſtſchieſſens, welches Joh. Caſimir Herz. zu Sachſ. den 23. May 1614. in Colurgk gehalten hat. Cob. 1614. 4. *Liber uterque rarus.* Bibl. Chriſt. II. p. 222.

Ferdinand uid. Schrenk.

Ferdinand Albrecht uid. Gedanken.

Ferentilli (Agoſtino) Diſcorſo univerſale. Venet. 1572. 4. c. figg. *Liber rarus.* Bibl. Sarraz. II. p. 109. Bauer.

Feri (Joh.) Sacro-Sancta paſſionis Jeſu Chriſti hiſtoria ex quatuor Euangeliſtis concinnata. Antuerp. 1557. 8. & Gorichomii 1665. 8. *Editiones rarae.* Bibl. Salthen. p. 506.

— commentariorum in Matthæum libri IV. Lugd. 1562. 8. *Editio rara.* Bibl. Salthen. p. 503.

Fernandes (Alonſo) hiſtoria eccleſiaſtica. Toledo 1611. fol. *Liber rarus.* Bibl. anon. Hag. I. p. 35.

Fernelius Joh. uid. Medici antiqui.

Ferrara (Gieron. da) Prediche. Venet. 1540. 8. *Liber rarus.* Bibl. Sarraz. III. p. 24. Bauer.

Ferrarienſis Synodus uid. Acta.

Ferrarii (Jo Babt.) Flora, ſ. de florum cultura Libri IV. Editio nova, accurante Bernh. Rottendorffio Amſt. 1664. 4. c. figg. *Liber perrarus.* Bibl. Chriſt. I. p. 292.

Ferrarii (Octau.) de origine Romanor. Mediol. 1607. 8. *Opus rarum.* Bauer.

— opera uaria. Patauii 1668. 4. *Liber infrequens.* Bibl. Sarraz. II. p. 193.

Ferrariis (Jo. Petri de) Practica ſingularis ac perutilis cum additt. Domini Franc. de Curte. Lugd. 1509. 4. *Liber perrarus.* Theſaur. bibl. I. p. 25.

Ferraroto (Vinc.) della preeminenza dell' officio di ſtradico; della citta di Meſſina & ſua regia corte. Venet. 1593. 4. *Liber rarus.* Bibl. anon. Hag. II p. 153.

Ferreras (D. Juan de) Synopſis hiſtorica chronologica de Eſpanna formada de los autores ſeguros y de buena. Madrit 1700. Voll. X. *Opus praecellens ac rarum.* Bauer.

Ferrerio (Pietro) Palazzi di Roma de' più celebri Architetti, diſegnati da Pietro Ferrerio. Roma ſ. a. in fol. *Opus rarum.* Bibl. Briff. a Slawiet. p. 155.

Ferrieres (Claude de) Corps & compilation de tous les commentateurs ſur la coutume de Paris. Paris 1714. fol. Voll. IV. *Opus rarum ac ſplendidum.* Osmont I. p. 278.

Ferroni (Am.) de rebus geſtis Gallorum libri IV. ad hiſtoriam Pauli Aemilii additi. Pariſ. 1549. 8. *Liber rarus.* Bibl. Süſſmilch. p. 386.

Feſſelii (Dan.) aduerſariorum ſacrorum Tomi II. Witteb. 1650. 1677. 4. *Liber rarior.* Bibl. Süſſmilch. p. 240.

Feſſer

Feſſer (Arn.) Ain demütige, brüderliche, und chriſtl. Supplication an -- Karolum V. Auch an Herrn Ferdinandum Kaiſ. Mai. leiplichen Bruder. Desſgleichen an alle Churfürſten, Herrn &c. die die auffrühriſchen Bauren geſchlagen haben. S. l. & a. in 4. *Scriptum rarum.* Theſ. bibl. II. p. 158.

Feſtus (Pomp.) de uerborum ſignificatione. Mediolani 1471. fol. *Editio rariſſ. & nitidiſſ.* Smith Catal. libr. rariſſ. p. 28.

— de uerborum ſignificatione fragmentum. Ex uetuſtiſſimo exemplari Bibliothecæ Farneſianæ deſcriptum. Romæ 1581. 8. it. apud Petr. Santandrean. 1583. 8. *Editiones raræ.* Freytag Appar. II. p. 1397. Bibl. Chrlſt. II. p. 21.

Fevre (Jean le) le Reſpit de la mort, en rime francoiſe. Paris 1506. 4. *Liber rarus.* Osmont I. p. 280.

Fevre (Raoul le) le grand reçueil des hiſtoires Troyennes, contenant la généalogie de Saturne & de Jupiter, les Proueſſes du vaillant Hercules, avec les trois deſtructions & réédifications de la ville de Troyes. Lyon 1490. & 1494. fol. & a ſacris 1498. fol. *Editiones perraræ.* Osmont l. c.

Le Fevre les vies des Poetes grecs en abregé. Paris 1680. 12. *Liber rarus.* Bibl. Mencken. p. 61.

Ficheti (Guil.) Epiſtolæ ad Cardinal. Beſſarionem & alios. S. l. & a. in 4.

— Rhetoricorum libri III. Accedit eiusdem Panegyricus a Rob. Guaguino uerſibus compoſitus. Pariſ. 1471. 4. *Libri perrari.* Osmont I. p. 281.

Ficini (Marſil) de religione chriſtiana opuſculum. Argentor. 1507. 4. Pariſ. 1510. 4. & ex edit Lud. Crocii. Brem. 1617. 12. *Editiones raræ.* Bibl. Sarraz. II. p. 13. 15. Bibl. Salthen. p. 517.

Ficini

Ficini (Marſil.) de triplici uita, ſcilicet ſana, longa & celitus vna cum textu ſ. regimine ſanitatis Salerni. Argentor 1511. 4. Baſil. 1549. 8. *Editiones rarae.* Freytag Appar. III. p. 349. Bibl. Salthen. p. 588.

— Sententiæ pulcherrimæ cum multarum rerum definitionibus Tomi II. Baſil 1576. fol. *Liber rarus.* Bauer.

Ficaroni (Franc.) Oſſervazioni ſopra l'antichità di Roma &c. Roma 1709. 4. *Liber apud nos rarus.* Bibl. Sarraz. II. p. 213. Bauer.

Fiddes (Richard) Life of Cardinal Wolſey. Lond. 1724. fol. c. figg. *Liber rarus.* Bibl. Mencken. p. 653.

Fienus (Thom.) de uiribus imaginationis. Lond. 1657. 12. *Liber rarus.* Bibl. Salthen. p. 594.

Le Roman de Fier-a-Bras. Gen. 1478. fol. *Liber rariſſimus.* Osmont I. p. 282.

Figliucci (Felici) della filoſofia morale libri dieci. In Roma 1551. 4. *Liber rarus.* Bibl. Salthen. p. 315.

Figuli (Caroli) Ichthyologia, ſ. Dialogus de piſcibus. Colon. 1540. 4.

— Dialogus, qui inſcribitur Botano-methodus ſ. herbarum methodus, ib. eod. in 4. *Libri rariſſimi.* Osmont I. p. 282.

Filaſtre (Guillaume) le noble ordre de la toiſon d'or. Troyes 1530. fol. *Opus rarum.* Osmont l. c.

Filholii (Gilb.) ſacra regum hiſtoria heroico carmine expreſſa. Paris. 1587. 8. *Liber rarus.* Bibl. anon. Hag. III. p. 15.

Finei (Orontii) Protomatheſis, opus uarium, ac ſcitu

ſcitu non minus utile, quam iucundum &c. Pariſ. 1532. fol. *Liber rariſſimus.* Freytag Anal. p. 338.

Finella (Phil.) de planetaria naturali Phiſionomia. Neapoli 1649. 4. *Liber rarus.* Catal. Smitsberg I. p. 74.

Finetti Philoxenis: ſom choice Obſeruations of John *Finett*, touching the reception and precedence, the treatment and audience, the Puntillios aud Conteſts of Forren Ambaſſadors in England. Lond. 1656. 8. *Liber rarus.* Bibl. Chriſt. I. p. 360.

Finium regundorum auctores uid. Flacci.

Fino (Alcmanio) la hiſtoria di Crema. Venetia 1566. 4. *Liber rarus.* Bibl. Sarraz. II. p. 118. Bauer.

Fioraventi de i caprici medicinali. Venez. 1568. 12. *Liber rarus.* Osmont I. p. 282.

Opera chiamata Fiore *di* virtu, che tratta di tutti i vitii umani; quali debbe fugire l'uomo que deſidera de vivere ſecundo il Dio, e inſegna come ſi debia acquiſtare le virtute. In Venet 1477. 4. *Editio prima rariſſima.* Osmont I. p. 283. Smith. Catal. libr. rariſſ. p. 43.

Fiorentino (Giov.) Il pecorone, nel quale ſi contengono cinquanta Novelle antique. Milano 1559. 8.

— iſtoria del mondo fallace, in ottava rima. S. l. & a. in 4. *Libri rari.* Osmont I. l. c.

Fiori (Giov.) l'hiſtoire d'Aurelio & d'Iſabelle, en laquell eſt diſputé, qui baille plus d'occaſion d'aimer, l'homme a la femme, ou la femme à l'homme. Ex italien & françois. Lyon 1555. 16. *Liber perrarus.* Osmont l. c.

Firen-

Firenzuolo (Agnolo) rime. In Firenze. 1544. 8. Osmont I. p. 282.

— dialogo delle bellezze delle donne, ib. 1548. 8. Osmont l. c. Bibl. Sarraz. III. p. 130. Bauer.

— raggionamenti in proſa & in verſo; otto Novelle &c. ib. eod. in 8. ib. 1552. 8. & 1562. 8. Bibl. Sarraz. l. c. Osmont, l. c. *Hæc omnia rara ſunt.*

Firmici (Jul.) Aſtronomicorum libri VIII. Integri & emendati, ex Scythicis oris ad nos nuper allati; Marci Manilii aſtronomicorum libri V. Arati phænomena Germanico Cæſare interprete, cum commentariis & imaginibus; Arati fragmentum, M. T. Cicerone interprete; Arati eiusdem phaenomena græce; Theonis commentaria copioſiſſ. in Arat. græce; Procli Diadochi ſphæra græce & eadem Thom. Linacro interprete. Venet. apud Ald. 1499. fol. *Editio prima rariſſima.* Bibl. anon. Hag. I. p. 70.

— Aſtronomicon libri VIII, per N. Prucknerum a mendis uindicati. His acceſſerunt Cl. Ptolemæi ἀποτελέσματων quod quadripartitum uocant, Libri IV. De inerrantium ſtellarum ſignificationibus Lib. I. Centiloquium eiusd. Ex Arabibus & Chaldæis: Hermetis centum aphoriſmi Lib. I. Bethem centiloquium. Eiusd. de horis planetarum liber alius. Almanſoris propoſitiones ad Saracenorum regem. Zahelis de electionibus Lib. I. Meſſahalach de ratione circuli & ſtellarum, & qualiter in hoc ſeculo operentur, Lib. I. Omar de natiuitatibus Libb. III. Marci Manilii Aſtronomicon Libb. V. Othonis Brunfelſii de definitionib. & terminis aſtrologicis libellus iſagogicus. Baſil. 1533. fol. *Liber rarus*, Bibl. Sarraz. I. p. 58.

Firmici

Digitized by Google

Firmici (Jul,) idem liber, Basil. 1551. fol. *Editio rara.* Bibl. Salthen. p. 323.

Fischarts (Joh.) Aller Practick Grosmutter, die dickgebrockte Pantagrueliniſche Betrugdicke Prockdick oder Pruchnastichatz, Lastafel, Baurenregel vnd WetterBüchlin auff alle Jahr — gerechnet &c. &c. Gedr. im Fliegenstall &c. 1598. 8. *Libellus festiuus & rarus.* Bibl. Christ. II. p. 320.

— das philoſophiſch Ehezuchtbüchlein — sampt der Kinderzucht aus Plutarchi vernunfftgemäſsen Ehegebotten aus Griechiſcher und andern Sprachen verteutſcht und zuſammengetragen. Straſsb. 1607. 8. c. figg. ligno inciſ. *Liber rarus.* Bibl. Christ. II. p. 346.

Flacci, Frontini, Aggeni & Hygeni de agrorum conditionibus, & conſtitutionibus limitum, it. uariorum auctorum ordines finitionum; de iugeribus metiendis, finium regundorum; lex Mamilia; Coloniarum populi Rom. deſcriptio, terminorum inſcriptiones & formæ &c. omnia figuris illuſtrata. Pariſ. 1554. 4. *Liber rarus.* Bibl. anon. Hag. II. p. 111.

Flacci (Valer.) Argonauticon Libri VIII. Bonon. 1474. fol. ib. 1519. fol. Lugd. apud Gryph. 1548. 8. *Editiones perrarae.* Osmont II. p. 294.

— Argonauticon Libri VIII. cum notis Variorum, cura Petri Burmanni. Leid. 1724. 4. *Liber rareſcens.* Bibl. Christ. II. p. 136.

Flacci (M. Verrii) quæ extant, & Sext. Pomp. Feſti de uerborum ſignificationibus Libri XX. Joſ. Scaligeri in eosdem libros caſtigationes, recognitæ & auctæ. Lutet. in offic. Rob. Steph. 1576. 8. *Editio rara ac egregia.* Bibl. Salthen. p. 622.

Flacii (Matth.) contra commentitium primatum Papæ. Mageb. 1551. 12. *Libellus rarus.* Bibl. Feuerl. p. 599.

— de translatione Imperii Romani ad Germanos; item de electione Episcoporum, quod æque ad plebem pertineat. Basil. 1566. 8. & Frf. 1612. 4. *Liber rarus.* Freytag Appar. III. p. 520. 527.

— Catalogus Testium Veritatis. Frf. 1666. 4. Auctuarium Cattopoli 1667. 4. Aeneæ Syluii Libb. III. de concilio Basileensi, ib. eo. 4. *Editio rara incastrata.* Freytag Anal. p. 221.

Flaminii (Marci Ant.) in librum psalmorum breuis explanatio — Adiectæ sunt — eiusdem autoris in psalmos aliquot paraphrases. Item — in XXX. psalmos paraphrases carmine ab eodem conscriptæ. Antuerp. ex offic. Plant. 1578. 12. *Editio rara & nitida.* Freytag Anal. p. 340.

Flamsteedii (Jo.) Historia cœlestis Britannica, exhibens Catalogum stellarum fixarum, nec non transitus syderum per planum arcus meridionalis &c. Lond. 1725. sqq. fol. max. c. figg. Vol. III. *Opus rarum apud nos.* Osmont I. p. 288.

Flayderus (Frider. Hermann.) de arte uolandi. s. l. 1628. 12. *Libellus infrequens.* Osmont I. p. 288.

Flechier (Esprit) histoire de Theodose le Grand. Paris 1680. *Liber rarus.* Bibl. anon. Hag. III. p. 146.

— panegyriques & autres Sermons, ib. 1696. 4. *Editio rara & splendida.* Osmont I. p. 288.

Fleta s. Commentarius iuris Anglicani sic nuncupatus, sub Edwardo Rege primo, seu circa annos abhinc 340. ab Anonymo conscriptus atque e codice ueteri — nunc primum typis editus. Acced. tract. uerus de agendi excipiendique formulis gallicanus,

Fet

Digitized by Google

Fet aſſavoir dictus. Subiungitur etiam Jo. Seldeni ad Fletam diſſert. hiſtorica. Lond. 1647. 4. *Liber perrarus.* Theſ. bibl. II. p. 194.

La Fleur de predication ſelon St. Effrem translatée de Grec en latin, & de latin en françois a la requête de Philippes Cardin. de Luxembourg. Paris ſ. a. fol. *Liber rarus.* Bibl. anon. Hag. I. p. 30.

Fleureau (Baſ.) les antiquites de la ville d'Eſtampes, avec l'hiſtoire de l'Abbaye de Morigny & plus remarques conſiderables, qui regardent l'hiſtoire general de France. Paris 1683. 4. *Liber rarus.* Bauer.

Les Fleurs & manieres des temps paſſez & des faits merveilleux de Dieu tant en l'ancien Teſtament comme au nouveau; & des premiers Seigneurs, Princes & Gouverneurs temporels en celui du monde, de leurs geſtes & definement, depuis le commencement du monde jusques a préſent. Paris 1508. fol. *Liber rarus.* Bibl. anon. Hag. I. p. 30.

Florentii (Hadriani) Pontif. Max. & M. Jo. *Briardi* quæſtiones quodlibeticæ. Pariſ. 1531. 8. *Liber rariſſimus.* Bibl. Salthen. p. 543.

Florentii *Wigornienſis*, Flores hiſtoriarum per Matthæum Weſtmonaſterienſ. collecti, præcipue de rebus Britannicis ab exordio mundi ad ann. 1307. & chronicon ex chronicis ab initio mundi uſque ad 1141. deductum. Frf. 1601. fol. *Liber rarus.* Bibl. Salthen. p. 114.

Florentinii (Hieron.) Diſputatio de miniſtrando baptiſmo humanis fætibus abortiuorum. Lucæ 1666. 4. *Liber rarus.* Osmont I. p. 289.

Florentis (Franc.) tract. de nuptiis conſobrinarum prohibitis aut permiſſis, & Caroli Butleri ſyngenia ſ. de propinquitate matrimonium impedienre regula.

gula. Frf. 1643. 8. *Liber rarus.* Bibl. Salthen. p. 570.

— opera iuridica, ſtudio J. Doujatii collecta. Pariſ. 1679. 4. *Rariora ſunt.* Catal. Süſsmilch. p. 320.

Flores *Grammaticæ*, ſ. floriſta, cum commento. ſ. l. & a. in 4. *Liber rarus.* Bibl. Chriſt. II. p. 14.

— *Heſperidum.* Pulcherrimæ plerorumque Græciæ Comicorum Sententiæ, cum duplici earum uerſione lat. &c. Stamm- oder Geſellen-Buch. Mit vil ſchönen Sprüchen, auch allerley offenen und bürgerlichen Helmen. Allen Studenten, und ſonſt güten Geſellen — zu Gefallen zuſammengetragen. Frf. 1573. 8. *Opuſculum rarum.* Sinceri Neue Nachr. p. 51. Bibl. Chriſt. II. p. 326.

Flores (Petro) Romancero general. Madrid 1614. 4. Voll. II. *Liber perrarus.* Bibl. anon. Hag. II. p. 274.

Flori (L. Annæi) in T. Liuium epitome. ſ. l. & a. in fol. *Editio prima rariſſima.* Smith Catal. libr. rariſſ. p. 29.

— rerum Romanar. Libri IV. Tarviſii 1485. fol. *Editio perrara.* Osmont I. p. 290.

— Epitomata quattuor. quibus ſcite collegit que bella populus Romanus domi forisque geſſit. quibus uiris & artibus imperium peperit. & partum auxit. & auctum ad ſummum faſtigium ſuis uiribus euertit: & euerſum tandem per Ceſarem Auguſtum ſublimius erexit. Liptzk per Jac. Thanner ſ. a. fol. *Editio rara.* Freytag Appar. II. p. 1386.

— rerum Romanarum Libri duo priores ex Criticorum obſeruationibus correcti, cum notis uariorum, cura Laur. Begeri. Colon. M. 1704. fol. c. figg. *Liber rarus.* Bibl. Salthen. p. 166.

Flori

Flori (L'Annæi) de' fatti de' Romani tradotto per Gio. Domenico Tarſia. in Venet. 1546. 8. *Verſio infrequens.* Osmont I. p. 290.

Floſi (Claro) l'opinione tiranna moralmente conſiderata, negli affari del Mondo. Mondoni de Roſſi 1591. 12. *Liber rarus.* Osmont I. p. 290.

Fludd (Rob.) alias de *Fluctibus*, tractatus theologico-philoſophicus de uita, morte & reſurrectione Oppenh. 1617. 4. Osmont I. p. 291.

— utriusque Coſmi, maioris ſcil. & minoris Metaphyſica Phyſica & Technica hiſtoria, ibid. 1617. fol. *Libri rari.* Bibl. Salthen. p. 271.

Focquenbroch (W. H.) Alle de Wercken verzamelt en uitgegeven door Abr. Bogært II. Deele. Amſt. 1709. 8. *Liber rarus.* Bibl. Salthen. p. 628.

Foliani (Ludou.) Muſica theorica. Venet. 1529. fol. c. figg. *Liber rarus.* Bibl. Chriſt. I. p. 410.

Foligni (Ant. Cicarelli da) Le vite degli Romani, con le figure in tagliate in rame da Gio. Batt. de Cavalieri. Roma 1590. 4. *Opus perrarum.* Bibl. Salthen. p. 71.

Follerii (Petri) Praxis cenſualis. Venet. 1559. 4. *Liber rarus.* Osmont I. p. 292.

Fonſeca (M. F. Damiano) del giuſto ſcacciamento de Moreſchi da Spagna Libri ſei. In Roma 1611. 4. *Liber rarus.* Bibl. Sarraz. II. p. 144. Bauer.

— iuſta expulſion de los Moriſcos de Eſpana, con la inſtruccion, apoſtaſia, y traycion dellos. ibid. 1612. 8. *Liber rarus.* Bauer.

Fontaine Memoires ubi ſupra Vol. III. p. 56.

Fontecha (Alonſo) Diez Privilegios para Mugéres prenadas. Alcala 1606. 4. *Liber perrarus.* Osmont I. p. 295.

Digitized by Google

Foppens (Jo. Franc.) Bibliotheca Belgica, ſ. uirorum in Belgio uita ſcriptisque illuſtrium Catalogus Tomi II. Bruxell. 1739. 4. *Liber rarus.* Bibl. Chriſt II. p. 390.

Formalari, darinn begriffen ſind allerhand brief auch rethorik mit frage und antwurt ze geben tyttel aller ſtände, ſendbrief, ſynonima und colores das alles zu dem Briefmachen dienlich iſt. Augſp. 1484. fol. min. *Liber in hoc genere primus, perrarus, - ſed hodie neglectus.* Crit. Beytr. zur deutſch. Spr. II. p. 326.

Formulæ precum quotidianarum, in uſus peregrinantium, lingua Slaveno - Illyrica. Romæ typis collegii de propaganda fide. *Liber rariſſimus.* Sparvenf. Cent. libr. rariſſ. p. 71.

Formy (Pierre) traité de l'Adianthon, ou Cheveau de Vénus, avec la deſcription de cette plante. Montpellier 1654. 8. *Libellus rarus.* Osmont I. p. 295.

Fornacii (Amati) Amator ineptus. Palladii 1633. 12. *Libellus perrarus.* Osmont I. p. 295.

Fornarius (Ant.) de animæ humanæ immortalitate. Bonon. 1519. 4. *Liber rarus.* Osmont l. c.

Fornari (Sim.) ſpoſizione ſopra l'Orlando furioſo di Lodov. Arioſto. In Firenze, parti due 1549. 1550. 8. *Editio infrequens.* Osmont I. p. 296.

Fornerii (Guil.) Selectiones iuridicæ. Aurel. 1571. 4. Voll. II. *Liber rarus.* Osmont I. p. 296.

Forſteri (Valent.) de iurisdictione Romana libri II. Helmſt. 1610. 8. *Liber rarior.* Bibl. Salthen. p. 398

Fortin (P.) Teſtament, ou conſeils fideles d'un bon pere a ſes enfans. Leyde 1655. 12. *Libellus perrarus.* Catal. Neaulm. p. 282.

Foſcari-

Digitized by Google

Foſcarilegia ex Nic. Scelſio, Mich. Barolitano edita. Venet. 1523. 4. *Liber rarior.* Bauer.

Foſſati Memorie delle guerre d'Italia de ſecolo preſente. In Milano 1640. 4. *Liber in ipſa Italia rarus.* Bauer.

LeFouet desPaillards, iuſte punition desVoluptueux & Charnels; par M. L. P. Curé du Meſnil-Jourdain. Rouen 1623. 12. *Liber infrequens.* Osmont I. p. 296.

Fouilloux (Jaques du) La Vénérie. Poitiers 1561. fol. c. figg. *Liber rarus.* Osmont l. c.

Fouquet (Madame) Recueil de préceptes choiſis, experimentés & eprouvés. Vill. 1665. 8. *Editio rara.* Osmont I. p. 296.

Fournier (G.) hydrographie, contenant la theorie & la pratique de toutes les parties de la navigation. Paris 1643. fol. *Liber rarus.* Catal. Smidsberg. I. pag. 20.

Fournival (Sim.) Recueil general des titres concernant les fonctions, rangs, dignites, ſeances & privileges des charges des Preſidens, Treſoriers de France, Generaux des Finances & grands Voyers des Generalites du Royaume. Paris 1655. fol. *Liber rarus.* Bauer.

Foxii (Joh.) le triomphe de J. Chr. comedie apocalyptique, trad. du latin de Jean Foxus & miſe en rime françoiſe par Jaques Bienvenu. Geneve 1562. 4. *Liber rarus.* Osmont I. p. 104.

— Eicaſmi ſ. Meditationes in Apocalypſin S. Johannis Apoſtoli & Euangeliſtæ. Geneu. 1596. 8. *Liber rarus.* Bibl. Salthen. p. 609.

Foxii (Sebaſt.) Commentatio in X. Platonis libros de republica. Baſil. apud Oporin. 1554. fol. *Liber rarus.* Bibl. Chriſt. I. p. 325.

Digitized by Google

Foxii (Sebaſt.) Ethices philoſophiæ compendium ex Platone, Ariſtotele, aliisque optimis quibusque auctoribus collectum. Heidelb. 1555. 8. *Liber rarus.* Bibl. Chriſt. I. p. 317.

— de Naturæ philoſophia ſ. de Platonis & Ariſtotelis conſenſione - Acced. Eiusd. de ſtudii philoſophici ratione. Lugd. Bat. 1622. 8. *Liber infrequens.* Bibl. Salthen. p. 587.

Fracaſtorii (Hieron.) opera omnia. Venet. apud Junt. 1584. 4. *Liber rarus.* Bibl. Sarraz. II. p. 192.

Frachetta (Girolamo) Il prencipe. Venet. 1647. 4. *Liber rarus.* Bibl. Chriſt. I. p. 333.

— il Seminario de' Governi di Stato & di guerra In Geneva 1648. 4. *Opus rarum.* Bibl. Salthen. p. 351.

Fragmenta uetuſtiſſimorum autorum, ſummo ſtudio — recognita. Myrſili Lesbii de origine Italiæ & Tyrrhenorum Lib. I. M. Porcii Catonis originum Lib. I. Archilochi de temporibus Lib. I. Beroſi Babylonii Antiquitatum Libb. V. Manethonis — de regibus Aegyptiorum Lib. I. Metaſthenis Perſæ annalium Perſicorum Lib. I. Xenophontis de æquiuocis Lib. I. Q. Fab. Pictoris de aureo ſeculo & orig. urbis Romæ Libb. II. C. Sempronii de diuiſione Italiæ Lib. I. Sexti Jul. Frontini de aquæductibus — Libb II. Baſil. 1530. 4. *Liber rarus.* Gerdeſ. ſcrin. antiquar. VIII. p. 716.

— poetarum ueterum Latinorum, quorum opera non extant: Ennii, Accii, Lucilii, Laberii, Pacuuii, Afranii, Cæcilii, aliorumque multorum, a Rob. Stephano — congeſta, ab Henrico Stephano eius filio digeſta &c. Lutet. apud Henr. Stephan. 1564. 8. *Liber rarus.* Bibl. anon. Hag. III. p. 205. Bibl. Chriſt. II. p. 138.

Fragoſi

Digitized by Google

Fragoſi (Joh.) Hiſtoria aromatum, fructuum & ſimplicium aliquot medicamentorum ex India utraque in Europam delatorum, lat. opera Iſr. Spachii. Argent. 1600. 8. *Liber rarus.* Bibl. Lehmann. p. 341.

Framboiſiere le gouvernement neceſſaire a chacun pour vivre longement en ſanté. Pariſ. 1608. *Liber rarus.* Bibl. Smidsberg. II. p. 53.

Francan diſcours pour & contre les Romains. Paris 1626. 8. *Liber rarus.* Osmont I. p. 297.

La France politique, ou ſes deſſeins executez & executer ſur le plan des Paſſez. A Charle-Ville 1671. 12. *Liber rarus.* Bibl. Salthen. p. 429.

Franchini (Fr. Giov.) Biblioſofia e memorie letterarie di Scrittori Franceſcani conventuali ch'hanno ſcritto doppo l'anno 1585. In Modena 1693. 4. *Liber rariſſimus, cuius tantum XL. exemplaria ſunt impreſſa.* Freytag Anal. p. 346.

Francica hiſtoria uid. Corpus.

Francica Sibylla uid. Sibylla.

Franciſci *Cordubenſis* ſermo, quo oſtenditur, quæ ſit methodus ad fidei controuerſias componendas. Frf. 1562. & *Liber rariſſimus.* Bibl. anon. Hag. III. p. 35.

Franciſcus prophano-rediuiuus. Das iſt: Gründliche Erweiſung, daſs Franciſcus der Minoriten Münche Gott und Vater, ein Gottsleſterer, und Spötter der werthen Chriſtenheit geweſen. Auſs der München Alcoran — gezogen von weil. Hn. Eraſmo Albero: Aniezo aber in eine richtige Ordnung gebracht und — gemehrt durch M. Matth. Betuleium. Hall in Sachſen 1615. 4. *Liber infrequens.* Theſaur. bibl. III. p. 339.

Franckii (Caſp.) Catalogus hæreticorum. Ingolſtad. 1576. 8. *Liber rariſſimus.* Bibl. Salthen. p. 367.

Franckenberg (Leuth. von) Europæiſcher Herold. Leipzig 1705. 1711. fol. *Opus rarum.* Bauer.

Franckenſteinii (Chr. Frid.) Frea Germanorum reſtituta, expulſa Græcorum Venere. Lipſ. in 4. *Scriptum rarum.* Bibl. Lehmann. p. 161.

Franco (Nicol.) Piſtole volgari. In Venet. 1538. fol. & ibid. 1542. 8.

— il Petrarchiſta, nel quale ſi ſcuoprono nuovi ſecreti ſopra il Petrarca, e ſi danno a leggere molto lettere, che il medeſimo Petrarca in lingua Toſcana &c. In Venet. 1539. 1541. & 1543. 8.

— dialogi piacevoli. In Venet. 1541. & 1545. 8.

— dialogo, dove ſi ragiona delle belleze in Cazale di Monferrato 1542. 8.

— La Filena, hiſtoria amoroſa. Mantua 1547. 8.

— i due Petrarchiſti, dialoghi, inſieme coi Dialoghi di Ercole Giovanni e degli altri dell' Academia de gli Argonauti. Venez. 1623. 8. *Omnia huius auctoris ſcripta ſunt rara.* Freytag Anal. p. 346. ſq. Osmont I. p. 297. ſq.

Francolin (Johannis a) Rerum præclare geſtarum intra & extra mœnia munitiſſimæ ciuitatis Viennenſis, pedeſtri & equeſtri prœlio, terra & aqua, elapſo menſe Junio A. D. 1560. elegantiſſimis iconibus ad uiuum illuſtratarum, in laudem & gloriam Seren. Poten. inuictiſſ. Principis & Domini, Domini Ferdinandi, electi Rom. Imp. ſemper Auguſti — ac clariſſimorum ſuorum liberorum totiusque Nobilitatis & florentiſſ. Germanicæ nationis. Viennæ 1560. fol. min. *Liber perrarus.* Liter. Wochenbl. II. p. 65. *Germanice ita prodiit.*

— Hans von *Francolin* Thurnierbuch an LX. in

und

Digitized by Google

und auſſerhalb Wien zu Roſs und zu Fuſs auf Waſſer und Land gehalten. fol. c. figg. Liter. Wochenbl. I. p. 72.

De Francorum origine atque primordiis carmen Autoris incerti, ſed qui Caroli Calui, cui inſcriptum eſt, ætate uixit, opera P. Thomæ Aquinatis a S. Joſeph. Acced. Diſſ. de Ariſitenſis Epiſcopatus nomine, ſitu, inſtitutione, progreſſu & Præſulibus. Pariſ. 1644. 4. *Scriptum rarum.* Bibl. Chriſt II. p. 650.

Frangepanibus (Franciſci comitis de) oratio ad Cæſarem, Electores & principes Germaniæ. Aug. Vindel. 1541. 4. *Scriptum perrarum.* Theſ. bibl. II. p. 216.

Frangkens (Nikel) Ortographia, Deutſch, lernt buchſtäbig deutſch ſchreiben. Wittenb. 1531. *Liber rarus.* Altes aus der Geſch. II. p. 565.

Franzini (Hieron.) Antiquitates Romanæ urbis. Romæ 1596. 12. c. figg. *Libellus rarior.* Freytag Anal. p. 347.

Freculphi, Epiſcopi Lexouienſis, Chronicorum Tomi II. Heidelb. 1597. 8. *Editio ſecunda, rara & optima.* Bibl. Salthen. p. 609.

Fregoſo (Ant.) Opere, cioè. Il riſo di Democrito, & pianto di Heraclito. In Milano. 1515. 4.

— Cerva bianca in ottava rima. In Venez. 1521. 8.

— opera noua. In Milano 1525. 4.

— Dialogo de Fortuna in terza rima. In Venez. 1525. 8. *Libri rari.* Osmont I. p. 299.

Freheri (Marqu.) ad Chrp. Gewoldi epiſtolam recepiſſe. Heidelb. 1614. 4. *Scriptum perrarum.* Bibl. Chriſt. II. p. 800.

— Germanicarum rerum Scriptores aliquot inſignes. Frf. 1624. fol. *Editio rara.* Bibl. Salthen. p. 73.

Fren-

Frenzelii (Abr.) de originibus linguæ Sorabicæ Tom. I. Budiſſ. & Sittav. 1693 — 96. 4. *Liber rarus.* Bibl. Chriſt. I. p. 41.

Frenzelii (Joh.) Römiſche Kirchenhiſtorien. Darinnen nach ordentlicher gewiſſer Jahrrechnung von dem heil. Petro an bis auf unſere Zeiten aller Bäpſte Geſchichte — Meldung geſchiehet. ſ. l. 1680. fol. *Liber rarus.* Blaufus Beytr. I. p. 13.

du Fresne (Charles) Hiſtoire de l'Empire de Conſtantinople ſous les Empereurs Françoiſ Paris 1657. fol. *Liber rariſſimus.* Freytag Anal. p. 347.

— Hiſtoria Byzantina duplici commentario illuſtrata. Prior familias imperatorum Conſtantinop. cum eorundem Auguſtorum Nomiſmatibus — complectitur: Alter deſcriptionem urbis Conſtantinopolit. qualis extitit ſub imperatoribus Chriſtianis. Lutet. Pariſ. 1680. fol. mai. *Liber rarus & pretioſus.* Sinceri Neue Nachr. p. 62.

Fresne (Raphael. Tricheti du) Bibliothecæ Catalogus libr. Pariſ. 1662. 8. *Liber rarus.* Bauer.

Fresnoy (C. A. du) the Art of painting, with Remarks translated in to Engliſh with an orginal Preface, containing a parallele between Painting and Poetry by Mr. Dryden, as alſo a short Account of the moſt Eminent Painters, both Ancient and modern by R. G. (Rich. Graham) Lond. 1716. 8. *Liber rarus.* Bibl. Chriſt. I. p. 425.

Frey (Jani Cæcilii) Recitus ueritabilis ſuper terribili esmeuta Paiſanorum de Ruellio in 8. *Liber rarus.* Freytag Anal. p. 350.

Freymonii (Jo. Wolfg.) Elenchus omnium Auctorum ſ. Scriptorum, qui in iure utroque uel commentando, uel explicando ad noſtram ætatem claruerunt, nomina & monumenta. Frf. 1574. 4. *Liber rarus.* Bibl. anon. Hag. II. p. 80.

Frezzi

Frezzi (Federico) Incomincia di libro intitulato Quatriregio dei decurſu della vita humana &c. Peruſcia 1481. fol. *Editio prima rariſſima.* Freytag. Anal. p. 350. Osmont I. p. 300.

Friederichs Kayſ. uid. Bulla aurea.

Friederichs des III. auſszug von Teutſchen landen gen Rom zu empfahen die Kayſerl. Cron und ſein Gemahelſchafft zu vermählen mitt ſeinem allerliebſten Gemahel Junckfrawen und frawen Leonora geborne Kynigin von Portugal. Augſp. 1503. 4. *Opuſculum perrarum.* Theſ. bibl. III. p. 115.

— Römiſchen Kayſers. Vnd frawen Leonora Künigin aus Portugal vermächelung und krönung. Darnach des allerdurchleuchtigiſten — Maximilian Römiſchen künigs &c. vnd ſeiner Maieſtat ſchweſter Künigend genannt, hochloblich gehurt &c. vom latein in teutſch gewent - von - herr Nicolao Biſchoff zu Ypponia &c. Augſp. 1503. 4. *Liber perrarus.* Theſ. bibl. III. p. 117.

Fridericus (Petr.) de proceſſibus, mandatis & monitoriis in imperiali camera extrahendis. Frf. 1660. 4. *Liber rarus.* Osmont I. p. 300.

Friedliebs (Phil. Heinr.) Photinianiſche Wolfsklauen unter einem Schaaf-Peltz verdeckt. Stralſund 1662. 12. *Liber infrequens.* Bibl. Salthen. p. 535.

Friſchlini (Nicod.) Strigilis grammatica. Eiusd. Dialogi tres aduerſus Mart. Cruſium. ſ. l. 1587. 8. *Liber rarus.* Bibl. Chriſt. II. p 23.

— operum poëticorum paralipomena, ex recenſ. Valent. Cleſſii. Ger. ad Eliſtr. 1607. 8. *Liber rarus.* Bibl. Chriſt. II. p. 178.

Fromondi

Digitized by

Fromondi (Liberti) Meteorologicorum Libri VI. Antuerp. 1627. 4.

— Labyrinthus, ſ. de compoſitione continui, ib. 1631. 4.

— Ariſtarchus, ſ. Artis terræ immobilis, ib. eod. *Libri tres rari.* Bibl. Salthen. p. 315.

Fronſpergers (Lienhart) Ordnung, wie ſich ein yeder Kriegsmann inn ſeinem Ampt und bevelch halten ſoll, und was zu Anfang eines Kriegs zu erwegen und zu betrachten &c. Frf. 1555. c. figg.

— Bauw Ordnung, Von Burger und Nachbarlichen Gebeuwen, in Stetten, Merrckten, Flecken, Dörffern, und auff dem Land, ſampt derſelbigen anhangenden Handwerker, koſten, gebrauch und gerechtigkeit in III. Theil verfaſt &c. ib. 1564. fol.

— Kriegsbuch II. Theile ib. 1571. 1573. fol. c. figg. *Libri rariores.* Altes aus-der Geſch. I. p. 384. 392. Bibl. Chriſt. I. p. 434.

Frontini (Sexti Jul.) de aquis, quæ in urbem influunt, libellus mirabilis. ſ. l. & a. fol. *Editio prima & rara.* Bibl. anon. Hag. I. p. 73.

— *Vegetius, Aelianus & Modeſtus*, auctores clariſſimi, qui de re militari ſcripſere. Bonon. 1496. fol. *Editio perrara.* Smith Catal. libr. rariſſ. p. 29.

— Kriegsanſchlege; Auch von der Kriegshandlung kayſerlicher Rechten ein Titel; und Fl. Vegetii von der Kriegshandlung gemaine Regel durch Marc. Tacius transferirt. Ingolſt. 1542. fol. *Liber rarus.* Bibl. Chriſt. I. p. 433.

Froumenteau Le Cabinet du Roy de France, dans lequel il a trois Perles precieuſes d'ineſtimable valeur: par le moyen des quelles ſa Maieſté s'en vale premieur

premieur Monarque du monde, & ſes ſujets du tout ſoulagez par N. D. C. A. 1581. 8. *Liber ſine autoris nomine editus, ſuppreſſus perrarus.* Vogt p. 160. Osmont I. p. 301.

Fruſii (Andr.) Epigrammata in hæreticos. Duaci 1599. 12. *Editio paucis uiſa.* Freytag Anal. p. 355.

Fruterii (Luc.) Librorum Reliquia, inter quos Veriſimilium Libri II. & uerſus miſcelli: add. Jul. Seueriani liber — cura Jani Douſæ. Antuerp. 1584. 8. *Liber rarus.* Bibl. Chriſt. II. p. 366.

Fuchſs (Jac.) Ain ſchöner Sendbrief an den Biſchoff von Wirzburg. Darinn auſs hayliger Geſchrifft Priſter Ee beſchirmbt vnnd gegründt wird. ſ. l. 1523. 4. *Scriptum perrarum.* Theſ. bibl. II. p. 248.

Fuchſii (Leonh.) de hiſtoria ſtirpium commentarii inſignes, cum iconibus plusquam 500. Baſil. 1542. fol. *Liber rarus.* Osmont I. p. 302.

Fuentes (Diego de) Hiſtoria de Don Hernando d'Avalos marques de Peſcara, con los hechos de otros ſiete excellentiſſimos Capitanes del Emper. Charlos V. por el Maeſtro Valles, con una trata del conqueſto de Africa por Diego de Fuentes. Anvers 1570. 12. Voll. II. *Liber rariſſimus.* Bibl. Sarraz. III. p. 70. Bauer.

Füreri (Chrp.) Itinerarium Aegypti, Arabiæ, Palæſtinæ, Syriæ aliarumque regionum orientalium annis 1565. & 66. Norimb. 1621. 4. c. figg. *Liber rarus.* Bauer.

Fürſtenberg (Ferdinandi de) Poëmata. Editio altera. Amſt. apud Dan. Elzeuir. 1671. 8. *Editio rara ac nitida.* Bibl. Chriſt. II. p. 189.

Fuhr-

Fuhrmanns (Aug.) Rettung der alten wahren Religion wider etliche Hinderungen, welche unter den Religions-Kriegen der Satan — geſäet. Amſt. 1677. 8. *Liber rarus.* Bibl. Salthen. p. 537.

Fulgentius de ueritate prædeſtinationis & gratiæ, cum aliis aliquot eiusdem opuſculis. Lutet. Pariſ. 1612. 8. *Liber rarus.* Bibl. anon. Hag. III. p. 244.

Fulgoſe (Battiſte) deux livres contre l'Amour. Paris 1581. 4. *Liber rarus.* Osmon[illegible] p. 301.

Fulſtyn (Jo. Herburti de) Statuta regni Poloniæ, in ordinem alphabethi digeſta. Samoſcii 1597. fol. *Liber rarior.* Freytag Anal. p. 441.

Fundamentum eterne felicitatis cum libro de Miſeria conditionis humane. Colon. 1509. 12. *Liber rarus.* Blauſus Beytr. II. p. 36.

Fungeri (Jo.) ſacrorum carminum ſylloge. Lugd. Bat. ex offic. Plant. 1591. 8. *Liber rarus.* Blauſus I. p. 351.

— Etymologicum latinum. Frf. 1605. 8. *Liber rarus.* Bibl. Chriſt. II. p. 24.

Funckens (Joh.) Auſzlegung deſz andern Theils deſz neunten Capitels Danielis &c. Wittenb. 1565. fol. *Liber perrarus.* Freytag Anal. p. 356.

Furetiere (Ant.) Dictionaire univerſel, contenant tous les mots françois recueilli & compilé par Ant. Furetiere Tomes III. a la Haye & Rotterd. 1690. fol. *Opus rarum.* Bibl. Chriſt. II. p. 35.

Furnier (Ge.) Geographica orbis notitia per littora maris & ripas fluuiorum. Frf. 1668. *Editio rara.* Catal. Briff. a Slawiet. p. 452.

Fuſarii (Vincent.) Tractatus de ſubſtitutionibus, in duas

Digitized by Google

duas partes diſtinctus &c. Pariſ. 1641. fol. *Editio rara.* Catal. Briff. a Slawiet. p. 68.

Fuſci (Palladii) de ſitu Oræ Illyrici. Romæ 1540. 4. *Liber rariſſimus.* Bibl. anon. Hag. II. pag. 133.

Fuſi Anton. uid. Maſtigophore.

G.

Gagneur (Le) Rizographie, ou Sources, Elemens & Perfections de l'ecriture italienne. *Liber perrarus.* Bibl. Chriſt. I. p. 414.

Gagnier (Jean) la vie de Mahomet; traduite & compilée de l'Alcoran, des traditions authentiques de la Sonna & des meilleurs Auteurs Arabes. Tom. II. a Amſt. 1632. 12. *Liber rarus.* Bibl. Salthen. p. 389.

Guaguin (Rob.) Les Chroniques de France, traduit en françois & continuées jusqu'en 1514. par Pierre Defrey. Paris ſ. a. fol. *Liber rarus.* Bauer.

— Epiſtolæ & Orationes. Paris. 1521. 4. *Liber admodum rarus.* Theſ. bibl. II. p. 337. Bauer.

— Rerum Gallicarum Annales, cum Hub. Velleii ſupplemento. In quibus Francorum origo uetuſtiſſima & res geſtæ -- uſque ad Henricum II. deſcribuntur. Francof. 1597. fol. *Editio rara.* Theſ. bibl. II. p. 336. Bauer.

Gaietani de Tienis, Vencentini philoſophi, in IV. Ariſtotelis Metheor. libros expoſitio, latine. Paduæ 1476. fol. *Editio prima perrara.* Osmont I. p. 304.

Gaillard (Hector Anton de) Genio Galliæ hoſpitali Armando Card. de Richelieu. Retiam ab Anglo liberatam, Rupellam captam. Pariſ. 1639. 4. *Liber rarus.* Bibl. anon. Hag. II. p. 212.

Galand (Mr.) Contes & fables Indiennes, de Bidpai & de Lockmann. Traduites d'Ali Tchelebi-Ben-Saleh, Auteur Turc. Oeuvre posthume. Paris 1724. 12. Voll. II. *Liber rarus.* Catal. Neaulm. p. 115.

Galantis (Livii) Christianæ Theologiæ cum Platonica comparatio. Bonon. 1627. fol. *Liber rarus.* Bibl. Sarraz. I. p. 30.

Galateus (Anton.) de situ Iaponiæ; descriptio urbis Callipolis; de uilla Laurent. Vallæ & Alphonsi Reg. Neapolit. Epitaphium. Basil. 1558. 8. *Liber rarissimus.* Bibl. anon. Hag. III. p. 327.

Galeni (Claudii) Opera, quæ extant, omnia, græce. Venet. 1525. fol. Voll. V. *Opus rarius obuium, præstantissimum.* Bœrner Noct. Guelf. p. 164.

— libri aliquot græci, partim hactenus non uisi, partim a mendis, quibus scatebant, innumeris, ad uetustissimos Codices repurgati - annotationibusque illustrati. Basil. 1541. 4. *Liber rarus a Jo. Caio editus.* Freytag Anal. p. 180.

— Libri de ossibus ad tyrones, de ptysana &c. ibid. 1557. 8. *Liber rarus.* Freytag. l c p. 181.

Galganetti Tractatus de iure publico, s. de legibus, & magistratibus secularibus & ecclesiasticis. Venet. 1623. fol. *Liber rarus.* Bibl. Sarraz. I. p. 42. Bauer.

Galien-Rethoré. Histoire des nobles proueſſes & vaillances de Galien-Rethoré. Paris 1500. fol. *Editio rara.* Osmont I. p. 305.

Galinas (Buenauentura) Memorial de las historias del nuevo mundo Peru, meritos y excellencias de la ciudad de Lima. En Lima 1630. 4. *Liber rarissimus.* Freytag Anal. p. 362.

Gallæi

Digitized by Google

Gallæi (Phil.) Semideorum marinorum amnicorumque ſigillariæ imagines delineatæ. Antuerp. 1568. 4. *Opus perrarum.* Bauer.

Galland (Ant.) de l'origine & du progrès du Caffé &c. A Cäen 1699. 12. *Libellus ob exemplarium paucitatem rariſſ.* Freytag Anal. p. 362.

Galli (Alexandri) Grammatica latina ſ. doctrinale puerorum. Venet. 1473. fol. *Editio perrara libri neglecti.* Osmont I. p. 306.

Galli (Roberti) Liber trium Virorum. Pariſ. 1573. fol. *Liber rarus.* Osmont l. c.

Gallia chriſtiana, qua ſeries omnium Archiepiſcoporum, Epiſcoporum & Abbatum Franciæ uicinarumque ditionum ab origine Eccleſiarum ad noſtra usque tempora, per quatuor Tomos deducitur, opus fratrum gemellorum Scævolæ & Ludouici Sammarthanorum, auctum & primum in lucem editum a Petro Abellio & Nicol. Sammarthanis, Scævolæ filiis. Ludouici nepotibus. Pariſ. 1656. fol. Voll. IV. *Editio præclari operis prima, perrara.* Bauer.

De rebus in Gallia Belgica nuper geſtis & pace reſtituta carmen. Lutet. ex offic. Rob. Steph. 1546. 8. *Editio perrara ac nitidiſſima.* Bibl. Chriſt. II. p. 173.

De Gallico morbo Authores uarii in unum collecti, ſ. omnia, quæ extant apud omnes Medicos cuiuscunque nationis. Venet. 1666. fol. Voll. II. *Liber rarus.* Osmont I. p. 485.

De Gallorum integritate in obſeruandis pacis cum Germanis initæ conditionibus breuis & extemporanea diſquiſitio. Cosmopoli 1680. 12. *Liber rarus.* Bibl. anon. Hag. III. p. 157.

Digitized by Google

Gallo (Alonſo) declaracion del Valor del Oro. Madrid. 1613. 12. *Liber rarus.* Osmont I. p. 306.

Gallois (Sieur le) traité hiſtorique de plus belles bibliotheques de l'Europe. Des premiers Livres qui ont été faits. De l'invention de l'Imprimerie. Des Imprimeurs. Des pluſieurs Livres qui ont été perdus & recouvrez per les ſoins des Sçavans. Avec une methode pour dreſſer une bibliotheque a Paris 1680. 12. *Opuſculum rarum quidem, ſed ieiunum.* Sinceri Anal. p. 133. Bibl. Salthen. p. 466.

Galluccius (Angel.) de bello Belgico ab A 1593. ad inducias A. 1609. pactas. Sulzbaci 1677. 4. *Liber rarus.* Bibl. Salthen. p. 124.

Galtherus uid. Gualtherus.

Gammari (Petri Andr.) Legalis dialectica. Bonon. 1523. & Cracou. 1526. 4. *Liber rarus.* Janozki Nachr. IV. p. 183.

Ganda (Theocriti a) Emblemata amatoria nova; in quibus uis & natura Amoris graphice depingitur, lat. belg. & gall. Lugd. Bat. 1613. 4. c. figg. *Liber rarus.* Bibl. Chriſt. II. p. 264.

Gantez (Annibal) L'entretien familiair des Muſiciens. Auxerre 1643. 8. *Liber rarus.* Osmont I. p. 307.

Garaſſe (Fr.) Le banquet des ſept. Sages, dreſſé au logis & aux dépens de M Louis Servin, auquel eſt porté iugement, tant de ſes humeurs que de ſes Plaidoyers, ſous le nom de l'Elpinoeil. Paris 1617. 8. *Satyra rara, ſuppreſſa.* Osmont I. p. 307. Freytag Anal. p 368.

— Le Rabelais reformé par les miniſtres & nommément par Pierre du Moulin, Miniſtre de Charenton, pour reponſe aux bouſonneries inſerées en

ſon livre de la vocation des miniſtres. a Lyon 1620. 12. *Satyra rara, acerbiſſ.* Freytag l. c.

Garaſſe (Fr.) La Recherche des Recherches, & autres oeuvres de Mr. Eſtienne Paſquier, pour la defenſe de nos Rois, contre les Outrages, Calomnies, & autres impertinences du dit Auteur. a Paris 1622. 8. *Liber rarus.* Freytag Anal. p. 367.

Gárceus (Joh.) Von den heiligen Engeln, aus der göttlichen ſchrifft vnd gezeugniſſen der lieben Veter, gar nötiger vnd chriſtlicher vnterricht &c. Wittemb. 1565. 8. *Liber rarus.* Theſ. bibl. III. p. 122.

Garcon (Thom.) El theatro de ingenios, y ſynagoga de ignorantes. Barcelona 1600. 8. *Liber rarus.* Bibl. anon. Hag. III. p. 273.

Garidel (Pierre) hiſtoire des plantes, qui naiſſent aux environs d'Aix en Provence. Aix 1715. fol. c. figg. *Liber apud nos rarus.* Osmont I. p. 307. Bauer.

Garimberto (Hier.) vite d'alcuni Papi, e tutti i Cardinali paſſati. Veneg. 1657. 4. *Editio rara.* Bibl. anon. Hag. II. p. 195.

Garnier (Rob.) les tragédies. Paris 1585. 12. *Liber rarus.* Osmont. I p. 308. Bibl. Sarraz. III. p. 105.

Gariſſolii (Ant.) Adolphidos libri ſ. de bello Germanico, quod Guſtauus Adolphus Magnus pro libertate Getmaniæ geſſit. Montalbani 1649. 4. *Liqer maxime infrequens.* Bibl. Salthen. p. 93.

Garſiæ Concilia Hiſpanica, cum ſcholiis & annotationibus. Madrid 1593. fol. *Collectio perrara.* Bauer.

Garúſſi (Giuſeppo Malateſta) Italia accademica, ò ſia le Accademie aperte nelle città Italiane, rac-

colte e deſcritte. Rimini 1688. 8. *Liber rarus.* Bibl. Mencken. p. 73. Bauer.

Garuffi (Giuſeppo Malateſta) il genio de' letterati appagato colle notizie piu ſcelte e pellegrine de' libri moderni, e con altre abbondanti, ed erudite curioſità à varie ſcienze, ed arti appartenti. In Forli 1709. 4. Tomi III. *Diarium rariſſimum* uocatur in Freytagii Anal. p. 370.

Garzia uid. Manardes.

Garzonis (Joh.) hiſtoria de bellis Friderici I. uid. Pegavienſis Monach.

Gaſſendi (Petri) Epiſtolica exercitatio, in qua principia philoſophiæ Rob. Fluddi Medici retegun-tur. Pariſ. 1630. 8. *Liber rarus.* Bibl. Salthen. p. 550.

— Syntagma philoſophiæ Epicuri. Hag. Comit. 1659. & Amſt. 1684. *Editiones raræ.* Bauer.

Gaſſeri (Achill. P.) Catalogus regum omnium, quorum ſub chriſtiana profeſſione per Europam regna adhuc florent. ſ. l. 1554. 4. *Liber rarus.* Bibl. Salthen. p. 158.

Gaulmyn (Gilb.) de uita & morte Moſis libri III. Pariſ. 1629. 8. *Liber rarus.* Bibl. Salthen. p. 381.

Gauricus (Pomp.) ſuper arte poetica Horatii. Romæ 1541. 4. *Liber rarior.* Bauer.

Gautier (Le Sieur) l'art de laver, ou la nouvelle maniere de peindre ſur le papier, ſuivant le coloris des deſſeins qu'on envoie à la cour. Bruxelle 17 8. 8 *Liber rarus.* Catal. Neaulm. p. 87.

Gazae (Theod.) Grammaticæ inſtitutionis liber I. translatus, Idem græcè, Colloquiorum familiarium

Digitized by Google

arium incerto Auctore libellus gr. & lat. Basil. 1516. 4. *Liber rarus.* Bibl. Salthen. p. 184.

Gazophylacium totius philosophiæ, s. thesaurus selectiorum Aristotelicæ & Socraticæ philosophiæ quæstionum. Colon. 1646. fol. *Opus rarum.* Bibl. Salthen. p. 273.

Gebhardi (Jani) Crepundiorum s. Juuenilium curarum libri III. Hanou. 1615. 4. *Liber rarus.* Bibl. Salthen. p. 8.

Gebri, philosophi; Summa perfectionis magisterii in sua natura ex bibliothecæ Vaticanæ exemplari undecunque emendatissimo nuper edita, cum quorundam capitulorum, uasorum & fornacum, in uolumine alias mendosissimo omissorum &c. Venet. 1542. *Liber rarus.* Thes. bibl. I. p. 230.

— regis Arabum Chymia. Dant. 1682. 8. *Liber rarus.* Bibl. Salthen. p. 576.

Gebuilerii (Hieron.) Libertas Germaniæ, qua Germanos Gallis, neminem vero Gallum a Christi anno natali Germanis imperasse, certissimis classicorum scriptorum testimoniis probatur. Encomium sacræ Ro. Regiæ ac catholicæ maiestatis illustriumque Rom. Imp. Principum Electorum. Nantuantes, Heluetios, Ruarices, Tribotes seu Alsatas, Nemetes -- Germanos esse &c. Argentor. 1519. 4. *Liber rarus.* Altes aus der Gesch. I. p. 376.

Gedancken sonderbahre-andächtige in Reime gemacht und gebracht von einem unglückseligen Fürsten (Ferdinand Albrecht) Herz. zu Braunschw. Bevern 1677. 4. *Liber rarus.* Bibl. Christ. II. p. 224.

Geddes (Mich) Miscellaneous Tracts. Lond. 1730.

8. *Liber rarus.* Gerdeſ. Scrin. antiquar. VIII. p. 710.

Gegenbericht wohlgegründeter auff den vor der Zeit durch die Biſchoffl. Würtzburgiſche Räthe wider die Herren Graven zu Löwenſt. und Wertheimb ausſgeſprengten vermeinten Bericht &c. Wertheim 1618. fol. *Scriptum rarum.* Theſ. bibl. III. p. 91.

Geieri (Mart.) Opuſcula philologica. Frf. 1691. 8. *Collectio rara.* Blauſus Beytr. I. p. 33.

Geiger de Melancholia hypochondriaca. Monachii 1. 50. 4. *Liber infrequens.* Osmont I. p. 309.

Gelais (Octav. de S.) Le Seiour d'honneur. Paris ſ. a. 8.

— Le Vergier d'honneur, de l'entrepriſe & voyage du Roi Charles VIII. a Naples en rime francoiſe. ib. ſ. a. 12. *Libri rari.* Osmont. I. p. 309. Bauer.

Gelli (Gio. Batt.) La Circe. In Firenze 1549 & 1550. 8. *Editiones meliores & rariores.*

— i capricci del Botaio, ib. 1551. 8. *Liber rarus.*

— l'Ecuba, tragedia di Euripide tradotta in lingua Toſcana, ſ. l. & a. in 8. *Liber rarus.* Osmont I. p. 309. 311. ubi plura eiusdem auctoris.

Gelli (Auli) Noctium Atticarum Libri XX. ſumma accuratione Joannis Connelli Carnoten. ad recognitionem Beroaldinam repoſiti. Pariſ. 1512. 4. *Editio rara.* Sinceri Neue Nachr. p. 55.

— it. Baſil. 1519. fol. *Editio rara* Theſ. bibl. II. p. 318.

Gemma (Cornel.) de arte cyclonomica. Antuerp. 1569. 4. *Liber rarus.* Catal. Smidsberg. I. p. 57.

Genealogia *Antichriſti* filii diaboli inuenta in bibliotheca Romana. S. l. 1513. 4. *Liber rariſſ.* Bibl. Sarraz. II. p. 38. Widekind p. 130. Bauer.

Gene-

Genealogia & ſucceſſio M. *Lutheri*, quinti Euangeliſtæ & Patris, qui genuit hos tot euangelicos filios & familias in orbe chriſtiano, eccleſiæ dei & ſibi mutuo rebellantes. ſ. l. 1561. 4. *Scriptum rariſſimum.* Janozki Nachr. I. p. 65.

Genealogie de la Maiſon du Faur. Toulouſe 1659. fol. *Liber infrequens.* Bauer.

— & la fin des Huguenots, & découverte du Calviniſme. Lyon 1573. 8. *Liber rarus.* Bibl. anon. Hag. III. p. 52.

Geneſii (Joſephi) de rebus Conſtantinopolitanis Libri IV. a Leone Armenio usque ad Baſilium Macedonem Venet. 1570. 4. *Liber rarus.* Freytag Anal. p. 378.

Genga (Bernardini) Anatomia per uſo del diſegno. Romæ 1692. fol. c. figg. *Liber rariſſimus.* Gerdeſ. ſcrin. antiquar. VIII. p. 710.

Gennadii (Patriarchæ Conſtantinop.) libellus, & compendiarius, & dilucidus de quibusdam fidei noſtræ capitibus, de quibus diſputatio habetur cum Amurate Machumeta. Inſcribitur autem de uia ſalutis humanæ. Edidit Jo. Alex. Braſſicanus. Viennæ Auſtriæ 1530. 8. *Liber rarus.* Theſ. bibl. I. p. 305.

Gentilleti (Innocent.) apologia pro Chriſtianis Gallis religionis euangelicæ ſ. reformatæ Regi Navarræo dicata. ſ. l. 1588. 8. *Liber rarus.* Catal. Süſſmilch. p. 127. Bibl. Salthen. p. 437.

Gentilis (Alberici) diſputationes tres, de libris iuris canon. de libris iuris ciuilis & de latiniate ueteris bibliorum uerſionis male accuſata. Hanou. 1605. 8. *Liber rarus.* Bib. anon. Hag. III. p. 85. Bibl. Salth. p. 485.

Digitized by Google

Gentilis (Alberici) Laudes academiæ Perusinæ & Oxonienſis, ib. eod. 8. *Liber rarus.* Bibl. Salthen. l. c.

— ad titul. de maleficis & Mathem. & ceteris ſimilibus commentar. ib. 1604. 8. *Liber rarus.* Bibl. anon. Hag. III p. 86.

— de diuerſis temporum appellationibus, ib. 1607. 8. *Liber rarus.* Bibl. Salthen. p. 359.

— quæſtiones maritimæ, Libb. II. Amſt. 1661. 8. *Liber rarus.* Bibl. anon. Hag. 86.

Gentilis (Scip.) diſputationes illuſtres ſ. de iure publico populi Romani. Alt. 1662. 8. *Liber rarus.* Bibl. Salthen. p. 397.

Geofroy. Roman du vaillant Chevalier Geofroy a la grand-dent. Lyon 1549. 4. *Editio rara.* Osmont I. p. 511.

Geographiæ ueteris Scriptores uid. ſupra Vol. II. Jo. Hudſon.

Geomantia uid. Faſciculus.

Geraldini (Jo.) de meteoris tractatus lucidiſſimus in quinque partes diſtinctus. Lutet. Pariſ. 1613. 8. *Liber perrarus.* Catal. Neaulm. p. 152.

Gerbelii (Nicol.) in deſcriptionem Græciæ Nicolai Sophiani 1. Præfatio, 2. de ſitu, nominibus, & regionibus Græciæ in pictura Sophiani indroductis. 3. Celebrium aliquot urbium deſcriptiones. Eiusd. Gerbelii canon, quomodo & in quot partes picturæ huius longitudo partienda ſit Item compoſitio uirgæ, qua picturæ latitudo definitur &c. Baſil. 1545. fol. c. figg. *Liber rarus.* Freytag Anal. p. 384. Bibl. Salthen. p. 107.

Germonii (Barth) de ueteribus regum Francorum diplomatibus & arte ſecernendi antiqua diplomata uera

uera a falſis ad Joh. Mabillonium diſceptatio. Paris 1703. 12. *Liber rarus.* Bauer.

Gernleri (Lucæ) oratio parentalis uenerandi — Joh. Buxtorfii manibus dicata & in æſtiua Theologorum aula ſexto kal. Mart. a 1665. recitata. Baſil. in 4. *Scriptum rarum.* Blaufus Beytr. II. p. 80.

Gerſon de imitatione Chriſti, cum tractatulo de meditatione cordis. Vlm 1492. 12. mai. *Editio rariſſima Maittairio ignota.* Sinceri Notit. p. 168.

— dell' imitatione di Criſto. In Firenze 1490. & 1493. 4. *Liber rarus.* Osmont I. p. 311.

Gervaſii (Caſtrienſis Epiſcopi) Epiſtolæ ad R. Cailleu editæ. Mont-Hanou. 1662. 4. *Opus rarum.* Bauer.

Gerung (Chriſtoffs) kurtze vnterweyſung wie man Got allein beychten ſol, vnd dz die Orenbeycht nur in den yrrdiſchen ſatzungen von des hayligen Beychtpfennings wegen wider die geſchrifft vnd Gebot Gots aufgeſetzt &c. ſ. l. 1523. 4. *Scriptum rarum.* Theſ. bibl. II. p. 149.

Gesneri (Conr.) Hiſtoria & interpretatio prodigii, quo cœlum ardere uiſum eſt, per plurimas Germaniæ regiones, ineunte anno 1561. die tertio a Natali dominico, deque aliis quibusdam prodigiis. Tig. 1561. 8. *Opuſculum rarum*, ſub ficto Conradi Beloueſi nomine editum. Freytag. Anal. p. 385.

Drey Geſpräche uber wichtige Warheiten. Terent. Obſequium amicos, ueritas odium parit. A. 1744. 4. mai. *Liber ob uiolatam religionem damnatus.* Freytag Anal. p. 386.

Geſta

Geſta collationis *Carthaginis* habitæ A. 411. Ex edit. Petri Pithœi. Ex typogr. Commelin. 1596. 8. *Liqer rarus.* Bibl. Salthen. p. 381.

— Saluatoris noſtri *Jeſu Chriſti* ſecundum Nicodemum, quæ inuenit Theodozius Magnus Imperator in Jeruſalem. Paris 1545. 8. *Liber rarus.* Catal. Smidsberg. II. p. 7.

Geſtelycke Reyſe uid. Reyſe.

Geulingii (Arn.) Annotata præcurrentia ad Renati Carteſii principia. Dordraci 1690. 4.

— Annotata maiora in principia philoſ. Renati de Cartes. Acc. opuſcula philoſ. eiusd. auctoris, ib. 1691. 4. *Liber uterque rarus.* Bibl. Salthen. p. 319.

Gewiſſensrüge nothwendige an Chriſt. Thomaſium wegen ſeines Vnfugs, ſo er im teutſchen programmate ſeiner Winter-Lectionen angeſtellet, durch Anmerkungen abgewieſen von einem Freunde der Wahrheit (*Joach. Langen*) Frf. 1703. 8. *Liber rarus, fiſco addictus.* Bibl. Salthen. p. 597.

Gewoldi (Chrp.) ad Marqu. Freherum epiſtola monitoria. Monach. 1614. 4. *Scriptum rarum.* Bibl. Chriſt. II. p. 800.

Gheri (Rhan.) Delitiæ poëtarum *Belgicorum* Partes IV. Frf. 1614. 12.

— Delitiæ poetar. *Gallorum* Partes III. ib. 1609. 12.

— Delitiæ poetarum *Germanorum* Partes VI. ib. 1612. 12.

— — — *Hungaricorum* uid. Parei.

— — — CC *Italorum* Poetarum huius ſuperiorisque æui illuſtrium Partes II. ib. 1608. 12. *Hæ omnes collectiones raræ ſunt.* Bibl. Chriſt. II. p. 196. 197. Bibl. Salthen. p. 482.

Ghislerii

Digitized by Google

Ghislerii (Mich.) in Jeremiam prophetam commentarii Lugd. 1623. Voll. III. fol. *Opus rarum.* Bibl. Sarraz. I. p. 22.

Gianii (Archangeli) Annales ordinis Seruorum B. Mariæ uirginis. Partes II. Florent. 1618. 1622. fol. *Huius operis pars posterior a raritate est commendabilis.* Bauer.

Giannotti (Donato) de la republica de Vinitiani. Roma 1540. 4. *Liber rarus.* Bibl. Sarraz. II. p. 117. Bauer.

Giarda uid. Icones.

Giblet (Henr.) histoire de Re' Lusignani, libri XI. In Bologna 1647. 4. *Liber infrequens.* Bibl. Sarraz II. p. 142.

Gigas Jo. uid. Versus elegantiores.

Gilberti (Guil.) de mundo nostro sublunari philosophia noua. Opus posthumum, ex Museo Guil. Boswelli. Amst. apud Ludou. Elzeuir. 1651. cum figg. fol. *Opus rarum.* Bibl. Christ. I. p. 279.

Giovani. Discorso breve sopra le sette Pistole scritte a le sette chiese del' Asia, per mano del suo amato e fidelissimo Cancelliero *Giovani*, ne le quali si vede esser adumbrato il vario stato de la chiesa dal principio della predication de gli Apostoli insine à la fine del mondo, anno 1550. 8. *Liber perrarus.* Osmont I. p. 313.

Giovanni (Lud. Petri) Germania princeps uolumen S R. I. Electores complexum. Hal. Hermundur. 1702. 8. *Liber rarus.* Freytag Anal. p. 587.

Giraldi (Gio. Batt.) Commentario delle cose di Ferrara e de principe d'Este. Fiorenz. 1556. 8. *Liber rarus.* Bibl. Mencken. p. 572. Bauer.

Girard (Ant.) les memorables Journées des François, ou sont écrites leurs grandes batailles, & leurs

leurs ſignalées victoires, enrichiées de pluſieurs figures en taille douce. Paris 1647. 4. *Liber rarus* Catal. Briff. a Slawiet. p. 211.

Girard (Bernard de) Recueil des antiquitez gauloiſes & françoiſes. Paris 1579. 4. *Liber rarus.* Bibl. Sarraz. II. p. 130. Bauer.

— l'Etat & ſuccès des affaires de France, contenant ſommairement l'hiſtoire des Rois de France & les choſes plus remarquables; enſemble une hiſtoire des Seigneurs, Comtes & Ducs d'Anjou. Paris 1580. 8. *Liber rarus.* Bibl. anon. Hag. III. p. 157.

Girard (de) vie duc d'Eſpernon. Paris 1655. fol. *Liber rarus.* Bibl. Mencken. p. 502.

Girard (de la Comp. de Jeſu) Les peintures ſacrées ſur la bible, contenant l'hiſtoire ſacrée du vieux & du nouveau Teſtament, enrichies de figures qui repréſentent les principaux ſujets de l'hiſtoire ſainte. Paris 1700. 8. Voll. III. *Opus rarum.* Catal. Briff. a Slawiet. p. 457.

Giron Origen y primeras problaciones de Eſpanna Antiguedad de la ciudad de Cordoba. Cordoba 1686. 4. *Liber rarus.* Bibl. anon. Hag. II. p. 169.

Girs (Aegidii) Chronica Guſtaui I. & Erici XIV. regum Sueciæ. Holm. 1670. 4. *Liber rarus.* Bauer.

Gislonis (Jac.) Chronologia. Stockh. 1592. 4. *Liber rarus.* Bibl. Salthen. p. 144. Bibl. anon Hag. Hag. II. p. 157.

Giſonis (Tidemanni) Centum & decem Aſſertionum: quas autor earum floſculos appellauit: de homine interiore & exteriore, fide & operibus, Αντιλογικὸν. Cracou. 1525. 8. *Liber rarus.* Janozki Nachr. III. p. 80.

Giuſeppe

Digitized by Google

Giuſeppe (Flavio) della guerra de Giudei libri VII. Libri due contre Apione, e dell' imperio della ragione, tradotti nuovamente da Franc.. Baldelli. In Venet. 1581. 4.

— dell' antichità de Giudei libri XX. tradotti nuovamente da Franc. Baldelli, ib. 1582. 4. *Vtraque uerſio rara.* Freytag Anal. p. 387. ſq.

Glauberi (Joh. Rud.) Miraculum mundi, oder Beſchreibung der Natur des groſsmächtigen Subiecti von den alten Menſtruum uniuerſale, oder Mercurius Philoſophorum genant, Amſt. 1653. 8. *Liber rarus.* Bibl. Salthen. p. 575.

— opera. Amſt. 1655. 8. Voll. VI. *Opus rarum.* Osmont I. p. 315.

Glen (J. Bapt. de) Des habits, mœurs, cérémonies, façons de faire anciennes & modernes du Monde. Liege 1601. 8.

— La Meſſe des anciens Chrétiens, traduite du Syriaque en latin, avec une remontrance des fruits & utilité de la dite Meſſe. Anvers 1609. 8. *Libri rari.* Osmont I. p. 315.

Gliczneri (Eraſmi) chronicon Regni Poloniæ. Thorun. 1597. 4. *Liber rarus.* Bibl. Salthen. p. 97.

Glorioſi (Jo. Camilli) diſſertatio aſtronomico-phyſica de Cometis habita in gymnaſio Patauino 1619. in qua per triplices, easque celebriores hypotheſes, ultro citroque diſputatur. Venet. 1624. 4. c. figg. ligno inciſis. *Liber rarus.* Freytag Anal. p. 388.

Glycæ (Mich.) Annales mundi breues, Joh. Leunclaio interprete, cum continuat. a Joh. Comneno usque ad imperii Byzantini euerſionem. Baſ. 1572. 8. *Liber rarus.* Bibl. Salthen. p. 395.

Gnaphei

Gnaphei (Guil.) Acolaſtus de filio prodigo comœdia. Argent. 1561. 8. *Libellus rarus.* Bibl. Salthen. p. 614.

Gnomologiæ ueterum poetarum Theognidis, Phocylidæ, Solonis, Tyrtæi &c. græce. Pariſ. 1553. 4. *Editio admodum rara Fabricio incognita.* Freytag Appar. I. p. 227.

Gobellinus Joh. uid. Pii II.

Gobien (le P.) & le P. du *Halde* Lettres edifiantes & curieuſes des Miſſionaires de la Compagnie de Jeſu. Paris 1706. 12. Voll. XL. *Opus rarum.* Bauer.

Goblers (Juſtin.) der Rechten Spiegel, auſs natürlichen, den beſchriebnen, gaiſtlichen, weltlichen, vnd andern gebäuchl. Rechten &c. Frf. 1558. fol. *Liber rarus.* Altes aus-der Geſch. I. p. 106.

— den Spiegel der Rechten door Juſtin. Goblerum. Antuerp. 1540. fol. *Verſio perrara.* Catal. Smidsberg I. p. 10.

Godeau (Antoine Evéque de Vence) Paraphraſe des pſeaumes de David en vers françois en chants & muſique. Paris ſ. a. 8. *Liber perrarus.* Catal. Briff. a Slawiet. p. 460.

— Eloges hiſtoriques des Empereurs, Roys, Princes, Imperatrices, des Reines & Princeſſes qui dans tous les ſiecles ont excellé en pieté. Paris 1667. 4. *Editio perrara.* Catal. Briff. a Slawiet. p. 212.

Godefroy (Denis) hiſtoire de Charle VII. Roi de France. Paris 1661. fol. *Liber perrarus.* Bauer.

Godefroy (Theod.) hiſtoire du Marechal de Boucicaut. Paris 1620. 4. *Liber rarus.* Bibl. Mencken. p. 502. Bauer.

Gode-

Digitized by Google

Godefroy (Theod.) Genealogie des Comtes & Ducs de Bar. Paris 1627. 4. *Liber rarus.* Bauer.

Godelevæi (Wilh.) deſcriptio aulæ Turcicæ, Othomannicique Imperii. Accedunt belli Cyprii inter Venetos & Zelymum Turcarum imp. geſti libri III. Item bellum Pannonicum contra D. Maximilianum II. Romanor. Imp. a Solymanno Turcarum imp. motum. Baſil. 1573. 8. & ibid. 1577. 8. II. Voll. *Editiones raræ.* Bibl. anon. Hag. III. p. 178.

Gadii (Simplic.) Muſa contemplatrix. Lugd. 1660. 12. *Liber rarus.* Bibl. anon. Hag. III. p. 207.

Godigni (Nic.) de Abaſſinorum rebus, deque Aethiopiæ Patriarchis Joanne Nonio Barreto & Andr. Ouiedo, libri III. Lugd. B. 1615. 8. *Liber rarus.* Bibl. Salthen. p. 444. Catal. Süſſmilch. p. 264.

Gœdart (Jean) Metamorphoſes naturelles, ou hiſtoire des inſectes, obſervées tres exactement ſuivant leur nature & leurs propriétés avec figures en mignatures & gravées d'apres nature. Voll. III. Amſt. 1700. 8. & Middelbourg ſ. a. 12. Voll. III. *Liber rarus.* Catal. Briff. a Slawiet. p. 460. Catal. Neaulm. p. 173.

Gœrini (Arnoldi) paſſio S. Mauritii & ſociorum eius carmine heroico edita. Erford. 1533. 8. min. *Libellus rariſſimus auctoris plane fere ignoti.* Freytag Appar. II. p. 923.

Goes (Dam. a) Hieron. *Pauli*, Hieron. *Blanci*, Jacobi *Teuii* de rebus Hiſpanicis, Luſitanicis, Arragonicis, Indicis & Aethiopicis. Colon. Agr. 1602. 8. *Liber rarus.* Bibl. Salthen. p. 420.

Goldaſti (Melch.) Epiſtolicæ quæſtiones & reſponſiones uariæ theologicæ, iuridicæ, medicæ, philoſophicæ, hiſtoricæ, poëticæ & grammaticæ a

Digitized by Google

doctiſſimis uiris perſcriptæ in Centuria ſingulari collectæ. Frf. 1614. 8. *Liber rarus.* Bibl. Salth. p. 599.

Goldmannus (Nicol.) de uſu proportionatorii ſ. circini proportionalis. Lugd. Bat. 1656. fol. *Liber perrarus.* Bibl. Salthen. p. 320.

— tr. de Stylometris ſ. inſtrumentis quibus quinque ordines Architecturæ, methodo qua facilior inueniri nequit expeditius & accuratius longe quam ullo proportionatorio, in modica & maiuſcula forma deſignantur. Lat. & German. ibid. 1662. fol. c. figg. *Liber rarus.* Freytag Appar. II. p. 1424.

Le Glaive du géant Goliath, ou recueil de preuves par lesquelles il ſera aiſé a tous les fidèles qui le liront, de voir que le Pape a la gorge coupee de ſon propre Glaive. ſ. l. 1579. 8. *Liber perrarus.* Osmont I. p. 316.

Goltzii (Hub.) Julius Cæſar, ſ. hiſtoria imperat. ſ. l. 1563. it. 1574. fol. *Opus rarum.* Bauer.

Gomeſius (Alvarus) de rebus geſtis Franc. Ximenis. Compluti 1569. fol. *Editio princeps perrara.* Bauer.

Gongora (Luis de) Todas las obras, en varios poemas, recogidos por Don Gonzalo de Hodes y Cordora. En Sevilla 1648. 4. *Liber rarus & optimus.* Bibl. Sarraz. II. p. 185. Bauer.

Gononi (Bened.) chronicon S. Deiparæ Virginis Mariæ. Lugd. 1637. 4. *Liber perquam rarus.* Bibl. Salthen. p. 50.

Gordon (Alex.) Itinerarium ſeptentrionale or a Journey thro' moſt of the Counties of Scotland and thoſe in the North of England, containing all

d by Google

all the Monuments of antiquity &c. Lond. 1726. fol. c. figg. *Opus rarum.* Bibl. Mencken. p. 656.

Goritii (Simonis) Panegyricum, de diua Anna, matre uirginis Mariæ, carmen. Cracouiæ 1568. 8. *Opuſculum rariſſimum.* Janozki Nachr. II. p. 5[illegible].

Gorrani (Nicol.) Poſtilla multum ſollennis ſuper epiſtolas Pauli. Colon. 1478. fol. *Opus perrarum.* Freytag Anal. p. 39[illegible].

Gotha uid. Diſcours de l'execution &c.

Gothicarum & Langobardicarum rerum ſcriptores, ex Biblioth. Bonauent. Vulcanii & aliorum. Lugd. Bat. 1618. 8. *Liber optimus infrequens.* Bibl. Sarraz. III. p. 71.

Gothrici & Rolfi Weſtrogoth. Regg. hiſt. uid. ſupra Vol. IV. Ol. Verelius.

Fabulæ Guil. Goudani. Hadr. *Barlandi*, *Eraſmi* Roterod. A. *Gellii*, Ang. *Politiani*, Petri *Criniti*, Jo. Ant. *Campani*, *Plinii* ſecundi, Nic. *Gerbelii*. Argentor. 1519. 8. *Liber rarus.* Bibl. Chriſt. II. p. 247.

Goulart (Sim.) Recueil des choſes memorables ſous le regne de Henri II. Francois II. Charles IX. Henri III. & IV. depuis l'an 1547 — 1591. contenant infinies merveilles de noſtre ſiecle. ſine loco. 1598. 8. *Liber rariſſimus abſque auctoris nomine editus.* Gerdeſ. ſcrin. antiquar. VIII. p. 703.

Gournay Demoiſelle uid. Advis.

Gouſſalt (Mr. l'Abbé) L'uſage du monde, ou le parfait modele d'un honneſte-homme, avec les ſymboles de Pythagore, traduits & expliquez par Mad. Dacier. Paris 1707. 8. *Liber rarus.* Catal. Neaulm. p. 285.

Gracht (Jac. van der) Anatomie der wterlike deelen van het Menſchelyk Lichæm vermeerdert

en verbeetert met en Tractaat van het Verhaal van't Hart ende een Byvœgzel voor den Omloop des Blœts van Guil. Harveius Rotterd. 1660. 4. c. figg. *Liber rarus.* Bibl. Chriſt. I. p. 224.

Gracian (Lorenzo) Agudera y arte de ingenios. En Hueſca 1649. 4. *Liber rarus.* Bauer.

De Gräffelüke Regeeringe in Hollant door V. H. C. Item Grondigh Bericht van Nederlands Oprœr, door Virgil. Zuchemus vertælt door V. H. Item Intreſt van Holland door V. H. Amſt. 1662. 8.

— Begin Voortgangh en Eynde der vrye en der gewænde Erf-Græffelüche bediningen in Hollant ende Weſt-Vriesland, ib. 1665. 8. *Libri rari in Belgio prohibiti.* Bibl. Zuylichem. p. 147.

Grævii (Ge.) Collectio diſſertationum rariſſimarum hiſtorico-philologicarum &c. Traiecti Batau. 1716. 4. *Collectio rara.* Maſch Beytr. p. 274.

Grammaire Turque, ou Methode courte & facile pour apprendre la langue Turque. Avec un recueil des Noms, des verbes & des manieres de parler &c. a Conſtantinople 1730. 4. *Liber apud nos rarus.* Theſ. bib. II. p. 305.

Grammatica Arabica Agrumia oppellata, cum uerſione lat. ac dilucida expoſitione Thomæ Obecini. Romæ 1631. 8. *Liber rariſſimus.* Sparvenfeld Centur. libr. rariſſ. p. 70.

Grammatici ueteres latini. Venet per Nicol. Jenſon ſ. a. in fol. *Editio nitida, perrara.* Smith Catal. libr. rariſſ. p. 30.

Graminga (Vinc.) del Governo tirannico e regio libri due. Napoli 1615. 4. *Liqer rariſſimus.* Bibl. Sarraz. II. p. 59.

Grand (Joach.) Hiſtoire di divorce de Henry VIII. Roy d'Angleterre & de Catherine d'Arragon avec

la

Digitized by Google

la defenſe de Sanderus, la refutation de l'hiſtoire de la Réformation de Burnet. Paris Voll. III. in 8. *Liber perrarus.* Catal. Briff. a Slawiet. p. 463.

Grandis (Jo. Franc.) diſſertationes philoſophicæ & criticæ. Pariſ. 1657. 4. *Liber fere incognitus, rariſſimus.* Bibl. Salthen. p. 318.

Graswinckeli (Theod.) Libertas Veneta. Lugd. Bat. 1634. 4. *Liber infrequens.* Bibl. Salthen. p. 101.

Gratiæ ſeculares, Summis Pontificibus, Regibus, Præſulibus & Protectoribus Societatis Jeſu, in hoc Magno Ducatu Lituaniæ, ab alma Academia & Vniuerſitate Vilnenſi, eiusdem Societatis, exhibitæ &c. Vilnæ 1640, 4. *Liber rariſſimus.* Janozki Nachr. II. p. 88.

Gratiani Decreta. Paris 1547. 8. Voll. II. *Editio rara & accuratiſſima.* Bibl. Sarraz. III. p. 37. Vid. etiam Decretum.

Gratiani (Ant. Mariæ) de uita Jo. Franciſci Commendoni Cardinalis libri IV. Acceſſere uitæ Petri Bembi & Gaſp. Contareni, Cardinalium, auctore Jo. Caſa. Patau. 1685. 12. *Collectio præſtans ac rara.* Freytag Appar. III. p. 235.

Gratiani (Girolamo) Il conquiſto di Granata, poema eroico con gli argumenti di Flamin. Caluo. Modena 1650. 4. *Liber infrequens.* Bibl. Sarraz. II. p. 182.

Grauii (Abrah.) hiſtoria philoſophica, continens ueterum philoſophorum, qui quidem præcipui fuerunt, ſtudia ac dogmata modernorum quæſtionibus — exagitata. Franequ. 1647. 8. Freytag Anal. p. 396. *Liber rarus.*

Grecourt. Contes & poeſies diverſes de M. de G*** nouvelle edit. diviſée en III. Volumes. A Berg-op-

Zoom 1750. 12. *Editio infrequens.* Blaufus Beytr. I. p. 133.

Gregorii *pape* ſ. *Magni* omelie ſuper euangeliis & Omelie Origenis presbiteri que ſeruantur in eccleſiis. ſ. l. 1475. fol. min. *Editio perrara.* Freytag Appar. I. p 94.

— Dialogi italico ſermone conuerſi a Leon. Vtinenſi. Venet. 1475. fol. *Editio perrara.* Smith Catal. libr. rariſſ. p. 30.

— Moralia. Venet. 1480. fol. *Editio princeps perrara.* Smith l. c.

— i Morali uolgarizzati per Zanobi de Stata. In Firenze 1486. fol. Tomi II. *Editio perrara.* Osmont I. p. 323.

— Moralia. Baſil. 1496. fol. *Editio rara.* Sinceri Anal. p. 144.

— Epiſtolæ ſ. l. & a. in fol. *Editio peruetuſta ac rara.* Beyer de bibl. Dresdenſ. p. 11.

— opera. Romæ 1613. 8. Tomi IV. *Editio rara.* Bibl. Sarrez. III. p. 10. Bauer. Vid. etiam Stratta.

Gregorii *Nazianzeni* duo poemata: alterum de uirtute hominis; alterum de uitæ itineribus & uanitate rerum huius ſeculi. Scholiis explicata per M. Stanisl. Grepſium. Cracou. 1565. 8. *Libellus rarus.* Janocki Nachr. V. p. 212.

— decem libelli a Ruffino in L. L. translati & a Jo. Adolpho Mulingo editi. Argentor. 1588. 4. *Editio perrara.* Bauer.

— Definitiones rerum ſimplices, græce nunc primum ex Auguſtana bibliotheca editi a Dau. Hœſchelio, cum eiusd notis & lat. uerſione Jo. Leunclauii. Heidelb. 1591. 8. *Scriptum rariſſimum.* Freytag Appar. III. p. 583.

Gregorii *Nyſſeni.* In Hexæmeron commentar. In hominis pracreationem orationes II. incerti Autoris.

Digitized by Google

ris. Eiusd. Gregorii oratio in diem natalem domini noſtri J. C. Ei. oratio in Chriſti reſurrectionem. Ei. oratio in Chriſti adſcenſum. Ei. oratio in pentecoſten. Ei. oratio in eos, qui acerbius alios iudicant, & ad eos, qui indigent pœnitentia. Ei. formula perfecti hominis chriſtiani. Ei oratio, qua docet non eſſe dolendum in earum obitu, qui in fide dormierunt. Ei oratt. duæ, quibus ad amandos — pauperes cohortatur. D. Gregor. Naz. oratio una in idem argumentum. Ei. de anima libellus, Petro Franc. Zino interprete. Venet. apud Ald. 1553. 8. *Liber rarus.* Bibl. anon. Hag. III. p. 292.

Gregorii (Vigilantii) Cenſtochova. Cracou. 1568. 8. *Libellus rariſſimus.* Janozki Nachr. II. p. 53.

— Ecloga I. in qua eſt iucunda R. D. Domino Stanislao Slomovie in Archiepiſcop. Leopolien. electo gratulatio. Egiæ IX. in quibus ſunt multa ad dei gloriam & claror. uiror. laudem. Epigrammata. Syluula. Epitaphia. Cracou. 1566. 8. *Liber rariſſ.* Janozki l. c. p. 55.

— Elegiæ & Epigrammata quædam, ib. 1567. 8. *Libellus rariſſimus.* Janozki l. c. p. 56.

Grenaille (Sr. de) Deuxieme partie du Soldat Suedois, avec un diſcours ſur la vie du Duc de Weimar. Paris 1642. 8. *Liber rarus.* Bibl. Mencken. p. 687.

— Sage reſolu contre la fortune, ou le Petrarque mis en francois. a Rouen 1662. 12. II Voll. *Liber rarus.* Catal. Neaulm. p. 266.

Grepſius (Stanisl.) de multiplici ſiclo & talento Hebraico. Item de menſuris Hebraicis tam aridorum quam liquidorum. Antuerp. 1568. 8. *Liber fere ignotus & rarus.* Bibl. Salthen. p. 357.

Greſemundi Theodorici) iucundiſſimus in ſeptem artium liberalium dialogus. Liptzk. 1501. 4.

Digitized by Google

Omnia huius auctoris perrara ſunt. Freytag Appar. I. p. 453.

Greſſet Epitre ecrite de la campagne au Pere * * Paris 1737. 12. *Libellus rarus.* Catal Neaulm. p. 145.

Gretſeri (Jac.) Βασιλικον δωρον. Ingolſt. 1610. 4.

— Vindiciæ Bellarmini, ibid. 1611. 4.

— Suppetiæ miſſæ Luthero academico aduerſus Joh Forſterum, ib. 1612. 4.

— Diui Bambergenſes. Aug. Vindel. 1612. 4.

— defenſio admonitionis de bibliis Tigurinis Ingolſtad. 1617. 4. *Omnia huius auctoris ſunt rariora.* Bibl. Salthen. p. 247. 248. Bibl. Mencken. p. 373.

Grew (Nehem.) Anatome plantarum, anglice. Lond. 1682. fol. c. figg. *Liber rarus.* Osmont I. p. 325.

Grimalii (Laurent.) de optimo Senatore libri duo. In quibus Magiſtratuum officia, Ciuium uita beata, Rerumpublicarum felicitas explicantur. &c. Venet. 1568. 4. *Editio rara.* Janozki Nachr. III. pag. 89.

Grillo. Opera nuova piacevole & da ridere di uno villano nomato Grillo. In Vineg. 1532. 8. & ib. 1573. 8. *Liber rariſſimus.* Freytag Anal. p. 397.

Gringore (Pierre) L'eſpoir de paix. Paris ſ. a. 16.

— Notables enſeignemens, adages & proverbes, ib. ſ. a. 16.

— la chaſſe du cerf des cerfs en rime françoiſe, ib. ſ. a. 16.

— les fantaiſies de Mere-ſotte. ſ. l. & a. 8. & Paris 1638. 16.

— ſotties, en rime françoiſe & a huit perſonnaiges Paris ſ. a. 8.

Gringore

Gringore (Pierre) le château d'Amour. Paris 1500. 8.

— le château d'Amour. Paris 1510. 8.

— Les folles entrepriſes, ib. 1505. 8.

— Les abus du monde, ib. 1509. 8.

— le jeu du prince de Sots & Mere-ſotte; joué par perſonnaige, aux Halles de Paris, le Mardi Gras de l'année, 1511. 16.

— Chants Royaux, figurés moralement ſur les myſteres de nôtre Saveur J. Chr. avec pluſieurs oraiſons & Rondeaux contemplatifs. Paris 1527. 4. cum figg.

— Les contradits de Songe-creux, en rime françoiſe ib. 1530. 8.

— Paraphraſe des ſept Pſeaumes penitentiaux ib. 1541. 8.

— Les Menus propos, moraux & ioyeux, ib. 1551. 8.

— les diverſes Fantaiſies des hommes & des femmes, contenant pluſieurs beaux exemples en vers & en proſe, ib. 1551. 16. *Omnia huius auctoris ſcripta perrara ſunt.* Freytag Anal. p. 326. Osmont I. p. 325. 326.

Griſeldis. Le Myſtère de Griſeldis, mis en rimes francoiſes & par perſonnaiges. Paris ſ. a. in 4.

— La Novella di Gualtieri Marcheſe di Saluzzo, il quale non volendo pigliar Moglie fù coſtretto da ſuoi Baroni di pigliarla, ed eſſo per non farſe ſugetto a Donna per gran dote, ſi delibero di pigliare una poverella chiamata Griſelda, figlivola d'un Contadino detto Giannucciolo. ſ. l. & a. in 4. *Libri perrari.* Osmont I. p. 327.

Groſs (Joh.) kurze Basler chronick. Baſil. 1623. 8. *Liber infrequens.* Bibl. Salthen. p. 613.

Grotius (Hugo) de ueritate religionis chriſtianæ. Lugd. B. 1629. & ib. 1640. 12. *Editiones raræ.* Bibl. Salthen. p. 518.

Groyeneche (Don Juan de) Varias poeſias ſagradas y profanas, que dexò eſcritas Don Antonio de Solis y Ribadeneyra, recogidas y dadas a luz. En Madrid 1692. 4. *Editio rara & optima.* Bibl. Sarraz. II. p. 186.

Grubinii (Oporini) i. e. Caſp. *Scioppii*, Legatus latro. Ingolſt. 1615. 12. *Liber rarus.* Bibl. Mencken. p. 648.

Gruchii (Nic.) Præceptiones dialecticæ. Pariſ. 1590. 4. *Liber rarus.* Bibl. Chriſt. I. p. 256.

Grudé (François) *Sr. de la Croix du Maine*, Bibliotheque francoiſe. Paris 1584. fol. *Liber infrequens.* Osmont I. p. 328.

Grudii (Nic.) & Hadriani Marii Nicolaii fratrum Johannis Secundi poemata. Apud Jo. Patium 1609. 8. *Liber rarus.* Bibl. Chriſt. II. p. 178.

Gruget (Claude) l'heptameron ou hiſtoires des Amans fortunez des nouvelles de princeſſe Marguerite de Valois Royne de Navarre. Paris 1560. 4. & A Lyon 1572. 4. *Editiones raræ.* Osmont I. p. 328. Bibl. Salthen. p. 454.

Grundt vnnd Urſach auſs der heiligen Schrifft, wie vnd warumb die Eerwirdigen Herren baider Pfarrkirrchen S. Sebalt, vnd S. Laurenzen Pröbſt zu Nürmberg, die miſspreuch bey der heiligen Meſs, Jartäg, Geweycht Saltz vnd Wäſſer &c. vnterlaſſen — haben &c. Nürmb. 1524. it. Wittenb. 1525. 8. *Editiones perraræ.* Sinceri Nachr. p. 247.

Gruteri Deliciæ Poetarum uid. Gheri.

Grynæi (Sim.) comment. de ignitis meteoris & de come-

cometarum cauſis atque ſignificationibus. Heidelb. 1579. 4. *Liber rarus.* Osmont I. p. 329.

Gryphs in integrum reſtitutus ope Leonis. ſ. l. 1693. *Scriptum perrarum.* Bibl. Salthen. p. 86.

Gryſens (Nic.) Spiegel des Anti-chriſtiſchen Paweſtdoms und Luttheriſchen Chriſtendoms na Ordnung der V. Hövetſtücke unſers H. Catechiſmi unterſcheiden. Roſt. 1593. 4. *Liber perrarus, paucis cognitus.* Bibl. Salthen. p. 246.

Guagini (Alexandri) Sarmaticæ Europeæ deſcriptio. Spiræ 1581. fol. *Liber perrarus.* Osmont I. p. 329.

Gualandi (Gio. Bern.) delle Monete & Valuta loro da Guill. Budeo, tradotto ed accreſciuto per Gio. Bern. Gualandi. Fiorenze 1562. 8. *Liber rarus.* Osmont I. p. 329.

Gualdo Vite, ed azzioni di Perſonaggi militari, e politici. Vienna 1674. fol. c. figg. *Opus perrarum & ſplendidum.* Catal. Briff. a Slawiet. p. 78.

Gualtheri (Phil.) Alexandreidos libri X. nunc primum in Gallia Gallicisque characteribus edit. Lugd. 1558. 4. *Liber rarus.* Bibl. anon. Hag. II. p. 213.

Gualtheri (Rodolphi) Anti-Chriſtus, i. e. Homiliæ quibus Romanum pontificem uerum & magnum Antichriſtum eſſe probatur. ſ. l. in 8. *Liber rarus.* Osmont I. p. 332.

Gualteruzzi (Carlo) Libro di Novelle, & di ben parlar gentile nel qual ſi contengono Cento Novelle altravolta mandate fuori &c. Fiorenza 1572. 4. *Liber rarus.* Bibl. Chriſt. II. p. 301.

Guarini

Digitized by

Guarini (Baptiſtæ) poemata. Mutinæ 1496. *Editio prima perrara.* Osmont I. p. 331.

— il paſtor fido. Venet. 1602. 4. c. figg. *Editio rara.* Osmont I. p. 331.

Guarinonii (Hippolyti) Die Grewel der Verwüſtung menſchlichen Geſchlechts. In ſieben vnterſchidliche Bücher vnd vnmeidenliche Hauptſtucken ſamt einem luſtigen Vortrab abgetheilt &c. Ingolſtadd. 1610. fol. *Liber rarus.* Sinceri Notit. crit. p. 126.

Guarnæ (Andr.) Bellum grammaticale. Amſt. 1654. 8. *Libellus perrarus.* Bibl. Salthen. p. 470.

Guazzo (Marco) Beliſardo fratello del Conte Orlando, poema. Venez. 1525. 4. *Liber rarus.* Osmont I. p. 331.

Guazzo (Stef.) XII. Dialoghi piacevoli, ſpirituali, e morali. Venet. 1586. 4. *Editio rara.* Catal. Briff. a Slawiet. p. 214.

Gubernatis (Dominici de) Orbis Seraphicus ſ. hihoria de tribus ordinibus a S. Franciſco inſtitutis. Romæ 1682. Voll. V. fol. *Opus rarum.* Bauer.

Gudiel (Geronymo) compendio de alcunas hiſtorias de Eſpanna don ſe tratan muchas antiquedades, dignas de memoria, y eſpecialmente ſe da noticia de la antiqua familia de los Girones. *Liber eximiæ raritatis.* Freytag Anal. p. 404.

Güldene Bulle uid. Bulla aurea.

Guenois (Pierre) la grande conference des ordonances & des Edits royaux, diſtribuée en XII. livres, ſelon le Cod. de l'Empereur Juſtinien, d'un travail immenſe. Paris 1678. fol. III. Voll. *Opus rarum.* Catal. Briff. a Slawiet. p. 78.

Guerino

Digitized by Google

Guerino il Meſchino, in queſto ſi tratta alchuna Iſtoria breve del Re Carlo Imperatore. In Padova 1473. In Venez. 1477. & 1480. & 1481. fol. *Editiones perrarae.* Osmont I. p. 332.

Les Guerres de France uid. Hiſtoire.

Guevara (Anton. de) les epitres dorées & familières, traduites en françois. Paris ſ. a. *Verſio rara.* Osmont I. p. 332.

— Menoſprecio de Corte y alabança de Aldea obras todas. S. l. 1545. fol. *Opus rariſſimum.* Bibl. Sarraz. I. p. 129.

— L'orologe des Princes. A Paris 1552. 8. *Verſio perrara.* Bibl. Salthen. p. 615.

— l'horologe des Princes, avec le fameux livre de Marc Aurelle, traduit du Caſtillian par Herberay. Paris 1588. 8. *Verſio perrara.* Catal. Briff. a Slawiet. p. 468.

— Vidas de los dies Emperiadores Romanos que imperaron en los tempos de Marco Aurelio. Madrid 1669. 4. *Liber rarus.* Bibl. anon. Hag. II. p. 144.

Guiberti *Abbatis*, Opera omnia theologica & hiſtorica. Paris 1651. fol. *Liber rarus.* Bauer.

Guicciardini (Lodov.) delle coſe piu memorabili ſequite ſpecialmente nelli paeſſi baſſi dalla pace di Cambrai del 1529. in fino all' anno 1560. Anverſa 1565. 4. *Opus infrequens.* Bauer.

— (Franc.) hiſtoire des guerres d'Italie, traduit par Chomedey, avec des obſervations politiques, militaires & morales du Sieur de la Ruë. Paris 1593. 8. mai. *Editio perrara.* Catal. Briff. a Slawiet. p. 468.

Guidonis hyſtoria Troiana. Argentor. 1489. fol. *Liber rarus.* Freytag Anal. p. 406.

Guil-

Digitized by Google

Guilhermi (Pariſ. Epiſcopi) Poſtilla. Baſil. 1486. fol. *Liber perrarus.* Sinceri Anal. p. 142.

— opera de fide. legibus. de virtutibus. moribus. viciis. peccatis. temptationibus. reſiſtentiis. meritis. retributionibus. immortalitate animæ. Norib. 1496. fol. min. *Liber perrarus.* Freytag. Anal. III. p. 200.

Guilielmi *Neubrigenſis*, Rerum Anglicarum Libri V. Antuerp. 1567. 8. *Liber rarus.* Bibl. Salthen. p. 433.

Guillaume. Le Roman de Guillaume de Palerme, & de la belle Melior ſa Mye. Paris ſ. a. in 4. *Liber rarus.* Osmont I. p. 334.

Guilletiere (Sieur de la) Lacedemone ancienne, & nouvelle, ou l'on voit les moeurs & les coûtumes des Grecs modernes, des Mahometans, & des juifs du pays. Et quelques particularitez du ſejour que le Sultan Mahomet IV. a fait dans la Theſſalie. Avec le plan de la ville de Lacedemone. a Paris 1676. 12. Voll. II. *Liber perrarus.* Catal. Neaulm. p. 99.

— Athenes anciennes & modernes & l'Etat preſent de l'empire des Turcs &c. ib. eod. 8. *Liber rarus.* Bibl. Salthen. p. 394.

Guimenii (Amadei) Opuſculum, ſingularia uniuerſæ propemodum Theologiæ moralis complectens, aduerſus quorundam expoſtulationes, contra nonnullas opiniones Jeſuitarum morales. Valent. 1665. 12. *Editio rara.* Freytag. Anal. p. 409.

Guinteri (Jo.) de uictus & medicinæ ratione, cum alio, tum peſtilentiæ tempore obſeruanda, commentar. Pariſ. 1542. 8. *Liber rarus.* Bibl. anon. Hag. III. p. 325.

de

de Guiſe (Claud.) uid. Legende

de Guiſe (Jaques de) Illuſtrations de la Gaule Belgique, antiquitez du pays de Haynault & de la grande cité de Belges, à preſent dite Bavay, dont procedent les Chauſſées du Brunehault. a Paris 1531. Tomi III. fol. *Opus admodum rarum* Freytag Anal. p. 411.

Gundermanni (Chriſtoph.) Theſes de quæſtione, utra editio Auguſtanæ Confeſſionis alteri ſit præferenda. S. l. 1591. *Scriptum rarum.* Blaufus Beytr. I. p. 23.

Guſſetii (Jac.) Sol iuſtitiæ & ſanatio in alis eius, ſ. Jeſu Chriſti Euangelium ueritas ſalutifera, demonſtrata in confutatione lib i chizzouk emounah a R. Iſaaco ſcripti. Acced. eiusd. Guſſetii in epiſt. ad Hebræos & ad Leu. XVIII. 14. diſputationes VI. Amſtel. 1712. fol. *Liber infrequens.* Blaufus Beytr. I. p. 35.

Guy (Mich.) La foret de Conſcience, contenant la chaſſe ſpirituelle des Princes. Paris 1520. 8. *Liber rarus.* Osmont I. p. 335.

Guyet (Franc.) Anthologia, ſiue delectus Epigrammatum Græcorum ineditus, cum notis eiusd. S. l. & a. fol. *Liber rarus.* Osmont l. c.

Gynæceum, ſiue Theatrum imaginum, in quo præcipuarum omnium, per Europam inprimis, nationum, fœmineos habitus uidere eſt. Francof. 1586. 4. *Liber infrequens.* Bibl. Sarraz. II. p. 87.

Gyraldi (Lilii Gregor.) Herculis uita. Eiusd. de Muſis ſyntagma, denuo reconcinnatum & auctum. Epithalamia diuerſor. in nuptias Jo. Sinapii & Franc. Bucyroniæ. Judicium uocalium. Σῖγμα accuſat. Ταῦ, Luciano autore, Cœlio Calcegnio interprete. Ταῦ diluit accuſationem Σῖγμα, Cœl. Cal-

Calcagnino autore. Basil. 1539. 8. *Liber rarus.* Thes. bibl. I. p. 69.

Gyraldi poematia. Basil. 1540. 8. *Liber rarissimus.* Bibl. Sarraz. III. p. 100.

— Liber aduersus ingratos. Florent. 1548. 8. *Liber perrarus nitidissime impressus.* Freytag App. III. p. 441.

— suarum quarundam annotationum Dialogismi XXX. it. Laur. Trizzoli dialogismus unicus de ipsius Lilii uita & operibus. Venet. 1552. 8. *Liber perrarus.* Bibl. Christ II p 294.

— operum quæ extant omnium Tomi II. Basil. 1580. fol. it. auctius & splendidius ex edit. Jo. Jensii. Lugd. Bat. 1696. fol. Voll. II. *Editiones perrarae.* Freytag Appar. III. p. 443. sqq. Catal. Neaulm. p. 17.

H.

Hadorphii (Joh.) twä gambla Swänske Rijm Krönikor i. e. Chronica duo rhythmica de rebus gestis ueterum Sueciæ regum. Stockholm. 1674. 4.

— Then andra Delen til Rijm Krönikorne höranде inne äller ätstillige Konglige och Fürstlige Förlij kningar &c. i. e. Varia regum & principum Sueciæ diplomata, transactiones, pacta, foederaliteræ salui conductus, aliaque ad hist Suec. pertinentia, ib. 1674. 4. *Libri rari.* Bibl. Menck. p. 683.

Hadriani *Pontific.* quæstiones quodlibeticæ, it. Jo. Biardi quæstiones quodlibeticæ cum Savetirii castigat. Paris 1521. 8. *Liber rarissimus.* Bibl. anon. Hag. III. p. 324.

Hadri-

Digitized by Google

Hadriani *Cardin.* de ſermone latino & modis latine loquendi; Eiusdem Venatio. Paris 1514. 8. *Liber rarus.* Bibl. Sarraz. III. p. 122. Bauer.

— idem liber. Accedit Iter Julii II. Pontif. Rom. Colon. l. a. *Editio rara.* Bibl. Salthen. p. 43.

Hædi (Petri) de miſeria humana Libri V. In academia Veneta 1558. 4. *Editio rara.* Bibl. Salthen. p. 344.

Hædo (Diego de) hiſtoria general de Argel. Valladol. 1612. fol. *Liber rariſſimus.* Bauer.

Hær (Florentii van der) de initiis tumultuum Belgicorum libri II. quibus eorum temporum hiſtoria continetur. Duaci 1587. 8. *Liber rariſſimus.* Catal. Briff. a Slawiet. p. 471.

— Les Chaſtelains de Lille, leur ancien Etat, Office & Famille, avec l'ancien Etat des Comtes & Foreſtiers de Flandre. a Lille 1611. 4. *Liber rarus.* Bibl. Sarraz. II. p. 146.

Hæx (Dauid.) Dictionarium Malaico-Latinum & Latino Malaicum Romæ 1631. 4. *Liber rariſſ.* Sparvenfeld Cent. libr. rariſſ. p. 69.

Hagecii (Wencesl.) Böhmiſche Chronica. Prag 1541. fol. *Liber perrarus.* Bibl. Salthen. p. 77.

Haillan (Bern. Girard du) Hiſtoire gener le des Rois de France. Paris 1576. fol. *Liber rarus.* Bibl. Mencken. p. 47.

Halde uid. Gobien.

Halicarnaſſ. Dionyſ. uid. Dionyſius.

Hallervordii (Joh.) de hiſtoricis latinis ſpicilegium, operi maiori præmiſſum. Jen. 1672. 8. *Scriptum rarum.* Bibl. Salthen. p. 458.

Hambrelin. Le livre de Maitre Hambrelin, Serviteur de Maitre Aliborum & Couſin-germain

de Parolet, en vers. ſ. l. & a. 16. *Liber rarus.* Osmont I. p. 337.

Hammen (Lorenzo van der) Don Juan de Auſtria hiſtoria. En Madrid 1627. 4. *Liber rarus.* Bibl. Sarraz. II. p. 140. Bauer.

Hanapus (Nicol.) Patriarcha Hieroſolym. Valerius Maxim. Aelianus gr. & lat. Sabellicus, Ariſtotelis œconomica, Baptiſta Campofulgoſus, Parthenius Nicenſis gr. & lat. Frontinus ex edit. Joh. Heroldi. Baſil. 1555. fol. *Opus rariſſimum.* Beuer.

Hanen (Steph.) Threnologia de præcipuis Theologis in tota Germania celeberrimis, deque uniuerſa Jeſu Chriſti eccleſia optime meritis, qui intra XL. annos in Academiis & primariis eccleſiis Auguſtano ſymbolo ſincere addictis ſub laborum faſce & miſeriarum ſarcina — deceſſerunt. Roſtoch. 1642. 8. *Liber rarus.* Theſaur. bibl. II. p. 225.

— Memoria ſecularis translationis bibliorum Lutheri Germanicorum, qua imprimis deo gratias agimus, quod in ea ſplendor formæ ſanorum uerborum & claritas lucis euangel. — emicuerit ſimulque oſtenditur, quam methodum b. Lutherus, quos collegas & quam diligentiam — adhibuerit &c. Roſtoch 1643. 8. *Scriptum rariſſimum.* Theſaur. bibl. II. p. 187.

Haneri (Jo.) Catechiſmus eccleſiæ 1535.

— Epiſtolæ Lipſ. 1537. 8.

— conqueſtio de calamitoſo in præſens rerum ſtatu, ib. 1538. 4.

— theſes de pœnitentia. ib. 1539. 4. *Hæc omnia rara ſunt.* Theſ. bibl. II. p. 208.

Hanſenii (Jo. Bapt.) de iure iurando ueterum liber. Toloſæ 1614. 4. *Liber rarus.* Freytag Anal. p. 413.

Hardt

Hardt (Herm. von der) Antiqua literarum monumenta autoprapho Lutheri aliorumque celebrium uirorum ab A. 1517. ad 1546. Reformationis ætatem & hiſtoriam illuſtrantia. Brunſv. 1690. 8. *Liber rarus.* Bibl Salthen. p. 391.

Harduini (Jo.) nummi antiqui populorum & urbium illuſtrati. Pariſ. 1684. 4. *Liber rarus.* Catal Süſſmilch. p. 413. Bibl. Menck. p. 229.

Harmenopuli (Conſtant.) Πρόχειρον νόμων, ſ. Epitome iuris ciuilis, quæ Legum prochiron & hexabiblos inſcribitur — edita cura & ſtudio Theodorici Adamæi Suallembergi. Pariſ. 1540. 4. *Liber rarus.* Theſaur. bibl. I. p. 262. II. 196.

— Promptuarium iuris græce, interprete Jo. Mercero. Dion. Gothofredi paratitla ad ſingulos Conſtant. Harmenopuli titulos, uariar. lectionum libellus; Nomenclator dictionum iuris ad eundem Harmenopulum. ſ. l. 1577. 4. *Liber rarus.* Bibl. Salth. p. 290.

Hariot (Thom.) Admiranda Narratio de Virginia & incolarum ritibus. Francof. 1590. fol. c. figg. Theod. de Bry. *Liber rariſſimus.* Bauer.

Haro (Alonſo Lopez de) Nobiliario genealogico de los Reyos y titulos de Eſpanna. Madrid. 1622. fol. Tomi II. *Opus rarum.* Bibl. Mencken. p. 529.

Harriſii (B.) Matrona Epheſia, ſ. Luſus ſerius in Petronii Matronam Epheſiam. Lond. 1665. 12. *Liber rarus.* Osmont I. p 338.

Hartenranfts (Laur.) wahre chriſtliche und glimpfliche Widerlegung des Irrthums der Schwenckfelder. ſ. l. 1587. 8. *Liber rarus.* Bibl. Salthen. p. 614.

Haſelbekii (Jo.) Metamorphoſis chriſtiana; dat is

Schriftuurlyke veranderinge in Rym. Amſt. 1633. 4. *Liber perrarus.* Bibl. Smidsberg. I. p. 87.

Haſenbergii (Joh.) Epiſtola Mart. Ludero, & ſuæ pariter legitimæ uxori, Catharinæ a Bhor, chriſtiano prorſus animo ſcripta &c. ſ. l. 1528. 4. *Scriptum perrarum.* Bibl. Feuerlin. p. 78.

Haſſenſteynii (Bohusl.) Lucubrationes oratoriæ. His addita ſunt collecta per Thom. Mitem diuerſorum elogia D. Bohuslai uitam concernentia. Pragæ 1563. 8. *Liber rarus.* Theſ. bibl. I. p. 20.

— de miſeria uitæ humanæ liber. M. Chrp. Græfius recenſuit & notas hiſtorico-philologicas addidit. Altenburgi 1667. 12. *Libellus rarus.* Theſ. bibl. II. p. 184.

Hattein (Oliverii) Juſtificatio, genomen uyt de kenteikenen der Kerke Godts, door hem Zelfs beſchreeven. Lueven 1610. 8. *Liber rarus.* Catal. Smidsberg II. p. 28.

Hautelcilles uid. Joannes Monachus.

Haymonis, Epiſcopi Halberſtadienſ. Expoſitio in omnes Epiſtolas Paulli, ſ. l. 1528. Hagen. 1529. 8. Colon. 1531. 8. ibid. 1534. 8. ibid. 1539. 8. Paris 1533. 8. ibid. 1538. fol. ibid. 1550. 8. ib. 1556. 8. *Editiones perraræ.* Freytag Anal. p. 414.

Hearne (Thom.) A collection of curious Diſcourſes written by eminent Antiquaries upon ſeveral Heads in English Antiquities. Oxford 1720. 8. *Liber rarus.* Bibl. Menck. p. 636.

Hebræa & Chaldæa nomina uirorum, mulierum, populorum, idolorum, urbium, fluuiorum, montium, cæterorumque locorum, quæ in bibliis leguntur, ordine alphabeti hebraici. Lutet. ex offic. Rob. Steph. 1549. 4. *Editio rara ac ſplendida.* Freytag Anal. p. 429.

Hedelin

Hedelin des Satyres, Brutes, Monſtres & Démons. a Paris 1628. 8. *Liber rarus.* Bauer.

Hederici (Jo.) Examinatio capitum doctrinæ Fratrum, ut haberi uolunt, in Bohemia & Morauia, uulgo Picardorum ſ. Waldenſium ſ. Boleslauienſium, quibus ab eccleſiis Auguſt. Confeſſ. publice priuatimque diſſentire eos demonſtratur. Francof. March. 1580. 8. *Liber rarior.* Catal. Süſſmilch. p. 265. Bibl. Salthen. p. 408. Theſ. bibl. II. p. 227.

— Confeſſionis Waldenſium in capitibus ab Auguſtana Conf. diſcrepantibus notationes, Reſponſioni iam pridem editæ nomine fratrum Bohemicorum oppoſitæ a Joh Hederico, ib. 1602. 8. *Liber rarus.* Bibl. Salthen. l. c.

Hegeſippus uid. Aegeſippus.

Heigii (Petri) Quæſtiones iuris ciuilis & Saxonici Partes II. Witteb. 1630. 4. *Liber rarus.* Bauer.

Heimburg (Gregor. de) Scripta neruoſa, iuris iuſtitiæque plena, quibus cum Sigismundum Archiduc. Auſtriæ, tum perſonam ſuam propriam contra Pii II. excommunicationis bullas, itemque Theodori Lælii, Epiſcopi Feltrenſis clandeſtina opprobria defendit, ſimulque Papæ primatum politicum eneruauit. Frf. 1608. 4. *Scriptum rarum.* Bibl. Feuerlin. p. 87.

Heinſii (Dan.) libri duo de ſarira Horatiana. Lugd. Bat. 1629. 12. *Libellus rarus.* Bauer.

Heldelini (Gaſpar.) Ein chriſtliche Predigt vber der Leiche des Ehrnwürdigen — Hn. M. Matth. Flaccii Illyrici — Item Bericht der Handlungen vnd Streitſchrifften Matth. Fl. Illyr. von jm ſelbſt verzeichnet. ſ. l. 1575. 4. *Scriptum rar.* Theſ. bibl. IV. p. 266.

Das Heldenbuch, darinn viel ſeltzamer Geſchichten, vnnd kurzweiliger Hiſtorien, von den groſſen Helden vnd Rieſen, wie ſie vmb eines Kœniniges Tochter geſtritten, ietzt durchauſz mit ſchœnen Figuren gezieret. Franckf. 1590. 4. *Liber rarus.* Freytag Anal. p. 431.

Le Roman de belle Helene de Conſtantinople, laquelle fut Mere de S. Martin de Tours. Paris ſ. a. in 4. *Liber admodum rarus.* Osmont I. p. 339.

Heliodori Aethiopicæ Hiſtoriæ Libri X. græce. Baſil. 1534. 4. *Editio rara.* Bauer.

— Aethiopica, Libri X. Gr. & Lat. ex edit. Jo. Bourdelotii. Lutet. Pariſ. 1619. 8. *Editio rara.* Bibl. Mencken. p. 145. Bauer.

Helmanni (Jo. Jac.) Theatrum chymicum, continens de Chymiæ & Lapidis philoſophici antiquitate ueritate, iure, præſtantia & operationibus. Argent. 1659. ſqq. Voll. V. *Liber rariſſimus.* Bibl. anon. H.g. III. p. 325.

Helvicus (Chrp.) de carminibus atque dialectis Græcorum. Norib. 1623. 8. *Liber rarus.* Bibl. Sarraz. III. p. 192.

Helvigii (Andr.) Anti-Chriſtus Romanus. Stralſ. 1620. *Liber rarus.* Bibl. Salthen. p. 248.

Hemmerlin (Felix) contra ualidos Mendicantes. Baſ 1497. 4. *Liber perrarus.* Osmont I. p. 342.

Hemminga (Sixti ab) Aſtrologia ratione & experientia refutata. Antuerp. 1583. 4. *Liber rarus.* Osmont I. p. 340.

Hemmingi Chartularium Eccleſiæ Wigornienſis ex edit. Th. Hearnii, Tomi II. Oxon. 1723. Voll. II. in 8. *Liber rarus.* Bibl. Mencken. p. 664.

Henlin (Jo.) tractatus ſuper ſalue regina materia

pro

Digitized by Google

pro umbone ualde utilis, per modum ſermonum collecta. Norib. 1502. 4. *Liber rariſſimus.* Sinceri Nachr. p. 97.

Hennenbergers (Caſp.) Erklærung der groſſen Preuſſiſchen Land-Tafel, oder Wappen. Kœnigsb. 1595. fol. *Liber rarus.* Bibl. Mencken. p. 414. Bauer.

Henricſonius (Jon.) de ratione & uia Regiones ſeptentrionales ad cultum ſedis Romanæ reducendi: Item de cauſis, propter quas Daniæ ſuſpecta eſſe debet Regnorum Poloniæ & Sueciæ coniunctio. ſ. l. & a. *Liber perrarus.* Bibl. Salthen. p. 443.

Henrici *Aquilonipolenſis* Sophologia de originibus arcium & quattuor facultatibus Achademiæ Albiberospolitanæ. ſ. l. & a. in 4. *Libellus admodum rarus.* Freytag Anal. p. 439.

Henrici *de Haſſia* Vocabularius perutilis terminos biblie, noui & ueteris teſtamenti pregnantes & difficiles optime declarans. ſ. l. & a. (circa 1473.) *Editio rariſſima.* Freytag Appar. II. p. 1109.

Henrici *a S. Ignatio* Ethica amoris, ſiue Theologia Sanctorum. Leodii 1709. fol. III. Voll. *Opus rareſcens.* Osmont I. p. 340.

Henricus IV. Pyramides duæ, una noua de perpetrato, altera uetus de attentato parricidio in Henrico IV. ſ. l. 1610. 4. *Opuſculum rariſſimum.* Bauer.

— Recueil de pieçes imprimées ſur la mort d'Henry IV. in 8. ſequentia continet: 1. La chemiſe ſanglante de Henry le grand. Paris 1615. 2. Les Manes de Henry le grand. eod. 3. l'ombre de Henry le grand eod. 4. Le bon Navarrois, eod 5. Extrait du MS. du Duc d'Aumale, eod. 6. Interrogatoire de Madſſelle d'Eſcoman 1616. 7. Manifeſt

Digitized by Google

par la Demoiſelle d'Eſcoman eod. 8. La rencontre de M. d'Eſpernon, eod. 9. La Renontre de Henry le Grand eod. 10. La mort Henry par du Jardin, 1619. 11. L'Ermaphrodite de ce tems. ſ. l. & a. 12. Diſcours au Roy fait par le vrai Mathaut. *Hæc ſcripta perrara ſunt.* Bauer.

Heraclit françois, diviſé en III. Parties. Cologne 1. 2. 12. *Liber perrarus.* Catal. Neaulm. p. 264.

Heraclitus & Democritus, das iſt hundert fröliche und traurige Geſchichte aus H. P. Camus, Biſchoffs zu Belley lehrreichen Schriften. Nurnb. 1661. 12. Voll. II. *Liber rarus.* Bibl. Salthen. p. 454.

Herberſtein (Sigm. L. B. ab) rerum Moſcoviticar. commentarii Baſ. 1551. fol. Antuerp. 1557. *Editiones perraræ.*

— germanice. Viennæ 1557. Baſ. 1563. & 1567. fol. item cum Jovii Moſcowitiſcher Chronick Frf. 1576. fol. *Verſiones raræ.* Schetelich rer. Ruſſicar. ſcriptor. aliquot. Hamb. 1578. 4.

Herbert (Edo.) de la verité entant qu'elle eſt diſtincte de la revelation, du vrayſemblable, du poſſible & du faux. ſ. l. 1639. 4. *Liber rarus.* Catal. Süſſmilch. p. 343.

Herbinii (Joh.) Diſſertationes de admirandis mundi Cataractis ſupra & ſubterraneis, earumque principio, elementorum circulatione; ubi eadem occaſione æſtus maris reflui uera cauſa aſſeritur, nec non terreſtri paradiſo locus uerus in Paleſtina reſtituitur. Amſt. 1678. 4. c. figg. *Liber rarus.* Osmont I. p. 341. Catal. Suſſmilch. p. 331.

Herbipolenſis Synodus uid. Synodus.

Herculis labores. Ferrar. 1475. fol. *Liber rarus.* Bauer.

Nouvelle Hereſie dans la Morale, denoncée au Pape

Pape & aux Eveques, aux Princes & aux Magiſtrats. Cologne 1690. 8. *Liber rarus.* Catal. Smidsberg. II. p. 45.

Herſſage (de la) Les contes & diſcours d'Eutrapel Rennes 1585. 8. *Liber rarus.* Bibl. Chriſt. II. p. 30.

Herlizii (Dav.) Aſtronomiſch Schreiben an Ihro Churfürſtl. Gnaden zu Brandenburg von des jetzigen Türckiſchen Reichs Vntergang vnd endlicher Zerſtörung, auch von Veränderungen etlicher verlauffener Zeiten, und wie lange die Welt noch zu ſtehen habe, neben etlicher Zeichen &c. Lich 1496. 4.

— Das ander Buch vom Türcken in drey Theil abgetheilt. Darinnen von des Türken, ſowol von der Chriſten macht, gewalt vnd kriegsübung gehandelt wird &c. Alten-Stettin 1598. 4. *Omnia huius auctoris ſcripta ſunt rariora.* Freytag Anal. p. 442.

Hermant (Godefroy) la vie de St. Athanaſe, Patriarche d'Alexandrie, defenſeur de la Foy, qui a renverſé par ſes ecrits & par ſon inimitable progres d'Arianiſme. Paris 1679. 8. Voll. II. *Editio rara.* Catal. Briff. a Slawiet. p. 475.

Hermanni de *Petra* Sermones quinquaginta in orationem dominicam. Aldenardæ 1480. fol. it. Louanii 1494. fol. *Editiones raræ.* Freytag Anal. p. 443.

Hermanouillani (Didymi) Diſquiſitiones ubiquiſticæ, ſ. de Chriſto contra Vbiquiſtas. Auguſt. Gedeminiæ 1644. 8. *Liber rarus.* Bibl. Salthem. p. 524.

Hermaphrodites. Deſcriptions de l'isle des Hermaphro-

maphrodites, nouvellement decouverte pour ſervir de ſupplement au Journal de Henri III. Cologn. 1724. 8. *Satyra acerbiſſima, rarior.* Bauer.

Hermogenis, Tarſenſis Rhetoris, de ratione inueriendi oratoria Libri IV. latinitate donati & ſcholiis explicati atque illuſtrati a Joh. Sturmio. Arg. 1570. 8.

— de dicendi generibus ſiue formis orationum Libri II. Latinitate donati & ſcholiis iluſtrati a Joh. Sturmio, ibid. 1571. 8. *Libri rari.* Blaſus Beytr. I. p. 341. 343.

— l'idee overo forme della oratione da Hermogene conſiderate ridotte in queſta lingua per M. Giulio Camillo Delminio, Friulano. In Vdini 1594. *Verſio rara & bona.* Bauer.

Herodiani hiſtoriarum libri VIII. latine, interprete Angelo Politiano. Bonon. 1493. fol. *Liber rarus.* Osmont I. p. 344.

— hiſtoria, Sex. Aurel. Victoris excerpta, Eutropii hiſtoria & Paulus Diaconus. Florent. apud Junt. 1517. 8. *Liber rarus.* Bibl. anon. Hag. III. p. 142.

— Romaine d'Herodien, traduit du grec en françois avec des remarques par l'Abbé Mongault. Paris 1612. *Liber rarus.* Catal. Neaulm. p. 307.

Herodoti hiſtoriar. libb. IX. ex edit. Joach. Camerarii. Baſil. 1551. fol. *Editio rara.* Bauer.

— hiſtoriarum Libri IX. nouem Muſarum nominibus inſcripti cum uita Homeri, Laur. Valla interprete. Acceſſ. Spicileg. Sylburgii, Excerpta e Cteſiæ libris de rebus Perſicis: Gr. & Lat. Pariſ. apud Stephan. 1618. fol. *Editio perrara.* Catal. Briff. a Slawiet. p. 80.

Hero-

Digitized by Google

— Erodoto Alicarnaſſeo delle guerre de' Greci e de' Perſi tradotto per il Conte Matteo Maria Boiardo, nuovamente ſtampato, e corretto. In Venezia 1565. 8. *Verſio rara.* Osmont I. p. 343.

— hiſtoire d'Herodote, miſe en françois par P. du Ryer a Paris 1645. fol. *Liber perrarus.* Catal. Neaulm. p. 19.

Heroicæ uirtutis imagines uid. Beretrinus.

Heronis Mechanici Liber de machinis bellicis, nec non liber de geodæſia a Franc. Baroccio latinitate donati, & multis figuris illuſtrati. Venet. 1572. 4. *Liber rarus.* Osmont I. p. 78.

Les Heros de la France ſortans de la barque de Caron. a Cologne 1693. 8. c. figg. *Liber rarus.* Catal. Smidsberg. II. p. 44.

Herrera (Antonio de) Cinco libro de la hiſtoria de Portugall y conquiſta de las iſas de los Acores, en los annos de 1582. y. 1583. En Madrid in 4. *Liber rarus.* Bauer.

— Deſcripcion de las Indias occidentales. En Madrid 1601. fol. *Opus rarum.* Freytag Anal. p. 445.

— Commentario de los hechos de los Eſpannoles, Franceſas y Venecianos in Italia y de otros republicas, Principés y Capitanos famoſos Italianos deſde el anno de 1285. haſta el de 1559. En Madrid 1624. fol. *Liber perrarus.* Bauer.

Herrera (Fernando de) alcunas obras. En Sevilla 1582. 4. *Liber admodum rarus.* Bibl. Sarraz. II. p. 186.

Hervarar Saga pä Gammal Götska med. Ol. Verelii

Digitized by Google

lii Vttolkning och notis. Vpſal 1672. fol. *Liber rarus.* Bibl. Salthen. p. 91.

Herwart (Jo. Ge.) Theſaurus hieroglyphicorum. ſ. l. & a. fol. *Liber rarus.* Osmont I. p. 344.

Heſe (Jo. de) Itinerarius, deſcribens diſpoſitiones terrarum, inſularum, montium & aquarum, ac etiam quædam mirabilia & pericula per diuerſas partes mundi. Item de decem nationibus & ſectis chriſtianorum. Epiſtola Jo. Soldani ad Pium Papam ſecundum & eiusd. reſponſoria ad Soldanum. Item Johannis Aethiopum Imp. Epiſtola ad Emanuelem Romæ gubernatorem de ritu & moribus Indorum deque eius potentia, diuitiis & excellentia. Item de ſitu & diſpoſitione regionum & inſularum totius Indiæ ac gentium diuerſitate. ſ. l. 1470. 4. *Liber rariſſimus.* Bibl. anon. Hag. III. p. 350.

Heshuſii (Tilem.) ſexcenti errores blesphemiis pleni in Deum, quos Romano-Pontificia eccleſia contra dei uerbum furenter defendit. Frf. 1572. 8. *Liber rariſſimus.* Bibl. Salthen. p. 521.

Heſiodi Theogenia latinis hexametris reddita, nec non Plutarchi Apophthegmata, a Franc. Philelpho traducta. Ferrar. 1474. 4. *Verſio rara.* Osmont I. p. 345.

— theogenia & georgica græce. Venet. 1495. fol. *Editio perrara.* Osmont I. c.

— opera — græce, cum interpretatione latina — Adiectis etiam iisdem lat. carmine elegantiſſ. uerſio & Genealogiæ deorum a Pylade Brixiano deſcriptæ libris V. item Joannis Grammatici, cognomento Tzezis ſcholia græca &c. Baſil. ſ. a. 8. præfationi tamen ſubſcriptus eſt annus 1542. *Editio perrara, Fabricio incognita.* Liter. Wochenbl. II. pag. 35.

— Ero-

Digitized by Google

Heſiodi opera & dies græce, cum interpretat. latina & ſcholiis, auctore M. Garbitio. Baſil. 1559. 8. *Editio rara.* Bibl. Sarraz. III. p. 92. Bauer.

Heſichii Mileſii opuſcula Gr. & Lat. cum notis Jo. Meurſii Lugd. Bat. 1613. 8. *Liber rarus.* Bibl. Menck. p. 146.

— Lexicon cum notis Variorum ibid. 1668. 4. *Liber rarus.* Bibl. Menck. p. 148.

Heyns (Peter) Spiegel der Werelt in Rym. Antuerp. 1577. 4. c. figg. *Liber rariſſimus.* Catal. Smidsberg. I. p. 88.

Hickeſii (Ge.) antiquæ literaturæ ſeptentrionalis libri II. Oxon. 1703. & 1705. fol. *Opus rarum.* Osmont. I. p. 347.

Hieraclis philoſophi, in aureos uerſus Pythagoræ opuſculum, latine redditum, interprete Auriſpa Patavii 1474, it. Romæ 1475. 4. *Editiones perraræ.* Osmonr. I. p. 348.

— commentarius in aurea Pythagoreorum carmina. Pariſ. 1583. 12. *Libellus rarus.* Catal. Neaulm. p. 260.

Hieronymi (Sancti) & Gennad. Maſſilienſ. de viris illuſtribus. S. l. & a fol. min. *Editio perrara.* Freytag Appar. I p 623.

— expoſitio in Symbolum Apoſtolorum. Oxon. 1468. 8. *Editio prima rariſſima & liber primus Oxoniæ impreſſus.* Osmont. I. p. 349.

— Epiſtolæ Romæ 1468. II. Voll. fol. & Mogunt. 1470. II. Voll. in fol. *Editiones perraræ.* Osmont. I. p. 348.

— Epiſtole in lingua Toſcana. Ferrara. 1497. fol. *Verſio perrara.* Osmont I. c.

— & aliorum Patrum opuſcula aliquot, Mediolani 1477. 4. *Editio perrara.* Smith Catal. libr. rariſſ. p. 32.

Hieronymi

Hieronymi vitæ Sanctorum Patrum. Lugd. 1512. 4. *Editio rara.* Bibl. Sarraz. II. p. 13.

Hieronymi *de Ferraria* triumphus crucis de veritate fidei. Florent. 1481. fol. *Liber rarus.* Bibl. christ. I. p. 68.

Hila (Gines Perez de) de les guerras civiles de Granada. Madrid 1631. 8. Voll. II. *Liber rarus.* Bauer.

Hilarii (Episcopi Pictavienſ.) Opera 1693. fol. *Liber rarus.* Bauer.

Hilleſemii (L.) Sacrarum antiquitatum Monumenta Patriarcharum, Regum, Prophetarum & virorum vere illuſtrium Vet. Teſtam. imaginibus & elogiis apparata atque inſcripta. Antwerp. ex offic. Plant. 1577. 8. *Liber rarus.* Bibl. Sarraz. III. p. 101. Bauer.

Himmelii (Jo.) Jeſuita pharaizans ſ. Collectio Phariſaiſmi & Jeſuitiſmi, cum apologia pro Luthero contra quendam Loiolitam Spirenſem. Spiræ 1614. 4. *Satyra rara.* Osmont I. p. 350.

Der Himmelwagen In welchen angezeugt wirt das gleich als der wagen auff vier redern geet; alſo wird auch mit bequemer temperatur oder proportion alles vernünfftiche, natürliche, ſittliche, chriſtliche Weſen des Menſchen hinbracht auf widerſtreidt der vier widerreden element und qualitet affection begnadung Chriſti. Nürmb. 1519. 4. *Scriptum rarum.* ſinceri Neue Nachr. p. 239. Eiusd. Notit. crit. p. 214.

Hippocratis Libri aliquot ex græco latine, ex recognitione Franc. Rabelæſii. Lugd. 1532. 16. *Libellus infrequens.* Osmont I. p. 350.

— Democriti, Heraclitι, Diogenis, Cratetis it. Apollonii Tyanæi, Anacharſidis, Euripidis & Theani Epiſtolæ Græc. & Lat. ex edit. Eilhardi *Lubini.*

Hei-

Digitized by Google

Heidelb. 1601. 8. *Liber rarus.* Bibl. Mencken. p. 147.

Hippoclytus (Salvian.) de piſcibus. Rom. 1593. fol. *Liber rarior.* Bauer.

De verreezene Hippoclytus, ontdekkende de natur, eigenſchappen, en toome looze hartstochten, on kuiſche liefde, en ydelheid der Vrouwen. Amſt. 1711. cum figg. in 8. *Liber perrarus.* Bibl. Chriſt. II. p. 287.

Hirſchhorn (Haubenreich von) Stammbaum des Hauſes Oeſterreich von Clodovæo I. bis auf Rudolphum II. Frf. 1598. 4. *Liber rarus.* Bibl. Mencken. p. 390. Bauer.

Hiſpani (Petri) Teytus ſummularum in tractatus & capita diſtinctus, cumque ſingulorum tractatuum ſummariis cuilibet ſtudioſo multum profuturis. Cracov. 1504. 4. & ibid. 1519. 4. *Editiones raræ.* Janozki Nachr. IV. p. 140. & 177.

Hiſtoire les Grandes de France jusqu'a la mort de Charles VII. Pariſ. 1493. fol. III. Voll. c. figg. ligno inciſis. *Opus rarum.* Bauer.

— de Luſignan, ou l'hiſtoire de Meluſine fille du Roi d'Albanie & de Mad. Preiſſeine per Jean d'Arras. Lyon ſ. a. (circa 150 .) fol. *Liber perrarus.* Bauer.

— de Louis XIII. Codicile de Louis XIII. Roy de France & ſon très cher fils aine & Succeſſeur. ſ. l. in 16. Voll. II. *Liber rariſſimus.* Bauer.

— & chronique de St. Louis, Roi de France, miſe en lumiere par Ant. Pierre de Rieus. Poitiers 1561. 4. item enrichie d'obſervations nouvelles & diſſertations hiſtoriques par Charl. du Fresne du Cange. Paris 1668. fol. *Editiones perraræ.* Bauer.

Hiſtoire

Hiſtoire des Guerres, factes en France contre les Heretiques depuis 1200. jusqu'en 1312. traduit en françois par J. Fornier. Toloſe 1562. 4. *Liber perrarus.* Bauer.

— de François II. & Charles IX. Recueil des choſes memorables factes & paſſées pour le fait de la religion & l'Etat de ce Royaume, depuis la mort de Henry II. jusqu'au commencement des troubles en 1565. a Strasb. 1565. 1566. 8. Voll. III. *Collectio rara.* Bauer.

— tragique de la pucelle d'Orleans, miſe en rimes françoiſes & par perſonnages par Jean Barnet a Nancy 1581. 4. *Liber rarus.* Osmont I p. 8.

— des Princes d'Oranges de la maiſon de Naſſau, avec l'hiſtoire de Guillaume III. Prince d'Orange Roy d'Angleterre. Amſt. 1592. 8. *Editio perrara.* Catal. Briff. a Slawiet. p 489.

— du Royaume de Naples contenant les choſes mémorables depuis l'Empire d'Auguſte, montrant auſſi les droits de ceux qui de notre temps ont prétendu au dit Royaume & l'ont querellé. Tournon 1595. 8. *Liber perrarus.* Bibl. Sarraz. III. pag. 66.

— de la paix entre les Roys de France & d'Eſpagne, contenant les choſes les plus memorables arrivées en Europe, diviſée en ſept livres. Paris 1607. 8. *Liber rarus.* Catal. Briff. a Slawiet. p. 490.

— de Champagne, titres, chartres, lettres patentes & autres enſeignemens, concernant l'établiſſement & erection priuileges & exemptions de l'Vniverſité de Reims. Reims 1620. 4. *Liber rarus.* Bauer.

— du Marechal de Toyras ſous Louis XIII. par Baudier, Paris 1644. fol. *Liber rarus.* Bauer,

Hiſtoire

Digitized by Google

Hiſtoire ou Journal curieux, contenant tout ce qui s'eſt paſſé en la cour du Parlement de Paris, toutes les chambres aſſemblées, ſur le ſujet des affaires du tems préſent, du May 1647. jusqu'au 12. Avril 1649. a Rouen 1649. 4. mai. *Editio rara.* Catal. Briff. a Slawiet. p. 223.

— du Miniſtére de Mr. le Cardin. duc de Richelieu. a Paris 1650. 8. *Liber rarus*, Catal. Briff. a Slawiet. p. 490. Bauer.

— de la conquete du Royaume de Jeruſalem ſur les chretiens par Saladin, traduit d'un ancien manuſcrit. Paris 1679. 12. *Liber infrequens.* Bauer.

— & relation du voyage de la Reine de Pologne. Paris 1684. 4. *Liber rarus.* Bauer.

— de Guſtave Adolphe le grand & de Charle Guſtave comte Palatin, Roys de Suéde & de tout ce qui s'eſt paſſé en Allemagne pendant leur vie. Amſterd. 1695. *Editio rara.* Catal. Briff. a Slawiet. p. 487.

— des Revolutions de Suéde, ou l'on voit les changémens qui ſont arrivés dans ce Royaume au ſujet de la religion & du gouvernement. 2me edit. Paris 1696. 8. Voll. II. *Liber rarus.* Catal. Briff. a Slawiet. p. 491.

— de Catharine de France Reine d'Angleterre. Amſt. 1697. 12. *Liber rarus.* Catal. Neaulm. p. 163.

— des Anabaptiſtes, contenant leur doctrine les diverſes opinions, qui les diviſent en pluſieurs ſectes, les troubles qu'ils ont cauſés & enfin tout ce qui s'eſt paſſé de plus conſiderable a leur égard, depuis l'an 1521. jusques à préſent, avec figures en taille douce. Amſt. 1702. 12. *Liber perrarus.* Catal. Neaulm. p. 175.

Hiſtoire militaire & politique de Guillaume III. Roy d'Angleterre, contenant les actions les plus mémorables de ſa vie &c. depuis ſa naiſſance juſqu'à ſa mort. Amſt. 1703. 8. c. figg. Voll. III. *Liber rarus.* Catal. Briff. a Slawiet. p. 487.

— amoureuſe & badine du congrés & de la ville d'Vtrecht, avec la def. Brunsv. 1714. 8. *Libellus infrequens.* Catal. Smidsberg. II. p. 106.

— des ordres monaſtiques, religieux & militaires, & des congregations ſeculieres de l'un & de l'autre ſexe, qui ont été etablies jusqu'à preſent; contenant leur origine, leur fondation, leurs progrès, les évenemens les plus conſiderables qui y ſont arrivés; La decadence des uns & leur ſuppreſſion, l'aggrandiſſement des autres, par le moyen des differentes reformes qui y ont été introduites. Les vies de leurs fondateurs &c. a Paris 1721. 4. Voll. VIII. c. figg. *Opus rarum.* Catel. Neaulm. p. 61.

— generale des guerres de Piemont, Savoye, Montferrat, Mantoüe & Duché de Milan, commencant aux memoires du Sieur de Villars, depuis l'année 1550. jusqu'en l'an 1562. a Paris 1730. 8. Voll. II. *Liber rarus.* Catal. Neaulm. p. 307.

Hiſtoria Anglicana uid. Anglicana hiſtor.

Hiſtoria de geſtis ac translatione beatiſſimorum trium regum. Colon. 1481. 4. *Liber rarus.* Bauer.

Hiſtoria del Emperador Carlo M. en la qual ſe trata de las grandes præzas, y hazanas de los doze Pares de Francia. Barcellona ſ. a. in 8. *Liber rariſſimus.* Bibl. Sarraz. III. p. 69.

Hiſtoria general de las Indias con todo & deſubri-

mento

mento y coſes notables — haſta al anno 1551. con la conquiſta de Mexico y de la nueva Eſpana. Medina del Campo 1553. fol. Voll. II. *Liber rariſſimus.* Bauer.

— o deſcripcion de la imperial ciudad de Toledo, de ſu principio, y fundation, y coſas notables &c. Toledo 1554. fol. *Liber rarus.* Bibl. anon. Hag. I. p. 144.

— general de los hechos de los Caſtellanos en las Islas, i tierra fierma del mar Oceano. Tomi VIII. Madrid 1601. fol. *Opus rariſſimum.* Bibl. Sarraz. I. p. 144. Bauer.

Hiſtoria di Malta. Bologna 1566. 8. *Liber rariſſimus.* Bibl. Sarraz. III. p. 64.

— & Miracoli della Madonna di Monferrato. &c. Navara, 1628. 4. *Liber admodum rarus.* Bibl. Sarraz. II. p. 141.

Hiſtoriæ Auguſtæ Scriptores. Venet. apud Ald. 1519. 8. Voll. II. *Editio rara & præſtans.* Bibl. Sarraz. III. p. 62.

— — Scriptores, cum notis & ex edit. Frid. Sylburgii, Tom. I. & II. Francof. 1588. Tom. III. ibid. 1590. fol. *Editio rara.* Bibl. Mencken. p. 153.

Hiſtoricæ artis penus uid. Artis hiſtor.

Hiſtoire de verſchrickelycke van den Afvallingen Franc. Spira int breede vorgeſtelt. Vtrecht 1669. 12. *Libellus eximiæ raritatis.* Bibl. Salthen. p. 389.

Ein erdacht Hiſtory etlicher Prediger Muſich, wie ſye mit eim bruder verhandelt haben: Darzu von allem handel jrer Gefengknuſs, vergichten und verbrennen zu Bern geſchehen, under den joren nach Chriſt Geburt tauſent funffhundert ſiben,

ach und nun - Auch mit vil ſchönen figuren gezierd und wol erleutert. ſ. l. & a. in 4. *Liber perrarus.* Altes aus - der Geſch. II. p. 120.

Hiſtoriſch Verhæl van de Heeren Cornelis en Johan de Witt. Amſt. 1677. 8. c. figg. *Liber perrarus.* Bibl. Salthen. p. 613.

Hita (Gines Perez de) hiſtoria de las guerras civiles de Granada. Madrid 1631. 8. Voll. II. *Liber rarus.* Bibl. Sarraz. III. p. 69.

Hody Humfred uid. Anglicana hiſt.

Hoens (G. P.) Sachſen-Coburgiſche Hiſtorie. Coburg 1700. 4. *Liber rareſcens.* Bauer.

Hoepingk Theod.) de inſignium ſ. armorum priſco & nouo iure tractatus hiſtorico-philologicus. Norib. 1642. fol. *Liber rarus.* Bauer.

Hoitii (Blaſii) Concluſiones theologicæ: De ortu & origine ſacri ordinis prophetici, Eliæ, patris glorioſiſſimi, ſimul cum declaratione prouinciarum & conuentuum, in quibus fratres eiusdem ordinis — commorantur. Posnaniæ 1621. 4. *Scriptum rariſſimum.* Janozki Nahr. I. p. 67.

Hollen (Gotſchalci) Præceptorium nouum. ſ. l. 1484. fol. *Liber rarus.* Altes aus - der Geſch. II. pag. 94.

Holſtenii (Lucæ) Notæ & caſtigationes poſthumæ in Steph. Byzantini Ethnica, quæ uulgo περὶ πολέων inſcribuntur: Poſt longam doctorum exſpectationem editæ a Theod. Ryckio, cum additt. Lugd. Bat. 1684. fol. *Liber perrarus.* Catal. Neaul. pag. 25.

Homeri poëtarum ſupremi, Ilias per Laurent. Vallenſ. in latin. ſermonem traducta. Brixiæ 1474. fol. *Editio rariſſima.* Osmont I. p. 355.

Homeri

Digitized by Google

Homeri batrachomyomachia, Græce, (cum literis rubris & nigris alternatim impreſſis) Mediol. 1485. 4. & Venet. 1486. 4. *Liber rariſſimus.* Smith Catal. libr. rariſſ. p. 32. Osmont I. p. 355.

— eadem uerſibus latinis redita per Karolum Aretinum. ſ. l. &. a. in 4. *Verſio perrara.* Osmont loc cit.

— interpres peruetuſtus, ſeu Scholia græca in integrum reſtituta, iuſſu & autoritate Leonis X. Pont. Max. præmiſſis duobus Laſcaris epigrammatibus. Romæ 1517. fol. *Liber perrarus.* Osmont I. p. 354. Bibl. Sarraz. I. p. 164.

— opera græce. Venet. apud Juntas 1537. 8. Voll. II. *Editio nitida perrara.* Bauer.

— cum commentariis græcis Euſtathii, Archiepiſcopi Theſſalonicenſis, græce. Rom. 1542. fol. IV. Voll. *Editio rara.* Osmont I. p. 353. Bauer.

— opera græce & lat. c. nott. Hub. Giphanii. Argentor. 1572. 8. Voll. II. *Editio rara.* Bauer.

— opera græce & lat. cum ſcholiis græcis Didymi, ex edit. Cornel. Schrevelii Amſt. apud Elzeuir. 1656. 4. II. Voll. *Editio rara.* Osmont I. p. 354.

— The Iliad of Homer, translated by Mr. Pope, Tom. I. Lond. 1715. T. II. 1716. T. III. 1717. T. IV. 1718. T. V. & T. VI. 1720. fol. c. figg. *Opus præſtans ac rarum.* Bauer.

Homerica clauis ſ. Lexicon Vocabulorum Iliadis & Odyſſeæ Homeri. Rotterd. 1655. 8. *Liber rarus.* Bauer.

L'Homme pécheur, n'aguerre joué en la ville de Tours en 1481. fol. c. figg. *Liber perrarus.* Osmont I. p. 357.

Honorius Cubitenſis uid. Cubitenſis.

Honorius Papa III. aduerſus tenebrarum principem

& angelos eius coniurationes. Romæ 1629. 8. *Liber infrequens.* Osmont I. p. 357.

Hontan (Baron de la) Voyage en Dännemarck fait en 1694. 12. *Liber rarus.* Bauer.

Hooft (Pet. Corn. van) Nederländſche Geſchiedeniſſe. Amſt. 1677. & 1703. fol. Voll. II. *Opus rarum.* Bauer.

Horapollinis hieroglyphica a Dau. Hœſchelio ſuppleta & illuſtrata. Aug. Vindel. 1595. 4. *Editio rara & accuratiſſ.* Bibl. Sarraz. II. p. 201. Bibl. Mencken p. 149. Bauer.

Horarum canonicarum Liber: dictus Viaticus inſignis Eccleſiæ cathedralis Placenſis. Cracou. 1528. fol. mai. *Opus rariſſimum.* Janozki Nachr. I. pag. 45.

Horatii (Flacci) Opera omnia. ſ. l. 1474. fol. Mediol. 1474. & 1476. fol. it. Venet. 1478. fol. *Editiones rariſſimæ.* Smith Catal. libr. rariſſ. p. 33. Osmont I. p. 357. 358.

— opera, cum commentariis &c. Pariſ. 1511. 4. *Editio rara.* Bibl. Sarraz. II. p. 172.

— opera cum annotatiunculis. N. Perotti libellus de metris Odarum Horatianar. Pariſ. 1539. 8. *Editio præſtantiſſ & rariſſ.* Bibl. Sarraz. III. p. 96.

— poemata, cum commentar. Parthenii Spilimbergii. Venet. 1584. 4. *Editio admodum rara.* Bibl. Sarraz. II. p. 171. Bauer.

— cum paraphraſi Frid. Ceruti. Veronæ 1597. 4. *Editio rara.* Bibl. Menck. p. 161.

— epiſtolarum libri II. & in eas prælectiones methodicæ per Cl. Minoëm. Pariſ. 1584. 4. *Editio rara.* Bibl. Sarraz. II. p. 172.

Horatii

Horatii (Flacci) de arte poetica. ſ. l. & a. in 4. *Editio rariſſima.* Bibl. Sarraz. l. c.

— Sermoni overò Satire, le morali Epiſtole, e la poetica, ridotte in verſi volgari da Lod. Dolci. In Vinegia 1559. 8. & 1599. 8. *Verſio rara.* Osmont I. p. 361. Bibl. Sarraz. III. p. 105.

— I cinque Libri delle Odi di Oratio Flacco dette in Canzoni, Feſtine, Ballate & Madrigali da Giovanni Giorgini da Jeſi. In Jeſi 1595. 12. *Liber perrarus.* Osmont I. p. 361.

Horſti (Greg.) Simplicium Indorum hiſtoria. Antuerp. 1574. 8. c. figg. *Liber rarus.* Catal. Smidsberg. II. p. 47.

Hortenſius (Lamb.) de Anabaptiſtis. Baſil. 1548. 4. *Liber rarus.* Catal. Smidsberg. I. p. 85.

Hortus *regius.* Pariſ. 1665. fol. *Editio perrara, ultra* 4000. *plantarum figuras continens.* Catal. Briff. a Siawiet. p. 83.

Hortus *ſanitatis* 1. de herbis 2. de animalibus uitas in terris ducentibus. 3. de auibus. 4. de piſcibus. 5. de lapidibus 6. de urinis. Mogunt. 1491. fol. c. figg. *Liber rarus.* Bibl. Chriſt. I. p. 287.

Hoſpinianus (Rudolph) de ratione comæ & barbæ. ſ. l. 1639. 12. *Liber rarus.* Osmont I. p. 362.

Houppelande (Guillermi) libellus perutilis de anime hominis immortalitate & ſtatu poſt mortem &c. Pariſ. 1491. 12. *Libellus rariſſimus.* Theſ. bibl. II. p. 72.

Houſſaie de la uid. Amelot.

Huarte (Jean) Examen des Eſprits pour les ſciences, où ſe montrent les differences des Eſprits, qui ſe trouvent parmis les hommes & a quel genre de ſcience un chacun eſt propre en particulier traduit de l'Eſpagnol par F. S. d'Alguie. Amſt. 1672. 12.

Verſio rara libri hiſpanici, de quo uid ſupra Voll. II. p. 147. Catal. Neaulm. p. 139.

Hugbaldi, poetæ præſtantis, Ecloga de Caluis, poëma macaronicum, cuius carminis ſingula uerba incipiunt per literam C. Baſil. 1546. 8. *Liber rarus.* Osmont I. p. 363.

Hugonis *de S. Charo*, Poſtilla ſuper biblia. Baſil. 1504. fol. Tomi VI. *Opus rarum.* Theſ. bibl. II. p. 374.

Huldericus Henr. uid. Catal. Tigurinorum.

Hungari *fratris ordinis Minorum* Sermones de Sanctis perutiles. ſ. l. 1515. 4.

— Biga ſalutis, ſiue ſermones quadrageſimales, nec non exempla ſ. miracula. Hagen. 1515. 1516. 4. Voll. II. *Libri rari.* Osmont I. p. 364.

Huſerius de impoſturis & ceremoniis Judæorum. Baſ. 1575. 4. *Liber rarus.* Bibl. Sarraz. II. p. 27.

Hutteni (Vlrici) Dialogi Fortuna, Febris prima, Febris ſecunda, Trias Romana, Incipientes. Mogunt. 1520. 4. *Liber rarus.* Bauer. Osmont I. p. 365.

Hutteri (Leon.) Ilias malorum Regni Pontificio-Romani; hoc eſt, hiſtorica diſſertio, de iniuſtiſſimo Pontificis Romani in eccleſia Dei Dominatu. Wittenb. 1609. 4. *Liber infrequens.* Osmont I. p. 365.

Huttichii (Jo.) Collectanea antiquitatum in urbe atque agro Moguntino repertarum. Mogunt. 1520. fol. *Liber perrarus.* Gerdeſ. ſcrin. antiqu. VIII. p. 712. Bauer.

Hyde (Thom.) Mandragorias ſ. hiſtoria Shahiludii per totum orientem. Oxon. 1694. 8. *Liber rarus.* Bibl. Mencken. p. 863.

Hyde

Hyde (Thom.) Catalogus impreſſorum librorum Bibliothecæ Bodleianæ. Oxon. 1674. fol. *Liber rarus.* Theſ. bibl. IV. p. 325.

Hygini (C. Jul.) Aſtronomicon poeticum. Venet. 1482. 4. c. figg. *Liber rarus.* Osmont I. p. 366.

Hymnorum Eccleſiaſticorum, ab Andr. Ellingero emendatorum Libri III. Acceſſere Joſeph Lib. II. autore Hieron Fracaſtorio. Et M. Anton. Flaminii, Hercul. Strozæ, Baſil. Zanchii & aliorum quorundam huc pertinentes hymni. Omnia nunc primum edita &c. Francof. 1578. 8. *Liber rarus.* Sinceri Anal. p. 57.

Hypnerotomachie ou diſcours du Songe de Poliphile deduiſant comme amour le combat a l'occaſion de pollia. a Paris 1546. fol. c. figg. *Liber perrarus.* Bibl. Carenton. p. 48.

I.

Iabicus (Riol.) de ſubtilitate ac ſtratagemate utendo in rebus bellicis ad deſtruendos hoſtes, nec non caſtra eorumque oppida. Venet. 1571. 4. *Liber rarus.* Osmont I. p. 367.

Iacob (Louys) Traicté des plus belles Bibliotheques publiques & particulieres, qui ont eſté, & qui ſont à preſent dans le monde. Diviſé en deux parties. a Paris 1644. 8. *Liber rarus.* Theſaur. bibl. I. p. 22.

Iacobatius (Dominic.) Opus de Concilio. Rom. 1538. fol. *Liber rarus.* Osmont I. p. 367.

Iacobi (Magdalii) compendium biblicum metrico-memoriale anno - 1503. primo Coloniæ editum. Nunc — e ſitu & ſqualore in lucem productum

& in multis locis — emendatum ſtudio & opera Joh. Schneideri. Witteb. 1617. 12. *Libellus rarus.* Theſ. bibl. III. p. 96.

Iacobilli (Lud.) Bibliotheca Vmbriæ. Fulgineæ 1658. 4. *Liber rarus.* Bibl. Mencken. pag. 39. Bauer.

Iacobi Zabern. Ars bene cantandi choralem cantum in multitudine perſonarum laudem dei reſonantium. Magunc. 1509. 12. *Libellus rariſſimus.* Sinceri Nachr. p. 337.

Iacotius (Deſiderius) de Philoſophorum doctrina. ſ. l. & a. in fol. Liber rarus. Bibl. Sarraz. I. p. 56.

Iaillot Hubert uid. Atlas.

Iamblichus *Chalcid.* in Nicomachi. Arithmeticam & de fato gr. & lat. conuerſus ac notis perpetuis illuſtratus a Sam. Tennulio. Acced. Ioach. Camerarii explicatio in libros Nicomachi. Arnhemiæ 1648. 4. *Liber rarus.* Theſ. bibl. II. p. 246.

Iameſii (Th.) Bellum papale Sixti V. & Clementis VIII. Colon. 1658. 8. *Liber rarus.* Bauer.

Ianſonii (Jo.) Atlas magnus. Amſt. 1660. fol. Tomi X. *Opus rarum.* Bauer.

Iaſon. Le Roman de Jaſon & Medée, contenant différentes aventures chevaleresques & amoureuſes. ſ. l. & a. & Lyon 1491. fol. *Editiones perrarae.* Osmont I. p. 369.

Icones Abbatum Langhemii, clauſtri Ciſtercienſis. ſ. l. & a. fol. *Liber rarus & ſplendidiſſimus.* Bibl. Solger. I. p. 185.

— bibliothecæ Alexandrinæ ſymbolicæ P. D. chriſtophori Giardæ elogiis illuſtratæ. Mediol. 1626. 4. *Liber rarus.* Bibl. Mencken. p. 726.

Icono-

Iconologie, ou la ſcience des emblems, deviſes &c. qui apprend à les expliquer, deſſiner & inventer. &c. Enrichie d'un grand nombres des figures. Amſt. 1698. Voll. II. *Liber rarus.* Catal. Neaulm. p. 183.

Idea de Nobili nelle geſta del Gran Mareſcallo d'Auſtria Ottone Onorio di Traun. ſ. l. & a. 8. *Liber* rarus. Bibl. Mencken. p. 367.

Jean-Baptiſte. Le myſtere de Jean-Baptiſte. Lyon ſ. a. in 4. *Liber perrarus.* Osmont I. p. 369.

— Hiſtoire de S. *Jean l'Evangeliſte*, avec les figures de l'apocalypſe, repreſentées par des Eſtampes gravées en bois, avec des ſentences & des explications ſculptées ſur les memes planches. ſ. l. & a. fol. min. *Liber perrarus.* Osmont l. c.

Jeanin. Negotiations de Monſieur le Préſident Jeanin. Paris 1659. 12. Voll. II. *Liber rarus.* Catal. Neaulm. p. 223.

Jebb uid. Maria Scotorum.

Jeſus-Maria ſur le Martyre des SS. Innocens. ſ. l. in 8. *Tragœdia perrara.* Osmont I. p. 370.

Illuſtrium & clarorum uirorum Epiſtolæ ſelectiores ſuperiore ſeculo ſcriptæ uel a Belgis uel ad Belgas. Lugd. 1617. 8. *Liber rarus.* Bibl. Chriſt. II. p. 92.

Imagines. Non eſſe ferendas in templis Chriſtianorum imagines & ſtatuas coli ſolitas, cauſſæ ex arcanis literis, ſententiis patrum, edictis religioſorum Cæſarum: Vnde candidus Lector uidebit, quam pie ſenatus Argentoratenſ. nuper ſimulacra omnia, cum aris, eliminanda ſuis templis curauerit. Autoribus Eccleſiaſtis Argentoraten. Jacobo Bedroto interprete. ſ. l. 1530. 4. *Scriptum perrarum.* Bibl. Feuerlin. p. 79.

Dell

Dell' Imagine Edeſſena, con oſſervationi hiſtoriche d'Agoſtino Calcagnino. Genova 1639. 4. *Liber rarus.* Bibl. Sarraz. II. p. 32. Bauer.

Imperati (Ferrandi) Hiſtoriæ naturalis Libri XXVIII. Acceſſerunt nonnullæ Joh. Mariæ Ferro Adnotationes ad librum nigeſimum octauum. Nunc primum ex Italica in linguam conuerſa Latinam. Colon. 1695. 4. cum figg. *Liber rarus.* Theſ. bibl. I. pag. 38.

Imperial (Le Chevalier) Le miroir des Alchymiſtes, où l'on fait voir les erreurs, qui ſe font en la pierre philoſophale, avec une inſtruction aux Dames pour dorénavant être belles, ſans uſer de leur fard vénimeux. ſ. l. 1609. 16. *Liber rarus.* Osmont I. p. 370.

Imperatorum Romanorum libellus, una cum imaginibus ad uiuam effigiem expreſſis. Argentor. 1526. 8. *Liber rarus.* Bibl. Sarraz. III. pag. 61. Bauer.

Impoſtores. De tribus impoſtoribus. *Liber, ſi extat, rariſſimus.* Vid. Kortholt de tribus impoſtoribus Krauſe Bücherhiſt. II. p. 280.

Inſcriptiones antiquæ, quæ in Romano codice non continentur. Venet. 1525. 4. *Liber rarus.* Bauer.

Inſtitoris (Heinr.) Opuſculum in errores Monarchie Venet. 1499. fol. *Liber rarus.* Theſ. bibl. II. p. 192.

Intereſt van Holland, oſte Gronden van Hollands Welvaren. Aangewezen door V. D. H. Amſt. 1662. 8. *Liber infrequens.* Bibl. Salthen. p. 438. Bibl. Zuylechem. p. 147.

Interiano (Paolo) Riſtratto delle hiſtorie Genoveſi.

In

Digitized by Google

In Luca 1551. 4. *Liber rarus.* Bibl. Sarraz. II. p 124. Bauer.

Interim uid. Expoſitio.

Joannes *Euangeliſta.* Hiſtoire de St. Jean l'Evangeliſte & de S. Apocalypſe, repréſentée par des figures en bois imprimées d'un côte. ſ. l. & a. fol. *Liber rariſſimus.* item forte, cuius fit mentio ſupra Vol. I. Supplem. p. 143. Osmont II. p. 25[illegible].

Joannis *Actuarii fil. Zachariæ* opera de actionibus & medic. ſpiritus animalis affectibus. De urinis, methodo medendi. Pariſ. 1556. 8. *Liber rarus.* Bibl. Salth. p. 573.

Joannis *Cantuarienſis* Archiepiſc. Perſpectiua communis. ſ. l. & a. fol. c. figg. *Liber rarus.* Bibl. Chriſt. I. p. 375.

Johannis de *Geminiano* ſumma de exemplis & ſimilitudinibus rerum. Baſil. 1499. 4. *Liber rarus.* Sinceri Anal. p. 147.

Joannis *Monachi* Abbatiæ Hauteſeill. hiſtoria calumniæ nouercalis, quæ VII. Sapientum dicitur & inſcribitur, ſ. hiſtoria Heracliti. Antuerp. 1490. 4. c. figg. *Liber perrarus.* Osmont I. p. 338.

Johannis *ſecundi* Saxon. ducis, Centuria epiſtolarum ad nobile contubernium ſuum literarium, moderatore & progymnaſta Hier. Emſero. Additis C. Plinii ſecundi ad imp. Traianum & amicos quosdam epiſtoliis ſelectioribus: una cum corollario epiſtolarum aliquot Laconicarum. Lipſ. 1597. 12. *Libellus rariſſimus.* Bibl. Solg. III. p. 439.

Joannes III. uid. Clypeus.

Johanſen Herzog. zu Sachſ. Herrn *Georgen* Marggraf. zu Brandenb. Herrn *Ernſten*, Hertzog. zu Lüneburg Herrn *Philipſen* Landgraf zu Heſſen vnd Herrn *Wolffgang* Fürſten zu Anhalt &c. andre

vnd

vnd endliche proteſtation auf dem Reychsſtag zu Speyer, wider den erſten Artickel deſſelben fürgenommen abſchids &c. ſ. l. 1529. 4. *Liber rarus.* Theſ. bibl. II. p. 167.

Job. Le patience de Job, ſelon l'hiſtoire de la bible & a. 49. perſonnages. Paris 1579. 16. *Liber perrarus.* Osmont I. p. 371.

Joli (Mr.) Memoires, contenant l'hiſtoire de la regence d'Anne d'Autriche & des premiers années de la minorité de Louis XIV. iusqu'en 1666. Avec les intriges du Card. de Retz a la cour. Amſt. 1718. 8. Voll. II. *Liber rarus.* Catal. Neaulm. p. 196.

Jonæ (Arngrimi) Crymogæa ſiue rerum Islandicarum libri III. Hamb. 1614. 4. *Liber rarus* Bibl. Salthen. p. 94.

Jonſtoni (Jo.) Hiſtoria naturalis de quadrupedibus, de auibus, de piſcibus & cetis, de exanguibus aquaticis, de inſectis, de ſerpentibus & Draconibus. Frf. 1660. fol. Voll. IV. c. figg. Merianis. *Liber rarus.* Catal. Briff. a Slawiet. p. 86. Osmont I. p. 372.

— de arboribus & fructibus. ibid. 1662. fol. *Opus perrarum.* Osmont I c.

Jonville Jean uid. Memoires.

Jornandes de Getarum ſ. Gothorum origine & rebus geſtis. Iſidori chronicon Gothor. Vandalor. Sueuorum & Wiſigothor. Procopii fragmentum de priſcis ſedibus — Gothor. gr. & lat. Omnia ex recognit. Bonav. Vulcanii. Lugd. Bat. 1597. 8. *Liber rarus.* Catal. Süſſmilch. p. 386.

Joſef de S. Maria ſacros ritos y ceremonias baptiſmales. En Sevilla 1637. 4. *Liber rarus.* Bibl. Chriſt. p. 65.

Joſephi

Digitized by Google

Joſephi *Hebræi* hiſtoria belli Judaici, translata per Dau. Kyberum. Argentor. 1550. 8. *Liber perrarus* Bibl. Salthen. p. 614.

— de l'antiquité Judaique transſaté ſur la verſion latine de Ruffin en vulgaire françois par Guillaume Michel. Paris 1534. fol. *Liber rarus.* Osmont I. p. 373.

— dell' anticità de' Giudei Libb. XX. tradotti da Fr. Baldelli. Dove ſ'ha piena Notizia di quaſi tutto il Teſtam vecchio &c. Venez 1582. 4. *Verſio rara.* Osmont II. p. 367.

— antiquitez Judaiques & les guerres des Juifs, traduit par Arnauld. Paris 1673. 8. Voll. V. *Verſio rara.* Catal. Briff. a Slawiet. p. 442.

Joſephs I. Erbhuldigung. 1705. fol. c. figg. elegantiſſ. *Opus perrarum.* Catal. Briff. a Slawiet. pag. 84.

Joubert (Laurent.) erreurs populaires, au fait de la médicine & régime de ſanté. Bourdeaux 1578. & Paris 1580. 8. Voll. II. *Liber infrequens.* Osmont I. p. 373.

— traité du ris, contenant ſon eſſence, ſes cauſes & merveilleux effets, curieuſement obſervé, avec la cauſe du ris de Démocrite & un dialogue ſur la cacographie françoiſe, Paris 1579. 8. *Liber infrequens.* Osmont l. c.

Jouii (Bened.) hiſtoriæ patriæ libri II. Venet. 1629. 4. *Liber rarus.* Bibl. Mencken. p. 574. Bauer.

Jouii (Pauli) de Romanis piſcibus libellus. Romæ 1524. *Liber rarus.* Bibl. Sarraz. I. p. 62.

— de uita & rebus geſtis Alfonſi Ateſtini Ferrariæ principis. Florent. 1550. fol. *Liber rarus.* Bibl. Sarraz. I. p. 116.

Jouli

Jouii (Pauli) le inſcrittioni poſte ſotto le vere imagini de gli huomini famoſi; le quali a Como nel muſeo del Giovio ſi veggiono. Tradotte di Latino in volgare da Hippolito Orio. In Fiorenza 1552. 4. *Verſio perrara.* Theſ. bibl. I. p. 70.

— Ragionamento ſopra i motti & diſegni d'arma & d'amore, che communemente chiamano Impreſe con un diſcorſo di Girol. Ruſcelli intorno allo ſteſſo ſogetto. Venet. 1556. 8. *Liber rarus.* Bibl. Chriſt. II. p. 274.

— Dialogue des Deviſes d'Armes & d'Amours du Sr. Paulo Jovio, avec un diſcours de Mr. Loys Dominique ſur le meſme ſujet, trad. d'Italien par Vaſquin Philieul & les deviſes heroiques & morales de Gabr. Symeon. Lyon 1561. 4. c figg. *Liber rarus.* Bibl. Chriſt. II. p. 261.

— vite de' dodeci Viſconti di Milano, con le vere effigie di eſſi principi. In Milano 1645. 4. *Liber rarus.* Osmont I. p. 375.

Jourdain (Jean) La connoiſſance du cheval, ſon anatomie & les remèdes qui conviennnent à ſes maladies. Paris 1647. fol. c. figg. *Liber infrequens.* Osmont I. p. 376.

Journal du voyage d'Eſpagne; contenant une deſcription fort exacte de ſes Royaumes, & de ſes principales villes; avec l'Eſtat du Gouvernement & pluſieurs traités curieux &c. Paris 1669. 4. *Liber rarus.* Catal. Neaulm. p. 63.

— des choſes memorables advenus ſous le regne de Louis XIII. Roy de France & ſous le miniſteriat du Cardinal de Richelieu. ſ. l. 1680. 12. *Liber rarus.* Catal. Neaulm. p. 182.

Jouſſe (Mathurin) Le ſecret d'architecture, des traits géométriques, coupes & dérobemens dans les

les bâtimens. La Flèche 1642. fol. c. figg. *Liber perrarus.* Osmont I. p. 376.

Irenici (P.) Diarium Europæum ab A. 1657.-1682. XLVI. uoluminibus in 4. editum *raro integrum eſt conſpiciendum.* Bauer.

Iſaie. Hiſtoire de Iſaie le triſte fils de Triſtan de Leonnoys, jadis Chevalier de la Table ronde, & de la Royne Izcur de Cornöuaille ; enſemble les nobles proüeſſes de Chevallerie faites par Marc l'exilé fils dudit Iſaie. Paris ſ. a. c. figg. in 4. & ib. 1522. fol. *Editiones perraræ.* Bibl. anon. Hag. II. p. 268. Osmont I. p. 377.

Iſidorus de *Inſolanis* de Regum principumque inſtitutis Mediolani ſ. a. in fol.

— de imperio militantis eccleſiæ libri IV. ib. 1517. fol.

— diſputationes catholicæ I. de igne inferni. II. de purgatorio. III. de merito animarum purgatorii & cognitionis propriæ beatitudinis futuræ. IV. de diſpoſitione dantis & recipientis indulgentias. V. de modo remiſſionis factæ per indulgentias, ibid. 1517. fol. *Libri rari.* Osmont I. p. 377.

Iſocrates, Alcidamas, Gorgias, Ariſtides & Harpocration, græce. Venet. apud Ald. 1534. fol. *Editio præſtans ac rara.* Bauer.

Iſola (Le baron de) Bouclier d'Etat & de Juſtice contre le deſſein manifeſtement dècouvert de la Monarchie uniuerſelle, ſous le vain pretexte des prétenſions de la Reine de France. ſ. l. 1667. *Editio rara.* Catal. Briff. a Slawiet. p. 179. Bauer.

Iſrael afflig^é, ou Tragicomedie ſur la peſte advenues du temps de David. Genev. 1637. 12. *Liber rarus.* Osmont I. p. 378.

De Itenditate Cathedræ in qua S. Petrus Romæ primum ſedit. Romæ 1666. 8. *Liber rarus.* Bibl. anon. III. p. 288.

De Judæorum uita & moribus. Pariſ. 1511. 4. *Liber rarus.* Bibl. Sarraz. II. p. 15.

Judicis (Maith.) corpuſculum doctrinæ Sueo-Finnicum. Stockh. 1642. 8. *Liber rarus.* Catal. Süſſmilch. p. 175.

Julien. Les Ceſars de l'Empereur Julien traduits du Grec par Ez. Spanheim. Paris 4. *Liber rarus.* Bibl. Mencken p. 135. Bibl. Solger. II. p. 291.

Julius II. Papa uid. Vie du Jule II.

Jurieu (Pierre) traité hiſtorique, contenant le jugement d'un Proteſtant ſur la théologie myſtique, ſur le Quiétiſme & ſur les démêlés de l'Eveque de Meaux avec l'Archêveque de Cambray &c. ſ. loc. 1699. 8. *Liber infrequens.* Osmont I. p. 379.

Juris orientalis libri III. ab Enimundo Bonefidio Icto digeſti ac notis illuſtrati. Græce cum lat. interpretatione. Ex offic. Henr. Steph. *Liber rarus.* Bibl. Salthen. p. 395. Bibl. Menck. p. 131. Bauer.

Jurisprudentia a primo ſui ortu ad Nobilem Biturigum Academiam deducta, carmine & cum XVI. figuris emblemat. exornata. Lugd. 1554. 4. *Liber rarus.* Osmont I. p. 379.

De Juſtæ Reipublicæ chriſtianæ in Reges impios & hæreticos auctoritate, iuſtiſſimaque Catholicorum ad Henricum Navarræum &c. repellendum confœderatione liber. Pariſ. 1590. 8. *Liber rarus.* Bibl. Sarraz. III. p. 176. Bauer.

Juſti *de Comitibus* opus italica lingua conſcriptum ſub titulo: La belle Mano. Venet. 1474. 4. & ib. 1492.

Digitized by Google

1492. 4. *Editiones perrarae.* Smith. Catal. libr. rariſſ p. 21. Osmont I. p. 382.

Juſtiniani Imp. inſtitutionum libri IV. Cui accedit tit de uerborum ſignificatione & de regulis iuris ac iudice. Amſt. 1641. 8. *Liber rarus.* Catal. Briſſ. a Slawiet. p. 499.

— inſtitutiones cum commentar. Jani a Coſta. Lutet. Pariſ. 1659. 4. *Editio rara.* Bibl. Sarraz. II. pag. 46.

— inſtitutt. cum notis Jani a Coſta, curante Joh. van de Water. Lugd. Bat. 1719. 4. *Opus rarum.* Bauer.

— Novellæ Conſtitutiones, cum comment. Jani a Coſta. Lut. Pariſ. 1659. 4. *Editio infrequens.* Bauer.

Juſtiniano (Agoſtino) Caſtigatiſſimi Annali di Genoa. Genoa 1537. fol. *Liber rarus.* Bibl. Sarraz. p. 114.

Juſtiniano (Leon.) Le devotiſſime e ſantiſſime Laude. In Venet. 1490. 4.

— opere poetiche, cioè la vita del noſtro Signore Jeſu Chriſto, le laude de' Sancti nella ſua vita. ib. 1517. 8. *Libri rari.* Osmont I. p. 381.

Juſtini Hiſtoriarum libri. Mediolani 1475. fol. *Editio rariſſima.* Bauer.

— hiſtoriar. ex Trogo Pompeio in epitomen redactarum Libri XLIV. una cum L. Floro a Phil. Beroaldo correctus. Bonon. 1505. fol. *Editio perrara.* Bibl. Sarraz. I. p. 98. Bauer.

— ex Trogo Pompeio hiſtoriæ cum multis memorabilibus in margine: Addito inſuper indice &c. Venet. 1507. fol. *Editio perrara a Maittairio prætermiſſa.* Freytag Appar. I. p. 274.

Juuenalis Satyræ. Ferrar. 1474. 4. Mediolani 1474.

fol. Louanii 1475. fol. *Editiones rariſſimæ.* Osmont I. p. 382.

Juuenalis ſatyræ. Pariſ. 1552. 4. *Editio rara.* Bibl. Sarraz. II. p. 173.

— cum commentario ſ. paraphraſi illuſtratus a Feder. Ceruto. Aug. Vindel. 1599. 4. *Editio proba ac rara.* Bauer.

— & A. Perſii Flacci Satyræ, cum ueteris Scholiaſtæ & uariorum commentariis. Amſt. 1684. 8. *Editio rara.* Catal. Neaulm. p. 181.

— Satyræ, accedit A. Perſii Flacci ſatyrarum liber. Iſaacus Caſaubonus recenſuit & commentario libro illuſtrauit. Lugd. B. 1695. 4. c. figg. *Editio rara.* Catal. Neaulm. p. 62.

— Satyre XVI. tradotte in terza rima per Georgio Summaripa, Veroneſe. Trevigi 1480. fol. *Verſio rara.* Osmont I. p. 383.

Juuencus presbyter de hiſtoria euangelica libri IV. carmine heroico, ex recenſ. Theod. Pulmanni. Paris 1509. 4. *Editio rara.* Bauer.

Juuenis (Jo.) Antiquitates & uaria Tarentinorum fortuna. Neap. 1589. fol. *Liber rariſſimus.* Bauer.

K.

Diſer Kalender zeygt dir clarlichen die eygenſchafft vnd natur der ſyben Planeten. Zwölff Zaichen vnd monaten. Auch die vier complexion eines jeden menſchen. wie ſich derſelb halten vnd regiren ſol durch das ganz Jahr, Mit eſſen trincken &c. Baſel. 1538. 4. *Liber rarus, quanquam neglectus.* Theoph. Sinceri Nachr. pag. 67.

Karnkouſski (Stanisl.) illuſtrium uirorum epiſtolæ

in

in III. libros digeſtæ. Cracou. 1578. 4. *Liber perrarus.* Osmont I. p. 384.

Keder Nic. uid. Catalogus nummorum.

Kempis (Thom. à) de imitatione Chriſti. Venet. 1486. 4. *Editio rariſſima.* Bauer.

— Libri IV. de imitatione Chriſti de latino in arabicum uerſi. Romæ 1663. 8. *Verſio rariſſima.* Gerdeſ. floril. p. 84.

— ein ware nachuolgung Criſti. Augſp. 1486. 8. mai. *Editio perrara.* Theſ. bibl. I. p. 316.

Kepleri (Jo.) Phyſica cœleſtis, tradita commentariis de motu ſtellæ Martis ex obſeruationibus Tychonis Brahe, plurium annorum pertinaci ſtudio elaborata. Pragæ 1609. fol. *Liber rarus.* Gerdeſ. Scrin. antiquar. VIII. p. 713.

— harmonices mundi libri V. Lincii Auſtr. 1619. fol. *Liber perrarus.* Bibl. Salthen. p. 322.

Kerveri (Tilem.) Officia quotidiana, ſ. horæ b. Mariæ. Pariſ. 1515. 8. mai. c. figg. ligno inciſis marginalibus ludum mortis (Todentanz) referentibus. *Liber rariſſimus.* Hilſchers Beſchreib. des Todentanz. p. 44.

Klagbrieff oder ſupplication der armen dürfftigen in Engenlandt, an den König doſelbſt geſtellet, widder die reychen geyſtlichen bettler. ſ. l. 1529. 4. *Scriptum rarum.* Theſ. bibl. II. p. 168.

Kirchenordnungen. a) *Lübeckiſche.*

Ordeninge der *Lübiſchen* Buten der Stadt yn erem Gebede. Lübeck 1531. 8. Maſch Beytr. p. 102. Vid. etiam Joh. Bugenhagen.

b) *Mecklenburgiſche.*

De Kerckenordeninge, wo me ſick beide mit der lere vnde Ceremonien holden ſchal, Mit dem

Catechiſmo vnde Kinderlere. Magdeborch 1534. 8. Maſch Beytr. p. 103.

Kirchenordnung, wie es mit chriſtlicher Lere, Reichung der Sacrament, Ordination der Diener des Evangelii, ordentlichen Ceremonien in den Kirchen, Viſitation, Conſiſtorio und Schulen im Herzogthumb zu Meckelnburg &c. gehalten wird. Witteb. 1552. 4. Maſch. p. 129.

ebendieſelbe ibid. 1554. 4. Bibl. Süſſmilch. p. 206. *ubi tamen hæc editio perperam pro prima venditatur.*

Kerckenordeninge: wo ydt mit chriſtlyker Lere, Vorreckinge der Sacramente, Ordination der Denere des Evangelii, ordentlyken Ceremonien, in der Kerken, Viſitation, Conſiſtorio vnde Scholen im Hertochdome tho Meckelenborch &c. geholden werdt Roſt. 1557. 4. Maſch p. 137.

Liber continens doctrinam, adminiſtrationem ſacramentorum, ritus eccleſiaſticos, formam ordinationis, conſiſtorii, uiſitationis & ſcholarum in ditione illuſtriſſ. Principum ac Dominorum Jo. Alberti, & Hulderici Fratrum Ducum Megapolenſium — a Jo. Fredero in latinam linguam conuerſus. Francof. 1562. 8. Maſch p. 139.

Der Durchlauchtigen Fürſten — Herrn Joh. Albrechts vnd Herrn Vlrichs Gebrüdern, Hertzogen zu Mecklenburg — Kirchen-Gerichts oder Conſiſtorii Ordnung. In ihrer F. Gn. Univerſität zu Roſtock angerichtet. Roſt. 1570. 4. Maſch pag. 151.

Conſtitution der Herzogen zu Mecklenburg, wie es hinführo mit den Superintendentzen, auch Kirchen, Perſonen und Gütern, und etlicher dabey befundener Mängel halben in Ihro Fürſtl. Gnaden

Digitized by Google

den Landen gehalten werden ſoll. Roſtock 1571. 4. Maſch p. 153.

Revidirte Kirchenordnung: wie es mit chriſtlicher Lehre, Reichung der Sacrament, Ordination der Diener des Evangelii &c. gehalten wird. Roſtock 1602. 4. Lüneburg 1650. 4. Maſch p. 140. 141.

c) *Pomeriſche.*

Kerckenordeninge im Lande tho Pomern, dorch de Dorchlüchtigen Hochgebornen Fürſten vnd Herren, Hn Barnim, und Heren Philipſen — Hertogen tho Sttetin, Pomern &c. anuenglin up dem Landdage tho treptow Anno MDXXXV. geſlaten: Und itzund uerner — up radt der theologen vnd bewilligunge der Landſtende, vornyet unde vormeret. Witteb. 1563. Maſch p. 157.

Agenda, dat is Ordninge der hilligen Kerckenempter vnde Ceremonien, wo ſick de Pfarrherren, Seelſorgere vnde Kerckendenere in erem Ampte holden ſchölen. Geſtellt vor de Kercken in Pomern &c. A. 1568. 4. Maſch. p. 157.

Omnes hæ ordinationes eccleſiaſticæ raræ ſunt atque perraræ.

Kircheri (Athan.) diatribe de miraculoſa crucum in ueſtimentis hominum apparitione. Romæ 1661. 8. *Liber rarus.* Bibl. anon. Hag. III. p. 102.

Kirſtenii (Petri) Orationes introductoriæ in Gymnaſium Vratislauienſe. Heidelb. 1610. 4.

— Epiſtola S. Judæ cum notis ex MS. Arabico Heidelbergenſi, ibid. 1611. fol. *Libri rari.* Theſ. bibl. II. p. 302.

Klage, Ein jammerlich und erſchrockenliche Klage eines weltlichen ſündigen ſterbenden Menſchen.

Straſsb. 1508. 4. *Scriptum rariſſimum.* Bibl. Salthen. p. 51.

Knipſchildi (Phil.) Tractatus politico-hiſtoricus de iuribus & priuilegiis nobilitatis & ordinis equeſtris S. R. I. liberi & immediati; de Nobilitate ſagata & togata, antiqua & noua. Campoduni 1693. fol. Voll. III. *Opus rarum.* Catal. Briff. a Slawiet. pag. 88.

Königs (Chilian) Ein faſt ſeer vnd auserleſener, guter gebräuchlicher, nützlicher Proceſs Practica vnd Gerichtsordnung, aus beiden keyſerlichen vnd geiſtlichen beſchriebenen Rechten &c. auch den Sächſiſchen vnd andern gebrauch nach &c. Leipzig 1541. fol. *Liber rarus.* Altes-aus der Geſch. I. p. 105.

Kœnigshofen (Jacob von) Chronic von Elſaſz mit Schilters Anmerkungen. Straſsb. 1698. 4. *Liber infrequens.* Bauer.

Kornmanni (Henr.) Liber de miraculis mortuorum. Kircheim. 1601. 8. *Liber rarus.* Osmont I. p 388.

Krantzii (Alberti) Dennemärckiſche Chronica. Newlich durch Heinr. von Eppendorf verteutſcht. Straſsburg 1545. fol.

— Schwediſche Chronick durch Heinr. von Eppendorf verdeutſcht. Von den Künigen in Sweden vnd iren Kryegs-Handlungen, darzu von der Gothen beyderley Geſchlechten, Wiſi vnd Oſtgothen, Ankunft, Künigen vnd mannlichen Thaten. ibid. 1545. fol. *Verſiones perrarae.* Chrp. Saxii commentar. de Henrico Eppendorf. p. 73.

— Daniæ, Sueciæ & Norvegiæ chronica. Frf. 1580. 1583. fol. *Liber rarus.* Bauer.

Kuhlmanns (Quir.) Ein- und zwanzigtägichte offen-

Digitized by Google

fenbahrung von den Legaten der 10. Stämme nach Amſterdam, zur Fünf- und zwantzig-iährigen Wunder-Offenbahrung des heutigen Bileams, Leonhard Pieter Holgrafens, Docter in Leuwærden. t'Amſterd. gedruckt voor den Autheur 1685. 8. *Libellus rarus.*

Kyriandri (Guil.) Annales Auguſtæ Treuirorum. Biponti 1619. fol. *Liber rarus.* Bauer.

L.

Labé (Louiſe) œuvres. Lyon 1553. 8. *Liber rarus.* Osmont I. p. 390.

Laboureur (Jean) hiſtoire de Charles VI. écrite par un auteur contemporain, traduite & illuſtrée des commentaires par Jean le Laboureur. Paris 1663. fol. *Liber rarus.* Bibl. Mencken p. 475. Bauer.

Laboureur (C. le) hiſtoire de l'abbaye de l'Isle-Barbe. ibid. 1682. 4. *Liber rarus.* Bibl. Sarraz. II. p. 133. Bauer.

Labbé (Phil.) Corpus hiſtoriæ Byzantinæ ſ. Delineatio apparatus hiſtoriæ Byzantinæ. Paris 1648. fol. *Liber rarus.* Bauer.

Labyrinthe de Verſailles, avec nombre de figures en 4. langues, françois, allemand, hollandois & anglois 1682. 4. *Liber rarus.* Catal. Briff. a Slawiet. p. 232.

Lac (Lancelot du) le Roman de Lancelot du Lac, translaté du latin en Romance par Robert de Borron. Paris 1494. c. figg. fol. Voll. III. *Editio perrara.* Osmont I. p. 95.

Lacarry (Aegid.) Hiſtoria coloniarum tum a Gallis in exteras nationes miſſarum, cum exterarum

nationum in Gallias deductarum. Claramontii 1671. *Liber raro obuuius.* Bauer.

Lactantii (Firmiani) opera, quæ extant cum selectis uariorum notis, studio Gallei. Lugd. Bat. 1660. 8. mai. *Editio rara.* Catal. Briff. a Slawiet. p. 510.

— Lactance Firmian des divines Institutions, contre les Gentils & Idololatres, nouvellement recogneu aux premiers exemplaires & imprimé avec histoires. Traduict de Latin en Francoys — par Reine Fame. a Paris 1555. 12. c. figg. *Versio perrara.* Sinceri Notit. p. 361.

Laertius uid. Diogenes.

Lætus introitus. Die blyde incomst den Hertochdomme van Brabandt &c. Met Joris Vivien Summarien en Commentarien. s. l. 1577. 4. *Liber parum notus.* Bibl. Salthen. p. 124.

Læti (Pompon.) de Romanis Magistratibus, Sacerdotiis, Jurisperitis & Legibus libellus, cum annotatt. R. Gorræi. Paris. 1552. 4. *Editio rara.* Bibl. Sarraz. II. p. 212. Bauer.

Lalande (Jaques de) Traité du ban & arriereban. Orleans 1675. 4. *Liber rarus.* Bibl. Mencken. p. 503.

Lalelouette (François) Traité des Nobles & des Vertus dont ils sont formes. Paris 1577. 4. *Liber infrequens.* Bauer.

Lambertini (J. B.) theatrum regium s. Regum Hispaniæ series & compendiosa narratio. Bruxell. 1628. fol. *Opus rarum.* Bibl. Salten. p. 104.

Lamo (Alessandro) Discorso intorno alla scoltura & pittura. Cremona 1584. 4. *Liber perrarus.* Bibl. anon. Hag. II. p. 130.

Lamy

Lamy (M. Ant.) coutumes du Duché d'Eſtampes, avec les commentaires de M. Ant. Lamy. Paris 1720. 8. *Liber infrequens.* Osmont I. p. 393.

Lampſonius uid. Pictorum Imagines.

Lanæ (Ludou.) Enchiridion de Teſtamentorum formulis. Venet. 1565. 4. *Liber rarus.* Osmont I. p. 393.

Lanario (Franc.) las guerras de Flandes deſde el ano de 1559. haſta el de 1577. Madrid 1592. 4. *Liber rarus.* Bauer.

Lancilloti (Sec.) chi l'indovina è ſavio, overo la prudenza humana fallaciſſima libri VIII. In Venet. 1640. 8. *Scriptum rariſſimum.* Bibl. Salthen. p. 599.

Lanckmanni (Nic.) hiſtoria deſponſationis Friderici III. Imp. cum Leonora Luſitana. Aug. Vindel. 1503. 8. mai. *Liber rariſſimus.* Bauer.

Landini (Chrp.) Diſputationum Camalduenſium Libri IV. de uita actiua ſummo bono &c. ſ. l. & a. in fol. *Liber rarus.* Osmont I. p. 394.

Landrecht uid. Codex Auſtriacus.

Lang (Guil.) de ueritatibus geometricis aduerſus Sext. Empiricum. Hafn. 1656. 4. *Liber rarus.* Bauer.

Lang Joach. uid. Gewiſſensrüge.

Lang Joh. Jac. uid. Virgilius.

Langtœft (Pet.) Chronicle, improod by Robert of Brunne; by Th. Hearne. Oxford 1725. 8. Voll. II. *Liber rarus.* Bibl. Menacken. p. 638.

La Langue. Suivant la copie de Paris. a Rotterd. 1705. 8. *Liber rarus.* Bibl. Chriſt. I. p. 320.

Langue-

Digitized by Google

Languetus Hubertus uid. Jun. Brutus.

Lannel (Jean de) Roman ſatyrique Paris 1624. 8. *Liber rarus.* Osmont I. p. 365.

Laſcaris (Conſtant.) Grammatica græca cum interpretatione latina ex edit. Joh. Mariæ Tricælii Aequinatis. Ferrar. 1510. 4. *Editio perrara.* Osmont I. p. 395.

Latinæ linguæ Autores uid. Auctores.

Lau (Theodor Ludw.) von glücklicher Einrichtung der Intraden. Franckf. 1719. 4. *Liber rarus.* Bauer.

Laude fatte e compoſte da piu perſone ſpirituali ad onore di Dio, e della vergine Maria, e di molti altri Santi, e Sante, racolte & inſieme ridotte de Jacopo di Maeſtro Luigi de Morſi, Cittadino Fiorentino, a di primo di Marzo 1485. Firenze 1485. 4. *Liber perrarus.* Osmont I. p. 397.

De Laudibus S. Ludouici, Regis Franciæ; de laudibus uirginis & martyris Ceciliae. Pariſ. apud Henr. Steph. 1516. 4. *Liber rarus.* Bibl. anon. Hag. I. p. 187.

Laurentio (Auguſtini de) Diſceptationum medicarum Decas prima. Acc. Eiusd. oratio Panormus deliciarum hortus a medicina tanquam a perui gili dracone cuſtoditus. Panormi 1652. 4. *Liber rariſſimus.* Bibl. Salthen. p. 33.

Laymanni (Pauli) Jus canonicum, commentaria in libros decretales. Opus nunc primum editum, adiunguntur & alia eiusdem autoris opera &c. Diling. 1666 *Liber rarus.* Catal. Briff. a Slawiet. p. 234.

Lectius Jac. uid. Poetæ græci.

Ledesma (Ant. Colmeneri de) chocolata Inda. Opuſculum de qualitate & natura Chocolatæ Norimb.

rimb. 1644. 12. *Libellus rarus.* Bibl. Salthen. p. 594.

Leenhof (Fred. van) Den Hemel op Aarden. Zwolle 1703. 8. *Liber rarus.* Bibl. Salthen. p. 538.

Legatus eccleſiaſticus pro eccleſia Cameracenſi ad Regem catholicum eccleſiæ Cameracenſis Protectorem ſ. l. 1640. fol. *Liber maximæ raritatis.* Bauer.

Legend, ein nüwe ſeltzeme vnd lüſtige, gemacht vſs andern ſechs legenden vnd ſagt von dem vrſprung vnnd leben, marter vnd ſterben, und ouch von den Wunderzeichen der wolgebornen Künigin — vnd marterin ſant Katherinen. Straſsb. 1500. 4. *Liber rarus, ſed fabulis plenus.* Theſ. bibl. II. p. 173.

— der Heiligen Frauen S. Hedwig. Bresl. 1504. fol. *Liber rarus.* Bauer.

Legenda di Catharina di Siena. In Firenze 1477. 4. *Liber perrarus.* Osmont I. p. 399.

— Sanctorum. Baſil. 1486. fol. *Liber perrarus.* Bauer.

Legende de Saints uid. Voragine.

La Legende des Flamans, Chronique abrégée de Flandres, Artois, Haynault & Bourgogne, avec les généalogies des Rois de Naples & Sicile, & des Vicomtes, Princes & Ducs de Milan, & le droit que les Rois de France ont aux dits Royaume de Sicile & Duché de Milan. Paris 1558. *Liber infrequens.* Osmont I. p. 398.

— de Dom Claude de Gieſe, Abbé de Cluny. ſ. l. 1581. 8. *Liber rarus.* Osmont I. p. 220. Bauer.

— dorée, ou Sommaire de l'hiſtoire des Freres de l'ordre S. Dominique & de St. Frarçois. Leyde 1608. 8. *Liber rarus.* Bauer.

Leges

Leges *Anglo-Saxonicæ* uid. ſupra Wilkins Vol. IV. p. 301.

Legum *Weſt-Gothicarum* liber, ex gothico in latinum translatus a Joh. Loccenio. Vpſal. ſ. a. fol. *Opus rarum.* Osmont I. p. 413.

Leibnitii (Godofr. Wilh.) Codex iuris gentium diplomaticus. Hannoueræ 1693. fol. *Opus rarum.* Bibl. Menck. p. 312.

— Scriptores rerum Brunsvicenſium, ib. 1707. fol. Voll. III. *Opus rarum* Bauer.

Leigh (Edward) choice Obſervations on all the Kings of England from the Saxons to the Death of K. Charles I. Lond. 1661. 8. *Liber rarus.* Bibl. Menck. p. 637.

Leigh (Chevalier) Dictionaire de la lange ſainte &c. ecrit en Anglois, traduit en françois & augmenté de diverſes remarques par feu Mr. Louis de Wolzogue. Amſt. 1703. 4. *Liber rarus.* Bibl. Chriſt. II. p. 38.

Leiva (Franceſco de) diſenganno contra el mal uſo del Tabaco. Cordoua 1634. 12. *Liber perrarus.* Osmont I. p. 404.

Lello (Gio. Luigi) hiſtoria della chieſa di Monreale. Roma 1596. 4. *Liber rarus.* Bibl. anon. Hag. II. p. 155.

Leone *Ebreo* Medico Dialoghi d'amore. Venez. 1541. 8. *Liber rarus.* Osmont I. p. 403.

— d'amour de M. Leon Hebreu traduite de l'Italien en François par le Sr. du Parc Champenois. Lyon 1551. 8. *Liber rarus.* Catal. Neaulm. p. 238.

— Ceremonies & couſtumes qui s'obſervent aujourdhui parmy les Juifs, traduit de l'italien de Leon de Modene, Rabin de Veniſe. Avec un ſupple-

Digitized by Google

ſupplement touchant les ſectes des Caraïtes & des Samaritains de notre temps. Troiſieme edition augmentée d'une ſeconde partie qui a pour titre, Comparaiſon des ceremonies des Juifs & de la diſcipline de l'Egliſe, &c. Haye 1682. 12. *Liber rarus.* Catal. Neaulm. p. 120.

Leone *Magno* ſermoni, tradotti in lingua Toſcana da Barthol. Corſini. In Firenze, 21. Mai 1485. fol. min. *Editio perrara.* Osmont I. p. 402.

Leoniceni (Nicol.) Opuſcula, nempe de Plinii — in medicina erroribus, &c. Baſil. 1532. fol. *Liber rarus.* Osmont I. p. 403.

Leoniceni (Omniboni) Grammatica lat. ſ. de octo partibus orationis liber. Venet. 1473. 4. *Editio prima rariſſima.* Osmont. I. p. 403. Smith Catal. libr. rariſſ. p. 43.

— Liber de uerſu heroico. Mediol. 1473. 4. *Liber perrarus.* Osmont I. p. 403.

Leonis *Africani* (Joh.) de totius Africæ deſcriptione libri IX in latinam linguam conuerſi a Joh. Floriano. Antuerp. 1556. 8. *Liber rarus.* Bauer.

Leonis *Papæ* Enchiridion. Romæ 1525. 12. *Libellus perrarus.* Osmont I. p. 402.

Leopardi (Pauli) Emendationum & Miſcellaneorum libri XX. Antuerp. ſ. a. 4. *Liber infrequens.* Bibl. Sarraz. II. p. 199.

Leopolds (Jac.) Theatrum Machinarum generale. Lipſ. 1724. fol. Voll. III. c. figg. *Opus infrequens.* Osmont I. p. 403.

Leoſthenis (Gratiani) Elixir Jeſuiticum ſ. Quinteſſentia Jeſuitarum. Saliceto 1645. 12. *Libellus rarus.* Osmont I. p. 404.

Lere, ein nutzliche, vnd Vnterweyſunge wye vnd was der menſch bethen ſolle, vnd ſonderliche auſslegunge

auſslegunge des heilgen Vater Vnſers. durch eynen Bruder Prediger Ordens tzu Leyptzk geprediget vnd verteutzſcht. Leipz. 1502. 8. *Liber rarus, cuius auctor eſt Marcus de Weyda.* Altes aus - der Geſch. II. p. 798.

Lescornay (Jac. de) Memoires de la ville de Dourdan. Paris 1624. 8. *Liber perrarus.* Bibl. anon. Hag. III. p. 277.

Leſina. Della famoſiſſima Compagnia della Leſina dialogo, capitoli e ragionamenti &c. Venet. 1600. 4. 1627. 8. & 1677. 12. *Editiones raræ.* Bibl. Salthen. p. 606. Bibl. Chriſt. II. p. 286.

Leti (Gregor.) Lode della guerra, e biaſimo della pace ſ. l. 1664. 12. *Liber infrequens.* Osmont I. p. 404.

— vita di Filippo II. Re di Spagna. In Geneva 1679. 4. Voll. II. *Liber rarus.* Bauer. Osmont loc. cit.

— hiſtoria Geneorina. Amſt. 1686. 12. Voll. V. *Liber infrequens.* Bauer.

Lettere. Nuovo libro di Lettere de i piu rari Autori della lingua volgare Italiana. In Vineg. 1545. 8. *Liber admodum rarus.* Bibl. Sarraz III. p. 137.

— de Tredeci huomini illuſtri. In Venet. 1554. 8. *Liber rariſſimus.* Bibl. Sarraz. III. pag. 136. Bauer.

— di principi, lequali o ſi ſcrivono da Principi, o a Principe, o ragionano di Principi. Venet. 1581. 4. Voll. III. *Liber admodum rarus.* Bibl. Sarraz III. p. 207.

Lettre de l'Abbé de *** aux RR. PP. Bénédictins de la congregation de S. Maur, ſur le dernier Tome de leur edition de S. Auguſtin. a Cologne 1698. 4. *Scriptum rarum prohibitum.* Widekind p. 265.

Lettres

Digitized by Google

Lettres d'un Suiſſe à un François, ou l'on voit les veritables intereſts des Princes de l'Europe, qui ſont en guerres, avec les Memoires & Actes VIII. Tomes. a Basle 1704 - 1709. 8. *Collectio rara.* Menck. p. 48⁻.

— de ce qui s'eſt paſſé entre le comte de Gyllenborg, les Barons Gorts, Sparre & autres, touchant le deſſein d'exciter une rebellion dans les Royaumes de ſa maieſté, & qui devoit eſtre ſouſtenue par une Armée de Suéde. Haye 1717. 4. *Liber rarus.* Catal. Neaulm. p. 64.

Saint-Leu. Coutume du baillage de Senlis, avec les commentaires de Jean-Marie Ricard; donnés par le Saint-Leu. Paris 1703. 4. *Liber rarus.* Osmont I. p. 404.

Leuitæ (Eliæ) Capitula Cantici, ſpecierum, proprietatum & officiorum, in quibus agitur de literis, punctis & quibusdam accentibus hebraicis. Opus eſt incomparabile, & ſine quo feliciter hebraicari non poſſis — per Seb. Munſterum latine uerſum. Baſil. 1527. 8. *Liber rarus.* Maſch Beytr. p. 256.

Lexicon Græco-Latinum, cui — etiam Etymologiæ uocum neceſſariarum omnium acceſſerunt. Baſ. 1541. fol. *Liber rarus.* Catal. Briff. a Slawiet. pag. 91.

Der Leyenſpiegel. Von rechtmäſſigen Ordnungen inn Bürgerlichen und Peinlichen Regimenten. Auch der guldin Bulla, Kunigklicher Reformation, Landtfrieden &c. Sampt bewärungen gemeiner Rechten &c. Straſsb. 1560. fol. *Liber rarus.* Altes aus der Geſch. I. p. 99.

Libani (Ge.) De accentuum eccleſiaſticorum exquiſita ratione, ſcilicet lectionali, epiſtolari & euange-

euangelico, &c. Cracou. ſ. a. 8. *Liber rarus.* Janotzki Nachr. V. p. 199.

Libani (Ge.) de Muſicæ laudibus oratio, ſeu adhortatio quædam ad Muſicæ ſtudioſos: cui annexa eſt, quæ in ſcalis & muſicis tractantur, multorum uocabulorum græcorum interpretatio, cum octo tonorum proprietatibus & totidem eorum melodiis &c. Cracou. 1540. 8. *Liber rarus.* Janotzki Nachr. V. p. 197.

Libanii *Sophiſtæ* Expoſitiones oratoriæ Herculis certaminum, Junonis & Polyxenæ mactatæ. gr. & lat. cum notis Feder. Morelli. Pariſ. ſ. a. in 8. *Liber rarus.* Bibl. anon. Hag. III. p. 192.

— Declamationes &c. græce. Ferrar. 1517. 4. *Editio prima perrara.* Osmont I. p. 405.

Libellus, in quo Pontificii oratoris continetur Legatio in conuentu Norembergenſi 1522. inchoato, ſequenti uero finito expoſita, una cum inſtructione ab eodem legato conſignata nec non reſponſione Cæſareæ Maieſtatis ac reliquorum Principum & procerum nomine redditæ. Inſunt etiam Grauamina germanicæ nationis iniquiſſima centum &c. ſ. l. 1524. 4. *Libellus rariſſimus.* Bibl. anon. Hag. II. p. 40.

Liber Miniſtri Miſſæ, iuxta ritum eccleſiæ Nationis Maronitarum. Romæ 1596. 4. *Liber rarus.* Bibl. Bibl. anon. Hag. II. p. 244.

— pœnitentialis ad inſtar Libri canonum pœnitentialium ex Auguſtini, Hieronymi & Gregorii dictis editus. ſ. l. & a. *Liber rarus.* Bauer.

Liberi (Anton.) Familiarium epiſtolarum compendium ex diuerſis hic inde probatiſſimis auctoribus &c. ſ. l. & a. fol. *Liber rarus.* Sinceri Neue Nachr. p. 64.

Liberii

Liberii (Sigism.) Rerum Moſcouiticarum commentarii. Antuerp. 1557. 8. *Liber infrequens.* Bibl. Sarraz. III. p. 74.

Lichiardi (Jo. Bapt.) Cagaſanga Reiſtrorum Suyſſo-Lanſquettorum. Paris 1588. 8. *Liber rarus.* Osmont I. p. 406.

Liebaut (Jean) Embelliſſement & ornement du corps humain. Paris 1582. 8. *Liber rarus.* Bibl. anon. Hag. III. p. 336.

Liebe, die triumphirende, umgeben mit den ſieghaften Tugenden in einem Ballat auf dem Hochfürſtl. Beylager des Durchl. Fürſten Hn. Chriſt. Ludowigs Herzogs zu Braunſchw. — auf der Fürſtl. Reſidenz Zelle vorgeſtellt den 12. Weinmonats 1653. Lüneb. fol. c. figg. *Liber rarus.* Bibl. Chriſt. II. p. 221.

Het Meniſte Liedt-boeck, ofte aanwyſinge, hoe een Menſch door verſcheide Abuſen des Pausdoms ende verdeeltheydt der veelderhande partyen, tot nadencken gebragt: ende in twyffel ſtaande, wie van allen partyen die rechte Kerck ende Bruyt Chriſti zyn moge: van Chriſto (de Waarheyd) onderigt; ende tot de waaragtige Geeſtelyke ende altoos durende Weeſen geſtuert word, Rymwys Gedicht. 1596. 8. *Liber rariſſimus.* Bibl. Smidsberg. II. p. 119.

Lignamine (Jo. de) libellus de conſeruanda ſanitate, nec non Petri de Albano remedia uenenorum. Romæ 1475. 4. *Liber rarus.* Osmont I. p. 406.

Lilia cœleſtia alliciendis ad æternitatis paradiſum piis mentibus porrecta. Viennæ 1655. *Liber perrarus.* Catal. Briff. a Slawiet. p. 521.

Lilii (Zachar.) Compendium geographicum. ſ. l.

& a. in 4. *Liber admodum rarus.* Bibl. Sarraz. II. p. 104. Bauer.

Limborch (Phil. a) de ueritate religionis chriſtianæ amica collatio, cum erudito Judæo. Goudæ 1627. 4. *Liber perrarus.* Osmont I. p. 406.

Linda (Luc.) le deſcrizioni univerſali, e particolari del Mondo, e delle Republiche, dal Biſaccioni tradotte ed accreſciute. Venet. 1660. 4. *Editio rara.* Catal Briff. a Slawiet. p. 238.

Lindenprogii (Erp.) Chronicon Roſtochienſe. Lub. 1611. 4. *Liber rarus.* Bauer.

Linnæi (Caroli) Hortus Cliffortianus, plantas exhibens, quas in hortis tam uiuis, quam ſiccis Harlecampi in Hollandia coluit Georg. Clifford. Amſt. 1737. fol. cum figg. elegantiſſ. *Opus rarum.* Osmont I. p. 407.

Lipenii (Mart.) Nauigatio Salomonis Ophiritica illuſtrata. ſ. l. 1660. 8. *Liber rarus.* Catal. Briff. a Slawiet. p. 521.

Lippi Lorenzo uid. Zippoli.

Lipski a Lipe (Andr.) de rebus geſtis Sigismundi III. Polon. ac Suec reg. Narratio. Romæ 1605. 4. *Liber rarus.* Bibl. Menck. p. 671.

Liſle (F. de) la legende de Charles Cardin. de Lorraine. Reims 1575. & 1579. 8. *Liber rarus.* Bibl. Sarraz. III. p. 67. Osmont I. p. 408.

Liſter (Mart.) Conchylia, ſiue hiſtoriæ conchyliorum libri IV. cum appendicibus. Lond. 1685. & 1693. V. Partes in fol. c. figg. permultis. *Opus pretioſum & rarum.* Osmont I. p. 408.

Littara (Vincent.) de rebus Netinis liber, additæ Netinorum conſuetudines. Panormi 1539. 8. *Liber rarus.* Bauer.

Litur-

Liturgia ſacra, ſ. Ritus Miniſterii in eccleſia Peregrinorum Francofordiæ ad Mœnum, addita eſt ſumma doctrinæ ſ. fidei profeſſio. Francof. 1554. 4. *Liber rarus.* Osmont I p. 407.

— S Jacobi Apoſtoli, Baſilii M. Joann. Chryſoſtomi græce. Paris 156.. 4. *Liber rarus.* Bauer.

— Suecanæ eccleſiæ, catholicæ & orthodoxæ conformis. Opus Suecice & lat. conſcriptum, cum præfat. & notis Laurentii Archiepiſcopi Vpſalenſis. Stockh. 1576. fol. *Liber rariſſimus.* Osmont I. p. 409.

— diuina S. Apoſtoli & Euangeliſtæ Marci, it. Clementis P. R. de ritu miſſæ & horarum diuini officii declaratio, gr. & lat. Pariſ. 1583. 8. *Liber rarus.* Osmont I. p. 408.

— Mozarabica uid. Jo. Pinii.

Liuius (Tit.) ex edit. Jo. Campani. Romæ 1471. fol. *Editio rariſſima.* Osmont I. p. 409.

— cum perpetuis Jo. Fred. Gronouii & Variorum notis, Amſt. 1665. 8. Voll. III. *Editio rara.* Osmont I. p. 410.

— italice, interprete Rugero Ferrario. In Roma 1472. fol. *Verſio rariſſima.* Osmont II. p. 383.

— tradotte in lingua Toſcana da Jac. Nardi, accreſciute de' Sommarii &c. & del ſupplimento della ſecunda Deca, da Franc. Turchi. Venez. 1575. fol. *Verſio rara.* Osmont I. p. 411.

— conciones gallice uid. J. de Amelin.

Liuii (Titi) uita Henr. V. cum epiſtolis regum Angliæ edita a Th. Hearne. Lond. 1716. 8. *Liber rarus.* Bibl. Mencken. p. 640.

Lobbelii (Jac.) Quæſtiones hiſtorico-morales in euangelia Dominicarum & Feſtorum totius anni.

Leodii 1653. 4. Voll. IV. *Editio rara.* Catal. Briff. a Slawiet. p. 93.

Lobineau (Gui. Alex.) hiſtoire de Bretagne Tomes II. Paris 1707. fol. c. figg. *Liber rarus.* Bibl. Menck. p. 518.

Locati (Humb.) de Placentinæ urbis origine, ſucceſſu & laudibus. Cremonæ 1564. 4. *Liber rarus.* Bibl. Sarraz. II. p. 122. Osmont I. p. 413.

Locheri (Jacobi) Drama Plautino more factum, de ſene amatore, filio corrupto & dotata muliere. ſ. l. & a. 4.

— in anticategoriam rectoris cuiusdam & conciliabuli Ingolſtadenſis, reſponſio compendioſa cum declaratione Zingolenſis factionis. ſ. l. & a. 4.

— Carmen de diluccio Romæ effuſo. ſ. l. & a. 4.

— Threnodia ſ. funebris lamentatio in laudem inclite matrone Hedvigie e Polonorum ſtirpe prognate. Illuſtriſſ. princip. Georgii comitis Palatini — coniugis &c. ſ. l. & a. 4.

— Spectaculum more tragico effigiatum. In quo chriſtianiſſimi reges aduerſus truculentiſſimos Thureos conſilium ineunt &c. ſ. l. & a. 4.

— Judicium Paridis de pomo aureo, de triplici hominum uita de tribus deabus, que nobis uitam contemplatiuam repreſentant & que illarum melior ſit tutiorque. In ſtudio Ingolſtad. 1502. 4.

— comparatio mulæ ad mulam; Curus ſ. theologiæ triumphalis &c. Nuremb. 1506. 4.

— Compendium Rhetorices ex Tulliano theſauro deductum & concinnatum. Aptiſſima ſyntaxis de componenda oratione funebri A. 1518. 4.

— Exhortatio heroica Jabobi Lochner Philomuſi ad principes Germaniæ & ſtatus pro ſereniſſimo Romanorum & Hiſpaniarum rege Carolo contra hoſtes ſancti imperii deteſtabiles. ſ. l. 1521. 4. *Hæc*

omnia

Digitized by Google

omnia ſcripta perrara ſunt. Altes aus der Geſch. I. p. 240 ſqq.

Lombardi (B.) Ferrarienſis, introductio in diuinam Chymiæ artem, ſeu margarita pretioſa. Baſil. 1572. 4. *Liber rarus.* Bibl. Smidsberg. I. p. 68.

Lombardi (Petri) Sententiarum libri IV. Venet. 1477. fol. *Editio prima rariſſ.* Osmont I. p. 414.

— ſententiarum textus: per capitula ac capitum §. recenter diſtinctus: Cuilibet diſtinctioni Henr. Gorichenii propoſitiones: Egidii de Roma elucubrationes &c. alludunt. Baſil. 1513. fol. *Liber rarus.* Maſch p. 279.

Lomeieri (Jo.) de ueterum gentilium luſtrationibus ſyntagma. Vltrai. 1681. 4. Zutphan. 1700. 4. *Editiones raræ.* Catal. Süſſmilch. p. 443. Osm. I. p. 414.

Londorpii (Mich. Caſp.) Sleidani continuatio ab A. 1555. usque ad 1610. Tomi III. Frf. 1619. 8. mai. *Liber rarus.* Bibl. Mencken. p. 365.

Longi Paſtoralium de Daphnide & Chloe græce. Florent. apud Junt. 1602. 4. *Editio rara.* Bibl. Sarraz. II. p. 196. Verſionem Gallic. uid. ſupra Les Amours.

Longinus Dionyſ. uid. Dionyſius.

Loos (Callidii) illuſtrium Germaniæ Scriptorum Catalogus. Mogunt. 1581. 8. *Liber rarus.* Bibl. Mencken. p. 40.

Lopez (Gregor.) Las ſiete partidas del Sabio Rey Don Alonſo & nono nuovamenſe gloſadas. Madrid 1611. fol. Voll. III. *Liber rarus.* Bibl. Sarraz. I. pag. 43.

Lopez (Alonſo) philoſophia poetica. Madrid 1596. 4. *Liber rarus.* Osmont I. p. 415.

Lopez (Diego) declaracion magiſtral ſobre las emblemas de Andr. Alciato. Valencia 1684. 4. c. figg. *Liber rarus.* Bibl. anon. Hag. II. p. 223.

Lopez de *Sigura* (Ruy) Libro de la invencion liberal, y arte del Juogo Axedres. Alcala 1561. 4. *Liber perrarus.* Osmont I. p. 415.

Loret (Jean) Muſe hiſtorique, ou recueil de lettres en vers, contenant les Nouvelles du temps, depuis 1650. jusqu'en 1675. Paris fol. Voll. V. *Opus perrarum.* Osmont I. p. 415.

Lorichii (Jod.) ſemita paradiſi & pugna ſpiritualis, ex Italico latine. Pariſ. 1662. 12. *Liber rarus.* Osmont I. p. 417.

Lorme (Philibert) l'architecture. Paris 1586. fol. *Liber perrarus.* Bibl. Sarraz. I. p. 70. Bauer.

Lorrain (Jean le) de l'ancienne Coûtume de prier de bout & adorer, les jours de dimanche & de Fête & durant le temps de pâques. ou abrégé hiſtorique des cérémonies anciennes & modernes. a Rouen 1700. 12. Voll. II. *Liber rarus.* Osmont I. p. 416.

Loſchi (Alfonſo) Compendi iſtorici delle caſe regali di Francia, arbore di caſa d'Auſtria, e degl' Imperatori di detta caſa, arbore de' Duchi di Milano Viſconti &c. Bologna 1669. 4. *Liber rarus.* Catal Briff. a Slawiet. p. 240.

Les Louanges de la Marie uid. Martial de Paris.

Louis XIII. Le codicile de Louis XIII. ſ. l. 1634. 21. *Libellus rarus.* Osmont I. p. 417. Vid. etiam Triomphes.

Louis XV. Cours des principaux Fleuves & Rivières d'Europe, compoſé & imprimé par Louis XV. en 1718. dans l'imprimerie du Cabinet de S. M. 4. min.

Digitized by Google

4. min. *Liber rarus, qui nunquam in tabernis uenalis fuit.* Osmont I. p. 418.

Louvet (Pierre) hiſtoire de la Nobleſſe Beauvoiſienne. Beauv. 1640. 8. *Liber rarus.* Bauer.

Louvois (Marquis) Teſtament politique, ou lon voit ce qui s'eſt paſſé de plus rémarquable en France jusqu'à ſa mort. Cologne 1695. 8. *Editio rara.* Catal. Briff. a Slawiet. p 525.

Lozano (Chriſtoval) Los Reyos Nuevos de Toledo, deſcrivenſe las coſas mas Auguſtas y notables de Eſta ciud d imperial. En Madrid 1667. *Liber perrarus.* Bibl. Sarraz. II. p. 144.

Luc (Le Sieur) La fleur de toutes Joyeuſetés, ou épitres, ballades & rondeaux fort récréatifs. Paris 1538. 8. *Liber rarus.* Osmont I. p. 421.

Lucani (M. Annæi) Pharſalia ex recognitione Joh. Andreæ, Epiſcopi Alerienſis. Romæ 1469. fol. *Editio prima rariſſima.* Osmont I. p. 419.

— ciuilis belli Cæſaris & Pompeii Libri X. interpretibus J. Sulpicio Verulano & Omnibono Vicentino; Hyacinthus Arpinas recenſuit. Mediol. 1508. *Editio rara.* Bibl. Sarraz. I. p. 169. Bauer.

— La Pharſale de Lucain, traduite du latin en vers françois; par Guillaume Brebœuf. Leyde 1658. 12. *Verſio rara.* Osmont J. p. 420.

— delle guerre civili, tradotto in verſo ſciolto da Giulio Morigi. In Ravenna 1587. 4. *Verſio rara.* Osmont I. p. 420.

Lucanus (Ocellus) de Natura Vniuerſi, cum paraphraſi & commentariis C. E. Vizzanii. Bonon. 1646. 4. *Editio rara.* Bibl. Sarraz. II. p. 68. num. 754.

Lucas (Sieur Paul.) Voyage du Sr. Paul Lucas fait par ordre du Roi dans la Grece, l'Aſie mineure,

la Macedoine, & l'Afrique contenant la deſcription de la Natolie, de la Caramanie, de Jeruſalem de l'Egypte & du Fioume: avec un Memoire pour ſervir à l'hiſtoire du Tunis, depuis l'année 1694. Paris 1712. 12. c. figg. Voll. II.

Lucas (Sieur Paul) Voyage fait en 1714. &c. par ordre de Louis XIV. dans la Turquie, l'Aſie, Syrie, Paleſtine, Haute- & Baſſe-Egypte &c. Voll. II. in 12. cum figuris.

— voyage contenant la deſcription de la Haute-Egypte, ſuivant le cours du Nil, depuis la Caire jusqu'aux Cataractes; avec une carte exacte de ce fleuve, que perſonne n'avoit donnée Paris 1731. 12. Voll. II. *Libri rari.* Catal. Neaulm. p. 297.

Luccari (Pietro) copioſo riſtretto de gli annali di Rauſa di Giacomo. Venet. 1605. 4. *Editio huius libri rara & optima.* Bibl. Sarraz. II. p. 129.

Lucentii (Jul. Ambr.) Italia ſacra Ferdin. Vghelli reſtricta, aucta & ueritati magis accommodata. Romæ 1704. fol. *Liber rarus.* Bibl. Mencken. p. 549.

Luciani opera græce. Florent. 1496. fol. *Editio prima, perrara.* Osmont I. p. 421.

— opera omnia gr. & lat. ex edit. & cum notis J. G. Græuii. Amſt. 1687. 8. Voll. II. *Editio rara.* Osmont I. p. 421.

— Von Klaffern zway Püchlein, das ain Lucianus vnd das andre Poggius beſchrieben haben, durch Dietrichen von Pleningen — in teutſch gepracht. Landshut 1515. fol. *Liber rarus.* Bibl. Chriſt. I. p. 310.

Lucidarius. Eyn liebliche Hiſtorien von den hochgelerten Meiſter Lucidario. Straſsb. 1506. 4. *Liber rariſſimus.* Bibl. Salthen. p. 51.

Lucidi

Lucidi *Samothei* (Jo.) Chronicon, ſ. Emendatio temporum. Ab orbe condito usque ad annum Chriſti 1535. cum additionibus Hieron. Bardi usque ad A. 1575. Venet. 1575. 4. *Liber rarus.* Theſ. bibl. IV. p. 172.

Lucretius (Carus) de rerum natura Libri VI. a Dion. Lambino emendati. Acceſſit uita Lucretii. Lutet. 1570. 4. *Editio rara.* Bauer.

Ludouici *d' Orleans*, unius ex confœderatis Pariſienſibus ad A. S. (Arnold. Sorbinum) unum ex ſociis pro hæretica prauitate Turonenſ. expoſtulatio. Pariſ. 1593. 8. *Liber rarus.* Widekind p. 172.

Lugdunenſis biblioth. Catalog. uid. Catalogus.

Luitprandi *Ticinenſis* opera omnia, cum notis & obſeruatt. Hieron. de la Higuera & Laur. Ramireſco de Prado. Antu. 1640. fol. *Liber rarus.* Bauer.

Lullii (Raym.) opera chymica. Colon. 1566. 8. Tomi II. *Liber rarus.* Bauer.

Lupani (Vincent.) In C. Taciti Annalium libros XI. Annotationes. Lutet. apud Rob. Steph. 1556. 8. *Liber rarus.* Bibl. Sarraz. III. p. 57. Bauer.

— Annotationes in Ael. Spartianum, Jul. Capitolinum, Aelium Lampridium, Vulcat. Gallicanum, Trebell. Pollionem, Flau. Vopiſcum. Paris 1560. 8. *Liber rarus.* Bibl. Sarraz. l. c. Bauer.

Lurbei (Gabr.) Burdigalenſium rerum chronicon. Burdigalæ 1590. 4. *Liber rarus.* Bibl. Mencken. p. 521. Bauer.

— de illuſtribus Aquitaniæ uiris a Conſtant. M. usque ad noſtra tempora, ib. 1591. *Liber rarus.* Bibl. anon. Hag. III. p. 327.

Luther (Mart.) Vp dat vormente Keyſerlik Edict, vth-

vthgeghan ym 1531. jare na dem Rikesdage des 1530. jars, Gloſa D. Mart. Luthers. Witteinb. in 8. *Scriptum perrarum.* Maſch Beytr. p. 182.

Lutheri (Mart.) Supputatio annorum mundi Vitemb. 1541, 4. *Liber rarus.* Sinceri Notit. crit. pag. 68.

— Querela ſ. Somnium Gorlic. 1580. 4. *Scriptum rarum, auctore, ut creditur, Joach. Camerario.* Freytag App. II. p. 1227.

Lycophronis Alexandræ ſ. Caſſandræ uerſiones duæ, una ad uerbum a Guil. Cantero, altera carmine per Jo. Scaligerum, gr. & lat. Baſil. 1566. 4. *Editio rara.* Bibl. Sarraz. II. p. 169.

Lyon, Marchand, Satyre ſur la comparaiſon de Paris, Ruen, Lyon, Orleans, depuis 1524. par perſonnages myſtiques, joué au College de la Trinité a Lyon en 1541. Lyon 1542. 16. *Liber rarus.* Osmont I. p. 425.

Lyræ (Nicol.) interpretatio biblior. Romæ 1472. fol. Voll. V. *Editio prima rariſſima.* Osmont I. p. 425.

— opera in S. Scriptur. Paris 1485. fol. Voll. IV. Mant. 1485. fol. Voll. IV. Norimb. 1485. fol. Voll. III. Baſil. 1498. fol. VI. Voll. *Editiones perraræ.* Maſch Beytr. p. 21, & 26. Bauer.

— L'apocaliſſe con la chioſe di Nicolo di Lira; translazione di mæſtro Federico da Venetia, lavorata nel 1394. & ſtampata in Venez. 1519. *Liber rarus.* fol. Widekind p. 146.

Lyſer (Joh.) Staat-Kundige t'zamenſpraak over de Veel-Wyvery. Freyburg 1678. 12. *Liber perrarus.* Bibl. Chriſt. I. p. 362.

M.

Digitized by Google

M.

Mabillonius (Joh.) de re diplomatica. Editio ſecunda ab ipſo auctore recognita, emendata & aucta. Lutet. Pariſ. 1709. fol. *Opus rarum & ſumptuoſum.* Bibl. Salthen p. 3.

Mabrian. Les Proueſſes & Vaillances du redouté Mabrian, Roi de Jeruſalem. Paris ſ. a. in 4. *Liber rarus.* Osmont I. p. 427.

Le grant Danſe Macabre des hommes & des femmes, repreſentée par des figures gravées en bois, avec le texte latin & des explications en Rime françoiſe, avec le Débat des trois morts, des trois Vifs; & la Complainte de l'Ame damnée. Paris 1486. fol. *Liber perrarus.* Osmont I. p. 428.

Macabri Speculum morticinum utrumque a Melchiore Goldaſto recenſitum & editum. Hanou. 1613. 4. *Liber admodum infrequens.* Bibl. Sarraz. II. p. 197.

Macault uid. Apophthegmes.

Maccii (Seb.) de hiſtoria libri III. Acced de bello Asdrubalis liber. Venet. 1613. 4. *Liber rarus.* Bibl. anon Hag. II. p. 138.

Machiavelli (Nicol.) tutte le opere Venet. 1540. 8. Voll. III. & in Firenze 1550. 4. *Editiones perrarae.* Osmont I. p. 429.

— l'art de la guerre, compoſée par Nic. Machiavel; l'Eſtat auſſi & charge d'un Lieutenant General d'Armée par Onoſandre, le tout traduict en françois par Jean Charrier. a Paris 1546. fol. *Liber rarus.* Bibl. Chriſt. I. p. 434. Bauer.

— diſcurſus ad hiſtoriam Liuii libris III. Marp. 1620. *Liber rarus.* Bibl. Salthen. p. 584.

— Princeps. Lugd. Bat. 1648. 12. *Liber rarus.* Bauer.

Machon

Machon (L.) Diſcours ou ſermon apologétique en faveur des femmes. Paris 1641. 8. *Liber rarus.* Osmont I. p. 429.

Mackenzie's (George) Lives and characters of the moſt eminent Writers of the Scotsh Nation. Edinburg 1708. 1711. fol. Voll. II. *Opus rarum.* Bibl. Menck. p. 36.

Macri philoſophi, Liber de naturis, qualitatibus & uirtutibus octuaginta octo herbarum. Neapoli 1477. fol. *Editio prima rariſſima.* Osmont I. p. 428.

Macrobii (Aurel. Theodoſii) de Somnio Scipionis & Saturnalia. Venet. 1472. fol. *Editio prima rariſſima.* Smith Catal libr. rariſſ. p. 40. Osmont I. pag. 40.

Mader J. J. uid. Chronicon Montis Sereni.

Maffei (Scipione) Verona illuſtrata, contiene l'hiſtoria della citta, e inſieme dell' antica Venezia dall' origine ſin alla venuta in Italia di Carlo M. ed iſtoria Oſia la notizie de ſcrittori Veroneſi. Verona 1732. fol. *Opus rarum.* Bauer.

Maggii (Fr. Mariæ) Syntagmatum linguarum orientalium, quæ in Georgiæ regionibus audiuntur libri II. Romæ 1643. & 1670. fol. *Editiones rariſſimæ.* Osmont I. p. 431. Sparvenfeld Cent. libr. rariſſ. p. 69.

Magico-magnet uid. Tractatus.

Magini Jo. Ant.) Geographiæ uniuerſæ tum ueteris tum nouæ abſolutiſſimum opus, duobus uoluminibus diſtinctum, in quorum priore habentur Cl. Ptolemæi geograph. enarrat. Libri VIII. in ſecundo inſunt eiusd. antiqui orbis tabulæ 27. & tabulæ 37. recentiores. Patau. 1697. 4. *Liber rarus.* Catal. Süſſmilch. p. 408.

De

Digitized by Google

De iure Magiſtratuum in ſubditos & officio ſubditorum erga magiſtratus. Frf. 1600. 8. *Liber perrarus.* Bauer.

Magni (Jac.) Sophologium. Pariſ. ſ. a. fol. *Editio prima perrara.* Osmont I. p. 432.

Maichelii (Dan.) introductio ad hiſtoriam literariam de præcipuis bibliothecis Pariſienſibus, locupletata annotationibus, ubi rectus bibliothecarum uſus oſtenditur &c. Cantabrig. 1721. 8. *Liber rarus.* Osmont I. p. 432.

Maichin (Armand) hiſtoire de Saintogne, Poitu, Aunis & Angoumis. St. Jean d'Angely 1671. fol. *Opus rarum.* Bauer.

Maieri (Mich.) Septimana philoſophica, qua ænigmata aureola de omni naturæ genenere a Salomone Iſraelitarum ſapientiſſimo rege, & Arabiæ regina Saba, nec non Hyramo, Tyri principe, ſibi inuicem in modum colloquii proponuntur & enodantur. Francof. 1620. 4. c. figg. *Liber rariſſimus.* Bibl. anon. Hag. II. p. 102. Osmont I. p. 432.

Maii (Juniani) Opus de priſcorum proprietate uerborum ſ. l. 1475. fol. & Trevigi 1477. fol. *Editiones perraræ.* Osmont I. p. 436.

Maillard (Olivier) Sermon, prêché cinquiême Dimanche de Carême en la ville de Bruges 1500. 4. *Liber admodum rarus.* Osmont I. p. 434.

Maimonidis (R. Moſis) Tractatus quatuor de regimine ſanitatis. Florent. ſ. a. in 4. *Liber perrarus.* Osmont I. p. 435.

Maioris (Jo. Dan.) Epiſtola de nummis græce inſcriptis. Kilon. 1685. 4. *Scriptum rarum.* Bibl. Salthen. p. 9.

Maire (Jean le) illuſtrations des Gaules & ſingularités

Digitized by Google

rités de Troye. Paris 1512. fol. *Liber rarus.* Osmont I. p. 435.

Maire (Jean le) Le Triomphe de l'Amant Vert, compris en deux Epîtres fort joyeuſes, compoſées en rime françoiſe. a Paris 1535. 16. *Liber infrequens.* Osmont l. c.

Maldonati (Jo.) Commentaria in Euangelia. Muſſiponti. 1596. fol. *Liber rarus.* Osmont I. p. 437.

Maleſpini (Ricordano) Storia antica dalla edificazione di Fiorenza per inſino all' anno 1251. con l'aggiunta di Giacheto ſuo Nepote, dal detto anno per inſino al 1286. In Fiorenza 1598. 4. *Liber in ipſa Italia rarus.* Bibl. Sarraz. II. p. 126.

Malicottes (Louis Sieur de) Remarques ſur la coutume du Maine. Au Mans 1657. fol. *Opus rarum.* Osmont I. p. 439.

Malingre (Claude) Memoires de Franç. de Boyvin, Baron de Villars, des guerres faites en Piedmont, Montferrat & Milanois par le Marechal de Briſſac pour le Roi Henri II. depuis 1550. jusqu'en 1561. avec la continuat. Paris 1630. 8. Voll. II. *Liber rarus.* Osmont I. p. 132.

Mallet (Maneſſon Allain) Deſcription de l'Vnivers, contenant les differentes ſyſtêmes du monde, les Cartes générales & particulieres de la Geographie ancienne & moderne, les plans & profils des villes & autres lieux plus conſiderables de la terre, avec portraits des Souverains, leurs blaſons, titres & livrées, leurs mœurs, religions, gouvernéments & divers habillements de chaque nation. Paris 1685. 4. Voll. V. cum figg. fere 500. tabulas conſtituentib. *Opus rarum.* Catal. Briff. a Slawiet. p. 241.

Malpæi

Malpæi (Petri) Palma fidei S. Ordinis Prædicatorum. Antuerp. 1635. 8. *Liber infrequens.* Sinceri Notit. crit. p. 299.

Malvaſia (Joh. Caroli Cæſ.) Marmora Felſinea, innumeris non ſolum inſcriptionibus exteris, hucusque ineditis, cum doctiſſimorum uirorum expoſitionibus roborata & aucta. Bonon. 1690. fol. *Liber rarus.* Bauer.

The Management of the Tongue. Done out of French. Lond. 1707. 8. *Liber rarus.* Bibl. Chriſt. I. p. 320.

Manaſſis (Conſtant.) Breuiarium hiſtoricum ab exordio mundi ad initium imperatoris Alexii, gr. & lat. ex edit. Caroli Ann. Fabrotti. Paris 1655. fol. *Liber rarus.* Bauer.

Mandavilla (Giov.) Trattato delle piu Maraviglioſe coſe, e piu notabili, che ſi trovino nel mondo, ſcritte e raccolte verſo l'anno 1322. ridotto in lingua Toſcana. Firenze 1492. 4. *Liber rarus.* Osmont I. p. 421.

Mander (Carol. van) Schilder-Bœk. Hærlem 1604. 4. *Liber rarus.* Bibl. Chriſt. I. p. 422.

Manente (P. And.) l'heroiche Impreſe della republica di Venetia nel glorioſo acquiſto del Greco Impero. In Breſcia 1660. 4. *Liber rarus.* Bibl. Sarraz. II. p. 118.

Manfredi (Lelio di) Carcer d'Amore, tradotta dal Spagnuolo. Venet. 1521. 8. *Liber infrequens.* Osmont I. p. 441.

Manguini (G.) Collectio Veterum Auctorum, qui IX. Seculo de prædeſtinatione & gratia ſcripſerunt. Pariſ. 1650. 4. Voll. II. *Liber rarus.* Bibl. Sarraz. II. p. 22.

Digitized by Google

Maniaco (Lionardo da) hiſtorie del ſuo tempo. Bergamo 1597. 4. *Liber rariſſimus.* Bibl. Sarraz. II. p. 108.

Manilii (M.) Aſtronomicon Libri V. Joſeph Scaliger recenſuit. Eiusdem Joſ. Scaligeri Commentarius in eosdem libros & caſtigationum explicationes. Lutet. apud Rob. Steph. 1579. 8. *Liber rarus.* Bibl. Chriſt. II. p. 150.

Mantuani (Bapt.) Parthen. Mariana ab Jod. Badio familiariter explanata. Eiusd. apologeticon & carmen ad diu Virginem cum ſuis eludatiunculis. Pariſ. 1499. 4. *Editio rariſſima.* Bibl. Sarraz. II. p. 178.

— alia poemata. Daventr. 1500. 4. *Editio rara.* Bibl. Sarraz. l. c.

— opera omnia Tomi IV. Antu. 1576. 8. Voll. IV. *Editio rara.* Bibl. Mencken. p. 807.

Mantuano (Pedro) Caſamientos de Eſpana y Francia. Madrid 1618. 4. *Liber rarus.* Bibl. anon. Hag. II. p. 272.

Manuale confeſſorum metricum opus utique commendabile & ſuccinctum ex diuerſis authenticis doctoribus ſtudioſe collectum nedum cuiuslibet ſtatus confeſſoribus uerum & religioſis ac ſacerdotibus ceterisque perutile dignoſcitur. Colon. 1498. fol. *Liber rarus.* Altes-aus der Geſch. II. p. 672.

Manucii (Aldi) de quæſitis per epiſtolam Libri III. Venet. 1576. 8. *Liber rarus.* Bibl. Mencken. p. 215.

— explicatio odæ Horatii de laudibus uitæ ruſticæ. Bonon. 1586. 4. *Liber rarus.* Freytag App. III. p. 639.

Manuc-

Digitized by Google

Manucii (Aldi) vita di Coſimo de' Medici. Bologna 1586. fol. *Liber rarus.* Bibl. Mencken. p. 584.

Manuel (Franciſco) Obras metricas contienen la tres Muſas, el Pantheon, las Muſas Portugueſas el Tercer coro de las Muſas. En Leon 1665. 4. *Liber admodum infrequens.* Bibl. Sarraz. II. p. 186.

Manuel (Nicol) Recueil de procédures tenues a Berne, contre quelques Jacobins executés à mort pour leur ſorcellerie en 1509. Gen. 1566. 8. *Liber rarus.* Osmont I. p. 443.

Manuel uid. Seelbuch.

La Mappe Romaine, contenant cinq traitès: 1. La Fournaiſe. 2. L'Edom Romain. 3. L'Oiſelleur Romain. 4. La Rejouiſſance de l'Egliſe &c. Gen. 1623. 8. *Liber infrequens.* Osmont I. p. 444.

Marafioti (Girolal.) Chroniche & antichità di Calabria, reccolte da piu famoſe Scrittori antichi & moderni. In Padoua 1601. 4. *Liber in ipſa Italia rarus.* Bibl. Sarraz. II. p. 125. Bibl. Menck. p. 576. Bauer.

Marantæ (Barthol.) Lucullianarum quæſtionum Libri V. in quibus innumera ad artem poetarum facientia explicantur. Baſil. 1564. fol. *Liber rariſſimus.* Bibl. Salthen. p. 167.

Marantæ (Rob.) Speculum aureum & lumen Aduocatorum cum additt. Folerii & Rulandi. Colon. Agr. 1650. 4. *Liber rarus.* Catal. Briff. a Slawiet. p. 242.

Maraviglia (Joſeph. Mariæ) Leges prudentiæ ſenatoriæ Venet. 1657. 12. *Libellus rarus.* Blaufus Beytr. II. p. 210.

Marbachii (Jo.) Fides Jeſu & Jeſuitarum: hoc eſt

Collatio Domini noſtri Jeſu Chriſti cum doctrina Jeſuitarum. ſ. l. 1578. 8. *Liber rarus.* Osmont I. p. 444.

Marcellus (Nonius) ad filium de proprietate ſermonis. Venet. 1478. fol. *Editio elegans & rariſſima.* Smith Catal. libr. rariſſ. p. 40.

— additus eſt libellus Fulgentii de priſco ſermone & notæ in Nonium & Fulgentium. Pariſ. 1614. 8. *Editio rara.* Bibl. Chriſt. II. p. 21.

Marca (Petri de) Marca Hiſpanica ſ. Limes Hiſpanicus, h. e. Geographica & hiſtorica deſcriptio Cataloniæ, Ruſcionis & circumiacentium populorum. Acceſſere I. Geſta ueterum comitum Barcinonenſ. & regum Aragonenſ. &c. II. Nicolai Specialis libri VIII. rerum Sicularum — III Chronicon Barcinonenſe — IV. Chronicon Vlianenſe. V. Appendix Actorum ueterum &c. Omnia nunc primum edita, cura Steph. Baluzii. Pariſ. 1688. fol. *Opus rarum.* Sinceri notit. crit. p. 87. Bibl. Mencken p. 541. Bauer.

Marchant (Pet.) de poteſtate Epiſcoporum in Regulares non exemtos. Brugis 1638. 8. *Liber rarus.* Bibl. anon. Hag. III. p. 23.

Marbhetti (Mr.) La vie de M. de Chaſteuil, Solitaire du mont Libanon. Paris 1666. 12. *Liber rarus.* Osmont I. p. 446.

Marchi (Franc.) Architettura militare. In Venet. fol. max. c. figg. *Liber rariſſimus.* Osmont l. c.

Marciano (Giov.) Memorie hiſtoriche della Congregatione dell' Oratorio Tomi IV Napoli 1693. 1698. 1699. fol. *Opus rarum.* Bibl. Mencken. pag. 43.

Marconville (Jean de) traité de l'heur & malheur du Mariage. Paris 1571. 8.

Marcon-

Digitized by Google

Marconville (Jean de) traité de la bonté et mauvaiſeté des femmes, ib. 1586. 16. *Libri rari.* Osmont I. p. 447.

Marguerite Reyne uid. Memoires.

Maria Cunitia uid Kepler.

De Mariæ Scotorum reginæ uita & rebus geſtis Scriptores XVI. ex edit Sam. Jebb, Tomi II. Lond. 1725. fol. *Liber rarus* Bibl. Menck. p. 656. Bauer.

Mariani (Andr.) Ruinarum Romæ Epigrammata, quibus miranda urbis agnoſcuntur, ſacra uiſitantur, noua & vetera elogiis recenſentur &c. Bonon. 1611. 8. *Libellus rarus.* Gerdeſ. Scrin. antiquar. VIII. p. 715.

Marianus babo. ſ. l. 1541. 4. *Liber rarus.* Theſ. bibl. II. p. 211.

Mariconda (Anton.) Le tre giornate delle favole dell' Aganippe. In Napoli 1550. 4. *Liber rariſſimus,* Osmont I. p. 449.

Marie. L'aſſumption de la glorieuſe *Vierge Marie,* miſe en rime françoiſe par Perſonnaiges. Paris in 4. ſ. a. *Liber rarus.* Osmont I. p. 55.

— Le Myſtère de la conception & nativité de la glorieuſe *Vierge Marie*, avec la nativité paſſion, reſurrection & aſcenſion de noſtre ſeigneur J. C. mis en rime françoiſe & par perſonnaiges. Paris 1507. fol. & ib. 1540. 4. min. *Editiones perrarae.* Osmont I. p. 496. & 201.

— Le grand Marial de la Mère de vie, des oracles, mérites, louanges, &c. de la *Vierge Marie*, avec la proſe de Maitre Adam de St. Victor, en l'honneur de la vierge ; translatée en françois. Paris 1539. 4. Voll. II. *Liber rarus.* Osmont II. p. 322.

— Le livre de la Toutebelle, ſans pair, qui eſt la

Vierge Marie. Paris ſ. l. in 12. *Liber repertu difficilis.* Osmont l. c.

Marieta (P. Juan de) Hiſtoria eccleſiaſtica de todos los ſanctos de Eſpanna. En Cuenza 1597. fol. *Liber rarus.* Bauer.

Marii (Auguſt) de prædeſtinatione diuina liber unus. Herbipoli 1541. 4. *Liber rarus.* Theſ bibl. II. p. 210.

Marino (Des Ritters) Wort-Zucht-Peitſchen vor die vier falſche Schriffts-Diener. Aus dem Welſchen in die Hoch-Teutſche Sprach vberſezt durch Heinr. Schmidt. Wien 1655. 12. *Libellus rariſſimus.* Theſ. bibl. IV. p. 13.

Marivaux (Mr. de) ſpectateur François, ou recueil de tout ce qui a parut imprimé ſous ce titre Paris 1718. 12. Voll. II. *Liber rarus.* Catal. Neaulm. p. 266.

Mariz (Pedro de) Dialogus de varia hiſtoria de Heſpana y Portugal. En Coimbra 1597. 4. *Liber ubique rariſſimus.* Bibl. Sarraz II. p. 140. Bauer.

Marmol (Luys de) Hiſtoria del rebelion y caſtigo de los Moriſcos del Reyno de Grenada. Malaga 1600. fol. *Liber rarus.* Bibl. Sarraz. I. p. 130.

Marmora (Andrea) della hiſtoria de Corfu. Venez. 1672. 4. *Liber rarus.* Bibl. Mencken. p. 595.

Marniſcius (Phil.) de eccleſiæ atque eccleſiaſticarum traditionum norma. Antuerp. 1580. 8. *Liber rarus.* Bibl. anon. Hag. III. p. 38.

Marnix (Jean de) Reſolutions politiques, ou Maximes d'Eſtat. Bruxell. 1632. fol. *Liber rarus.* Catal. Smidsberg. I. p. 12.

Marolois (Sam.) opera mathematica, ou Oeuvres mathematiques, traictans de Geometrie, Perſpective, Architecture & Fortification auquels ſont ajoints

ajoints les fondemens de la Perſpective & Architecture de J. Vredm. Vrieſe augmentée &c. Haye 1614. fol. c. figg. *Opus rarum* Bibl. chriſt. I. p. 364.

Marolois (Sam.) opera mathematica, ſtudio atque opera Alb. Girardi recognita & notis illuſtrata. Amſt. 1647. fol. c. figg. Voll. II. *Editio itidem rara.* Bibl. Chriſt. I. p. 364.

Marot (Jean) Recueil ſur les deux voyages heureux de Gênes & Veniſe, victorieuſement mis a fin par le Roi Louis XII. en rime françoiſe. Paris 1532. 8. *Liber rarus* Osmont I. p. 451.

Marot (Guil.) Le theatre d'honneur & de magnificence preparé au ſacre des Rois. Edition ſec. revue & augmentée Reims 1654. 4. *Editio rarior.* Bauer.

Marot (Sim.) Opera, nempe Comment. in Pſalmos & ſelecta ueteris Teſtamenti, Cantica et uaria ſacra. Pariſ. 1650. fol. *Liber infrequens.* Osmont I. p. 451.

Marozzo (Achille) Arte dell'Armi. Venet. 1668. 4. c. figg. *Liber infrequens.* Osmont I. p. 453.

Marshami (Joh.) Canon chronicus Aegyptiacus, Ebraicus, Græcus &c. Lond. 1672. fol. Franequ. 1699. 4. *Editiones rarae.* Catal. Neaulm. p. 67. Osmont I. p. 453. Bauer.

Marſilii Quæſtiones ſuper IV. libros ſententiarum. Argent. 1501. fol. *Liber rarus.* Sinceri Neue Nachr. p. 452.

Marſilius (M. A.) de fonte luſtrali ſeu de aquæ benedictæ præſtantia. Romæ 1603. 4. *Liber rarus.* Bibl. Sarraz. II. p. 207.

Marſollier (Jacques) Hiſtoire de l'origine des Dix-

Digitized by Google

mes & autres bien temporels de l'Egliſe. Paris 1689. 12. *Liber infrequens.* Osmont I. p. 454.

Marſtalleri (Leon.) Quæſtio una cum annotatis concluſionibus contra optatum & a multis noſtro hac ſeculo ſperatum ſacerdotum coniugium, in uigiliis Apoſtolorum Petri & Pauli diſputata Ingolſt. 1543. 4. *Scriptum rarum.* Theſ. bibl. II. p. 214.

Martel (Jean) L'antiquité du triomphe de Beziers au jour de l'aſcenſion, contenant les plus rares hiſtoires, qui y ont été répreſentées ces derniers années, ou Recueil de Pièces de vers François & Gaſcons. Beziers 1628. 12. *Liber perrarus.* Osmont I. p. 454.

Martelli (Vincenz.) Lettere e rime. Firenze 1606. 4. *Liber rarus.* Bibl. Chriſt. II. p. 83.

Martialis Epigrammata data in lucem per Ge. Alexandrinum. Venet. 1470. fol. Ferrar. 1471. 4. Romæ 1473. fol. Venet. 1475. Mediolani 1478. fol. *Editiones rariſſimæ.* Osmont I. p. 455. Smith Catal. *Libr. rariſſ.* p. 41.

— ſelectorum ab Herm. Buſchio Epigrammatum Lib. I. Colon. 1519. 4. Bibl. Chriſt. II. p. 137.

Martial de *Paris*, *dit d'Auvergne* Les Louanges de la vierge Marie, en rime françoiſe. Paris 1498. 8. *Liber rarus.* Osmont I. p. 455.

Martii (Galeotti) de doctrina promiſcua. Florent. 1548. 8, *Liber perrarus.* Bibl. Salthen. p. 596.

— de homine - ſ. l. & a. in fol. *Liber rariſſimus.* Smith Catal. libr. rariſſ. p. 41.

Martin (David) Hiſtoire du vieux & du nouveau Teſtament, enrichie de plus de 400. figures en taille-douce. Anvers 1700. fol. II. Voll. *Opus rarum & ſplendidum.* Osmont I. p. 457.

Mar-

Digitized by Google

Martini *ordinis prædicator. pœnitentiarii*, Sermones de tempore & de ſanctis ſuper epiſtolas & euangelia cum promptuario exemplorum. Argent. 1488. 4. *Liber perrarus.* Sinceri Neue Nachr. p. 460.

Martirani (Coriolani) Tragœdiæ VIII. Comœdiæ II. Odyſſeæ Libri XII. Batrachomyomachia. Argonautica. Neapoli 1556. 8. ibid. 1563. 8. *Editiones perraræ.* Osmont I. p. 458. Bibl. Salthen. p. 480.

Le Martyre du Jacqu. Clement uid. Clement.

Martyrico (Juan Pablo) hiſtoria de la muerte de Henrico & Grande IV. Rey de Francia Segrvia 1628. 8. *Liber rarus.* Bibl. anon. Hag. III. p. 164.

Martyris (Petri) de rebus Oceanicis & orbe nouo Decades III Ei. legationis Babylonicæ libri III. Baſil. 1533. fol. *Liber perrarus.* Catal. Süsſmilch. p. 371.

Martyrologium uetus eccleſiæ Romanæ cum commentar Joſ. Mariæ Florentini. Lucæ 1668. fol. *Liber infrequens.* Bauer.

Maruli (Marci) Euangeliſtarium de fide, ſpe & charitate. Baſil. 1519. 4. *Liber rarior.* Bibl. Salthen. p. 243.

Marulli (Mich.) Epigrammata & hymni. Florent. 1497. 4. Pariſ. 1529. 8. *Editiones perraræ.* Osmont I. p. 459. Bibl. Sarraz. III. p. 103.

— Hier. *Angeriani* & Johannis *ſecundi* poemata. Pariſ. 1582. 16. *Liber infrequens.* Osmont I. p. 459.

— opera omnia. Antuerp. 1601. 8. Voll. II. *Liber infrequens.* Bibl. Sarraz. III. p. 43.

Maſſe (Jaques) Voyages & avantures Cologne. 1710. 12. *Liber rarus.* Catal. Neaulm. p. 294.

Maſſé (P.) de l'impoſture & tromperie des diables, devins, enchanteurs, ſorciers, noueurs & d'eguillettes, chevilleurs, necromanciens & autres, qui par telles invocations diaboliques, arts magiques & ſuperſtitions abuſent le peuple. Paris 1579. 8. *Liber perrarus.* Bibl. anon. Hag. III. p. 116.

Maſſon. Explication de quelques endroits des anciens Statuts des Chartreux, par Dom Maſſon, Général de l'Ordre ſ. l. 1683. 4. *Liber infrequens.* Osmont I. p. 460.

Le Maſtigophore, ou Précurſeur du Zodiaque, auquel, par manière apologétique, ſont briſées les Brides à veaux de Mâitre Juvian ſolanique trad. du latin par Mâitre Victor Grevé. ſ. l. 1609. 8. *Liber rarus ſuppreſſus, cuius auctor eſſe creditur. Ant. Fuſi.* Osmont I. p. 303.

Maſuccio *Salernitano*, le cinquante Novelle. ſ. l. & a. in fol. & Venet. 1484. fol. *Editiones perrarae.* Osmont I. p. 460.

Mataracii (Franc.) de componendis uerſibus hexametris & pentametris opuſculum. Venet. 1487. 4. *Liber perrarus.* Smith Catal. libr. rariſſ. p. 41.

Materni (Jul. Firmici) ad Mauortium Collianum Aſtronomicõr Libb. VII. per Nic. Prucknerum &c. Baſil. 1533. fol. *Liber rarus.* Maſch Beytr. p. 269.

Matheolus contra le mariage. Paris 1492. fol. *Liber rariſſimus.* Osmont I. p. 461.

Matheſii (Laur.) Leichpredigt gehalten bey dem Begrebnus — Hn Joh Pfeffingers der heil. Schrift Doctorn und der Kirchen zu Leipzig Paſtor und Superintendent — ſampt einem Bericht von dem Leben — deſſelbigen — durch Baltaſ. Sartorium.

Digitized by Google

rium. Leipz. 1572. 4. *Scriptum rarum.* Theſ. bibl. II. p. 57.

Mathieu (Pierre) hiſtoire de Louis XI. Paris 1610 & 1628. fol. *Liber rarus.* Bauer.

a Matre Dei (Sebaſt.) Firmamentum ſymbolic. in quo Deiperæ elogia — ſymbolice depinguntur. Lublin. 1652. 4. *Liber rarus.* Bibl. Chriſt. II. p. 267.

Matthæi Euangelium in lingua hebraica, cum uerſione lat. atque annotationibus Seb. Munſteri. Vna cum epiſtola ad Hebræos, hebr. & lat. Baſil. 1557. 8. *Liber rarus.* Maſch Beytr. p. 31.

Matthæi, *Cardin. Gurcenſis*, hodœporicon ex edit. Nic. Bartholini. Florent. 1678. 4. *Liber rarus.* Bibl. Menck. p. 712. Bauer.

Matthioli (Pier Andr.) Diſcorſi né Libri di Dioſcoride della Materia medicinale. In Venez. 1568. fol. c. figg. *Opus perrarum.* Osmont I. p. 462.

Matthæi Jo. Queſtiones medicæ. Francof. 1603. 8. — de febre peſtilentiali, ib. eod. in 8. *Libri rari.* Catal. Smidsberg. II. p. 77.

Matthæus Weſtmonaſterienſ. uid. Florentinus Wigornienſis.

Maugin (Jean) hiſtoire de Palmerin d'Olive, traduit du Caſtillan. Paris 1573. 8. Voll. II. *Editio rara.* Osmont I. p. 462.

Maupas (Charles) Les Déguiſés, comedie, avec l'explication des proverbes & des mots difficiles à trouver, traduit d'italien. Paris 1626. 12. *Libellus rarus.* Osmont I. p. 462.

Mauré (Thom.) La republique d'Vtopie. Lyon 1559. 8. *Liber rarus.* Bibl. anon. Hag. III. p. 94.

Maurini (Marci) Chronicon Magiſtrorum ordinis Teu-

Teutonici, polonice conſcriptum. Cracau. 1606. 4. *Liber rarus.* Bauer.

Mauroceni (Pauli) opus de æterna temporalique Chriſti generatione in judaicæ improbationem perfidiæ, chriſtianæque religionis gloriam, diuinis enuntiationibus comprobata ad Paulum Pontif. Max. Patau. 1473. 4. *Opus rariſſimum a Maittairio prætermiſſum.* Altes aus-der Geſch. II. p. 84.

Mautonier (Guille de) Mecometrie de Leymant, c'eſt a dire la maniere de meſurer les longitudes par le moyen de l'Eoymant. a Veniſe 1603. fol. *Liber rarus.* Bauer.

Maximi (Marci) *Epiſcopi Cæſarang.* Continuatio chronici omnimodæ hiſtoriæ ab A. 430 (quo Dexter deſiit) ad 612. cum additt. S. Braulionis, Helecanis, Tajonis & Valderedi & comment. Franc. Biuarii. Acceſſ. diſſert. apologet. pro Dextro & Maximo. Madriti 1651. fol. *Liber rarus.* Bibl. Menck. p. 540. conf. ſupra Dextri.

Maximi S. *Confeſſoris*, opera græce & lat. ex uerſ. & cum notis Franc. Combefiſ. Voll. II. Pariſ. 1675. fol. *Liber rarus.* Bauer.

Maximi *Tyrii philoſophi Platon.* Sermones ſ. Diſputationes XLI. græce nunc primum editi. Ex offic. Henr. Steph. 1557. 12. *Liber rariſſimus.* Catal. Neaulm. p. 217.

Maximilianus vid. Seelbuch.

Mayeri (Dan.) Tranſenna theologica & hiſtorica de Papatu Romanenſi per Ethniciſmum impugnato & refermentato. Francof. 1634. 4. *Liber rarus.* Osmont I. p. 463.

Mayer (Marco) il regno di Napoli e di Calabria deſcritto con Medaglie. Lione 1717. fol. c. figg. *Liber perrarus.* Bibl. Menck. p. 222.

Mayers

Digitized by Google

Mayers (Sebaſt.) widerrufung an die löbliche Freyſtatt Straſsburg, ſ. l. 1524. 4. *Scriptum rarum.* Theſ. bibl. II. p. 170.

Maynardo (Agoſt.) Anat. della Meſſa e del Meſſale la qual ſenopre gli enormi errori e gl'infiniti abuſi dal vulgo non conoſciuti ſi della Meſſa quanto del Meſſale, utiliſſima, anzi neceſſaria a tutto il popolo chriſtiano. Con un ſermone dell' Eucariſtia nel fine, il quale dimoſtra ſe Chriſto e' corporalmente nel ſacramento, o non per l'humil. ſervo di Gieſu chriſto Antonio di Adamo. Stamp. 1552. 4. ſ. loci ment. *Liber perrarus.* Osmont I. p. 463.

Acta Mechmeti I. Saracenorum principis: genealogia ſucceſſorum eius usque ad Mechmet III. uaticinia Severi & Leonis Imperatorum interitum regni Turcici prædicentia, cum iconibus Jo. Theod. de Bry. Frf. 1597. 4. *Liber rarus.* Bauer.

Mechovii (Guil.) Philoſophia paranetica, i. e. de officiis ac moribus hominum recta ratione ac lege naturæ formandis Libri VI. Francof. 1671. 8. *Liber rarus.* Bibl. Chriſt. I. p. 318.

Medici antiqui Græci Aretæus, Palladius, Rufus, Theophilus, omnes a Julio Paulo Craſſo Latio donati. Baſ. 1581. 4. *Liber rarus.* Bibl. Salth. p. 347.

— antiqui omnes, Græci, Latini, Arabes, qui de febribus ſcripſerunt, ex edit. Jo. Fernelii. Vener. 1594. fol. *Liber rarus.* Osmont I. p. 276. Bauer.

Medicinarius. Das Buch der Geſuntheit. Liber de arte deſtillandi ſimplicia & compoſita. Das nür Buch d'rechten Kunſt zu deſtilliren. Ouch von Marſil. Ficino vnd andrer hochberoempter Aerzte natu-

naturliche vnd gute Kunſt zu behalten den geſunden Leib vnd zu uertryben die Kranckheit &c. Straſsb. 1505. fol. *Liber rarior.* Bœrner Noct. Guelf. p. 187.

Medicis (Seb.) tractatus mors omnia ſoluit. Lugd. 1579. 8. *Liber rarus.* Bibl. anon. Hag. III. p. 332.

Mediolano (Jo. de) Medicina ſalernitana, i. e. conſeruandæ bonæ ualetudinis præcepta, cum Arn. Villanouani in ſingula capita exegeſi per Jo. Curionem: noua edit. aliquot medicis opuſculis auctior. Frf. 1612. it. ex edit. Zachar. Syluii. Roterod. 1667. 12. *Editiones raræ.* Bibl. Chriſt. I. p. 230. 231.

Meerbeeck (Adr.) Tooneel der Uytværden van Ferdinandus Coninck, Carolus Keyſer, Philippus II. Rudolph. II. Philippus III. midsgaders t' Leven, overlyden ende Begrauinge van Albertus Ertz-Herzoge van Ooſten ryk. Bruſſel 1622. 8. *Liber rarus.* Catal. Smidsberg. II. p. 108.

Meglin (Mart.) ad illuſtriſſ. & optimum princip. Georgium Marchionem Brandenburgenſ. &c. ne Anti-chriſtianorum multitudine & minis fatigetur προσκύλισις. Norimb. 1529. 4. *Liber rarus.* Theſ. bibl. II. p. 156.

Mela (Pomp.) de ſitu orbis. Antonio Beccharia editore. Venet. 1478. 4. *Editio rariſſ.* Osmont I. p. 465.

— Jul. Solinus. Itinerarium Antonini Aug. Vibius ſequeſter. P. Victor de regionibus urbis Romæ. Dionyſius Afer de ſitu orbis, Priſciano interprete. Venet. apud Ald. 1518. 8. *Liber rarus.* Bibl. anon. Hag. III. p. 127.

— de ſitu orbis, Jul. Solinus & alii. Florent. apud Junt. 1519. 8. *Editio rara.* Bauer.

Melanch-

Digitized by Google

Melanchthonis (Phil.) ſermo de corrigendis adoleſcentium ſtudiis. Wittenb. 1518. 4. *Scriptum rarum.* Bibl. chriſt. II. p. 799.

— ein chriſtl. Ermanung an — König Ferdinandum &c. yetzt jüngſt zu Speyer geſchriben. Aus dem Latein ins Teutſch gebracht. ſ. l. 1529. 4. *Scriptum rarum.*

Meliſſi (Pauli) Schediaſmatum reliquiae. ſ. l. 1575. 8. *Liber infrequens.* Bibl. Sarraz. III. p. 102.

Mellerſtat (Mart.) de complexione, quid eſt & quot ſunt: quæſtio nuper in Lipzenſi uniuerſitate diſputata. ſ. a. in 4. *Liber rarior.* Bœrneri Noct. Guelf. p. 183.

Melvil uid. Memoires.

Meluſina Kräuterbuch. ſ. l. 1478. fol. *Liber rarus.* Bauer.

Memoires de Comines uid. Comines.

Memoires & vie de Gaſpard de *Coligni*, Amiral de France, depuis 1543. jusqu'en 1557. Leide chez Elzevirs 1643. 12. Paris 1665. 12. *Editiones rarae.* Osmont I. p. 201. Bibl. Mencken. p. 496. Bauer.

— pour ſervir a l'hiſtoire de notre temps par le S. D. D. R. (Duc de *Rohan*) ſ. l. 1645. 8. *Liber rariſſimus.* Bauer.

— de M. le Duc de *Nevers*, pour les Regnes de Henry III. & Henry IV. enrichis de pluſieurs pieces du tems par Mr. de Gomberville, Tomes II. Paris 1665. fol. *Liber rarus.* Bauer.

— de Meſſire Jean Sire de *Joinville.* Paris 1666. 12. *Liber rarus.* Bibl. Mencken. p. 496. Bauer.

— de Henry dernier duc de Mont-Morency par S. D. C. ſ. l. & a. 12. *Liber rarus.* Menck p. 497.

Memoires

Memoires d'un Favory de Mr. le duc d'Orleans. Leyde 1668. 12. *Liber rarus.* Bibl. Menck. p. 493. Bauer.

— de Mr. D. L. R. ſur les brigues à la mort de Luis XIII. les guerres de Paris & de Guienne, & la priſon des princes. Cologne 1669. 8. *Liber rarus.* Catal. Briff. a Slawiet. p. 651.

— du Pleſſis Mornay depuis l'an 1572. jusqu'en 1623. Tom. I. la Foreſt 1624. T. II. ib. 1625. T. III. Amſt. 1651. T. IV. ib. 1652. 4. *Opus rarum.* Bibl. Menck. p. 494. Bauer.

— d'Hollande. Paris 1678. 12. *Liber in Belgio prohibitus.* Catal. Zuglichem. p. 147.

— de Melvil, General-Major du Duc de Zell. Amſt. 1704. 8. *Liber rarus.* Bauer.

— et negociations ſecrets de la cour de Savoye, contenant les relations que Mr. Phelipeaux, Ambaſſadeur de France a Turin, a écrites au Roy ſon Maitre, depuis le 2. Octob. 1703. jusqu' au tems de ſon échange le 21. May 1704. Avec une lettre de S. M. T. C. & autres memoires au ſujet de la preſente guerre d'Italie. a Basle 1705. 12. *Liber rarus.* Catal. Neaulm. p. 203.

Mena (Juan) Copilation te todas las obras. Valladolid 1540. fol. *Liber rarus.* Bibl. anon. Hag. L. p. 182.

Menagio (Egidio) le origine della Lingua italiana. Parigi 1669. 4. *Liber rarus.* Bibl. chriſt. I. p. 40.

— Anti-Baillet, ou critique du livre de Mr. Baillet intitulé: Jugemens des Scavans. Tomes II. a. la Haye. 1690. 8. *Liber rarus.* Bibl. Salthen. p. 457.

Meneſſe *Ben. Iſrael* de creatione problemata. Amſt. 1635. 8. *Liber rarus.* Bibl. Salthen. p. 516.

Mendez

Mendez (Rod) Catalogo real genealogico de Eſpana. Madrid. 1639. 12. *Liber rarus.* Bauer.

Mendo (Andr.) de ordinibus militaribus diſquiſitiones. Lugd. 1663. fol. *Liber rarus.* Bibl. Mencken. p. 296.

Mendoça (Bernardino de) Commentarios de lo ſucedido en las guerras de los Payſes Braxos, deſde el anno de 1567. haſta de el de 1577. En Madrid 1592. 4. *Liber ubique perrarus.* Bibl. Sarraz. II. p. 140.

Meneſtrier S. Menetrier (Cl. Franc) Traité des Tournois, toutes Carouzels & autres ſpectacles Lyon 1669. 4. *Liber rarus.* Bauer.

— la deviſe du Roy juſtifiée. Paris 1679. 4. *Liber rarus.* Bibl. Menck. p. 725. Bauer.

— origine des Armoiries & du blaſon. ibid. 1679. 12. c. figg. *Libellus perrarus.* Catal. Neaulm. p. 236.

— des repreſentations en muſique anciennes & modernes. Paris 1681. 8. *Liber rarus.* Bibl. Menck. p. 216. Bauer.

— la ſcience & l'art de deviſe. ib. 1686. 12. c. figg. *Liber rarus.* Bibl. Mencken. p. 728.

— hiſtoire du Roy Louis le Grand, par Medailles, Emblêmes, Deviſes, Jettons, Inſcriptions, Armoires, & autres monumens publicques, expliqués, a Paris 1691. fol. *Liber rarus.* Catal. Briff. a Slawiet. p. 146.

— hiſtoire civile, ou conſulaire de la ville de Lion. Lyon. 1696. fol. *Liber rarus.* Bibl. anon. Hag. I. p. 134.

Mengden (Guſtaui von) Sonntags-Gedanken eines Chriſten ſo ſich an *Gott Vermiethet*, Riga ſ. a.

in 8. *Liber in ipſa Curlandia rarus.* Bibl. Salchen. p. 541.

Mennher (Valent.) Arithmetique. Anvers 1556. 8. c. figg. *Liber rarus.* Bibl. Smidsberg II. p 91.

Menippi *rediuiui* ſatyricon Aſini uapulantis. ſ. l. & a. 12. *Libellus rarus.* Bibl. Chriſt. II. p. 291.

Menochio (Giov. Steph.) Delle Stuore, teſſute di varie eruditione ſacra, morale e profana In Roma 1648. 4. Voll. V. *Opus infrequens.* Bibl. Sarraz. II. p. 203.

Menoti (Mich.) Sermones quadrageſimales. Pariſ. 1579. 8. *Editio rara.* Osmont I. p. 468.

Menuel Jac. uid. Selbuch.

Mercati (Mich.) de gli obeliſchi di Roma. In Roma 1589. 4. *Liber rarus.* Bibl. Mencken. p. 197.

Mercerius de conſcribendo Epigrammate. ſ. l. & a. in 8. *Liber admodum rarus.* Bibl. Sarraz III. p. 100.

Mercurii (Scipion.) La commare oriccoglitrice, diviſa in tre libri. Venet. 1621. 8. c. figg. *Liber rarus.* Bibl. anon. Hag. III. p. 352.

Merulæ (Gregor.) Antiquitates Vice-Comitum Mediolanenſium libri X. ſ. l. & a. fol. *Editio per antiqua & rara.* Bibl. anon. Hag. I. p. 101.

Merillii (Edmundi) obſeruationes Paris 1618. 4. *Liber rarus.* Bibl. anon. Hag. II. p. 82.

Merlinus. La uita di *Merlino*, con le ſue Prophetie hiſtoriade. Florent. 1495. 4. In Venet. 1539. & 1554. 8. *Editiones perrarae.* Osmont I. p. 470.

Merſenne (Marin) l'harmonie univerſelle, contenant la theorie & la pratique de la Muſique. Voll. II. ſ. l. & a fol. *Liber rarus.* Osmont I. p. 471.

Meſa

Meſa (Chriſtoval de) las Navas de Toloſa. Madrid 1594. 8. *Liber rarus* Bibl. anon. Hag. III p. 167.

Meſa (Sebaſt de) Jornada de Africa por el Rey Dom Sebaſtian, y Vnion del reyno de Portugal a la corona de caſtilla. En Barcellona 1630. 4. *Liber rarus.* Bibl. Sarraz. II. p. 142. Bauer.

Meſchinot (Jehan) Les Lunettes des Princes. Paris 1495. 8. *Liber perrarus.* Osmont I. p. 471.

Meſue (Joannis) Practica de medicinis particularium ægretudinum. Venet. 1471. fol. item cum additionibus Pet. de Apono. Neap. 1475. fol. *Editiones rariſſimæ.* Osmont I. p. 472.

— eiusd. idem liber italice conſcriptus. ſ. l. 1475. fol. *Liber perrarus.* Osmont I. c

— libro della conſolazione delle medecine ſemplici ſolenni. Venet. 1521. fol. *Liber infrequens.* Osmont I. c.

Metamorphoſes, où l'ane d'or d'Apulée, philoſophe Platonicien, avec le Démon de Socrate. Enrichi de figures en taille douce. Paris 1707. 12. Voll. II. *Liber rarus.* Catal. Neaulm. p. 212.

Metaphraſtæ uerſ. iamb. de ſalutis noſtræ myſteriis & Clement. Alexandr. ad Chriſtum trimetri, græce, cum Fed. Morelli interpretat. Pariſ. 1606. 8. *Liber rarus.* Bibl. anon. Hag. III. p. 79.

S. Methodii, *Martyris & epiſcopi*, opuſculum diuinarum reuelationum. Baſil. 1504. c. figg. in 4. *Liber rariſſimus.* Bibl. anon. Hag. II. p. 23.

Metteren (Eman.) hiſtoire générale des pays bas, coutenant les guerres & les événemens mémorables qui ſe ſont paſſes depuis 1305. jusqu'. a 1612. avec pluſieurs portraits originaux. a la Haye 1618. fol. mai. *Editio rara.* Catal. Briff. a Slawiet. p. 109.

Digitized by Google

Meung (Jehan de) les ſept Articles de foi, & les Proverbes dorés, avec aulcunes Remontrances du même, adreſſées au Roi. Paris 1503. 8. *Liber rarus.* Osmont I. p. 473.

Meureri (Wolfg.) de recta medendi ratione diſputatio. Lipſ. 1562. 4. *Scriptum rarum.* Bœrner Noct. Guelf. p. 182.

Meurſii (Jo.) hiſtoria Danica usque ad annum 1523. Amſt. 1580. 1583. fol. *Libri rari editio optima.* Bauer.

Mexia (Pero) Coloquios o dialogos. En Anvers 1547. 8. *Liber infrequens.* Bibl. Sarraz. III. p. 124.

Michael de *Hungaria* uid. Hungari frâtris.

Michaelis (Sebaſt.) hiſtoire véritable de ce, qui s'eſt paſſé ſous l'Exorciſme de trois filles poſſédés, au pays de Flandres; avec un traité de la vocation des Sorciers & Magiciens. Paris 1623. 12. Voll. II. *Liber infrequens.* Osmont I. p. 474.

Michault (Pierre) Le doctrinal du tems, qui les nouvaulx Ecoliers en doctrine, compoſé en rime françoiſe. ſ. l. 1466. fol. *Liber rariſſimus.* Osmont I. p. 474.

Michel (Guill.) La forêt de conſcience, contenant la chaſſe des princes ſpirituels. ſ. l. 1520. 8. *Liber rarus.* Osmont I. p. 475.

Michel (Jehan) Le myſtère de la reſurrection, mis en rime françoiſe & joué par perſonnaiges. Paris ſ. a. *Editio rariſſima.* Osmont I. p. 498.

— Le myſtère de l'incarnation de Notre Sauveur Jeſus-Chriſt, laquelle fut montrée & jouée par perſonnaiges, l'an 1474. a Rouen, pendant les Fêtes de Noël. fol. *Editio prima rariſſima.* Osmont I. p. 496.

Michel

Digitized by Google

Michel le Myſtère de la paſſion de notre Seigneur Jeſus-Chriſt, mis par perſonnaiges, en rime françoiſe; & joué mout triumphanment à Angiers, l'an 1486. à la fin d'Aout. Paris 1486. 1490. fol. *Editiones rariſſimæ.* Osmont I. p. 497.

Michoria (Matth. de) chronica Polonorum. Cracou. 1521. fol. *Liber rarus.* Bibl. Menck. p. 666.

Middleton (Fr. Wilugbeii de) Ornithologia. Lond. 1676. fol. c. figg. *Opus infrequens.* Osmont I. p. 475.

Μικροκοσμος, Paruus Mundus. Antuerp. 1592. 4. c. figg. *Opuſculum perrarum.* Theſ. bibl. II. p. 377.

Millani (Didaci) Interpretatio Titulorum de iudiciis ac de ſententia & re iudicata Gregorianæ collectionis. Ficini 1617. 4. *Editio rara.* Catal. Briff. a Slawiet. p. 248.

Millet (Jacques) La deſtruction de Troye la grand, miſe par perſonnaiges - Lyon 1485. 4. c. figg. *Liber rarus.* Osmont I. p. 476.

Mini (P.) Difeſe della citta di Firenze & de i Fiorentini. In Lione 1577. 8. *Liber infrequens.* Bibl. Sarraz. III. p. 64.

Miniſterium Cardin. Richelii uid. Richelii.

Minnano (Fernandez) Baſis pontificiæ iurisdictionis & poteſtatis ſupremæ, ſiue de eiusdem origine, fundamentis, & ſucceſſiua continuatione. Madrit. 1674. fol. *Liber rarus.* Bibl. anon. Hag. I. p. 16.

De Mirabilibus Nouæ & Veteris Romæ, opuſculum editum a Franciſco Albertino. Lugd. 1520. 4. *Libellus rarus.* Bibl. Sarraz. II. p. 117.

Miræi (Auberti) Notitia eccleſiarum Belgii. Antuerp. 1603. 4.

Digitized by Google

Miræi (Auberti) origines cœnobiorum S. Benedicti in Belgio. ib. 1606. 8.

— de Sanctis Virginibus Colonienſibus, ibid. 1608. 4.

— ordinis Præmonſtratenſis chronicon. In quo cœnobiorum iſtius inſtituti per orbem chriſtianum origines, uiri item ſanctitate ſcriptisque illuſtres fideliter recenſentur, ib. 1613. 8.

— origines Benedictinæ ſ. illuſtrium cœnobiorum Ord. S. Benedicti, Nigrorum Monachorum, per Italiam, Hiſpaniam, Galliam, Germaniam, Poloniam, Belgium, Britanniam aliasque prouincias, exordia & progreſſus. Colon. 1614. 8.

— Ciſtercienſis ordinis Chronicon, a S. Roberto Abbate Moliſmenſi primum inchoati, poſtea a S. Bernardo Abbate claræuallenſi mirifice aucti & propagati. Colon. 1614. 8.

— origines Cartuſiarum uid. Theod. Petreius.

— Donationes Belgicæ cum notis. Antuerp. 1629. 4. *Omnia huius auctoris ſcripta ſunt rariora.* Theſ. bibl. II. p. 27. & 28. Bibl. Mencken. p. 606.

Mirandula Picus uid. Picus.

Miravall (Vic. de) Tortoſa ciudad fideliſſima y exemplar. Madrid 1641. 4. *Liber rarus.* Bibl. anon. Hag. II. p. 170.

Le Miroir de prudence, contenant pluſieurs ſentences, apophthêgmes, & dits moraux, des ſages anciens, en rime françoiſe. Paris 1547. 16. *Libellus infrequens.* Osmont I. p. 477.

Miſeres uid. Callot.

Miſſa. Degli Autori dell'errore della Meſſa & de vero & falſo ſacrificio & Sacerdotio, con una brieve dimonſtrazione, per laquale ſi ſcnopre eſſer falſa la traſoſtantiatione del pane nel corpo di Criſto

Digitized by Google

ſto naturale, ſecondo che dicono gli ſofiſtici. ſ. l. 1551. 12. *Liber inuentu difficilis & ſuppreſſus.* Osmont. I. p. 471.

Miſſæ defunctæ Epicedion. ſ. l. 1543. 8. *Liber rarus.* Bibl. Chriſt. II. p. 172.

Miſſale Ambroſianum uid. Ambroſianum.

Miſſale *Catalaunenſe.* Pariſ. ſ. a. fol. *Liber rarus.* Osmont I. p. 477.

— ſecundum rubricam *Cracouienſem* ex exemplari emendatiſſimo — impreſſum &c. Cracou. ſ. a. 4. mai. *Liber longe rariſſimus.* Janozki Nachr. IV. p. 99.

Mitelli (G. M.) Proverbi figurati invent & intagliati Bologna 1678. fol. *Liber rarus.* Osmont I. p. 477.

Miazldi (Ant.) ſecretorum agri Enchiridion primum. Lutet. 1560. 8. *Liber rarus.* Bibl. Sarraz. III. p. 46. Bauer.

— Memorabilium utilium ac iucundorum centuriæ nouem. ib. 1567. 8. *Liber rarus.* Bibl. Salthen. p. 586.

Modeſti Libellus de re militari, nec non de Magiſtratibus, Sacerdotiis & Legibus, ac Suetonius de Grammaticis. Venet. 1474. 4. *Editio prima rariſſima,* Smith. Catal. libr. rariſſ. p. 42. Osmont I. pag. 478.

— de re militari, Aelianus de inſtruendis aciebus. Romæ 1494. 4. *Editio perrara.* Bibl. Sarraz. II. pag. 82.

Modeſti (Publii Franc.) Venetiados Libri XII. Arimini 1521. fol. *Liber rariſſimus, ſuppreſſus.* Osmont I. p. 478.

Modon (Thom.) Formulare Anglicanum. Lond. 1702. *Liber rarus.* Bauer.

Modus Le livre du Roi *Modus* & de la Reine Ra-

cio, ſa femme, lequel deviſe de toutes les manières de chaſſes. Chambery 1486. fol. *Editio originalis perrara.* Osmont I. p. 478.

Modus baptiſandi, Preces & Benedictiones, quibus Eccleſia Aethiopum utitur, nunc primum ex lingua chaldæa ſiue Aethiopica in latinam conuerſa. Bruxellis 1550. 4. *Liber rarus.* Osmont I. pag. 478.

Mœris Alticiſta de uacibus Alticis & Hellenicis; Gregor. Martinus de græcarum literarum pronuntiatione. Oxon. 1712. 8. *Liber rarus.* Bibl. chriſt. II. p. 18.

Molina (Gonçales Argole de) Hiſtoria del Gran Tamorlan, Itinerario y Relacion de la Ambaxada que Ruy Gonçales de Clavijo le Hizo por mandado al Sénor Rey Don Henriguez Tercero de Caſtilla-Sevilla 1582. fol. *Liber rariſſimus.* Osmont I. p. 479.

— Nobleza del Audaluſia al Catolico don Felippe. N. S. Rey de las Eſpannas. ibid. 1588. fol. *Liber rariſſimus, nunquam continuatus.* Widekind pag. 185.

Molinæi (Caroli) opera. Pariſ. 1681. fol, Voll. V. *Opus rarum.* Osmont I. p. 490.

— Conſilia IV. in cauſa Landgrauii Haſſiæ &c. Pariſ. 1552. 4. *Liber rarus.* Bibl. Salthen. p. 26.

Molinæi (Lud.) Concordia liberi arbitrii cum gratiæ donis. Olyſſiponæ 1588. 4. *Editio perrara.* Osmont I. p. 479.

Molinæi (Petri) l'anatomie de la Meſſe. Sedan 163[illegible]. 8. & Gen. 1640. 8. *Editiones perrarae.* Osmont I. p. 490.

Moine

Moine (Paſquier le) Voyage & conquete du Duc de Milan en 1515. par François I. en vers & en proſe Paris 1520. 4. *Opuſculum rarum.* Bauer.

Molinet (Claude du) Le Cabinet de la bibliotheque de S. Geneviéve. Diviſé en deux parties. Contenant les Antiquitez de la religion des Chrétiens, des Egyptiens, & des Romains; de Tombeaux, des Poids & des Médailles; des Monnoyes, des Pierres, antiques gravees, & des Mineraux, des Talismans, des Lampes antiques &c. a Paris 1692. fol. mai. c. figg. *Opus rarum ac ſplendidum.* Theſ. bibl. III. p. 70.

Molinet (Jean du) faicts & dictz, contenant pluſieurs beaux traités & chants royaux. Paris 1531. fol. *Editio prima ac rara.* Osmont I. p. 479. ubi & aliæ editt.

Molitoris (Vlrici) de lamiis & phitonicis mulieribus, Teutonice. Vnholden vel Hexen. Conſtant. 1489. 4. c. figg. ligno inciſ. *Liber rariſſimus.* Theſ. bibl. II. p. 18. Osmont I. p. 480.

— Landfrieds auch etlicher Cammergerichtiſcher Artickel und lantläufiger Händel Diſputirung. Nürnb. 1501. 4. *Liber rarus.* Theſ. bibl. l. c. pag. 19.

Molleri (Joh.) diſſertatio de cornutis & Hermaphroditis, nec non de eorum iure. Berolini 1708. 4. *Scriptum rarum.* Osmont I. p. 480.

Molly (Franciſci o) Grammatica Latino-Hibernica. Romæ 1677. 12. *Liber rariſſ.* ſparvenfeld Cent. libr. rariſſ. p. 71.

Monachus Pegavienſis vid. Pegavienſis.

Monachus reformatus, hoc eſt examen examinis Jeſuitici, de quæſtione Becani: Vtrum Monachi

ſervent Deo fidem, qui ad Lutheranos profugiunt & ibi uxores accipiunt. Wittenb. 1612. 4. *Liber rarus.* Osmont I. p. 480.

Monaldeſchi (Monaldo) commentarii hiſtorici, ne'quali oltra a particolari ſucceſſi della citta d' Orvieto, & di tutta la provincia della Toſcana, ſi contengono anco in modo di Annali, le coſe piu notabile che ſono ſucceſſe per tutto il. mundo. Venet. 1584. 4. *Liber in ipſa Italia rariſſimus.* Bibl. Sarraz. II, p. 127.

Monarchen-Spiegel von dreyerley Reich 1. vom Reich des Teuffels &c. 2. vom Reich Chriſti und ſeiner Heiligen. 3. vom Reich Gottes und ſeiner Glaubigen in dieſer Welt. ſ. l. 1633. 12. *Liber rarus, auctore Paulo Felgenhauero.* Bibl. Salthen. pag. 592.

Monardes (Nic.) Hiſtoria medicinal de las coſas que ſe traen das Indias orientales con la piedra Bezaar. En Sevilla 1574. 4. *Liber rarus.* Osmont I. p. 480.

— delle coſe che vengono portate dall'Indie occidentali pertinenti all'uſo della Medicina Venez. 1575. 8. Voll. II. c. figg. *Liber rariſſimus.* Catal. Smidsberg. II. p. 67.

— iſtoria de ſimplici aromati ed altre coſe portate dall'Indie orientali di *Garzia* del Orto, con annotazioni di Carlo *Cluzio*, e due altri libri di Nic. *Monardes*, di quelli che ſi portano dall'Indie occidentali. in Venez. 1576. 4. *Liber rarus.* Osmont I. p. 480.

— hiſtoria medicinal de las coſas, que ſe traen das Indias occidentales — tratado de la pietra Pezar. Sevilla 1580. 4. *Liber rariſſimus.* Osmont I. p. 480.

Monda-

Digitized by Google

Mondanari (Laurent.) P. Bembi, Camilli Palacoti, Jul. Camilli, A. Batalæi, Bucii Aenicolæ. C. Budini, Q. Stoæ & aliorum uirorum poemata. Basil. 1544. 8. *Liber rarus.* Catal. Smidsberg. II. p. 115.

Di Monleon y Cortes (Bernardo) Academia que se celebro en Casa de D. Melchor de Fonseca de Almeida, siendo Presidente Don Franc. Pinet y Monroy 1661. 4. *Liber rarus.* Bibl. Menck. p. 68.

Monluc Blaise de uid. Commentaires.

Monlucii (Joh.) Cleri Valentiniani & Dyensis reformatio. &c. Lutet. 1558. 8. *Liber rarissimus.* Bibl. Sarraz. III. p. 28. Bauer.

Monry (Ant.) vid Apologia.

Montagne (de la) histoire de l'Etat de France depuis la mort du Henri II. jusqu' au commencement des troubles en 1560. s. l. 1565. 8. *Liber rarus.* Bauer.

Montaigne (Michel) les Essais. a Bruxell. 1659. 12. Voll. III. *Editio infrequens.* Osmont I. p. 482.

Montaltii (Ludov.) Tractatus reprobationis sententiæ Pilati. Paris. 1493. 8. *Liber rarus.* Osmont l. c.

Montani (Benedicti Ariæ) Humanæ salutis monumenta Antuerp. 1571. 4. c. figg. Bibl. Christ. II. p. 165. Thes. bibl. I. p. 184.

— Elucidationes in IV. Euangelia. Quibus accedunt elucidationes in Acta Apostolorum, ib. 1575. 4. Widekind p. 186.

— de uaria republica s. commentar. in librum Judicum ib. 1592. 4. Widekind p. 187.

— Antiquitatum Judaicarum libri IX. in quibus, præter Judææ, Hierosolymorum & templi Salomonis accuratam delineationem præcipui sacri & profani

ſini gentis ritus deſcribuntur. Lugd. Bat. 1593. 4. Widekind p. 186.

Montani (Benedicti Ariæ) Liber generationis & regenerationis Adam ſ. de hiſtoria generis humani. Operis magni pars prima, id eſt, anima. Antuerp. 1593. 4. Freytag Appar. II. p. 1128.

— commentaria in Jeſaiæ prophetæ ſermones, ib. 1599. 4. Widekind p. 187.

— naturæ hiſtoria, prima in magni operis corpore pars. ib. 1601. 4. Freytag Appar. II. p. 1134.

— Aphoriſmos ſacados de la hiſtoria de Publ. Corn. Tacito. En Barcellona 1614. 8. Widekind p. 187. *Hæc omnia rariora ſunt.*

Montani in uſus feudorum. Lugd. 1555. 8. *Liber rarus.* Bibl. Sarraz. III. p. 31.

Montano (Marco) Rime. In Vrbino 1575. 4. *Liber rarus.* Bibl. Sarraz. II. p. 181.

Montannes (M.) Aviſo ſobre los abuſos de la igleſia Romana. ſ. l. & a in 8. *Liber rarus.* Bibl. Sarraz. III. p. 5.

Montecuccoli (S. R. J. principis) commentarii bellici cum iuſto artis bellicæ ſyſtemate. Vienn. 1718. c. figg. fol. *Liber rarus.* Bibl. Mencken. p. 356. Bauer.

Montemaior (Juan Fran. de) Summaria inveſtigacion de el origen, y Privilegios de los Ricos hombres o Nobles de Aragon. ſ. l. & a. in 4. *Liber rariſſimus.* Bibl. anon. Hag. II. p. 183.

Montfaucon (Bern. de) Monumens de la Monarchie françoiſe. Pariſ. 1729. fol. Voll. V. *Opus rarum.* Bauer.

Monſtrel (Enquerran de) Croniques de France: d'Angleterre: d'Eſcoſſe: d'Eſpagne: de Bretagne: de

de Gaſcogne: de Flandres: & lieux circonvoiſins. Avec les grandes chroniques des Roys de France Louis XI. de ce Nom: & Charles VIII. ſon fils: Des Papes regnans en leur temps & pluſieurs autres nouvelles choſes advenues en Lombardie es Italles & autres divers Pays es temps du regne des dits Roys &c. Paris 1512. 4. Voll. III. *Opus rariſſimum.* Catal. Neaulm. p. 66.

Montii (Petri) Collectanea exercitiorum atque artis militaris. Venet. 1575. fol. *Liber rarus.* Osmont I. p. 484.

Montioſieu (Lud. de) vid. ſupra Vol. II. p. 239. Demontioſius.

Montis (Petri de) opus de dignoſcendis hominibus, ſ. Libri VI. de hominum natura & cognitione; cum particula de rebus abditis; interprete ex hiſpanico G. Ayora. Mediol. 1492. fol. *Liber perrarus.* Osmont I. p. 484.

Montluc (Adr.) La comedie des proverbes. A la Haye 1655. 12. *Editio rara.* Osmont l. c.

Montoya (Petr. Lopez) de recto uſu divitiarum. Madrit 1580. 8. *Liber rarus.* Beyer memor. pag. 283.

Morales (Gaſpar de) Libro de las Virtudes y propriedades de las piedras precioſas. En Madrid 1605. 8. *Liber rarus.* Osmont I. p. 485.

La Moralité de l'Enfant prodigue. ſ. l. & a. 4.

— de l'Enfant de perdition, qui tua ſon Pêre, pendit ſa Mère, & enfin ſe déſeſpéra. Lyon. ſ. a. in 16.

— de l'homme iuſte & de l'homme mondain, avec le jugement de l'ame dévote & l'execution de la ſen-

ſentence. Paris 1503. 4. *Libri rariſſimi.* Osmont I. pag. 356.

Moralogium (ex Ariſtotelis Ethicorum Libris Commentatorum Lecturis) initiatum & authoriſatum. Lipſ. 1509. fol. *Liber rarus.* Bibl. Chriſt. I. p. 309.

Morbus Gallicus uid. de Morbo Gallico.

Morellii (Andr.) Theſaurus Morellianus ſ. Numiſmata familiarum Romanarum conquiſita & diſpoſita, cum commentariis Sigeb. Havercampi. Amſt. 1734. fol. c. figg. Voll. II. *Opus rarum.* Osmont I. p. 485.

Morellius (Guil.) de veterum Philoſophorum origine, ſucceſſione ætate & doctrina &c. ſ. l. & a. fol. *Liber rarus.* Bibl. Sarraz. I. p. 56.

Mores (Joſeph) Inveſtigationes hiſtoricas de las Antiquedades del Regno di Navarra. Pampelona 1665. fol. *Opus rarum.* Bibl. Menck. p. 524.

— Annales del regno de Navarra, ib. 1695. fol. Voll. II. *Opus rarum.* Bauer.

Moreti (Matth.) Aureum herbarium ex Hebraicis, Arabicis, Græcis ac Latinis Medicis omni ſtudio ac ſolertia aggregatum. Romæ ſ. a. fol. mai. *Liber rarus.* Catal. Smidsberg. I. p. 16.

Morgues (Matthieu de) diverſes pieçes pour la defenſe de la Reine Mere du Roy Louis XIII. ſ. l. 1644. fol. Voll. V. *Opus rarum.* Bibl. Menck. pag. 476.

Morigia (Paolo) Hiſtoria dell'antichita di Milan nella quale ſi racconta da quante Nationi quella litta e ſtata ſignoreggiata, del principio della ſua fondatione ſino l'anno 1591. con l'antichità e nobilta di molte famiglie &c. Venetia 1592. 4. *Liber infrequens.* Bibl. Sarraz. II. p. 123.

Morin

Morin (Jean) les defauts du gouvernement de l' Oratoire ſ. l. 1653. 8. *Liber rarus.* Osmont I. p. 487. Bauer.

Moriſotus (Cl. Barthol. vid. Alitophilus.

Morland (Le chevalier) Recueil des Machines pour l'élévation des Eaux, réduite au poids, a la meſure & a la balance, par le moyen d'un nouveau piſton & corps de pompe. Paris 1685. 4. c. figg. *Opus infrequens.* Osmont I. p. 488.

Morliere (Adr. de) Les antiquitez, hiſtoires & choſes de la ville Amiens, avec le catalogue des Eveques & Gouverneurs. Paris 1642. fol. *Liber rarus.* Bibl. Menck. p. 516. Bauer.

Mornay (Phil. de) de l'inſtitution, uſage, & doctrine du ſaint ſacrement de l'Euchariſtie dans l' egliſe ancienne. Enſemble, comment, quand & par quels degrez la meſſe s'eſt introduite en ſa place. Le tout en IV. Livres a Rochelle 1599. 8. *Liber rarus.* Catal. Neaulm. p. 180.

Moro (Giacopo) Anatomia ridotta all'uſo de' Pittori e Scultori. Vineg. 1679. fol. c. figg. *Liber rarus.* Bibl. Chriſt. I. p. 224.

Moroceni (Pauli) Opus de æterna temporalique chriſti generatione in Judaicæ perfidiæ improbationem & chriſt. religionis gloriam. Pariſ. 1473. 4. *Liber perrarus.* Osmont I. p. 488.

Moroſini (Andr.) L'impreſe & eſpeditioni di terra ſanta e l'aquiſto fatto del imperio di Conſtantinopoli dalla republica di Venetia. Venet. 1627. 4. *Liber rarus.* Bauer.

Morus (Thom.) L'Vtopie, traduite par Sam. Sorbiere. Amſt. 1643. 12. *Libellus rarus.* Bibl. Salthen. p. 590.

Moſel-

Moſellani (Petri) oratio de variarum linguarum cognitione. Lipſ. 1518. 4. *Scriptum rarum.* Bibl. Chriſt. II. p. 799.

Mosquera (Franc.) La Numantina. Sevilla 1612. 4. *Liber rariſſimus.* Bibl. anon. Hag. II. p. 125.

Motiva converſionis ad fidem catholicam Principis D. Erneſti Haſſiæ Landgr. Col. Agr. 1652. 4. *Liber raro obvius.* Catal. Süſſmilch. p. 108.

Motraye (A.) Travels through Europe Aſia, and into Part of Africa. II. Tomes. Lond. 1723. c. figg. *Liber rarus.* Catal. Menck. p. 711.

Moulin Pet. le Capucin vid. Capucin.

Moya (Juan Perez) Philoſophia ſecreta donde debaxo de las hiſtorias fabuloſas, con el origen de los Idolos o Dioſes de la gentilidad - Saragoſſ. 1599. 8. *Liber ubique rarus.* Bibl. Sarraz. III. p. 113.

Moyne (Pierre le) la Gallerie des femmes fortes; juifves, barbares, Romaines & chrêtiennes, avec leurs figures en grand, des peintures, des queſtions morales & des exemples. Sommaville 1647. fol. *Editio rara.* Catal. Briff. a Slawiet. p. 115.

— les oeuvres poetiques. a Paris 1671. fol. mai. c. figg. *Opus rarum.* Blaufus. Beytr. I. p. 43.

Mülleri (Andr.) Excerpta Msti cuiusdam Turcici, quod de cognitione dei & hominis ipſius a quodam Azi o Neſephæo, Tataro, ſcriptum eſt, & in bibliotheca electorali Brandenburgica aſſervatur: cum verſione lat. & notis nonnullis ſubitaneis. Colon. Brandenb. 1665. 4. *Liber rarus.* Sinceri Neue Nachr. p. 141.

— Symbolæ Syriacæ ſive I. Epiſtolæ duæ Syriacæ — una Moſ. Mardeni, Sacerdotis Syri; altera Andr. Maſii Icti, cum verſione & notis. Vt & II. Diſſertationes

rationes duæ de rebus itidem Syriacis, & e reliquis Mardeni epiſtolis maxime. &c. Berol. 1673. 4. *Liber rarus.* Sinceri Neue Nachr. p. 137.

Müllers (Jo. Imman.) die Leipziger Buchdruckerey nach ihrer erſten Beſchaffenheit. Leipz. 1720. 4. *Scriptum parvum, ſed rarum.* Theſ. bibl. I. pag. 321.

Mülleri (P.) Miracula chymica. ſ. l. 1614. 8. *Liber rarus.* Catal. Smidsberg. II. p. 80.

Mundini Anathomia. Impreſſ. per Jo. de Nœrdlingen & Henr. de Harlem 1482. 4. & ex edit. Jo. Dryandri Marp. 1541. 4. *Editiones rara libri rari hodie neglecti.* Sinceri notit. p. 13.

Münſter (Joh. a) Diſcurſus nobilis tractans 1) de regeneratione & reformatione Eccleſiæ utriusque Teſtamenti ad lapſum usque. 2) De tempore modoque doctrinæ eximiæ lapſus. 3) Quo pacto quilibet eundem ipſum lapſum cognoſcere & ſibi ab ipſo cavere debeat & oporteat &c. ſ. l. 1621. *Liber rarus.* Bibl. Salthen. p. 60.

Munſterus (Sebaſt.) Tredecim articuli fidei Judæorum, Item compendium elegans hiſtoriarum Joſephi complectens. Acta LXX. Interpretum. Geſta Machabæorum. Facta Herodum. Excidium Hieroſolymitanum item decem captivitates Judæorum. Hæc per Sebaſt. Munſterum & Hebræis & Latinis legenda exarantur. Wormat. 1529. *Liber rarus.* Altes-aus der Geſch. II. p. 106.

Müntzers (Thom.) Proteſtation odder empietung ſeine lere betreffende, vnnd tzum anfang von dem rechten chriſten glauben vnnd der tawffe. ſ. l. 1524. 4.

Müntzers (Thom.) Bekentnüs — geſchehen in der guthe Dinſtags nach Cantate. ſ. l. 1525. 4. *Scripta perrara.* Theſ. bibl. II. p. 145. 146.

Muralt (Mr. de) Lettres ſur les Anglois & les François, & ſur d'autres ſujets. Nouvelle edit corrigée & augmentée par le même. ſ. l. 1728. 8. Voll. III. *Editio rara.* Catal. Neaulm. p. 185.

Muratorii (Lud. Ant.) Anecdota ex Ambroſianæ Bibliothecæ Codicibus eruta, cum notis. Mediolani 1697. & 1698. 4. Tomi IV.

— Anecdota græca, gr. & lat. Patavii 1709. 4. Tomi IV.

— delle Antichità Eſtenſi ed Italiane Parte I. in Modena 1717. *Singula hæc ſcripta ſunt rara.* Osmont I. p. 491. Bauer.

Mureti (M. Ant.) Juvenilia. Paris 1553. 8. *Liber infrequens.* Osmont I. p. 492.

— Epiſtolæ. Venet. apud Aldum 1575. 8. *Liber rarus.* Bauer.

Murners (Thom.) Schelmenzunfft. Augſp. 1514. 4. c. figg. *Liber rarus.* Sinceri Nachr. p. 341.

Musleri (Joh.) Laudatio funebris in Petr. Moſellanum præceptorem ſuum. Lipſ. 1524.

— de ſcholis & præceptoribus deligendis conſilium Norimb. 1529. 8.

— Luciani Somnium ex Altico ſermone in Germanicum translatum & feminis civibus Lipſienſibus dicatum. Norimb. 1530.

— oratio, qua Rectores & ludimagiſtri ſcholæ & univerſitates, quas vocant, conferuntur — quo die Rector ſalutatus eſt pronuntiata. Norimb. 1531. 4.

Digitized by Google

Musleri (Joh.) de titulis & dignitatibus reipublicæ literar. in magiſtrorum promotione pronuntiata & edita oratio cet Lipſ. 1533. 8.

— opuſcula, ſub tit: En tandem libellus ex captivitatis tenebris, quaſi ab orco a Venetis principibus revocatus, privilegioque auctus. Venet. 1539. 8.

— ſylva diſputat. ex immenſa arbore conſanguinitatis & affinitatis. ſ. l. 1548.

— in artem notandi ſigna hinc inde ex bonis autoribus conquiſita & ad Cellaria argumentorum & L. II. ff. de ſtatu hominum applicanda. Lipſ. 1553. 4. & cum notis J. F. Hekelii. Cygneæ 1681. 4. *Hæc omnia Musleri ſcripta ſunt rariſſima & inter hæc opuſcula eius longe rariſſima.* Beytr zur Oetting. Geſch. I. B. I. St. p. 207. 217-219. Altes aus der Gelch. I. p. 266. ſqq. Theſ. bibl. III. p. 224. Bibl. Menck. p. 807.

Muſſart (Vincent.) Le Fouet des Jureurs & Blaſphémateurs. Rouen ſ. a. in 16. *Liber inventu difficilis.*

Myer (Paul) Memoires touchant l'Etabliſſement d'une Miſſion chrêtienne dans le troiſieme monde, appellé Terre Auſtrale. Paris 1663. 8. *Liber rarus.* Osmont I. p. 495.

Mynut (Gabr.) de la beauté, diſcours divers, avec la Paulegraphie, ou deſcription exacte des beautés corporelles d'une Dame Tolozaine, nomée la belle Paule. Lyon. 1587. 8. *Liber rarus.* Osmont l. c.

Le Myſtère intitulé du *bien & mal-aviſé*, mis en rimes françoiſes. Paris ſ. a. fol. *Liber rarus.* Osmont I. p. 63.

Le Myſtère du *vieux Teſtament* mis en rime françoiſe & par perſonnaiges. Paris ſ. a. fol. ib. ſ. a. in 4. & ibid. 1542. fol. *Editiones raræ.* Osmont I. p. 496.

N.

Nancelius (N.) de immortalitate animæ. Paris 1587. 8. *Liber admodum rarus.* Bibl. Sarraz. III. p. 40. Bauer.

Nardi (Jac.) Le ſtorie della citta di Firenſe. Aggiuntovi un iſtruzione per leggere le ſtorie ordinatamente. In Firenze 1584. 4. Bibl. Menck. p. 584. Bauer.

Admiranda Narratio de commodis & incolarum ritibus Virginiæ, nuper ab Anglis A. 1585. inventæ. Francof. 1590. fol. cum figg. de Bry. *Liber rarus.* Bibl. anon. Hag. I. p. 155.

Brevis & fida Narratio & continuatio rerum omnium a Drako & Norreyſio in ſua expeditione Portugallenſi ſingulis diebus geſtarum. Francof. 1590. 4. *Libellus perrarus.* Bibl. chriſt. II. p. 799.

Natalis (Hieron.) Adnotationes & Meditationes in Evangelia totius anni. Antuerp. 1595. fol. c. figg. *Editio prima ac rara.* Osmont II. p. 2.

Nattæ (Marci Ant.) de deo libri XV. Venet. 1597. fol. *Liber rarus.* Osmont II. p. 3.

Naudé (Gabr.) Avis à Noſſeigneurs du Parlement, ſur la vente de la bibliotheque du Card. Mazarin. ſ. l. 1652. 4. *Scriptum rarum.* Osmont II. p. 3.

— remiſe de la bibliotheque entre les mains de Mr. Tubœf. ſ. l. 1651. 4. *Scriptum rarum.* Osmont l. c.

Naun-

Digitized by Google

Naunton (Rob.) Fragmenta regalia, or obſervations on the late Q. Eliſabeth her times and Favorits, ſ. l. 1641. *Liber rarus.* Bibl. Menck. p. 633.

Nauſeæ (Frid.) de J Chriſti & noviſſima omnium mortuorum reſurrectione libri III. Viennæ Auſtr. 1551. 4. *Liber rarus.* Osmont II. p. 4.

Neandri (Mich.) de re poetica Græcorum, ſ. Epithetorum, Phraſium, Deſcriptionum, Elegantiarum libri. Lipſ. 1582. *Liber rarus.* Bibl. Salthen. p. 491.

— orbis terræ partium ſuccincta explicatio. Lipſ. 1586. 8. *Liber rarus.* Bibl. Salthen. p. 457.

Nebriſſenſis (Aelii Ant.) Dictionarium nunc demum auctum & recognitum, in quo adiecta plus quam decem mille vocabula &c. Sevillæ 1516. 4. *Editio rara, ſed ſequenti longe inferior.* Blauſus Beytr. II. p. 206.

— Dictionarium latino-hiſpanicum, & acceſſio facta ad quadruplex eiusdem antiqui dictionarii ſupplementum, quorum primum continet Dictiones latinas in ſermonem Hiſpanum verſas, 2) Nomina propria — 3) voces Hiſpanas latine, 4) neotericas, regionum — appellationes &c. Madriti 1622. fol. *Editio perrara & optima.* Bibl. Solger. I. p. 151.

— ſanctorum vitæ ſ. Acta cum notis marginalibus. Lucronii 1527. 4. *Liber admodum rarus.* Widekind p. 140. Bauer.

— Lexicon iuris civilis adverſus quoſdam inſignes Accurſii errores editum. Lugd. 1537. 8. *Liber rarus.* Widekind. l. c.

— rerum a Ferdinando & Eliſabetha Hiſpaniæ Regg. geſtarum Decades II. Granatæ 1545. fol. & hiſpanice

nice Valladol. 1465. fol. *Editiones rariſſimæ.* Widekind l. c. Bibl. Menck. p. 528. Bauer.

L'ombre de Necrophor, vivant chartier de l'hotel-Dieu, au Sieur Jouyſe, Médecin, ſur la ſageſſe de ſa caballe & autres Grippes de ſon Exament. Rouen 1622. 8. *Liber rarus.* Osmont II. p. 4.

La Nef des Folles, ſelon les cinq ſens de Nature, compoſée ſelon Evangile de Monſeigneur ſaint Matthieu, des cinque vierges, qui ne printent point d'huile avec elles pour mettre en leurs Lampes. Paris ſ. a. in 4.

La Nef de Santé, avec le gouvernail du corps humain ib. ſ. a. in 4. *Liber uterque perrarus.* Osmont II. p. 4. 5.

Negotiations avec la Reine Marie de Medicis, vid. ſupra Bethune.

Negri (Ceſare) Nuove Inventioni di Balli. In Milano 1604. fol. c. figg. *Liber rarus.* Bibl. chriſt. I. p. 432. Osmont II. p. 5.

Neophyti Rhodini Homiliæ in Canticum Deiparæ. Eiusd. homilia εἰς τὴν κοίμησιν τῆς παναγίας. Martyrium S. Martyris Neophyti. Græce. Romæ 1636. 8.

— Reſponſum ad epiſtolam Joannis Paramythienſis. Neo-Græce. ib. 1659. 12. *Libri rariſſimi.* Sparvenfeld cent. libr. rariſſ. p. 66. 67.

Nepos (Cornelius) qui contra fidem veteris inſcriptionis Plinius aut Suetonius appellabatur. Mediolani 1502. 4. *Editio longe rariſſima.* Bibl. Solger. II. p. 312.

— de vitis excellentium imperatorum cum emendat & commentar. Dionyſ. Lambini. Lutet. 1569. 4. *Editio rara.* Bibl. anon Hag II. p. 185.

— vom Vrſprung des Römiſchen Reichs, den ſieben Künigen, wie die regiert, auch wie ſi zuletſt vertriben

Digitized by Google

triben ſeynd worden, und das Burgermaiſterthumt angefangen. Darnach folgt das leben und thaten ettlicher waidlicher — Burgermeiſter biſz uff Cn. Pompeium Magnum. Item C. Criſpus Saluſtius von der Zuſammenrottung Catiline — zuletſt findeſt du auch den Krieg der Römer wider Jugurtham der Numidier könig &c. Alles von newen verteutſcht. Straſzburg ſ. a. in fol. *Verſio rara.* Freytag Appar. III. p. 663.

Neri (Ant.) L'arte vetraria diſtinta in Libri VII. Ne quali ſi ſcoprano, effetti maravigliosi, & s'inſegnano ſegreti belliſſimi, del vero nel fuoco & altre coſe curioſe. In Firenze 1612. 4. *Liber rarus.* Theſ. bibl. III. p. 246. Osmont II. p. 5.

Neſtoris Novarienſis, Vocabularium, it. Jo. Tortelii de orthographia tractatus. Eiusd. lima quædam per Ge. Vallam de orthographia. Venet. 1504. fol. *Liber rariſſimus.* Bibl. Sarraz I. p. 186.

Nette Adeliche Land- und Luſthäuſer nach modernen Gout entworfen und theils ins Werck geſtellt. Augſp. ſ. a. fol. *Liber rarus.* Bibl. chriſt. I. p. 384.

Neubrigenſis (Guil.) rerum Anglicarum libri V. Antu. 1567. 8. *Liber rarus.* Bibl. anon. Hag. III. p. 168.

de Nevers vid. Memoires.

Nevizani (J.) vitæ Jurisconſultorum veterum & recentiorum. Baſil. 1537. 4. *Liber rarus.* Bibl. Sarraz II p. 55.

Neuville Diſcours de la vie des hommes illuſtres, de la Généalogie de Notre Seigneur Jeſus-Chriſt, ou Drogvier de l'ame chrêtienne. Paris 1577. 8. *Liber rarus.* Osmont II. p. 6.

Newcaſtle (Comte de) Méthode & Invention nouvelle de dreſſer & travailler les chevaux; traduit de l'Anglois ſ. l. & a. c. figg. *Editio perrara.* Osmont II. p. 6.

Nicephori *Archiepiſcopi Conſtantinop.* chronologia ſecundum Græcorum rationem temporibus expoſitis, converſa in ſermonem lat. & explicata a Joach. Camerario. Addita eſt narratio eiusdem Camerarii de ſynodo Nicæna Acceſſit & nova enumeratio œcumenicarum ſynodorum &c. Lipſ. 1573. 4. *Liber rarus.* Blauſus Beytr. I. p. 309.

Nicephori *Calliſti* hiſtoria eccleſiaſtica ex edit. Langi & Frontonis Ducæi, Tomi II. fol. *Liber rarus.* Bibl. Menck. p. 135. Bauer.

Niceron (Jean François) la Perſpective curieuſe, ou Magie artificielle des effets merveillaux. De l' optique, par la viſion directe. De la Catoptrique, par la reflexion des miroirs plats — De la Dioptrique, par la reflexion des Cryſtaux. Dans laquelle, outre un abbregé & methode generale de la perſpective commune &c. a Paris 1638. fol. c. figg. *Opus rarum, ipſi Chriſt Wolfio ignotum.* Theſ. bibl. III. p. 229.

Nicholſons (William) ſcottiſh hiſtorical library. Lond. 1702. 8.

— Irish hiſtorical library. Dublin 1724. 8. *Libri apud nos rari.* Bibl. Menck. p. 59.

Nicodemus t'wonderlyck Evangelium door Montanus. Rotterd. 1671. 8. *Liber rarus.* Catal. Smidsberg. II. p. 33.

Nicolai del ultima revoluzioni della citta e regno di Napoli. Amſt. 1686. 8. *Liber rarus.* Bauer.

Nicolai (Nicolas) Diſcours & hiſtoire veritable des navigations & voyages faits en Turquie. Anvers 1586. 4. c. figg. *Liber infrequens.* Osmont II. p. 7.

Nico-

Digitized by Google

Nicolai (Phil.) de duobus Anti-Chriſtis, Mahumete & Pontifice Romano. Marp. 1590. 8.

— — de Anti-Chriſto Romano perditionis filio conflictus. Roſt. 1609. 8. *Libri perrari.* Osmont II. p. 8.

Nicolai, *præpoſiti*, ad aromatarios Diſpenſatorium. Lugd. & parrhiſiis 1505. 4. *Liber rarus.* Sinceri anal. p. 189.

Nicolai *Rhemenſis* opera omnia. Lugd. 1507. fol. *Editio rara.* Bauer.

Nicolaidæ (Theoph.) defenſio anonymi de eccleſia & miſſione miniſtrorum. Racou. 1612. 8. *Liber rarior.* Bibl. Thomaſ. I. p. 302.

Nicolas (Auguſt.) diſſertation morale & iuridique; ſçavoir, ſi la Torture eſt un moyen ſur de vérefier les crimes ſecrets. Amſt. 1682. 12. *Liber rarus.* Osmont II. p. 8.

Nierembergii (Jo. Euſeb.) hiſtoria naturæ maxime peregrinæ Libris XV. diſtincta. In quibus rariſſima naturæ arcana, etiam aſtronomica, & ignota Indiarum animalia — deſcribuntur &c. Acced. de miris & miraculoſis naturis in Europa Libb. II. it. de iisdem in terra Hebræis promiſſa Liber unus. Antuerp. 1635. fol. *Opus rarum.* Theſ. bibl. III. p. 179. Bibl. Salth. p. 309.

— — Curioſa y occulta filoſofia de las Maravilles de Naturalezza, que contiene hiſtorias Muy notabiles Averiguanze ſecretos y problemas de la Naturalezza. En Madrid 1643. 4. *Editio rara.* Osmont II. p. 10.

Nieuhoof (Jean) L' ambaſſade de la compagnie orientale des Provinces-Vnies vers l' Empereur de la Chine, traduit de l' hollandois par Jean le Car-

pentier. Leyde 16 5. fol. c. figg. *Liber rarus.* Osmont II. p. 19.

Nigri (Franc.) Ars de epiſtolis artificioſe exarandis. Cracou. 1514. 4. *Opuſculum rarum.* Janotzki Nachr. IV. p. 160.

Nigri (Steph.) Dialogus. Mediolani 1517. fol. *Liber rarus.* Bibl. Sarraz. I. p. 178.

— — Opuſcula. Baſil. 1532. 4. *Liber infrequens.* Bibl. Sarraz. II. p. 192.

Nigrini (Ge.) Lehr, Glaubens vnd Lebens Jeſu vnd der Jeſuwider, das iſt, Chriſti vnd Anti-Chriſti Gegenſatz, Antitheſis vnd Vergleichung. Sonderlich wider die Evangeliſche Inquiſition vnd das gulden Flüſſ D. Ge. Eders zu Wien &c. ſ. l. 1581. 4. *Liber rarus.* Theſ. bibl. IV. p. 275.

Nihuſii (Bartholdi) hypodichma, quo diluuntur nonnulla contra Catholicos diſputata in Corn. Martini tractatu de analyſi logica. Col. 1648. 8. *Liber infrequens.* Catal. Süſſmilch. p. 225.

Nili (Sancti) opera gr. lat. per Leonem Allatium & Joſeph. Suareſium. Romæ 166 . & 1678. fol. II. Voll. *Opus rarum.* Osmont II. p. 11.

Niphi (Auguſtini) de falſa diluuii prognoſticatione, quæ ex conuentu omnium planetarum, qui in piſcibus continget, anno 1524. diuulgata eſt. Romæ 1521. 4. *Liber perrarus.* Osm. II. p. 11.

— — de Auguriis libri II. nec non de diebus criticis Liber I. Marp. 1614. 4. *Liber infrequens.* Bibl. Sarraz. II. p. 201.

Nisbey (Alex.) Syſtem of Heraldry, illuſtrates with armorial figures of the families of Scotland. Edimb. 1722. c. figg. *Liber rarus.* Bauer.

Nitard vid. Bouhours.

La

Digitized by Google

La Nobilta & l' eccellenza delle donne con diffetti & mancamenti de gli huomini. Venet. 1601. 4. *Liber rarus.* Bibl. Sarraz. II. p. 155.

Opere nove del Nocturno Napolitano, cioè, Strambotti, Sonetti, Capitoli, Epiſtole, Tragedia, Comedia, Madregali &c. In Milano 1518. 8. *Editio rara.* Osmont II. p. 11.

Nodal (Gançalo de) Relacion del Viaje, que per ordende ſu Mageſtad, Hizieron los Capitanes Barthol Garcia de Nodal, y Goncalo de Nodal, al deſcubrimiento del Eſtrecho Nuevo de S. Vicente, y reconoſcimiento del Magallanes. Madrid 1621. 4. *Liber rarus.* Osmont II. p. 12.

Nodot (Fr.) hiſtoire de Meluſine, Princeſſe de Luſignon, & de ſes fils, deſquels l' illuſtre Maiſon de Luſignan tire ſon origine, avec la ſuite, qui eſt l' hiſtoire de Godefroy à la grand Dent ſon ſixieſme fils. Paris 1700. 12. Voll. II. *Liber infrequens.* Osmont II. p. 12.

Noiret (Cl.) L' origine des Masques, Mommeries, Bernès & Ravannès, ès jours Gras de Carêneprenant, menés ſur l' Aſne à rebours & Charivary, avec le Jugement des anciens Pères & Philoſophes, ſur le ſujet des Maſcarades; extrait de la Mommerie de Cl. Noiret. Langres 1609. 8. *Liber infentu difficilis.* Osmont II. p. 12.

Nomaſticon Ciſtercienſe, ſ. antquiores ordinis Ciſtercienſis Conſtitutiones, auct. Jo. Paris. Pariſ. 1670. fol. *Liber rarus.* Bibl. Sarraz. I. p. 18. Bauer.

Nonius *Marcellus* & Fulgentius Planciades de ſermone. Paris 1583. 8. *Editio infrequens.* Bibl. Sarraz. III. p. 112. Bauer.

Nonii (Petri) Opera. Baſil. 1592. fol. *Liber rarus.* Bibl. Sarraz. I. p. 65. Bauer.

Nonni

Nonni Panopolitani paraphraſis ſancti ſecundum Joannem Euangelii Acceſſerunt notæ P. Nic. Abrami. Pariſ. 1623. 8. *Liber perrarus.* Widekind p. 8.

Norfolcianæ biblioth. Catalogus uid. Catalogus.

Noris (Aleſſandro de) guerre di Germania dall' A. 1618. ſino alla pace di Lubeca. Bologna 1640. 4. *Liber rarus.* Bibl. Menck. p. 361.

Noris (Henrici) Annus Epochæ Syro-Macedonum, additis faſtis conſularibus Anonymi, & diſſertationibus de paſchali Latinorum cyclo A. 84. ac Ravennate annorum 95. Florentiæ 1691. fol. *Liber perrarus.* Sparvenfeld Cent. libr. rariſſ. p. 68.

Normant (Jo le) uera ac memorabilis hiſtoria de tribus Energumenis in partibus Belgii, & de quibusdam aliis magiæ complicibus. De fine mundi, Anti-Chriſto, abominationibus & myſticis Sabatorum. De vocatione Magorum & Magarum in genere & in particulari, ſcil. Magdal. de Palud. Ludoici Gauſtidy, Mariæ de Sains, Simonæ Dourlet. Lutet. Pariſ. 1623. 8. *Liber rariſſimus.* Bibl. Salthen. p. 627.

Noſce te ipſum. Ex offic. Nicol. Jenſon Gallici 1480. 4. *Liber rariſſimus.* Smith Catal. libr. rariſſ. p. 44.

Noſtradamus (Michel) les Propheties, dont il en y à trois cents qui n' ont encores iamais eſté imprimée. a Lyon 1557. 16. *Libellus rarus.* Sinceri Nachr. p. 321.

— — les vrayes centuries & propheties, ou ſe void repreſenté tout ce qui s' eſt paſſé tant en France, Eſpagne, Italie, Alemagne, Angleterre, qu' autres parties du monde. Cologne 1689. 8. *Liber rarus.* Catal. Süſſmilch. p. 354.

Noti-

Noticias reconditas y poſthumas del procidimento de las Inquiſitiones de Eſpanna e Portugal. Villa-Franca 1722. 8. *Liber rarus.* Osmont II. p. 13.

Noua-Aquila (Hermanni Comitis de) Epiſtola Germaniæ ſtudioſorum ad Carolum Cæſarem (de cohibendis Sophiſtis, qui in bonas literas graſſantar) Jac. *Sorbii* Oratio Germaniæ Nobilium ad Carolum Aug. de rebus quibusdam corrigendis. Scleſtad. 1519. 4. *Scriptum perrarum.* Bibl. Chriſt. II p. 78.

Novarini (Luigi) Paradiſo di Betelemme, cioè, la vita die Gieſu nel preſepio. Verona 1646. 16.

— — Calamita de' Cuori, cioè, la vita di Gieſu nel ventre di Maria. ibid. 1647. 16. *Libri rari.* Osmont II. p. 13.

Le Novelle del Bandello. Lucca 1552. 4. Voll. II. *Liber rarus.* Bibl. Sarraz. II. p. 192.

Nouovo Libro di Lettere de i piu rari Autori della lingua volgare Italiana. In Vineg. 1545. 8. *Liber admodum rarus.* Bauer

Nouvelle allegorique, ou hiſtoire des derniers troubles arrivez au Royaume d' eloquence. a Paris 1658. 12. *Libellus rarus.* Bibl. Feuerl. p. 538.

Nuenar Comes uid. Nova aquila.

Nunez (Alvar) la Relation y Commentarios del Governador Alvar Nunez. Valladolid 1555. 4. *Liber rarus.* Bibl. anon Hag. II. p. 273.

Nunez (Duarte) Primeira parte das chronicas dos Reys de Portugal reformadas. Lisboa 1600. fol. *Liber rariſſimus, cuius hæc unica tantum prodiit pars.* Bibl. Sarraz. I. p. 131.

Nynauld (J. de) de la Lycantropie, transformation & extaſe des Sorciers. Paris 1615. 8. *Liber infrequens.* Osmont II. p. 14.

O.

O.

Obecinus Thomas uid. Grammatica Arabica.

Obſequente (Giulio) de' prodigi, e Polidoro Virgilio dell' iſteſſa materia libri III. aſſieme con i due libri di Giovacchino Camerario degli oſtenti, il tutto tradutto per Domenico Maraffi. In Lione 1554. 8. *Verſio rara.* Freytag Appar. I. p. 391. Osmont II. p. 15.

— — uerſionem gallicam Jul. Obſequentis uid. Bouthiere.

Obſervations upon Cæſars commentaires. Lond. 1609. fol. *Liber rarus.* Bauer.

Obſopœus (Vincent.) de arte bibendi & iocandi. Lugd. Bat. 1648. 12. *Liber infrequens.* Bibl. Sarraz. III. p. 100.

Ocariz (Florez de) Genealogias del Reyno de Grenada. Madr. 1674. 4. *Liber rarus.* Osmont II. p. 15.

Ocellus Lucanus uid. Lucanus.

Occonis (Adolphi) Impp. Romanor. Numiſmata a Pompeio M. ad Heraclium, quibus inſuper additæ ſunt Inſcriptiones quædam ueteres, arcus triumphales & alia ad hanc rem neceſſaria. Antu. ex offic. Plant. 1579. 4. idem liber auctior. Auguſtæ Vindel. 1601. 4. *Editiones rarae.* Sinceri Nachr. p. 326 ſq.

Ochino (Bernardo) Ripoſta alle falſe calomnie & impie biaſemie di Frate Ambr. Catarino Pilato. ſ. l. 1546. 8. *Liber rarus.* Osmont II. p. 18. Conf. Pilato.

— — Honderd Vreemde en Aardige Voorſtellingen; paſſende op de Verdurvenheyden, Misbruycken van den Pauzelyken Gods-Dienſt. Franequ. 1654. 12. *Verſio perrara.* Bibl. Salthen. p. 567.

Ochi-

Digitized by Google

Ochino (Bernardo) vermakelyke en ſtigtelyke Winterſe Avonden. Amſt. 1691. 12. *Verſio rara.* Bibl. Salthen p. 568.

Ockan (Guil.) Dialogorum libri (Opus præclarum Theologiæ Scholaſticæ) Pariſ. 1476. fol. Voll. II.

— — ſuper quatuor libros ſententiarum. ſ. l. 1495. *Libri perrari.* Osmont II. p. 18.

Oddi (Sforza degli) l' Erofilomachia, overo il duello d'amore & amicizia, comedia. Perugia 1576. 8.

— — morti vivi comedia, ib. eod. in 8.

— — prigione d' amore comedia. Firenze 1592. 8. *Hæ tres comediæ raro inueniuntur.* Osmont II. p. 19.

Odoni (Rinaldo) Diſcorſo per via peripatica, ove ſi dimoſtra ſe l' anima ſecundo Ariſtotele, è mortale, o immortale. Ven. 1557. 4. *Liber infrequens.* Osmont II. p. 19.

Oellingeri (Ge.) Magnarum medicinæ partium herbariæ & Zoographiæ icones quam plurimæ excellentes mira perſpicuitate pictæ &c. ex edit. Sam. Quicchelbergi. 1553. fol. *Opus rarum & ſplendidum.* Sinceri notit. crit. p. 367.

Oeſterreich. Altharkomen vnd Regierung der löblichen Fürſten vnd des Lands Oeſterreich. Baſel ſ. a. in fol. *Liber perrarus.* Liter. Wochenbl. I. p. 161.

Officium b. Mariæ uirginis. Venet. 1589. *Liber rarus.* Bauer.

Oihenarti (Arnaldi) Notitia utriusque Vaſconiæ. Pariſ. 1638. 4. *Liber rarus.* Bibl. Mencken. p. 521.

Oizeliana bibliotheca uid. Catalogus.

Olai (Erici) Suecorum Gothorumque hiſtoria usque ad annum 1464. cum notis Jo. Loccenii. Holm. 1654. 4. *Editio rara & optima.* Bauer.

Olai (Laurentii) Chronicon Epiſcoporum Lincopienſium.

Digitized by Google

enſium. Südercopiæ 1523. 8. *Liber perrarus.* Bauer.

Oldenbarnevelts Leven en Sterben. ſ. l. 1648. 4. *Liber in Belgio prohibitus.* Bibl. Zuglichem. p. 146.

Olearius (Adam) Rélation du voyage en Moſcovie, Tartarie & Perſe, augmenté du voyage de Mandelslo aux Indes orientales, dans l' Empire du Mogol, des Isles de l' Orient, du Japon, de la Chine, augmentée par Wicquefort, auteur de l' Ambaſſadeur & ſes fonctions. Paris 1666. 4. mai. Voll. II. Editio rara. Catal. Briff. a Slawiet. p. 254.

Oliger *Pauli*, twen Sendtbrieven, 1.) aen Frid. Breekling, 2.) aen Moſes German. Amſt. 1699. 8.

— de groote Rœper uyt de Stadt, ende een Stemme uyt den Tempel Bekent-maekende het Evangelium Abrahams ib. 1700. 8. *Libri rari.* Bibl. Salthen. p. 537.

Oliveri (Jani) Pandora, lat. & gall. Pariſ. 1542. 8. *Liber rarus.* Bibl. anon. Hag. III. p. 332.

Olmo (Gio Franc.) Relazioni della republica di Venezia. In Venez. 1628. 4. *Liber rarus.* Osmont II. p. 21.

Olmo (Vinc. de) Lithologia o Explication de piedras y Otras Antiguidades halladas en las Canias que ſe abrieron para los fondamentos de la Capilla de Noſtra Senora de los Deſampadores de Valencia. En Valencia 1653. 4. *Liber rarus.* Osmont II. p. 21.

Ona (Pedro de) Auraco domado. Madrid 1605. 8. *Liber rarus.* Bibl anon. Hag. III. p. 227.

Onoſander de optimo imperatore eiusque officio ſ. l. 1494. 4. *Editio rara & elegans.* Bauer.

— ſtrategicus ſ. de imperatoris inſtitutione. Acced.

in

in eundem Jani Gruteri uberior commentat. it. M. Aemilii Porti brenes obſeruatt. Heidelb. 1600. 4. c. figg. *Liber rarus.* Bibl. Chriſt. I. p. 436.

Onoſander L' art militaire, ou il eſt traité de l' office & du devoir d' un bon Chef de guerre, traduit en françois & illuſtré d' annotations par Blaiſe de Vigenere. Paris 1605. 4. *Verſio rara & bona.* Osmont II. p. 22.

Oppiani de natura & uenatione piſcium Libri, latine, Laur. Lippio Collenſi interprete. Florent. 1478. 4. *Liber rariſſimus.* Osmont. II. p. 23.

— de natura — piſcium Libri V. græce. Florent. apud Junt. 1515. 8. *Editio perrara & egregia.* Bauer.

— de uenatione Libri IV. & de piſcatu libri V. Gr & lat. cum commentar. Conr. Rittershuſii. Lugd. B. 1597. 8. *Editio rara.* Bibl. Menck. p. 150.

Opus regale, in quo: Epiſtola conſolatoria ad repellendum omnes cauſas triſtitiæ; de officio pietatis in defunctos; de pugna partis ſenſitiuæ & intellectiuæ; Epiſtola notabilis, in qua multa curioſa ſub breuibus tanguntur; tractatus de laudibus ac triumphis trium liliorum in ſcuto regis Chriſtianiſſimi; tractatus de cognitione electorum a reprobis; tractat. de XII. perſecutionibus Eccleſiæ Dei ualde delectabilis; de magnificentia gloriæ Salomonis, & ponuntur opiniones tam diuinarum ſcripturarum quam ſanctorum Doctorum, Salomon ſit ſaluus, uel damnatus; tractatus de duplici cauſa contritionis &c. Papiæ 1507. fol. *Liber rarus.* bibl. anon. Hag. I. p. 202.

Opuſcula uaria de latinitate Juris conſultorum ueterum, iunctim edidit & animaduerſionibus illuſtrauit Car. Andr. Dukerus. Lugd. Bat. 1711. 8. *Liber infrequens.* Bibl. Chriſt. II. p. 25.

Digitized by Google

Libro da Oracao commun e adminiſtracao dos Sacramentos e outros Ritos e Cæremonias da Igreja conforme o uſo da Igreja de Inglaterra. Oxfordra 1695. fol. *Liber Indianis diſtributus, hinc apud nos rariſſimus.* Bibl. anon. Hag. I. p. 36.

Oraculum neues, in welchem 77. Fragen von allerhand verborgenen ſachen artig entdecket werden. Franf. 1677. 4. *Liber rarus.* Catal. Smidsberg. I. p. 74.

Oratio Legatorum Sereniſſimi Regis Hungariæ & totius regni coram Sereniſſimo Archiduce Ferdinando Vicario & principibus Imperii Norimbergæ XIII. Cal. Decembr. 1522. habita in 4. *Scriptum rarum.* Blaufus Beytr. I. p. 100.

Orationi in materia civile e criminale de gli hiſtorici Greci e Latini, antichi e moderni. Vineg. 1561. 4. *Liber rarus.* Bibl. anon. Hag. II. p. 205.

Oratco (Cobarrovias) Teſoro de la lengua Caſtellana Eſpanola. Madrid 1611. fol. *Liber rarus.* Bibl. Sarraz. I. p. 186.

Oratorum ueterum orationes græcæ, cum interpretat. quarundam, ex edit. Henr. Stephani. Pariſ. 1575. fol. *Editio rara.* Bauer.

Orbini (Mauro) il regno degli Slaui, hoggi corrottamente detti ſchiavini, dalla loro origine ſino all anno 1370. Peſaro 1601. fol. *Liber rarus.* Bibl. Menck. p. 594. Bauer.

Ordonance, de Louis XIV. touchant la Marine. Paris 1681. 4. *Editio rara.* Catal. Briff. a Slawiet. p. 255.

Ordonances de Louis XIV. données a Paris 1669. concernant la iurisdiction des Prêvots des Marchands de la ville de Paris, touchant les marchandiſes, qui entrent dans la dite ville, tant par eau, que par voitures. Paris 1676. fol. *Liber rarus.* Catal. Briff. a Slawiet. p. 118.

Oresme

Oresme Nicol. uid. Ariſtotelis Ethica.

L' Ordre de chevalerie, compoſé par un chevalier, lequel en ſa vieilleſſe fut Hermite. Lyon 1510. fol. c. figg. *Liber rarus.* Osmont II. p. 24.

L' Ordre qui a été tenu à la joyeuſe entrée du Roi Treschrétien Henry II. en ſa ville de Paris le 6. Juin 1549. c. figg. & arcu triumph. in 4.

— & forme, qui a été tenue au ſacre & couronnement de Madame Catherine de Medicis, Reine de France, fait en Egliſe de St. Denys le 10. Juin 1549. in 4. *Liber uterque perrarus.* Bibl. anon. Hag. II. p. 190.

Oricellarii (Bernardi) de bello Italico commentarius. Londini 1724. 4. *Liber rarus.* Bibl. Menck p. 558. Bauer.

Origenes contra Celſum Romæ 1481. fol. *Liber rariſſimus.* Smith Catal. libr. rariſſ. p. 44.

Origine di molte citta del mondo & particularmente di tutta Italia in proſa & in verſo col' Calendario hiſtorico apartenente alla detta origine cum lineis rubris. Venet. 1592. 4. *Liber rarus.* Bibl. Sarraz. II. p. 124.

— des ornemens des Armoires. Lyon 1680. 12. c. figg. *Liber rarus.* Catal. Neaulm. p. 236.

Orii *Remenſis* opera, tam uerſibus, quam ſoluta oratione compoſita, in quibus poëmata diuerſi generis, Epigrammata, Orationes & Epiſtolæ. Lugd. 1507. fol. *Liber rarus.* Osmont II. p. 24.

Orlandi (Pellagr. Ant.) Abecedario pittorico, nel quale ſono deſcritte le patrie, i Maeſtri, edi Tempi ne' quali fiorirono circa quattro profeſſori di pittura, di ſcultura e d' Architettura, diviſo in III. Parti. Acc. le vite de' Pittori, Scultori &c. Ro-

Digitized by Google

ma 1640. 4. c. figg. *Liber rarus.* Catal. Briff. a Slawiet. p. 255.

Pucelle d' Orleans uid. Hiſtoire tragique.

L' Orme (Philibert de) l'Architecture. Paris 1576. fol. c. figg. *Liber rarus.* Bibl. Chriſt. I. p. 380.

Orologgi (Giuſeppi) Iſtoria della Guerra ſacra di Geruſalemme, raccolta in XXIII. Libri; per Guglielmo, Archiveſcovo di Tiro, tradotta da Crologgi. In Venez. 1562. & 1610. 4. *Liber perrarus.* Osmont II. p. 25.

Oroſii *Presbyteri* in Chriſtiani nominis querulos ſ. Hiſtoriarum Libri VII. Auguſt. 1471. fol. *Editio prima perrara.* Bibl. anon. Hag. I. p. 239.

— Oroſio Iſtorie, tradotte per Giovanni Guerini da Lanziſa, nuovamente ſtampato. ſ. l. & a. in 8. *Liber rarus.* Osmont II. p. 25.

Orſato (Sertorio) Marmi eruditi, overo Lettere ſopra alcune antiche Inſcrizioni. Padova 1659. 4. *Liber rarus.* Bibl. Menck. p. 202.

Ortelii (Abrah.) Theatrum orbis terrarum. Antuerp. 1579. fol. *Editio rara.* Catal. Briff. a Slawiet. p. 119.

Ortenburg Vrſprung des Schloſſes Ortenburg oder Origo & hiſtoria Budiſſinenſis fol. *Liber rarus, ſed imperfectus & in herba ſuppreſſus.* Bibl. Menck. p. 397.

Ortizii (Blaſii) Deſcriptio templi Toletani. ſ. l. 1549. 8. *Liber rariſſimus.* Osmont II. p. 26.

Ortus ſanitatis de Herbis & Plantis, Animálibus, Avibus, Piſcibus & Lapidibus. ſ. l. & a. c. figg. *Liber rarus.* Bauer.

— ſanitatis de herbis, plantis, avibus, reptilibus & de urinis, nec non de uenis in terris naſcen-

Digitized by Google

ſcentibus &c. Mogunt. 1491. fol. mai. c. figg. *Liber perrarus.* Osmont II. p. 26. ubi & uerſio Gallica memoratur.

Ortulus ſanitatis de ghenochliche Gharde der Suntheit. Lübeck 1492. fol. & ibid. 1510. fol. *Editiones perrarae.* a Seelen ſelect. liter. p. 560. ſqq. Bœrner Noct. Guelf. p. 186.

Orus Apollan d'Egypte de la ſignification des notes hieroglyphiques des Egyptiens. Paris 1543. 8. c. figg. *Liber rarus.* Bibl. anon. Hag. III. p. 146.

Oſiandri (Andr.) harmoniæ euangelicæ Libri IV. Baſil. 1561. fol. *Liber inſignitur rarus.* Catal. Süsmilch. p. 90.

Oſiandri (Lucæ) Epitomes hiſtoriæ eccleſiaſticæ Centuria I. II. III. Tubing. 1592. Cent. IV. ib. 1595. Cent. V. ib. 1597. Cent. VI ib. 1598. Cent. VII. ib. 1599. Cent. VIII. ib. 1602. Cent. IX-XV. ib. 1604. Centuriæ XVI. Pars prima ibid. 1602. Pars altera ib. 1603. 4. *Opus rarum in pretio habendum.* Theſ. bibl. I. p. 113.

Oſorii (Hier.) opera omnia Voll. IV. Romæ 1592. fol. *Opus perrarum.* Bauer.

Osnabrugenſis Eccleſia uid. Acta ſynodalia.

Oſſat (Arnold Cardinal.) Lettres au Roy Henri le Grand, & a Mr. de Villeray. Paris 1627. fol. *Liber rarus.* Catal. Briff. a Slawiet. p. 119. Bibl. Chriſt. II. p. 97.

Oſſulevani (Phil.) hiſtoriæ catholicæ Hiberniæ compendium. Vlyſſipone 1621. 4. *Liber perrarus.* Osm. II. p. 27.

Otalora Joh. de uid. Arze.

Othonis (Jul. Conr.) Grammatica hebræa, methodice tractata pro more Rabbinorum. Cui annexa

eſt demonſtratio uſus ſanctæ linguæ ex primo capite Geneſeos; cum abbreuiaturis Rabbinorum ſecundum ordinem alphabeti. Norib. 1605. 8. *Liber rarus.* Sinceri Neue Nachr. p. 485.

Otthers (Jac.) Erſtes Buch Moſis gepredigt und den einfältigen zu gut in ein kurze Summa verfaſſet darinn man gründlich findet den ganzen handel vnſers Heylſi vnd Seligkeit. Hagenaw 1538. 4. *Liber rarus.* Altes aus der Geſch. I. p. 249.

Ottomanniſche Pforte neueröffnete II. Theile. Augſp. 1694. & 1700 c. figg. fol. *Huius operis pars I. eſt rarior.* Bibl. Menck. p. 453.

Ottonajo (Giov. Battiſta del) le canzoni, overo Maſcherate carnaſcialeſche. ſ. l. 1559. 8. *Liber perrarus.* Osmont II. p. 27.

Ovaglie (Alfonſo d') iſtorica narrazione del Regno di Cile In Roma 1646. fol. *Liber infrequens.* Osmont l. c.

Oudaan (Joach.) Roomſche Mogentheyt uyt Medalien. Amſt. 1671. 4. c. figg. *Liber rarus.* Bibl. Menck. p. 227. Bauer.

d' Oudegherſt (Pierre) les Chroniques & Annales de Flandres depuis l' an de J. C. 620. jusqu' en 1476. Anvers 1571. 4. *Liber rarus.* Bauer.

Overbeke (Bonaventura ab) Reliquiæ antiquæ urbis Romæ, quarum ſingulas perſcrutatus eſt, ad uivum delineauit, dimenſus eſt, deſcripſit, atque in aes incidit Bonauent. ab Overbeke. Opus poſthumum editum a Mich. ab Overbeke elegantiſſimis figuris & quamplurimis inſigne. Amſt. 1708. Voll. III. fol. max. *Opus rarum & elegans.* Osmont II. p. 27. Gallice extat ſub tit. Reſtes de l' ancienne Rome. Amſt. 1709. fol. Bauer.

P.

Digitized by Google

P. Ovidii *Naſonis* uita per Aldum ex ipſius libris excerpta; Heroidum epiſtolæ; Amorum libri III. de arte amandi Libri III. de remedio amoris Libb. II. de medicamine faciei; Nux; Somnium Pulex & Philomela, Sabini epiſtolæ III. Venet. in ædib. Aldi 1515. 8. *Editio rariſſima.* Bibl. Chriſt. II. p. 147.

—— heroides epiſtolæ cum commentariis. Venet. 1543. fol. *Editio rara ac elegans.* Bibl. Sarraz. I. p. 167 Bauer.

—— heroides epiſtolæ, cum interpretibus Huberti-no creſcentinatis & Jano Parrhaſio. Eiusdem Sappho cum Domitio & Ibis cum Chriſt. Zaroto; cum enarrationibus Jod. Badii Aſcenſii & annotationib. J.B. Egnatii Venet. 1574. 4. *Editio accurata & rara.* Bibl. Sarraz. II. p. 172. Bauer.

—— de arte amandi, de remedio amoris, in Ibin, de Nuce, de faſtis, de triſtibus, de Ponto, de pulice, ac de Philomela. ſ. l. & a. in fol. *Editio rara ac nitidiſſima.* Smith Catal. libror. rariſſ. p. 46.

—— de arte amandi Libri III. nec non de remedio amoris Liber unus. Aug. Vindel. 1471. fol. *Editio rariſſima.* Osmont II. p. 28.

—— de arte amandi & remedio amoris cum comment. Venet. 1494. fol. *Editio rara.* Bibl. Sarraz. I. p. 167.

—— i libri de arte amandi, tradotti in terza rime Milano 1481. 4. In Firenze 1488. 8. Venet. 1547. 8. *Verſiones perrarae.* Osmont II. p. 28.

—— Metamorphoſ. Libri XV. Venet. 1530. 16. Pariſ. 1541. 12. *Editiones perrarae.* Sinceri Anal. p. 176.

—— Metamorphoſ. Libb. XV. Raphælis Regii Valaterrani luculentiſſima explanatio cum novis Jac.

Micylli additionibus. Lactantii Placidi in singulas fabulas argumenta. Eruditissimor. viror. Cœl. Rhodigini, Jo. Bapt. Egnatii Henr Glareani, Giberti Longolii & Jacobi Fanensis in pleraque — annotationes. Venet. 1565. fol. c. figg. *Editio rara.* Sinceri anal. p. 176.

P. Ovidii La bible des poëtes de metamorphose, ou les Metamorphoses d'Ovide translatées du latin en françois. Paris 1493. fol.

— le grand olympe des histoires poëtiques du Prince de Poésie Ovide Naso, en ses Metamorphoses translat. du Latin en françois. Paris 1537. 8. *Versiones rara.* Osmont II. p. 30.

— Ovidio metamorphoseos vulgare. Venet. 1497. fol. c. figg. *Versio perrara.* Sinceri Anal. p. 171. Osmont II. p. 30.

— las transformaciones de Ovidio, traducidas del verso latino en Tercettas y Ottavas Rimas por el Licenciado Viaria en lengua vulgar castellana con el commento y explicacion de las fabulas, reduziendolas a philosofia natural moral; a astrologia y historia. Valladolid 1589. 4. *Liber rarissimus.* Bibl. Sarraz. II. p. 180.

— Metamorphosis van Ovidius door Burchoorn. Rotterd. 1637. 8. c. figg. *Versio rara.* Bibl. Smidsberg. II. p. 119.

— Epistolæ, Elegiæ, de remedio amoris, de medicamine faciei, de nuce, de tristibus, de Ponto, de pulice, de Philomela, in Ibin, de fastis ac Epistola consolatoria ad Liuiam Augustam. Mediol. s. a. fol. *Editio perrara ac nitidissima.* Smith Catal. libr. rariss. p. 46.

— Epistole d'Ovidio di Luca de Pulci. In Firenze 1488. 8. *Versio rarissima.* Osmont II. p. 32.

P. Ovi-

P. Ovidii in Ibin. Venet. 1484. fol. *Liber rariſſimus.* Bibl. Sarraz. I. p. 167.

— opera Romæ 1471. fol. Bonon. 1471. fol. Venet. 1474. fol. Mediol. 1477. fol. II. Voll. Parmæ 1477. fol. Vicent. 1480. fol. *Editiones rariſſimæ.* Osmont I. p. 28. Smith Catal. libr. rariſſ. p. 45. Theſ. bibl. I. p. 167.

— opera omnia. Pariſ. 1536. 8. Voll. III. ex edit. Dan. Heinſii. Lugd. Bat. 1629. 12. Voll. III. *Editiones raræ ac nitidæ.* Bauer.

Ozanam Dictionaire mathematique dans le quel ſont contenu les termes des Arts & des ſciences, avec des raiſonnemens, qui conduiſent peu à peu l'eſprit à une connoiſance vniverſelle des Mathematiques. Amſt. 1691. 4. c. figg. *Liber rarus.* Catal. Briff. a Slawiet. p. 256.

— cours de Mathematiques, qui comprend toutes les parties de cette ſcience les plus utiles & les plus néceſſaires à un homme de guerre & à tous ceux qui veulent ſe perfectioner dans les Mathematiques. a Paris 1693. 8. Voll. V. c. figg. *Liber rarus.* Catal. Briff. a Slawiet. p. 579.

P.

Pacifici (Maximi) Poetæ Aeſculani, Hecatelegium; ſive Elegiæ nonnullæ iocoſæ & feſtivæ, laudes ſumorum virorum, urbium & locorum; Invectivæ in quosdam; Laudes patriæ Aeſculanæ & alia quædam iucunda & docta. Florent. 1489. 4. *Editio prima perrara.* Osmont II. p. 34.

— hecatelegium Bo n. 1523. 4. *Editio rara.* Osmont l. c.

de Pagan (Comte) Relation hiſtorique & geogra-

phique de la grande Riviere des Amazones dans l'Amerique. Paris 1659. 8. *Liber infrequens.* Bauer.

Paganini Declamationes octo. Florent. 1630. 4. *Liber rarus.* Bibl. Sarraz. II. p. 164.

Pagenſtecheri (Alex. Arn.) de iure ventris liber ſingularis, cui accedunt eiusdem de cornibus & cornutis diſſertationes duæ. Bremæ 1714. 12. *Liber infrequens.* Osmont p. 34.

Pagi (Ant.) critica hiſtorico-chronologica in Annales eccleſiaſt. Cæſ. Card. Baronii, Henrici Spondani, eius epitomatoris, ordine ſervato. Pariſ. 1689. fol. *Editio rariſſima.* Catal. Süſſmilch. p. 251.

Pagnini (Santis) Theſaurus linguæ ſanctæ, ex R. David Kimchi contractior & emendatior. Ex offic. Rob. Stephani ſ. a. in 4. *Editio rara.* Freytag appar. III. p. 177.

Paleotæ (Gabr.) De bono ſenectutis. Antwerp. 1595. 8. *Liber rarus.* Osmont II. p. 36. Bibl. Sarraz II. p. 67. Bauer.

— de ſacri conſiſtorii conſultationibus. Venet. 1596. 4. *Liber rarus.* Catal. Smidsberg. I. p. 37.

Le Palais de l'honneur, contenant l'origine & explicat. des armoires, deviſes, tournois, des ordres militaires, des ceremonies aux ſacres, entrées, obſeques de Rois & l'origine & progres des familles de France de Lorraine & de Savoye (par F. Anſelme) a Paris 1644. 4. c. figg. *Liber rarus.* Bibl. Menck. p. 725.

Palamæ (S. Gregorii) *Archiep. Theſſalonic.* per fictionem perſonarum orationes duæ, mentis corpus accuſantis & corporis contra ſe defendentis: itemque Judicum ſententia, gr. & lat. Pariſ. 1553. 4. *Liber rariſſimus.* Bibl. anon. Hag. II. p. 203.

Pa-

Digitized by Google

Palatii (Joh.) Monarchia occidentalis, ſcil. Aquila inter lilia Venet. 1671. Saxonica ibid. 1673. Sancta ſ. Bavarica, ib. 1674. Franca, Sueva & vaga ib. 1679. & Auſtriaca Partt. II. ib. eod. fol. *Libri rari.* Bibl. Menck. p. 348.

— Geſta Pontificum Romanor. Tomi V. Venet. 1687-1690. fol. c. figg. *Opus rarum.* Bibl. Menck. p. 562.

Paliſſy (Bernard de) de la Nature des Eaux de fontaines, des Metaux Sels, Salines, des Pierres, des Terres, du Feu et des Emaux. Paris 1580. 4. *Liber rarus.* Osmont II. p. 36.

Hiſtoire Palladienne, traitant des geſtes & genéreux faits d'armes & d'amours de pluſieurs grands Princes & Seigneurs, & ſpecialement de Palladien fils du Roi Milanor d'Angleterre & de la bellè Selerine — en volgair françois; par Cl. Collet. Paris 1555. fol. *Liber rarus.* Osmont II. p. 36.

Pallavicino (Sforza) Iſtoria del Concilio di Trento, compendiata da Caliſto Puccinelli. Romæ 1660. 4. *Liber rarus.* Bibl. Sarraz. II. p. 37.

Palliot (Pierre) la vraye & parfaite ſcience des armoiries, ou indice armorial de Louvant Gelliot augmentée. Dyon 1664. fol. *Editio rara.* Bauer.

Pallu (Etienne) coutume de Touraine, commentée. Tours 1661. 4. *Liber rarus.* Osmont II, pag. 37.

Palmarii (Juliani) de morbis contagioſis Libri VII. Pariſ. 1578. 4. *Liber rarus.* Osmont II. p. 38.

Palme (de la) la Navarride, ou hiſtoire du royaume de Navarre en vers françois. Paris 1602. 8. *Liber rarus.* Catal. Smidsberg. II. p. 118.

Paludani (M.) Apologia Conſtitutiones Vrbanianæ,

næ, quæ incipit in Eminenti Eccleſia A. 1651. in 4. *Scriptum rarum.* Bibl. Sarraz. II. p. 36.

Pamelii (Jac.) Liturgia Latinorum. Col. 1571. 4. Voll. II. *Opus infrequens.* Osmont II. p. 38.

Pamingeri (Sophoniæ) Epitaphia Leonarti Pamingeri, Aſchauienſis, viri pietate, eruditione & virtute præſtantis &c. ſ. l. 1568. 4. *Scriptum rarum.* Sinceri Neue Nachr. p. 336.

Les amours de Pamphile & de Galatée, paraphraſes en vers françois du poema latin de Pamphilus Maurilianus, avec le latin en marge. Paris 1494. fol. *Liber rariſſimus.* Osmont II. p. 38.

Panciroli (Guido) Raccolta di alcune coſe più ſegnalate, che ebbero gli Antichi, e di alcune altre trovate da moderni, con le conſiderazioni di Flavio Gualtieri da Tolentino. Venez. 1612. 4. *Liber rarus.* Osmont II. p. 38. Bibl. Sarraz. II. p. 203. Bauer.

— les antiquités perdues & les choſes nouvellement inventées traduit de l'Italien de Guy Pancirole ſur la verſion latine d'Henri Salmuth de 1599. 8. Lyon. 1617. 8. *Liber rarus.* Osmont II. p. 39.

— de claris legum interpretibus libri IV. Venet. 1637. 4. *Liber rarus.* Bibl. Menck. p. 48. Bauer.

Pandulphi *Piſani*, Gelaſii papæ II. vita cum commentario Conſtant. Caietani. Romæ 1638. 4 *Liber rarus.* Theſ. bibl. II. p. 366.

Panegyrici veteres Latini, nec non Titi Petronii Arbitri Satyricon & Dictys Cretenſis. Mediol. 1477. 4. *Liber rariſſimus.* Osmont II. p. 39.

Panegyrici duo Cromwello ſcripti, unus a legato regis Portugalliæ, alter a quodam Jeſuita. ſ. l. 1654. 4. *Liber perrarus.* Bauer.

Pan-

Digitized by Google

Pannonii (Joh.) Panegyricus in laudem Bapt. Guarini Veronenſis, præceptoris ſui, conditus Viennæ 1512. 4. *Scriptum perrarum.* Janozki Nachr. IV. p. 166.

Panormitani (Abbatis) commentarii in Decretales. Venet. 1474. fol. *Liber rariſſimus.* Osmont II. p. 39.

— opera omnia. Lugd. 1512. fol Voll. IV. *Opus perrarum.* Bibl. Sarraz. II. p. 38.

Panthera *Parentino* (Giov. Ant.) Monarchia del noſtro ſignor Gieſu-Chriſto. Venez. 1586. 8. *Liber rarus.* Osmont II. p. 41.

Panvinii (Onuphrii) faſti & triumphi Romani a Romulo rege ad Carol. V. Cæſ. Aug. cum iconibus Imperatorum e muſeo Jac. Stradæ. Venet. 1557. fol. *Opus infrequens.* Osmont II. p. 40.

— de ludis Circenſibus Libri II. De triumphis Liber unus. Quibus univerſa fere Romanorum veterum ſacra ritusque declarantur ac figuris æneis illuſtrantur. Venet. 1600. fol. mai. *Opus rarum.* Sinceri Neue Nachr. p. 490.

— antiquitatum Veronenſium Libri VIII. nunc primum in lucem editæ. Patau. 1647. fol. & ibid. cum figuris quam plurimis 1668. fol. *Editiones raræ.* Sinceri Neue Nachr. p. 492.

Panurgi (Vincentii) Epiſtola de tribus impoſtoribus Gaſſendo, Bernerio & Nevræo ad Joh. Bapt. Morinum. Parſ. 1654. 4. *Scriptum infrequens.* Osmont II. p. 40.

Papa. Dos tratados del Papa & di ſu autoridad, y de la Meſſa. ſ. l. 1588. 8. *Editio rara originalis.* Osmont II. p. 41.

— fœmina inter Leonem IV. & Benedictum III. Lugd. Bat. 1691. 8. *Liber rarus.* Bauer.

Pa-

Paphii (H.) de reſurrectione libellus. Bonon. 1587. 4. *Liber rarus.* Bibl. Sarraz. II. p. 69.

Papiæ Vocabularium latinum. Mediol. 1476. fol. *Editio prima rariſſima.* Osmont II. p. 41.

Paprocii (Barthol.) ſ. *Paprockeho* ſpeculum Nobilitatis Moraviæ Partes IV. bohemice. Olomutii 1593. c. figg. fol. *Liber rarus.* Bibl. Menck. p. 380. Bauer.

Paracelſe la toiſon d'or, ou la fleur des Treſors, en laquelle eſt méthodiquement traité de la pierre des Philoſophes, traduit de l'allemand. Paris 1512. 12. c. figg. *Liber rarus.* Osmont I. p 42.

Paracelſica medicina vid. Faſciculus.

Paradin (Guillaume) Hiſtoire de notre temps, depuis l'avénement de Francois I. a. la couronne en 1515. jusqu'en 1549. traduit du latin par lui même, avec une continuation tirée d'autres auteurs juſqu'en 1557. Lyon 1558. 16. & a Paris 1590. 8. *Editiones rarae.* Osmont II. p. 42. Theſ. bibl. I. p. 232.

Paradini (Claud.) & *Gabrielis Simeonis* ſymbola heroica. Antuerp. 1583. 12. *Liber rarus.* Bibl. Salthen. p. 606.

Paradiſo (Jac. de) tractatus perutilis de veritate dicenda aut tacenda. ſ. l. & a. in fol. *Liber perrarus.* Osmont II. p. 43.

Parallelo politico delle republiche antiche e moderne. Padova 1627. 8. *Liber infrequens.* Bibl. Sarraz. III. p. 35.

Parallelum olivæ, nec non olivarii Angliæ protectoris. Lond. 1656. fol. *Liber paucis viſus perrarus.* Bibl. Salthen. p. 115.

Paraſacchi (Domen.) Raccolta delle principale fontane

Digitized by Google

tane dell'inclita citta di Roma, deſegnate & intagliate Rom. 1637. 4. c. figg. *Liber rarus.* Bibl. Chriſt. I. p. 390.

Paré (Ambroiſe) les oevres chirurgicales. Paris 1614. fol. *Liber rarus.* Osmont II. p. 43.

Parei (Jo. Phil.) deliciæ poëtarum Hungaricorum. Frf. 16 9. 12. Voll. IV. *Collectio rara.* Bibl. Chriſt. II. p. 197.

Parent (Louis) le tableau des merveilles de l'univers. Franequ. 1661. 4. *Liber rarus.* Catal. Smidsberg. I. p. 87.

Paris. Hiſtoire de noble & vaillant Chevalier Paris, & de la belle Vienne, fille du Dauphin de Viennois Paris ſ. a. in 4. *Liber rarus.* Osmont II. pag. 43. ſq.

Paris (Matthæi) hiſtoria maior ſ. Rerum Anglicarum hiſtoria, edita ſtudio Matth. Parkeri. Lond. 1571. fol. *Editio rara & optima.* Bauer.

Pariſienſes antiquitates vid. Supplementum.

Pariſot (Jean Bapt.) la foi devoilée par la raiſon, dans la connoiſance de Dieu, de ſes myſtères & de la nature. Paris 1681. *Liber ob impia dogmata ſuppreſſus.* Osmont II. p. 44.

Parival (de) abregé de l'hiſtoire de ce ſiecle de fer, contenant les miſeres & les calamitez des derniers temps, avec leurs cauſes & pretextes jusqu'au couronnement du Roi des Romains Ferdinand IV. Leyde 1654. 8. *Liber rarus.* Bibl. anon. Hag. III. p. 336.

Parkinſon (Jo.) theatrum botanicum ſ. herbarium ampliſſimum, anglice deſcriptum. Lond. 1640. fol. Voll. II. *Opus rarum & bonum.* Osmont II. p. 44.

Parri

Digitized by Google

Parri (Petri) hiſtoria de rebus Joannis, regis Daniæ. Hafniæ 1560-1597. 4. *Opus rarum.* Bauer.

Parthenii (Bernardini) in Q. Horatii Flacci carmina atque epodos commentarii. quibus poetæ artificium & via ad imitationem atque ad poetice ſcribendum aperitur. Venet. 1584. 8. *Liber perrarus.* Gerdeſ. ſcrin. antiquar. VIII. p. 716.

Partenopeo (Hercule) deſcrittione della patria del Friuli. Venet. 1623. 4. c. figg *Liber rarus.* Bibl. Menck. p. 595. Bauer.

Partlicius (S.) homo redivivus ſ. actus iuridicialis ſatyricus. Lugd. Bat. 1626. 8. *Liber rarus.* Bibl. Smidsberg. II. p. 43.

Paruta (Paolo) Storia Veneziana. Venez. 1654. 4. *Liber rarus.* Bibl. Menck. p. 590.

Paſii (Curii Lanciloti) Grammatica lat. tali titulo: Habes candidiſſime Lector in hoc opere Ignorata ab aliis Grammaticis nec non omiſſa vel in Curia (*incuria*) vel inſcitia quæ ad Methodicen pertinent a Varrone usque in hodiernum diem &c. Regii 1504. fol. & Argentor. 1518. *Editiones perrarae.* Sinceri Notit. crit. p. 12. Blaufus Beytr. I. pag. 60.

Paſquier (Etienne) les Recherches & autres oeuvres pour la defenſe de nos Rois. Paris 1622. 8. *Liber rarus.* Bauer.

Paſquillus Paſquilli e Roma migrantis & Cyri cuiuspiam dialogus de Rom. Curiæ Moribus. Vtopiæ ſ. a. in 8. *Liber rariſſimus.* Bibl. Sarraz. III. p. 116.

Paſquino (Mæſtro) Apologia degli Academici di Banchi di Roma contra Lodovico Caſtelvetro in forma d'uno ſpaccio. Parma 1558. 4. *Liber rarus.* Bauer.

Paſ-

Digitized by Google

Paſquino (Mæſtro) in eſtaſi nuovo e multo più pieno ch'el primo inſieme col viaggio de l'inferno, aggiunte le propoſitioni del medeſimo da diſputare nel Concilio di Trento. ſ. a. in Roma in 8. *Liber rariſſimus.* Osmont II. p. 46.

Paſſeratii (Jo.) Kalendæ Januariæ & varia quædam poematia. Quibus acceſſerunt eiusdem Autoris miſcellanea nunquam antehac typis mandata. Pariſ. 1606. 8.

— orationes & præfationes ib. 1606. & 1637. 8. *Liber uterque rarus.* Theſ. bibl. I. p. 25.

Paſſe-tems de tout homme & de toutte femme. Paris ſ. a. in 4. *Liber rarus.* Osmont II. p. 47.

Pater noſter, Ave Maria und der Glaube eigentlich nach dem rechten Text. Heidelb. 1494. 4. *Libellus perrarus.* Altes aus-der Geſch. I. p. 70.

Paterno (Ludov.) le nuove fiamme. In Lione 1568. 16. *Liber infrequens.* Osmont II. p. 47.

Pathelin le grand & le petit. Paris 1490. 4.

— avec le Teſtament à quatre perſonnaiges & en rime françoiſe. Paris ſ. a. 16. *Librirari.* Osmont II. p. 47.

Patini (Caroli) Epiſtola de numiſmate antiquo Auguſti & Plotonis Baſil. 1675. 4.

— Natalitia Jouis in numiſmate Imp. Anton. Caracallæ expreſſa. Patavii 1681. 4. *Scriptarara.* Bibl. Salthen. p. 5.

Paton (Bartolome Ximenes) hiſtoria de la antiqua Nobleza de la ciudad de Jæn. Jean 1628. 4. *Liber rarus.* Bibl. anon. Hag. II. p. 183.

Patrice (Franc.) de l'inſtitution & adminiſtration de la choſe publicque. Traictat des vtilitez, Ars, & ſentences neceſſaires en icelles & de leurs inventeurs. Aorne de pluſiers belles ſciences & doctrines.

&trines. Tant de la ſaincte eſcripture, philozophie, humanité, poeterie, Medecine & aultres ſingularitez — translate & mis en francoys &c. a Paris 1520. fol. *Liber rarus.* Sinceri Notit. crit. p. 360.

Patrice (Puits S.) le voyage auquel lieu on voit les peines du purgatoire & auſſi les ioies du Paradis. Lyon 1506. 4. *Liber rariſſimus.* Osmont II. p. 47. ſq.

Patricii (Alexandri) Mars Gallicus ſ. de iuſtitia armorum & fœderum regis Galliæ Libri II. Editio noua & aucta. Cui acceſſit declaratio & deductio ſolida, qua Auguſtiſſ. Domus Auſtriacæ armorum æquitas oſtenditur. ſ. l. 1636. 4. & 1639. 12. *Editiones raræ.* Theſ. bibl. I. p. 144. Bibl. Salth. p. 431.

Patricio (Fr.) Paralleli militari col paragone delle milizie antiche in tutte le parti loro con le moderne fig. in Roma 1549. fol. *Liber rarus.* Bauer.

Patrizi (Franc.) Paralleli militari, ne quali ſi fa paragone delle milizie antiche con le moderne. In Roma 1594. fol. Tomi II. *Opus rarum.* Osmont II. p. 48.

Patru (Mr.) Oeuvres divers de l'academie françoiſe, ſes plaidoyers, harangues, lettres, vies de quelques uns de ſes amis, & des remarques ſur la langue françoiſe. Paris 1692. 12. Voll. II. *Liber rarus.* Catal. Neaulm. p. 231.

Pauli III. *Pontif. Max.* conſilium datum imperatori in Belgio per Cardin. Farneſium pro Lutheranis. Nicopoli Pamphiliæ 1540. 8.

— ad Carolum V. Imp. Epiſtolæ hortatoriæ ad pacem. Ipſius Caroli, tum ad eam, tum ad alias eiusdem concilii conuocatorias reſponſio. Franciſ-

ci.

Digitized by Google

Francor. R. aduerſus ipſius Caroli calumnias iſtola apologetica ad Paulum III P. M. ſcripta. riſ. 1543. 8. *Libri rari.* Sinceri Notit. crit. 112.

i Oliger uid. Oliger.

ini (Steph.) Dittionario Giorgiano e Italiano. Roma 1629. *Liber rariſſimus.* Sparvenfeld Cent. r. rariſſ. p. 69.

aniæ Deſcriptio Græciæ, græce. Venet. 1516. . *Editio prima perrara.* Osmont II. p. 49.

ſon (Joh.) Annales Paulini. Lond. 1687. 4. *Li- rarus.* Bauer.

iii (Petri) Comment. in Tit. Digeſt. & Codicis rem nauticam pertinentia, cum notis Vinnii. gd. Bat. 1647. 8. *Editio perrara.* Catal. Briſſ. lawiet. p. 585.

enſteinii (Laur.) Theatrum Saxonicum Par- III. Jen. 1608. fol. *Opus rarum.* Bauer.

ini (Q. Aſconii) Fragmenta. Acced. Georgii pezuntii de artificio Ciceronis orationum, item conis Polentani argumenta ſuper aliquot ora- ibus & inuectiuis Ciceronis ambo a Poggio entino editi, ac impreſſ. Venet. 1477. fol. *io elegans rariſſima.* Smith Catal. libr. rariſſ. 7.

) (D.) hiſtoria y viage del mondo en los inco es de la Europa, Africa, Aſia, America y olonica. En Madrid 1691. 4. *Liber rarus.* r.

iſi (Paolo) cioè J. Ceſari in oro, raccolti nel eſe Muſeo, e publicati colle loro congrue in- retazioni. Parma 1694. fol.

Ceſari in argento da Adriano a Caracalla e

Geta; e da Macrino à Eraclio. Parma 1701. 1703. & 1704. fol. Voll. III.

Pedruſi (Paolo) J. Ceſari in Medaglioni. Parma 1709. fol.

— J. Ceſari in metallo grande da Giulio Ceſare, ſino à L. Elio e da Ant. Pio ſino a Gordiano III. Parma 1714. 17 7. Voll. II.

— J. Ceſari proſequendo da Filippo ſino à Poſtumo; con parte de'Ceſari in metallo mezzano e piccolo. Parma ſ. a. fol.

— J. Ceſari in metallo mezzano, e piccolo, contenenti le megadglie di Domiziano, e di Domizia e di Giulia di Tito, per opera di Pietro Pieveno. Parma 1727. fol.

— J. Ceſari di metallo mezzano e piccolo contenenti la medaglie di Nerva, di Traiano, di Plotina e di Matidia, per medeſimo Piovene, ibid. 1727. fol. *Collectio X. Voll. conſtituens, rara integra conſpicienda.* Osmont II. p. 50.

Pegavienſis (Monachi) hiſtoria de uita & rebus geſtis Viperti comitis, item de bellis Friderici Magni auctore J. Garſone. Francof. 1580. fol. *Liber rarus.* Bibl. Sarraz. I. p. 134.

Pelargi (Chriſtoph.) Piæ precationes Græcorum in Turcia ex Græcorum horologio ſelectæ inque latinum translatæ. ſ. l. 1594. 12. *Libellus rarus.* Bibl. Salthen. p. 630.

Pelegrino (Franc.) Abecedario pittorico, nel quale ſono deſcritte de gli antichiſſimi Pittori, Scultori, Architecti &c. con la tavola de gli autori di tali Materie. Bologna 1719. 4. *Liber rarus.* Osmont II. p. 51.

Le Pelerinage (de l'homme. Paris 1511. fol c. fig. *Liber perrarus.* Bibl. Chriſt. II. p. 208.

Pe-

Peliſſerii hiſtoire de l'origine de la Royauté, & du prémier etabliſſement de la grandeur royale. Paris 1684. 8. c. figg. *Liber perrarus.* Catal. Briſſ. a Slawiet. p. 585.

Pelletier (Jean le) diſſertation ſur l'Arche de Noé. ſ. l. 1700. 12. *Liber infrequens.* Osmont II. p. 51.

Pembrok (La comteſſe de) l'Arcadie, traduit de l'Anglois de Phil. Sidney. Paris 1625. 8. Voll. III. *Verſio infrequens.* Osmont II. p. 209.

Penn (William) No croſſ, no crown ſ. l. & a in 8. *Liber rarus.* Bibl. Salthen. p. 624.

Pentateuchus hebraice Tomi II. Vlyſſipone ad annum 251. (i. e. 1491.) *Editio perrara.* Osmont II. p. 47.

Penthaire. Le Roman de Penthaire, ou l'Eſclave de fortune, en rime françoiſe. Paris 1530. 8. *Liber rarus.* Osmont II. p 51.

Peranda (Gio. Franc.) le lettere. Diviſe in II. parti. In Venet. 1601. 4. *Liber admodum rarus.* Theſ. bibl. I. p. 119.

Perboni (Hieron.) *Marchionis Inciſa ac Oviliarum Marchionis*, Oviliarium. Mediol. 1533. fol. *Liber rarus.* Bibl. Sarraz. I. p. 178.

Perceval Le Roman du vaillant Perceval le Gallois, par Meneſſier. Paris 1530. fol. *Liber perrarus.* Osmont II. p. 52.

Percyval (Rich.) Bibliotheca Hiſpanica. Lond. 1591. 4. *Liber infrequens.* Bibl. Sarraz. II. p. 198.

Il Peregrino, opera ingenioſa, nella quale dottamente & con leggiadria ſi ragiona del vero modo di honeſtamente amare. Venet. 1559. 8. *Liber rarus.* Bibl. anon. Hag. III. p. 341.

Pererii (Bened.) aduerſus fallaces & ſuperſtitioſas artes. Id eſt, de Magia, de obſeruatione ſomniorum & de diuinatione aſtrologica libri III. Lugd. ex offic. Juntar. 1592. 8. *Liber rarior.*

Pereſii (Mart) de diuinis apoſtolicis atque eccleſiaſticis traditionibus. Colon. 1549. fol. *Liber rarus.* Bibl. Smidsberg. I. p. 6.

Perez (Ant.) Pentateuchum fidei, ſ. uolumina V. de Eccleſia, de Conciliis, de ſcriptura ſancta, de traditionibus ſacris & de Romano pontifice Madriti 1620. fol. *Liber perrarus.* Osmont II. p. 51.

Perezii (Joſephi) diſſertationes eccleſiaſticæ, in quibus pleraque, quæ ad hiſtoriam eccleſiaſticam & politicam Hiſpaniæ remque diplomaticam ſpectant, accurate diſcutiuntur Salmanticæ 1688. 4. *Liber rariſſimus.* Sparvenfeld Cent. libr. rariſſ. p. 68.

Pergamino (Giac.) Il memoriale della lingua italiana di Giac. Pergamino, di Foſſombrone eſtratto dalla ſcritture de migliore e piu nobili autori antichi, col ſupplimento &c. corretto da Franc. Vanti. Secunda edit. Venet. 1617. fol. *Liber rariſſimus.* Bibl. Sarraz. I. p. 106.

Peringskiöld (Jo.) Konung Carl den XII. ätt oach Stammga'rd, i. e. hortus genealogicus Regis Sueciæ Caroli XII. ſ. l. & a. fol.

— hiſtoria Wilkinenſium, Theodorici Veronenſis ac Niflungorum Regum Gothicorum e lingua ueteri Scandica latine uertit Jo. Peringskiold. Stockh. 1715. fol. *Libri rari.* Bibl. Menck. p. 681.

Pariorii (Joach.) in omnes Titi Liuii conciones annotatt.

notatt. Paris 1542. 8. & cum ipſius Liuii concionibus. Baſil. 1545. 8.

Periorii (Joach.) de rebus geſtis uitisque Apoſtolorum Antuerp. 1552. 16. *Libri rari.* Theſ. bibl. II. p. 175.

Perleone. Sonetti del Canzonieri, ditto il Perleone. In Napoli 1492. 4. *Liber rarus.* Osmont II. p. 54.

Perotti (Nicol.) *Sypontini Epiſcopi*, Rudimenta grammatices. Romæ 1475. fol. Tarviſii 1476. fol. *Editiones rariſſimæ.* Smith Catal. libr. rariſſ. p. 47. Osmont II. p. 54.

Perrault (Mr.) Parallele des anciens & des modernes en ce qui regarde les arts & les ſciençes. Amſt. 1693. 8. Voll. II.

— les hommes illuſtres qui ont paru en France pendant ce ſiecle, ib. 1698. 8. *Libri rari.* Catal. Briſſ. a Slawiet. p. 588.

Perriers (Bonauent.) Cymbalum mundi, ou dialogues ſatiriques ſur differents ſujets a Paris 1557. 8. *Liber perrarus publice ſuppreſſus.* Osmont I. p. 231.

— idem liber, avec une lettre critique dans laquelle on fait l'hiſtoire, l'analyſe & l'apologie de cet ouvrage par Proſp. Marchand. Amſt. 1711. 12. *Editio rara.* Catal. Neaulm. p. 121.

Perrier (Franc.) Icones & ſegmenta illuſtrium e marmore tabellarum, quæ Romæ adhuc extant. Rom. 1645. fol.

— Centum imagines & ſtatuæ urbis Romæ, ib. 1638. fol. *Libri rari.* Bauer.

Perriere (Guillaume de la) Les conſiderations des quatre mondes, a ſavoir eſt: divin, angelique, cele-

celeſte, ſenſible. Comprinſes en quatre centuries de quatrains, contenants la creſme de divine & humaine philoſophie. A Lyon 1552. 8. *Liber admodum rarus, plerisque ignotus.* Bibl. Salthen. p. 586.

Perron (Cardin. du) Oeuvres diverſes, contenant pluſieurs livres, conferences &c. & le recueil de ſes poeſies. Paris 1622. fol. *Liber rarus.* Bibl. Menck. p. 100.

— Ambaſſades & négociations avec les plus belles & eloquentes lettres, tant d'Etat & de doctrine, qu'il a écrites ſur toutes ſortes de ſujets aux Rois, Princes, Princeſſes, ducs, republiques, Grands-Seigneurs & celles qui lui ont été adreſſées de toute part. Paris 1623. fol. *Liber rarus.* Catal. Briff. a Slawiet p. 122.

Perſin (Pierre Jean) du Droit & du pouvoir des Eveques de régler les offices divins dans leurs Dioceſes ſuivant la tradition de tous les ſiecles depuis Jeſus Chriſt jusqu' à preſent. ſ. l. & a in 8. mai. *Liber rarus* Catal. Briff. a Slawiet. p. 528.

Perſii Satyræ ſex cum doctiſſimis cuiusdam uiri commentariis. Pariſ. 1558. 4. *Editio rara.* Bibl. Sarraz. II. p. 74.

Peſcatore (Gio. Batt.) vendetta di ruggiero, continuata alla Materia del Arioſto. Vineg. 1556. 4. *Liber rarus.* Osmont II. p. 55.

Peſcetti Orlando uid. Saraina.

Peſſina uid. de Czechorad.

Petavii (Pauli) ueterum nummorum γνώσιμα. Pariſ. 1610 fol. *Liber rarus.* Gerdeſ. Scrin. antiquar. VIII. p. 717.

Petit

Digitized by Google

Petit (Jean François le) chronique ancienne & moderne de Hollande, Zelande, Weſtfriſe, Vtrecht, Friſe, Oberyſſel & Grœningen jusques a la fin de l' A. 1600. Recueillie tant des hiſtoires des dites provinces, que de divers autres auteurs. Ornée des Portraits des Comtes de Hollande — en taile douce. Dortrecht 1601. fol. Voll. II. *Liber perrarus.* Catal. Neaulm. p. 6.

Petiti (Petri) de poetico furore. Pariſ. 1683. 8. *Liber rarus.* Bauer.

Petiti (Sam.) Leges Atticæ cum commentario. Pariſ. 1635. fol. *Liber rarus.* Bauer.

Petiver (Jacobi) Gazophylacium Naturæ & Artis in quo animalia quadrupeda, aves, piſces, reptilia, Inſecta, uegetabilia, foſſilia &c. deſcriptionibus illuſtrantur, V. Decades comprehendens. Lond. 1702. fol. c. figg. *Opus rarum.* Osmont II. Osmont II. p. 56.

Petrarca (Franc.) opere Padoua 1472. fol. Venet. 1473. fol. In Milano eod. fol. In Roma eod. fol. *Editiones rariſſimæ.* Osmont II. p. 56. 57.

— — rerum uulgarium fragmenta. Patauii 1472. fol. *Editio rariſſ.* Smith Catal. libr. rariſſ. p. 49.

— — Cronica delle vite de Pontifici & Imperatori. Florent. 1478. fol. Venet. 1507. fol. *Editiones incaſtratæ perraræ.* Smith Catal. p. 49. Bauer.

— — de remediis utriusque fortunæ. Cremonæ 1492. fol. *Editio perrara.* Osmont II. p 62.

— — de uita ſolitaria Mediol. 1498. fol. *Editio perrara.* Bauer.

— — triumphi eſpoſti da Bernardo Illicinio con figure in ramo. Sonetti e canzoni del Petrarcha, con commentarii di Franceſco Philelpho. Venet. 1519. 4. *Editio rariſſima.* Bibl. Sarraz. II. p. 183.

Petrarca (Franc.) uolgari opere. In Venet. 1514. 8. *Liber rarus.* Bauer.

— — Les triomphes translatés du langaige Tuſcan en François. Paris 1519. fol. c. figg. & ibid. eod. in 4. & Lyon 1532. 8. c. figg. *Verſiones perrarae.* Osmont II. p. 61.

— — de rebus memorandis Gedenckbuch, verteutſchet durch Magiſtr. Stephanum Virgilium Pacimontanum. Augſp. 1541. fol. *Liber rarus.* Bibl. Feuerlin. p. 11.

— — poëmata Etruſca cum expoſitione Joh. Andr. Geſvaldi. Venet. 1553. 4. & ex edit. Vbaldini Romæ 1642. 4. *Editiones rarae.* Bauer.

— — Stanze dugento, con due capitoli, raccolte di Giulio Bidelli. Venet. 1563. 8. *Liber rarus.* Osmont II. p. 58.

— — l' Africa tradotta in ottava rima da Fabio Marretti. ib. 1570. 8. *Liber rarus.* Osmont l. c.

— — opera omnia. Baſil. 1581. *Liber rarus.* Bauer.

Petreii (Theodori) Bibliotheca Cartuſiana, ſ. illuſtrium ſacri Cartuſienſis ordinis ſcriptorum Catalogus. Acceſſerunt origines omnium per orbem Cartuſiarum, quas — publicauit D. Aubertus Miræus. Colon. 1609. 8. *Liber rarus.* Theſ. bibl. II. p. 11.

Petrellæ (Bernh.) Commentarius in duos Ariſtotelis libros poſteriorum analyticorum. Pat. 1595. fol. *Liber rarus.* Bibl. Salthen. p. 305.

Petremand (Jean) Recueil des Ordonances & reglements de Franche Comte, de Bourgogne. Dole 1619. fol. *Liber infrequens.* Osmont II. p. 62.

Petri, *Diaconi Monachi, ac bibliothecarii ſacri Caſinenſis archiſterii,* de uiris illuſtribus Caſinenſibus opu-

opuſculum, editum notisque illuſtratum ſtudio Jo. Bapt. Mari. Romæ 1655. 8. *Liber rariſſimus.* Sparvenfeld Cent. libr. rariſſ. p. 69.

Petris (Franc.) de feſtiuæ lectiones, in quibus inſigniora iuris paradoxa pertractantur. Neapoli 1622. 4. *Liber rarus.* Osmont I. p. 297.

Petti Guil. uid. Philangli.

Peucer (G.) Les divins, ou Commentaire de principales ſortes de divinations, dans lesquelles les ruſes & impoſtures de Satan ſont decouvertes, ſolidement refutées &c. Lyon 1584. 4. *Verſio perrara.* Catal. Smidsberg. I. p. 60

Peutingeri (Conr.) Inſcriptiones uetuſtæ Romanæ & earum fragmenta in Auguſta Vindelicorum & eius diœceſi, nunc denuo reuiſæ caſtigatæ & auctæ. Mogunt. 1520. fol. *Liber perrarus.* Gerdeſ. Scrin. antiquar. VIII. p. 717.

Peyrere (Iſaac le) Relation de Groenlande, Paris 1687. 8. *Liber rarus.* Bauer.

Peyronet (Arnaud) Manuël du breviaire Romain, ou ſont expoſées clairement les raiſons hiſtoriques & myſtiques des heures canoniales; ouvrage rempli de Récherches curieuſes. Toulouſe 1667. 8. Voll. IV. *Editio perrara.* Catal. Briff. a Slawiet. p. 589.

Pezroa (Paul) antiquité de la nation & de la langue des Celtes. Paris 1703. 8. *Liber rarus.* Bibl. Menck. p. 460. Bauer.

Pfefferkorn (Joh.) Ich heyſch eyn Boichelgyn der Jœden Bicht. In allen Orten vint men mich licht. Vil newe meren ſynt mir weil becant, ich wil mich ſpreyden in alle Landt. Wer mich leſt den wunſch ich heyl. doch dat ich den Jœden nit werde tzo deyl. Gedruckt in Cœlen durch Johann

Pfef-

Pfefferkorn im vurtzyden eyn Jœde. 1508. 4. *Liber rariſſimus, J. Chrp. Wolfio ignotus.* Bibl. Salthen. p. 51.

Phæmonis, Philoſophi, ſ. potius *Demetrii* Conſtantinopolit. cognomento *Pepagomeni*, liber de cura canum ſingularis e IV. MSS. Rhodio, Auguſtano & duobus Mediceæ biblioth. collatus, rectius uerſus & notis quibusdam ac uariis lectionibus – mactus a Quatuoruiris D. Rudberto a Mosham, D. Andr. Aurifabro, Dn. Nic. Rigaltio & D. Andr. Riuino &c. Lipſ. 1654. 4. *Liber perrarus.* Freytag Appar. I. p. 427.

Phalaridis epiſtolæ a Franc. Aretino e græco lat. redditæ &c. Pariſ. ſ. l. & a. (circa 1470.) 8. mai. *Liber perrarus.* Osmont I. p. 42.

Philadelphe (Euſeb.). Le reveille-matin des François & de leurs voiſins. Edimbourgh 1574. 8. *Verſio rara libri rari.* Bibl. Sarraz. II. p. 67. Bauer.

Philangli i. e. *Guil. Petti*, Brittannia languens, ſive tractat. de commercio. Lond. 1680. 8. *Liber inventu difficilis.* Osmont II. p. 66.

Philalethæ Exercitatio theoricorum Copernico-cœleſtium mathematico-phyſico-theologica. Philadelphiæ 1689. 4. *Liber rarus.* Catal. Smidsberg. I. p. 60.

Philtelphi (Franc.) Annotazioni ſopra le Canzoni del Petrarca. In Bologna 1476. fol. *Editio rariſſima.* Osmont II. p. 67.

— — dell' immortalita dell' anima in modo di dialogo. ſ. l. 1478. 4. *Editio perrara.* Osmont l. c.

— — Epiſtolæ. Brixiæ 1485. fol. Venet. 1489. fol. *Editiones perrarae.* Bibl. Menck. p. 83. Bibl. Sarraz. I p. 179.

— — Epiſtolæ omnes. Venet. 1488. fol. *Liber rarus.* Smith Catal. libr. rariſſ. p. 50.

Phi-

Philelphi (Franc.) Odæ & carmina. ſ. l. 1497. 4. *Editio perrara.* Osmont II. p. 66.

— — Opus ſatyrarum. Venet. 1502. 4. Paris 1508. 4. *Editiones perrarae.* Osmont II. p. 66.

Philo-Germanus uid. Georg Winther.

Philo *Judæus* de diuinis decem oraculis Jo. Vœvreo interprete. Lutet. apud Carol. Steph. 1554. 8. *Liber rarus.* Bibl. anon. Hag. III. p. 28.

Philologi (Th.) de uita hominis ultra CXX. annos protrahenda. Venet. 1560. 4. *Liber rarus.* Osmont II. p. 67.

Philomatus vid. Alexander VII.

Philoponi (Joh.) Ariſtotelis uita, Theophraſti uita, Galeni de Philoſopho hiſtoria, Ariſtoteles de phyſico auditu, de cœlo, de generatione & corruptione, meteorologica & de mundo ad Alexandrum, Philo Judæus de mundo, Theophraſtus de igne, uentis & lapidibus. Incertus autor de ſignis aquarum & uentorum. Venet. apud Ald. 1497. fol. *Editio rariſſima.* Bauer.

Philoſophia uulgaris refutata. Paris 1690. 8. *Liber rarus.* Catal. Smidsberg. II. p. 59.

de Philoſophie d' Vytlegſter der H. Schrifture. Vryſtadt 1667. 4. *Liber rarus.* Catal. Smidsberg. I. p. 60.

Phocbonii (Mutii) hiſtoriæ Marſorum. Neapoli 1678. 4. *Liber admodum infrequens.* Bibl. Sarraz. II. p. 120.

Phocylides Preceptes de Phocylide, traduits du grec, avec des remarques & des penſées & peintures critiques à l' imitation de cet auteur. Paris 1698. 12. *Liber rarus.* Catal. Neaulm. p. 246.

Photii Nomocanon, cum comment. Theod. Beſſarionis,

rionis, it. Photii, Nilii & Anon. tr. de ſynodis œcumenicis gr. & lat. ex edit. Chriſt. Juſtelli. Paris 1615. 4. *Liber rarus.* Bauer.

— Epiſtolæ, per Rich. Montacutium latine redditæ & notis illuſtratæ. Lond. 1651. fol. *Editio perrara.* Catal. Süſſmilch. p. 47.

Picard (Franc le) de arte rhetorica carmen. Pariſ. 1571. 4. *Liber infrequens.* Bibl. Sarraz. II. p. 176.

Piccolomini (Aleſſandro) iſtitutione di tutta la vita dell' Vomo, nato Nobile e in citta libera libri X. Venez. 1545. 8. *Liber rarus.* Osmont II. p. 71.

— — de noua Eccleſiaſtici Kalendarii pro legitimo paſchalis celebrationis tempore reſtituendi forma. Senis 1578. 4. *Liber infrequens.* Bibl. Sarraz. II. p. 110.

Piccolomini (Aſcanio) Rime fatte nella primavera dell' eta ſua, ſalvo tutte le ſpirituali, e alcune poche lugubri & inſieme le impreſſe. Siena 1594. 4. *Editio rariſſima.* Osmont II. p. 71.

Piccoli (Alb.) diſſertat. de antiquo iure eccleſiæ Siculæ. Meſſanæ 1623. 4. *Liber rarus.* Bibl. anon. Hag. II. p. 153.

Pici (Joh.) *Mirandulæ comitis*, Diſputationes aduerſus Aſtrologiam diuinatricem. Bonon. 1495. fol. *Liber rarus.* Osmont II. p. 72.

— — commentationes: quibus anteponitur uita per Jo. Franciſcum illuſtris principis Galeotti Pici filium conſcripta. Heptaplus de opere ſex dierum geneſeos, apologia tredecim quæſtionum. Tractatus de ente & uno cum obiectionibus quibusdam & reſponſionibus. Oratio quædam elegantiſſima. Epiſtolæ plures. Deprecatoria ad Deum elegiaco carmine. Teſtimonia eius uitæ & doctrinæ &c. Bonon. 1496. fol. *Liber perrarus.* Maich. Beytr. p. 81.

Pici

Pici (Jo. Franc.) Stria ſ. de ludificatione dæmonum, dialogi II. cum Mart. Weinrichii præfatione, continente narrationem duorum operum magicorum & iudicii de iis lati, ut ueriſſimam; itemque epiſtola ad Libauium de quæſtione, utrum in non maritatis & caſtis mola poſſit gigni? opera Caroli Weinrichii. Argent. 1612. 8. *Liber rariſſimus.* Bibl. anon. Hag. II. 79.

Picinelli (Filippo) Ateneo de i letterati Milaneſi. In Milano 1718. 4. *Liber rarus.* Bibl. Menck. p. 38.

Piconio (Bernardi a) Epiſtolarum b. Pauli triplex expoſitio. Pariſ. 1703. fol. *Liber rarus.* Osmont II. p. 72.

Pictorius (Ge.) de auium, piſcium, ſerpentum, radicum, herbarum, ſeminum, fructuum, aromatum, metallorum & gemmarum natura, item de apibus, cera, melle, & aliis. Baſil. 1563. 8.

— — de natura dæmonum & de ſpeciebus magiæ ceremonialis, ib. eod. in 8. *Libri perrari.* Catal. Smidsberg. II. p. 68.

Pictorum aliquot celebrium Germaniæ inferioris effigies (XXIII.) cum Lampſonii elogiis. Antuerp. ſ. a. in fol. *Liber rarus.* Osmont I. p. 392.

Pieçes fugitives d' hiſtoire & de litterature anciennes & modernes. Paris 1704. 1705. 8. Voll. II. *Opus rarum.* Bibl. Menck. p. 118. Bauer.

Pierre Le Roman du Chevalier *Pierre de Provence* & de la belle Maguelonne, fille du Roi de Naples. ſ. l. & a. in 4. *Liber perrarus.* Osmont II. p. 73.

Pierre (Jean de la) le grand empire de l'un & l'autre monde, diviſé en trois Royaumes. Le Royaume des Aveugles, des Borgnes & des clair-voyans. Paris 1625. 12. *Liber rarus.* Osmont II. p. 73.

Pier-

Pierres antiques, gravées par Bern. Picard, tirées des principaux Cabinets de l' Europe par Phil. de Stoſch. lat. & gall. Amſt. 1721. fol. *Opus excellens & rarum.* Bauer.

Pighii (Alberti) ratio componendorum diſſidiorum & ſarciendæ in religione concordiæ. Colon. 1542. 4. *Scriptum rarum.* Theſ. bibl. II. p. 205.

Pighii (Stephani Vinandi) Hercules Prodicius, ſeu Principis iuuentutis uita & peregrinatio. Colon. 1609. 8. c. figg. *Liber rarus.* Catal. Smidsberg II. p. 43.

— — Annales Romanorum: qui commentarii uicem ſupplent in omnes ueteres hiſtoriæ Rom. ſcriptores; tribus Tomis diſtincti: e quibus duo poſteriores poſtumi, nunc primum prodeunt, recenſiti aucti illuſtrati opera Andr. Schotti, cum faſtis Capitolinis a Pighio ſuppletis, faſtis Siculis a Schotto emendatis & indicibus &c. Antuerp. 1615. fol. Voll. II. c. figg. *Opus rarum.* Sinceri Neue Nachr. p. 511.

Pigna (Gio. Batt.) Il duello, diviſo in tre libri ne quali dell' Onore, e dell' Ordine della Cavalleria con nuovo modo ſi tratta. In Venez. 1554. 4.

— — il Principe, ib. 1561. 4.

— — de' Principe d' Eſte. In Ferrara 1570. fol. & Venet. 1572. 4. *Libri rari.* Osmont II. p. 71.

Pii II. *Pontif. Max.* Epiſtolæ Mediol. 1473. fol. & ibid. 1487. fol. *Editiones rariſſimæ.* Smith Catal. libr. rariſſ. p. 50.

— hiſtoria rerum ubique geſtarum. Venet. 1477. *Editio princeps rariſſima.* Smith l. c.

— commentarii rerum memorabilium, quæ temporibus ſuis contigerunt. Romæ 1584. 4. *Editio rara & optima.* Bibl. Sarraz. II. p. 109.

Pii

Pii II. commentarii rerum memorabilium. Acc. Joh. Picolominæi rerum geſtarum ſui temporis commentarii, eiusdemque epiſtolæ. Frf. 1614. fol. *Editio itidem infrequens.* Conf. etiam Aeneæ *Syluii.*

Pilatus *Pontius.* Tréſor admirable de la ſentence de *Ponce-Pilate* contre Jeſus Chriſt, trouvée miraculeuſement écrite ſur du parchemin en lettres hébraiques dans la ville d' Aquila, traduit de l' Italien. Paris 1581. 8. *Opus rarum.* Osmont II. p. 74.

Pilato (Ambroſio Catarino Lancelotto) Rimedio a la peſtilente dottrina di Bern. Ochino. Roma 1544. 4. *Liber rariſſimus.* Osmont II. p. 18.

Pina (Manuel de) chancas del Ingenio, y dislates de la Muſa. En Lisboa 1656. 4. *Liber rariſſimus.* Bibl. Sarraz. II. p. 188.

Pindari Olympia, Pythia, Nemea & Iſthmia: Callimachi hymni: Dionyſius de ſitu orbis & Lycophronis Alexandra. Hæc omnia græce. Venetiis apud Ald. 1513. 8. & cum ſchobïs græcis. Romæ 1515. 4. *Editiones rariſſimæ.* Osmont II. p. 75.

— græce. Pariſ. 1558. 4.

— gr. adiuncta eſt interpretatio latina ad uerbum, cum notis. Lutet. apud Paul. Stephan. 1599. 4.

— cum abſolutiſſimis Benedicti Aretii commentariis. Gen. 1587. 4. *Editiones raræ.* Bibl. Sarraz. II. p. 166.

— ode di Pindaro, tradotte in parafraſi e in rima Toſcana, e dichiarate con oſſervazioni e con fronti di alcuni luoghi imitati, e tocchi d' Orazio: per Aleſſandro Adimari. In Piſa 1631. 4. mai. *Verſio infrequens.* Osmont II. p. 75.

Pinderi (Vdalrici) Speculum intellectuale felicitatis hu-

humanæ. s. l. 1610. fol. *Liber rarus.* Bibl. Smidsberg. I. p. 28.

Pinet (Ant. du) Taxe de la Chancellerie & Penitencerie Romaine, en latin & en françois, avec des annotations. Lyon 1564. 8. *Editio infrequens.* Osmont II. p. 76.

Pingorii (Philiberti) Saxoniæ Sabaudiæque Principum arbor gentilitia. Aug. Taur. 1521. fol. c. figg. *Opus rarum.* Bibl. Menck. p. 393. Bauer.

Pini (Petri Matth.) Compendium instar indicis in Hippocratis opera omnia. Venet. 1597. fol. *Liber perrarus.* Osmont. II. p. 77.

Pinii (Joh.) Liturgia Mozarabica, tractatus historico-chronologicus de Liturgia Hispanica, Gothica, Isidoriana, Mozarabica, Toletana mixta. Romæ 1740. fol. *Liber rarus.* Osmont I. p. 409.

Pisan (Christine de) Les cent histoires de Troyes, avec l'Epitre de Othea, deesse de prudence mises en rime françoise. Paris s. l. fol. min. *Liber infrequens.* Osmont II. p. 77.

Pisanella Liber, qui dicitur Supplementum seu summa, quæ Magistratia seu Pisanella uulariter nuncupatur. Venet. 1476. fol. *Liber rarus.* Osmont l. c.

Pisani (Octavii) Poëma pietatis Caroli M. Ad Invictissimum & Augustissimum Galliarum regem. Henr. IV. Romæ 1603. 8. *Liber rarus.* Thes. bibl. I. p. 30.

Pisanum Concilium, uid. Acta Concilii Pisani.

Piscatoris (Joh.) Epitome operum S Augustini. Aug. Vindel. 1537. 1555. fol. *Editiones infrequentes.* Bauer.

Pisidæ (Ge.) Opus sex dierum poëma. Eiusdem Senarii de uarietate uitæ, gr. lat. per Federicum Morellum cum fragmentis ex Suida & aliis. Lutet. 1585. 4. *Liber rarus.* Bibl. anon. Hag. II. p. 206.

Pisi-

Digitized by Google

Piſidæ (Ge.) Chronicon Alexandrinum, uulgo Siculum, ſ. Faſti Siculi ab exordio mundi usque ad Heraclium gr. & lat. interprete Matth. Radero. Monachii 1615. fol. *Liber perrarus.* Bauer.

Piſis (Bartholom.) Sermones quadrageſimales de contemptu mundi. Mediol. 1498. 4. *Editio originalis perrara.* Osmont II. p. 78.

— — Liber conformitatum uitæ S Franciſci ad uitam Domini noſtri Jeſu Chriſti, ib. 1513. fol. *Editio rara.* Osmont l. c.

Piſis (F. Raynerii de) Summa. Nurmb. 1473. fol. mai. Voll. II. *Liber rariſſimus.* Sinceri Neue Nachr. p. 515.

Piſonis (Caroli) Phyſicum cometæ ſpeculum. Ponte ad Montionem (Pont au Mouſon) 1619. 8. *Liber perrarus.* Bibl. Salthen. p. 620.

Pithœi (Franc.) Scriptores ueteres de arte oratoria. Pariſ. 1599. 4. *Liber rarus.* Bibl. Menck. p. 159.

— — Codex canonum uetus Eccleſiæ Romanæ. ſ. l. 1687. fol. *Liber rarus.* Bibl anon. Hag. I. p. 246.

Pizarrus (Franc.) La conquiſta del Peru. Ilamada la nueva Caſtilla — y porla prudencia y effuerço del muy magnifico y valeroſo cavallero & Capitan *Franciſco Piçarro* Governador — y deſu *Hermano Hernando Piçarro* y de ſus animoſos Capitanes &c. Sevilla 1534. fol. *Liber rariſſimus.* Theſ. bibl. I. p. 166.

Plancentini (Scipionis) Elogia abbatum ſacri monaſterii Caſinenſis. Neapoli 1630. fol. *Liber rarus.* Bibl. Sarraz I. p. 152. Bauer.

Plantſch (Mart.) Opuſculum de ſagis maleficis. Phorce 1507. 4. *Liber rariſſimus.* Theſ. bibl. II. p. 19.

Platinæ (Bapt.) Opus de uitis ac Geſtis ſummorum Pontificum ad Sixtum IV. Venet. 1469. fol. ibid.

1477. fol. *Editiones rariſſimæ.* Osmont II. p. 82. Smith Catal. libr. rariſſ. p. 50.

Platinæ (Bapt.) delle vite de Pontefici. Vinegia 1550. 8. *Verſio rariſſima.* Bauer.

Platonis opera omnia græce. Venet. apud Ald. Manut. 1513. fol. *Editio perrara.* Osmont II. p. 82.

— La republica di Platone, tradotta dal greco da Pamfilio Fiorimbene. Venet 1554. 8. *Verſio infrequens.* Osmont II. p. 84.

— La republique de Platon; trad. par de la Pilonnière. a Londres 1726. 4. *Liber infrequens.* Osmont l. c.

— Crito, uel de eo, quod agendum, gr. & lat. Pariſ. 1571. 4. *Liber rarus.* Bibl. Sarraz. II. p. 63.

— apologie de Socrate & Criton, dialogue traduit en françois. Paris 1643. 8. *Verſio rara.* Catal. Briſſ. a Slawiet. p. 595.

— les oeuvres, trad. du Grec en François, avec des Remarques, un diſcours preliminaire ſur Platon, la vie de ce Philoſophe, & l'expoſition des principaux dogmes de ſa Philoſophie par André Dacier. Paris 1701. 12. Voll. II. *Verſio infrequens.* Osmont II. p. 83.

Plauti (comœdiæ omnes. Venet. 1472. fol. it. ex recognitione Georgii Alex. Merulæ. Tarviſii 1482. fol. & Mediol. 1490. fol. *Editiones rariſſimæ.* Smith Catal. libr. rariſſ. p. 50. 51. Osm. II. p. 85.

— comœdiæ XX. nuper recognitæ & acri iudicio Nic. Angelii diligentiſſime excuſæ. Florent. apud Junt. 1522. 8. *Editio rara & accuratiſſima.* Bibl. Sarraz. II. p. 94.

— l'Anfitrione comedia tradotta di Latino in terza rima, da Pandolfo Collenuccio. Venez. 1530. 8.

— la Caſina, e la Moſtellaria comedie due tradotte

in terza rima, da Girolamo Bernardo, Nobile rareſe, ib. eod. 8.

ti I Menecmi in terza rima. ib. eod. 8.

ll Penolo, nella commune lingua cioè in proſa dotto. ib. eod. 8.

l' Aſinaria tradotta in volgare in terza rima, : nomine traductoris, ib. eod. 8.

la Muſtellaria comedia tradotta di latino in vol- e da Girolamo Bernardo. ib. eod. 8. *Omnes uerſionis ſunt raræ.* Osmont II. p. 86.

ari nach ordnung der heiligen criſtenlichen chen. In dem man geſchrieben vindet all Epi- vnd Evangely — Auch ein Poſtill &c. Augſp. 6. fol. *Opus rarum*, *Maittairio ignotum.* Bu- ı. p. 16.

eſſis uid. Memoires.

(Caii) maioris, hiſtoria naturalis Venet. 1472. Parmæ 1476. fol. *Editiones rariſſimæ.* Smith al. libr. rariſſ. p. 52.

— hiſtoria naturalis, cum Pintiani obſerua- ıibus. ſ. l. 1593. fol. it. Lugd. 1561. 12. Voll. *Editiones raræ.* Bauer.

— italica uerſio per Chrp-Landinum, Florèn- m. Venet. 1476. fol. *Liber rariſſimus.* Smith

— Das V. bis zu dem XII. Buch aus Plinii rlichen Geſchichte: verteutſchet durch Hein- Eppendorpium. Straſſb. 1543. fol. *Liber per- s.* Saxii comment. de Henr. Eppendorpio, p. 73.

(Caii) *iunioris*, Epiſtolarum libri VIII. ſ. l. ı. fol. Mediolani 1478. fol. Bonon. 1490. 4. *iones rariſſimæ.* Osmont II. p. 87. Smith Ca- br. rariſſ. p. 53. Bibl. Sarraz. II. p. 205. Bauer.

— Epiſtolæ & panegyricus. Lugd. Bat. 1653. 12. *io raræ.* Catal. Neaulm. p. 241.

Plinii (Caii) panegyricus & aliorum panegyrici ueteres. Pariſ. 1676. & 1685. 4. *Editiones rarae.* Bauer.

Plotini opera, Marſilio Ficino interprete. Florent. 1492. fol. *Liber rariſſimus.* Smith p. 53. Osmont II. p. 80.

Plove (Nicolai de) tractatus utiliſſimus de ſacramentis & diuinis officiis, ſcilicet de expoſitione miſſe. De dicendis horis canonicis. De ſententia excommunicationis & ſuſpenſionis. De interdicto eccleſiaſtico. De irregularitate. Super additum eſt in fine huius tractatus Confeſſionale beati Thome de aquino. Pariſ. 1516. 4. *Liber rarus.* Maſch Beytr. p. 88.

Pluckenet (Lamb.) Icones plantarum. Lond. 1691. Voll. III. fol. *Opus rarum.* Bauer.

Plumier (Caroli) Noua plantarum Americanarum genera. Pariſ. 1703. 4. c. figg. *Liber rarus.* Bibl. anon. Hag. II. p. 104.

Plutarchi Apophthegmata latina, ex interpretat Franc. Philelphi. Venet. 1471. fol. *Editio prima perrara.* Osmont II. p. 91.

— uitæ aliquot. ſ. l. & a. fol. mai. Venet. 1478. fol. mai. Tomi II. *Editiones rariſſimae.* Smith. p. 53.

— Parallelum uitæ Romanor. & Græcorum. Græce Florent. apud Junt. 1517. fol. *Editio rara.* Bibl. Sarraz. II. p. 54.

— uitarum epitome, h. e. Græcorum & Romanorum illuſtrium res geſtæ in compendium redactæ per Darium Tibertum Ceſenatem. Huic editioni acceſſerunt Aemil. Probi uitæ excellentium imperatorum & aliæ — Nonnullæ item nouæ comparationes nunc primum editæ. Genev. 1590. 12. *Editio infrequens.* Altes aus - derGeſch. II. p. 272.

Plu-

Digitized by Google

Plutarchi les vies des hommes illuſtres de Plutarque. Paris 1559. fol. *Liber rarus.* Bauer.

— Las vidas de los illuſtres Varones Gregos y Romanos por Plutarco, nuevamente traduzidas en Caſtellano por Juan Caſtro de Satinas. En Colonia 1562. 4. *Verſio rara.* Theſaur. bibl. I. p. 364.

— uite di Plutarco de gli huomini illuſtri tradotti per Ludovico Dominichi & confrontate co teſti greci per Lionardo Chini, gli argomenti di Sanſovino & la vita del autore di Tamaſo Porcacchi. Venet. 1568. & 1570. 4. Voll. II. *Verſio rara.* Bauer.

— les oeuvres de plutarque, qui ſont les vies des hommes illuſtres & les oeuvres morales. Paris 1574. 8. Voll. XIII. *Opus rarum.* Bauer.

— dialogue de Plutarque ſur la Muſique, traduit du grec en françois par Jean Pierre Burette. Paris 1735. 4. *Opusculum perrarum.* Osmont I. p. 145.

Poca (Andres de) della antiqua lengua, poblaciones y commarças de los Eſpannas &c. Bilbao 1587. 4. *Liber ubique rariſſimus.* Bibl. Sarraz. II. p. 194. Bauer.

Poeſis philoſophica, uel ſaltem reliquiæ poeſis philoſophicæ Empedoclis, Xenophanis, Timonis, Parmenidis, Cleanthis, Epicharmi. Adiuncta ſunt orphei illius carmina, qui a ſuis appellatus fuit ὁ θεόλογος, item Heracliti & Democriti loci quidam & eorum epiſtolæ, græce. Apud Henr. Steph. 1573. 8. *Liber infrequens.* Bibl. Sarraz. II. p. 93.

Poetæ græci principes, græce. Apud. Henr. Steph. 1566. fol. *Editio rara.* Osmont II. p. 93.

— græci ueteres heroici, tragici, comici, lyrici & epigrammatici, gr. & lat. ex recenſ. & cum nott.

Jac. *Lectii.* Aurel. 1606. & 1614. fol. Voll. II. *Opus rarum.* Osmont I. p. 398.

Poëtæ hiſtorici, item Germani aliquot celebres ſingulis diſtichis deſcripti. Argent. 1546. 4. *Liber rarus.* Bibl. Salthen. p. 159.

Poetarum quinque illuſtrium carmina ſ. Petri Bembi, Andr. Naugerii, Balth. Caſtilionæi, Joh. Cottæ & M. Ant. Flaminii Carminum libri V. Florent. 1552. 8. *Liber rarus.* Bibl. Salthen. p. 479.

— uetuſtiſſimorum opera ſententioſa, quæ ſuperſunt, græce. Antuerp. ex offic. Plant. 1564. 8. *Editio perrara.* Bauer.

— ueterum fragmenta uid. Fragmenta & Rob. Stephan.

— Scotorum Deliciæ uid. Deliciæ.

Poggi (Beltramo) la inventione della croce di Gieſu chriſto, deſcritta in verſi ſciolti e in ſtilo comico e tragico. Fiorenza 1561. 8. *Libellus perrarus.* Osmont II. p. 95.

Poggii (Franc.) Facetiæ. Venet. 1471. fol. Mediol. 1477. 4. & ib. 1481. 4. *Editiones rariſſimæ.* Osmont II. p. 95. Smith. Catal. libr. rariſſ. p. 54.

— facetie, nuovamente ſtampate & con ſomma diligentia corrette & hiſtoriate; par le mot d'hiſtoriate, on entend avec des figures. In Venet. 1527. 8. *Liber rariſſimus.* Osmont II. p. 94.

— les facéties trad. en françois. Paris 1549. 4. *Verſio rara.* Osmont II. p. 95.

— La hiſtoria Fiorentina di M. Franc. Poggio trad. di Latino in lingua Fiorentina da Jacopo Poggio ſuo figlivolo. In Vineg. 1476. fol. *Editio rariſſima.* Osmont II. p. 94.

— hiſtoriæ contiuales diſceptatiuæ orationes, inuectiuæ,

Digitized by Google

uectiuæ, epiſtolæ & facetiarum liber. Argent. 1510. fol. *Editio rara.* Osmont II. p. 95.

Poggio (Franc.) dialogus & Leonardi Aretini oratio aduerſus hypocriſin. Ad fidem Mss. — editus a Hieron. Sincero. Lugd. 1679. 12. *Libellus rarus.* Theſ. bibl. I. p. 369.

— hiſtoriæ de uarietate fortunæ libri IV. cum notis Georgii. Accedunt eiusdem Poggii Epiſtolæ LVII. hactenus ineditæ, curante Joh. Oliva. Paris 1723. 4. *Liber præſtans & infrequens.* Bauer.

La Pogonologie, ou diſcours facétieux des Barbes, auquel eſt traité de l'origine, ſubſtance, différence, proprieté, louange & vitupere des barbes, par R. D. P. Rennes 1589. 8. *Liber rarus.* Osmont II. p. 96.

Poiſſonis (Jo.) animaduerſio ad ea, quæ Grotius & Lætius de origine gentium Peruuianarum & Mexicanarum ſcripſerunt. Pariſ. 1644. 8. *Liber rarus.* Bauer.

Poldo (Jean) Antiquitez de Nismes-Lyon 1560. fol. c. figg. *Opus rarum.* Bibl. Menck. p. 522.

Polemonis *Himerii*, & aliorum quorundam declamationes nunc primum editæ. Lutet apud Henr. Steph. 1567. fol. *Editio rara.* Bibl. Sarraz. I. p. 159.

Poli (Ant.) Lucidarium poteſtatis papalis, ſeptem libros complectens. Venet. 1576. 4. *Liber perrarus.* Theſ. bibl. I. p. 380.

Poli (Reginaldi) Epiſtolæ, editore Card. Angelo Maria Quirino. Romæ 1744-1757. 4. Voll. V. *Opus Quirinianis ſumtibus excuſum apud nos rarum.* Gerdeſ. Scrin. antiquar. VIII. p. 718.

Polieni Satyra uid. Virtus vindicata.

Digitized by Google

Politiano (Agnolo) La rappreſentatione della favola d'orfeo, nuovamente riſtampata. ſ. l. & a. in 4. c. figg. ligno inciſ. *Editio rariſſima.* Osmont II. p. 97.

Politike Diſcourſen handelende in ſes onderſcheide Bocken van Steden, Landen, Oorlogen, Kerken, Regeeringen, en Zeeden, beſchreven door D. C. Amſt. 1662. 8. *Liber rarus.* Bibl. Chriſt. I. p. 339.

Politüke Gronden en Maximen van Holland en Weſt-Vriesland. Leyden 1671. 8. *Liber rarus. in Belgio prohibitus.* Bibl. Zuylichem. p. 147.

Politique (Le) très-chretien ou diſcours politiques ſur les actions principales du Card. de Richelieu. Paris 1647. 12. *Liber rarus.* Bibl. chriſt. I. p. 352.

Politique (La) du temps, traitant de la puiſſance & autorité, & du devoir des Princes. Paris 1650. 12. *Liber rarus, auctore Franc. Davenne, ut creditur.* Osmont I. p. 224.

Polo (Salvador Jacinto) Obras en proſa, y en verſo, recogidas por un Afcionado Suyo. En Zaragoça 1664. 4. *Liber admodum rarus.* Bibl. Sarraz II. p. 187.

Polybii hiſtoria, ex emendatione Nic. Perotti. Romæ 1473. fol. *Editio prima perrara.* Osmont II. p. 98.

— Diodori ſiculi, Nicolai Damaſceni, Dionyſ. Halicarnaſſ. Appiani Alexandr. Dionis Caſſii, & Joannis Antiocheni excerpta ex collectaneis Conſtantini Aug. Porphyrogenneti gr. & lat. ex edit. Henr. Valeſii. Paris 1634. 4. *Editio rara.* Bibl. Menck. p. 135. Bauer.

Poly-

Digitized by Google

Polybii hiſtoriæ gr. & lat. cum notis Variorum, ex recenſione Jac. Gronouii. Amſt. 1670. 8. Voll. III. *Editio proba & infrequens.* Osmont II. p. 99.

Le Pompe funebri celebrate da'Signori Accademimici infecondi di Roma per la morte dell'illuſtriſſ. ſignora Elena Lucrezia Cornara Piſcopia Accademica detta l'Inalterabile. Padoua. 1686. c. figg. fol. *Liber rarus.* Bibl. Chriſt. II. p. 202.

Pona (Giov.) Monte Baldo deſcritto in cui ſi figurano & deſcrivono molte rare piante de gli antichi da moderni ſin' hora non conoſciute; con due commenti di Nicolo Marogna ſopra l'amomo de gli antichi. Venet. 1617. 4. *Liber rarus.* Bibl. Sarraz. II. p. 80.

Poncino *dalla Terre Cremoneſe* le piacevoli e ridicoloſe Facetie. In Cremona 1581. 8. *Editio rara.* Osmont II. p. 101.

Pons (Jaques) ſommaire traité des Melons. Lyon 1583. 8. *Liber rarus.* Osmont l. c.

Ponza (Georg.) La ſcience de l'homme de qualité, ou Idée générale de la Cosmographie, Chronologie, Geographie, Fable, Hiſtoire ſacrée & profane. Turin 1684. 4. *Liber rarus.* Catal. Briff. a Slawiet. p. 264.

Popeliniere (De la) hiſtoire de France depuis 1550. iusqu'en 1577. Hag. 1572. & 1581. Voll. II. in fol. *Opus rarum.* Bibl. Menck. p. 476. Bauer.

Porcacchi (Tomaſo) della Nobilta di Como. In Venez. 1569. 4. *Liber infrequens.* Osmont II. p. 103.

Porcelii opuſcula uid. Trium Poetarum.

Porphyrii iſagoge latine. Ingolſtad. 1492. fol. *Editio perrara.* Osmont II. p. 103.

Por-

Porphyrii inſtitutiones quinque uocum. Ariſtotelis categoriæ &c. Joach. Perionio interprete, cum eiusd. Annotatt. Baſil. 1542. 8. *Liber rarus.* Theſ. bibl. II. p. 175.

Porreno (Balthaſ.) oraculos de las doze Sibillas. Cuenca 1621. 4. *Liber perrarus.* Bibl. anon. Hag. II. p. 221.

— Dichos y hechos del Rey Felipe Segundo. Sevilla 1639. 8. *Liber rarus.* Bibl. Sarraz. III. p. 69.

Porri (Aleſſio) Vaſo di verità, cioè XXII. Riſoluzioni, e XXII. Dubii intorno l'Anticriſto. Venet. 1597. 4. cum figg. *Liber infrequens.* Osmont II. p. 103.

Portaiſe (Jean) cing ſermons, touchant la ſimulée converſion de Henri IV. Paris 1594. 8. *Liber rarus.* Osmont II. p. 105.

Portenari (Angelo) della felicita di Padoua *libri* nove, nella quali montre con nuovo ordine iſtorico ſi prova retrovarſi nella citta di Padoua le condicioni alla felicita civile pertinenti, ſi racontano gli antichi e moderne, ſuoi pregi & honori &c. Padoua 1623. fol. *Liber rarus.* Bibl. anon. Hag. I. p. 124.

Les douze Portes de la bienheureuſe Eternité & la clef qui les ouvre. ſ. l. 1647. 12. *Liber rarus.* Osmont II. p. 105.

Portii (Sim.) Dictionarium Latinum, Græco-Barbarum & literale — Acceſſit inſuper aliud in calce operis Dictionariolum in quo prius ordine alphabetico diſpoſitæ uernaculæ linguæ Græcæ dictiones, Græco-Litterales, tum Latinæ redduntur. Pariſ. 1635. 4. *Liber rariſſimus, & Cardinal. Richelii liberalitate gratis olim diſtributus.* Sinceri Neue Nachr. p. 519.

Por-

Digitized by Google

Portoles (Hier.) Scholia ſiue Adnotationes ad Repertorium Mich. Molini ſuper foris & obſeruantiis Regni Aragonum. Cæſar. Auguſtæ 1587. Tomi IV. fol. *Liber rarus.* Bibl. anon. Hag. I. p. 137.

Poſſevini (Ant.) Due diſcorſi, l'uno in difeſa di M. Gio. Bat. ſuo fratello, dove ſi diſcorre intorno all'honore & al Duello, l'altro in difeſa di Gio. Batt. Giraldi dove ſi trattano alcune coſe per iſcriver tragedie. Roma 1556. 8.

— Dialogo dell'onore, nel quale ſi tratta à pieno del Duello, con la tavola di quanto vi ſi contienne, fatta con diverſo ordine dell'altre. In Venez. 1556. 4. 1559. 4. & 1566. 8.

— Libro nel quale s'inſegna a conoſcere le coſe partenenti all'onore & a ridurre ogni querella alla pace. Venez. 1563. 4.

— Trattato primo della riſpoſte fatte ad un libretto di Meſſer Ant. Poſſerino della Meſſa nel quale con la parola de Dio ſi moſtra che il ſacrificio della Meſſa e una inventione de gli huomini &c. ſ. l. 1564. 12. *Hæc omnia rara ſunt.* Osmont II. p. 105.

— Moſcouia. Colon. 1595. fol. *Liber rarus.* Bauer.

Poſtelli (Guil.) de ultimo iudicio & de cauſis naturæ utriusque. ſ. l. & a. in 12.

— de'Magiſtrati de gli Atenieſi tradotta da Gio. Tatti. In Venez. 1543. 8.

— Candelabri typici in Moſis tabernaculo breuis ac lucida interpretatio. Venet. 1548. 8.

— euerſio falſorum Ariſtotelis dogmatum. Pariſ. 1552. 16.

— des Merveilles des Indes & du nouveau Monde ou eſt montré le lieu du paradis terreſtre, ib. 1553. 16.

Po-

Digitized by Google

Poſtelli (Guil.) vraie & brieve deſcription de la guerre & ruine de Troyes, anciennement decrite par Dares Phrigius, avec un commentaire. Paris 1553. 16.

— ad Schwenckfeldium epiſtola &c. Jenæ 1556. 8.

— hiſtoire & conſideration de l'origine, loi & coutumes des Tartares, Perſiens, Arabes, Turcs, & tous autres Iſmaelites, ou Muhamediques, dits par nous Mahometans, ou Sarraſins. Poitiers 1560. 4. Bibl. anon. Hag. II. p. 172.

— la condition, puiſſance, & revenu de l'Empire turqueſque: avec toutes les provinces & pays, generalement depuis 950. ans en ça par tous Iſmaelites conquis, ibid. 1560. 4. Bibl. anon. Hag. l. c.

— la concordance des IV. Evangeliſtes, ou diſcours de la vie de notre Seigneur Jeſus-Chriſt. Paris 1561. 16.

— diuinationis liber, ſeu diuinæ ſummæque ueritatis diſcuſſio de belli Turcici euentu. Pariſ. 1571. 16.

— des hiſtoires orientales & principalement des Turcs ib. 1575. 16.

— les premiers Elemens d'Euclide chretien, pour la raiſon de la diuine & eternelle verité demontrer, trad. du lat. ib. 1579. 16. *Hi libri plerique rariſſimi ſunt & memorantur apud.* Osmont II. p. 106. ſqq.

Poſthii (Jo.) tetraſticha in Ouidii Metamorph. Libb. XV. quibus acceſſere Virgilii Solis figuræ elegantiſſimæ. Francof. 1569. 4. *Editio rara.* Bibl. Sarraz. II. p. 88.

Potter (Franc.) Interpretation of the Number 1666. Oxf.

Digitized by Google

Oxf. 1642. 4. *Liber doctus perrarus.* Catal. Siiſſmilch. p. 98.

Pouget (Amé) inſtructions en forme de Catéchiſme, imprimées par ordre de Monſeigneur l'Eveque de Montpellier. Paris 1702. 4. *Editio originalis perrara.* Osmont II. p. 112.

Poulain (Henri) traité des monnoies. Paris 1709. 12. *Liber infrequens.* Osmont II. p. 113.

Practica oder weyſſagung eins Bruders, Barfüſſer Ordenns mit namen Dietrich, beſchehen zu Zeng in Granatum, Nach der geburt Chriſti ym 1.20. Jar. ſ.l. & a. 4. *Liber rarus.* Bibl. Feuerlin. p. 76.

— hec narrat de preſenti anno & ſequentibus quam plurimis annis de nouis raris & inauditis rebus & geſtis que futura ſunt in hoc mundo. Argent. 1499. 4. *Liber rarus.* Sinceri Neue Nachr. p. 467.

rado (Laur. Ramirez de) Pentecontarchos ſ. L. Militum ductor. Antuerp. 1612. 4. *Liber rarus.* Bibl. Menck. p. 213.

rædinii (Regneri) de fidei anteceſſionibus & conſecutionibus, de precatione chriſtiana, de excommunicatione eccleſiaſtica, de iure litigandi &c. ſ.l. 1563. fol. *Liber rarus.* Bibl. Smidsberg. I. p. 6.

é (Cl. du) Abregé fidelle, de la vraye origine & genealogie des François, auquel eſt traité de la enealogie & hauts faits des anciens François: nſemble de leurs Ducs & Rois jusques à Clovis Roy de France chrétien. Lyon 1601. 8. *Liber rus.* Bibl. anon. Hag. III. p. 157. Bauer.

cationes aliquot celebriores e ſacris bibliis dentæ ac in ſtudioſorum gratiam lingua hebraica æca & latina in enchiridii formam redactæ. gd. 1528. 12. *Liber rarus.* Bibl. chriſt. I. p. 135.

Pre-

Preſcriptions touchant la conception de notre Dame. ſ. l. 1677. 8. *Liber rarus.* Catal. Smidsberg. II. p. 17.

Presle (Le Baron de) conſiderations ſur les avantages de la vieilleſſe. Paris 1677. 12. *Liber rarescens.* Osmont II. p. 114.

Prevotii (Auguſtini) Triſticha ſententioſa latina expreſſa ex tetraſtichis Gallicis Viti Fabri Pibracii. C. Rittershuſius filio ſuo pro uiatico dedit, dimittens ipſum in Bohemiam &c. ſ. l. 1609. 16. *Opuſculum perrarum.* Theſ. bibl. I. p. 8.

Prieratis)Sylueſtri) in preſumtuoſas Martini Luther concluſiones de poteſtate pape dialogus. ſ. l. & a. (1518.) 4. *Scriptum rarum.* Theſ. bibl. II. p. 156.

— Modus ſolennis & authenticus ad inquirendum & conuincendum Lutheranos, ualde neceſſarius ad ſalutem S. Apoſtolicæ ſedis & omnium Eccleſiaſticor. A. 1519. compoſitus in M. Lutheri perditionem & eius ſequacium, anno 1553. reuiſus Romæ, in 8. *Satyra perrara.* Theſ. bibl. II. p. 176.

Primandaye (Pierre de le) Academie françoiſe, en la quelle il eſt traité de l'inſtitution, des mæurs & de ce, qui concerne le bien & heureuſement vivre en tous états & conditions par les preceptes de la doctrine & les exemples des anciens ſages & hommes illuſtres. Paris 1587. 8. *Liber perrarus.* Catal. Briff. a Slawiet. p. 604.

Primeroſii (Jac.) Academia Monspelienſis & laurus Monspeliaca. Oxon. 1631. 8. *Liber rarus.* Bibl. Menck. p. 68.

Principum & illuſtrium uirorum Epiſtolæ, ex præcipuis ſcriptoribus tam antiquis quam recentioribus

Digitized by Google

bus collectæ. Amſt. apud Lud. Elzeuir. 1644. 12. *Liber rarus.* Bibl. Chriſt. II. p. 99.

Le Privilegii della ſacra religione di S. Gio, Gieroſolimitano. Roma 1589. 4. *Liber rarus.* Bibl. Sarraz. II. p. 32.

Proba Falconia uid. Falconia.

Probus (M. Valerius) de notis Romanorum interpretandis; Mangonis, Diaconi, aliorumque Notarum ueterum explicationes. Lugd. Bat. 1598. 8. *Liber rarus.* Bibl. anon. Hag. III. p. 140.

Procès & ample Examination ſur la Vie de Careſme Prenant. ſ. l. 1609. 8. *Scriptum rarum.* Osmont I. p. 168.

Proceſſus iuris, deutſch, oder Ordnunge der Gerichtsberuffte vnd Handlungen, die ſich bey den Gerichten, auch ynn vnd auſſerhalber &c. Leypzig 1529. fol. oblong. *Liber rarus.* Altes aus der Geſch. I. p. 103.

Prodini (Ant.) Deſcriptio regni Hiberniæ & de prima origine motuum regnante Carolo I. Romæ 1721. 4. *Liber rarus.* Bibl. Menck. p. 660.

Prœfſtein der Lutherſchen. Amſt. 1624. 8. *Liber rarus.* Bibl. Smidsberg. II. p. 31.

Profeſſio orthodoxæ fidei ab orientalibus facienda, iuſſu Vrbani VIII. Pontif. edita (lat. & ſlauonice) Romæ 1648. *Liber rariſſimus.* Sparvenfeld Centur. libr. rariſſ. p. 70.

Propertii (Sexti Aurel.) & Albi Tibulli poemata ſ. l. 1472. 4. *Editio elegans & rariſſima.* Smith. Catal. libr. rariſſ. p. 55.

Prophetien of Voorſeggingen der beyde Keyzeren Severi en Leonis die in Orienten geregeert hebben. Amſt. 1640. c. figg. *Liber rarus.* Catal. Smidsberg. I. p. 80.

Les Prouesſes & vaillances du preux Hercules. Paris ſ. a. in 8. *Liber perrarus.* Bibl. anon. Hag. III. p. 338.

Prudentii (Aurel.) Sacra quæ extant poëmata omnia. Acced in totum opus Jo. Sichardi ſcholia, in aliquot uero hymnos D: Eraſmi Roterod. & Jac. Spiegelii commentaria. Baſil. 1562. 8. *Editio rara.* Bibl Chriſt. II p. 153.

— opera ex recenſ. Nic. Heinſii. Amſt. 1667. 12. & cum interpretat. & notis Steph. Chamillard in uſum Delphini. Pariſ. 1687. 4. *Editiones rarae.* Osmont II. p. 116.

Pſalmi ſ. Pſalterium. *latine*, ſ. l. 1457. fol. mai. *Editio rariſſima.* Theſ. bibl. I. p. 162.

— Pſalmi Dauidis, cum Canticis prophetarum. Mogunt. 1490. fol. *Liber rariſſimus.* Juncker von der Biblioth. zu Eiſenach. p. 49.

— pſalterium trilingue, hebr. gr. & lat. Baſil. 1545. 8. *Editio perrara.* Bibl. Salthen. p. 497.

— pſalmorum tralatio duplex Apud Rob. Stephan. 1556. 8. *Editio rara ac nitida.* Bibl. Salthen. l. c.

— Liber Pſalmorum Dauidis Regis & Prophetæ. Ex arabico idiomate in latinum translatus a Victorio Scialac — & Gabr. Sionita — Maronitis. Recens editus &c. Romæ 1614. 4. *Verſio rara.* Sinceri Anal. p. 32.

— Pſalterio in lingua Caſtellana. ſ. l. & a. 4. *Verſio rara.* Osmont II. p. 117.

— Pſalmi Dauidis & hymni ſacri rhætice. a Baſel 1606. 8. *Liber rariſſimus.* Sparvenfnld Cent. libr. rariſſ. p. 66.

— Pſalmen: vnd geyſtliche Lieder, die man zu Straſſburg, vnd auch die man inn anderen Kirchen pflegt

Digitized by Google

pflegt zu ſingen. Form. vnd gebet zum eynſegen der Ee, den heiligen Tauff, Abentmal &c Straſſburg 1537. 8.

Pſalmi Pſalter. Das ſeindt alle Pſalmen Dauids, mit jren Melodeien, ſampt vil ſchönen chriſtlichen Liedern, vnnd Kyrchen-Vbungen, mitt ſeynem Regiſter, ib. 1538. 8. *Libri rari.* Sinceri Anal. p. 48. 49.

Pſelli (Mich.) de Arithmetica, Muſica, Geometria, & Proclus de ſphæra ex interpret. El Vineti. Paris 1557. 8. *Liber rarus.* Catal. Briff. a Slawiet. p. 607.

Ptolemæi (Cl.) Geographicæ enarrat. Libb. VIII. ex Bilib. Pirckheimeri translat. Lugd. 1525. fol. c. figg. fol. mai. *Editio rara.* Sinceri notit. crit. p. 151.

Publicii (Jac.) ars memoriæ. Impr. Erhardus ratdolt auguſtenſis 1482. fol. *Liber rarus.* Altes aus der Geſch. II. p. 715.

Puellæ Romanæ Epiſtola uid. Epiſtola.

Puenti (Frat.) Manuale Confeſſorum metricum. col. 1499. 4. *Liber rarus.* Osmont II. p. 118.

Puento (Joſeph Martin. de la) compendio de las hiſtorias de los deſcubrimientos conquiſtos y guerras de la India oriental y ſuas Isles-Madrit 1681. 4. *Liber ubique rarus.* Bauer.

De la Puiſſance legitime du Prince ſur le peuple & du peuple ſur le prince, traduit du latin. ſ. l. 1581. 8. *Verſio perrara libri ſic inſcripti: Bruti uindiciæ contra tyrannos.* Bauer.

Pulci (Bernard.) nella bucolica di Virgilio. In Firenze 1481. 4.

— la paſſione del noſtro ſignore Jeſ. Chriſto in rima Toſcana. In Firenze 1490. 4. *Libri rari.* Osmont II. p. 119.

Pulci (Luigi) il Driadeo in rima octava. Florent. 1479. 4.

— li fatti di Carlo magno e de ſuoi Paladini in ottava rima. In Venet. 1481. 4.

— Morgante maggiore. Venet. 1494. 4. c. figg. & corretto per Lodoico Domenichi, ib. 1545. 4. & 1550. 4.

— il Cyriffo Cavalneo compoſto per Luca Pulci & Bernardo iambulari. Vinegia 1518. 4. *Editiones perraræ librorum rariorum.* Osmont II. p. 119. 120.

Pulli (Rob.) & P. *Pictavienſis* ſententiæ ex edit. H. Mathoud. Pariſ. 1655. fol. *Liber rarus.* Bibl. Sarraz. I. p. 176.

Purchas (Sam.) Pilgrimes, containing a Hiſtory of the World in Sea-Voyages and Land-Travels by Englishmen and others. Tomi IV. Lond. 1625. fol. c. figg. *Collectio rara & curioſa.* Bibl. Menck. p. 710. Bauer.

Putcanus (Ericus) de Anagrammatiſmo — Acced. Jo. Caramuel. a Lobkowitz totius Cabalæ ſpecimen cura & ſtudio Juſti Cæcilii Puteani. Bruxell. 1641. 12. *Liber infrequens.* Osmont II. p. 120.

Puteo (Paris de) libro de re militari, in materno compoſto. ſ. l. & a. fol. *Liber rariſſimus.* Osmont II. p. 120.

Puy (P. du) traité des Droits & liberté de l'Egliſe Gallicane. a Rouen 1639. fol. *Liber perrarus & prohibitus.* Bauer.

— commentaires ſur l'ordonance de la Majorité des Rois. Paris 1655. 8. *Liber rariſſimus.* Bauer.

Pyramides vid. Henry IV.

Digitized by Google

Q.

Quæſtio magiſtralis oſtendens per auctoritatem ſcripturæ diuinæ, quid iuxta ſaniorum doctorum ſententiam probabilius dici poſſit de ſaluatione Ariſtotelis Stagiritæ. Colon. 1481. *Liber rariſſimus.* Widekind p. 202.

Quæſtio parricidii a Joh. Chaſtel, Jeſuitarum diſcipulo, attentati in Henric. IV. chriſtianiſſ. Regem Francorum & Navarræ; & Senatus conſulta contra parricidam & Jeſuitas facta &c. Pariſ. 1595. 4. *Liber rarus.* Liter. Wochenbl. I. p. 349.

Quarante tableaux ou hiſtoires diverſes qui ſont memorables touchant les guerres, maſſacres & troubles avenus en France, le tout recueillis ſelon le temoignage de ceux qui y ont été en perſonne & qui les ont vûës, lesquels ſont pourtraits à la verité. ſ. l. 1570. fol. magno. *Opus perrarum.* Bibl. anon. I. p. 238.

Queras (M.) Eclairciſſement ſur cette célèbre & importante queſtion, ſi le concile de Trente a décidé que l'attrition conçue par la ſeule crainte des peines de l'enfer, & ſans aucun amour de Dieu, ſoit une diſpoſition ſuffiante pour reçevoir la rémiſſion des péches. Paris 1685. 8. *Liber rariſſimus.* Osmont II. p. 122.

Quid me diu: imprudentius. contueris. Parvo vendor ere me. Si ſapis. emito divitias: diligenter legentibus: offero immodicas ſuperat: namque eloquentia creſi theſauros mideque divitias. Impreſſum Lipczk per Melchior Lotter ſ. a. in 4. *Opuſculum orationes legatorum Gallicorum in Italia habitas continens rariſſimum.* Altes aus- der Geſch. I. p. 393. ſq.

Digitized by Google

Quinnomes (Juan de) tratado de las Langoſtas, en que ſe tratan coſas de provecho y curioſidad para todos los que profeſſan las Mayores Ciencias. Madrid 16..o. 4.

— diſcorſo contra las Gitanos (vulgo gallice, Egyptiens, Bohemiens, ou Diſeurs de bonne Avanture) ibid. 1631. 4. *Librirari.* Osmont II. p. 125. ſq.

Quinque Poetarum Carmina vid. Poëtarum.

Quintana (Geronymo de) hiſtoria de la Muy antigua, Noble, y Coronada villa de Madrid, con le ſu Antiquedad, Nobleza y Grandeza. En Madrid 1681. fol. c. figg. *Liber inventu difficilis* Osmont II. p. 126.

Quintiliani (M. Fabii) inſtitutiones oratoriæ, cum præf. Joh. Andreæ Epiſcopi Alerienſis. Romæ 1468. fol. *Editio prima rariſſima.* Osmont II. p. 126.

— eædem Romæ 1470. fol. Mediol. 1476. fol. *Editiones perraræ.* Smith. Catal. libr. rariſſ. p. 55.

— inſtitutiones cum commento Laur Vallenſis: Pomponii: ac Sulpitii. Venet. 1494. fol. *Editio perrara.* Sinceri Neue Nachr. p. 522.

— epitome ſeu compendium rhetoricæ, autore Philologo. Pariſ. 1534. 8. *Liber rarus.* Bibl. anon. Hag. III. p. 192.

— declamationes. Venet. 1482. fol. *Editio rariſſ.* Smith. l c. p. 56.

Quintini (Joh.) chriſtianæ civitatis ariſtocratia. Pariſ. 1539. 4. *Liber rarus.* Bauer.

R.

Rabelais (Franc.) la plaiſainte & joyeuſe hiſtoire du grand Géant Gargantua. Valence 1545. 16. c. figg.

Ra-

Digitized by Google

Rabelais (Franc.) les ſonges drolatiques de Pantagruel, ou ſont contenues pluſieurs figures de l'invention de Maitre Franç. Rabelais. Paris 1565. 8.

— les oeuvres, avec la vie de l'auteur & l'explication des mots difficiles. Leyde 1663. 12. Voll. II. *Hæc omnia rara ſunt.* Osmont II. p 129.

— the iohole Worns of Fr. Rabelais done out of French by Thomas Vrchard, Peter Motteux and others. Lond. 1708. 8 Voll. II. *Verſio infrequens.* Osmont II. p. 130.

Raccolta delle ſcritture eſibite al Sign. di Liona Segret. di Stato della ſua M. Chriſtianiſſ. dall'Ambaſſ. ſtraord. di Mantava ſopra le giuſte pretenſioni del Duca ſuo Signore verſo il Duca di Savoya. Carlovilla. 1664. fol. *Liber rarus.* Bibl. Menck. p. 587.

Rajas (Paulo Albiniano de) Diſcorſas de las Medalles des conoſciadas Eſpangnolas ſ. l. & a. in 4.

— muſeo de las medallas des conoſcidas Eſpanolas. ſ. l. 1745. 4. *Libri rari.* Bauer.

Raid (Valerio Anſelmo) Catalogo d'Anni, e Principi, che hanno regnato dal principio del Mondo ſino al 1540. Venez. 1544. 8. *Liber infrequens.* Osmont II. p. 131.

Raii (Jo.) hiſtoria plantarum. Lond. 1688. fol. III. Voll. *Opus rarum.* Osmont II. p. 132.

Raimondi (Annib.) opera dell antichita ed onorata ſcienzia de'Nomandia. In Venez. 1550. 8. *Liber rarus.* Osmont II. p. 132.

Raimondi (Eugenio) della caccie, libri IV. aggiuntovi il quinto libro della villa, con figure intagliate in rame. In Napoli 1626. 4. *Liber rarus.* Osmont II. p. 132.

Raneri Pantheologia. ſ. l. 1474. fol. *Liber rariſſimus.* Smith Catal. libr. rariſſ. p. 56.

Rainſſanti (Petri) commentatio in XII. Domitiani ſeculares nummos, gallice. Verſaliis 1684. 4 *Liber ſplendidiſſimus & rariſſimus.* Gerdeſ. Scrin. antiquar. VIII. p. 719.

Raiſonnement von den Urſachen des Kriegs des Czaaren Petri I. wider Carln den XII. König in Schweden, mit Czariſcher Erlaubnis (durch Peter Freiherrn von Schapirof) Petersb. 1717. 8. *Liber rarus.* Bibl. Menck. p. 678.

Randtii (Jo.) i. e. Jo. *Arndii*, Das erſte Buch Spiegel des wahren Chriſtenthum in fünf geiſtreichen Büchern begriffen, welche handeln von heilſamer Buſſe, hertzlicher Reue und Leid über die Sünde, wahren Glauben, heiligen Leben und Wandel des wahren Chriſten &c. Kempten 1727. 8. *Editionis hunc titulum præferentis exemplaria rara ſunt.* Widekind p. 213.

Rangonis (M. C. T.) de capillamentis, ſeu vulgo Perruques liber ſingularis. Magdeb. 1663. 12. *Liber rarus.* Osmont II. p. 134.

Rangouze Lettres panégyriques aux plus grandes Réines du Monde, aux princeſſes du ſang de France, autres Princeſſes & illuſtres Dames des Cours de l'Europe. Paris 1650. 8. mai. *Liber rarus.* Catal. Briff. a Slawiet. p. 611.

Rao (Ceſare) l'argute & facete lettere nelle quali ſi contengono molti leggiadri motti &c. con l'aggiunta d'alcune altre lettre belliſſime & non piu vedete. Erento 1590. 8. *Liber rariſſimus.* Bibl. Sarraz. III. p. 136.

Rattraii (Sylv.) theatrum ſympatheticum: Acced. Curationis magneticæ & unguenti armarii ruina Goclenii &c. Norimb. 1662. 4. *Editio rara.* Cat. Briff. a Slawiet. p. 169.

Rau-

Raulini (Jo.) Collatio (Oratio) habita in publico conuentu Cluniacenſium ordinis S. Benedicti Baſil. 1498. 4. *Scriptum rarum.* Sinceri Notit. crit. p. 159.

Raynaldi (Odorici) Annales Eccleſ. ab A. 1189. ubi Baronius deſiit, ad A. 1534. ſ. Continuatio annalium Baronii Tomi VIII. Romæ 1646. ſqq. *Opus rarum.* Bibl. Menck. p. 278.

Raynaudi (Theophili) Opera omnia in unum edita. Lugd. 1685. ſqq fol. Voll. XX. *Opus rarum.* Osmont II. p. 136.

Reading Guil. uid. Catalogus Biblioth. Collegii Sionenſis.

Reali di Francia diviſo in Libri VI. Venez. 1499. fol. & 1538. 4. *Editiones rarae.* Osmont II. p. 136.

Rechenſchaft des Glaubens uid. Confeſſio Fratrum Bohemor.

Recherches de la Nobleſſe de Champagne avec les proces verbal. Chalons 1673. fol. Voll. II. *Liber rarus.* Bauer.

Opus quod dicitur Recollectorium ex geſtis Romanorum & moralizatum cum pluribus applicatis hiſtoriis, fabulis &c. Goudæ 1480. fol. *Editio originalis rariſſima.* Osmont II. p. 137.

Recueil des Eſtampes uid. Callot.

Recueil de pieces ſur la mort Henry IV. uid. Henry.

Recueil de pluſieurs Extraits tires des Traités, Conventions, Edits Declarations, & Reglemens fait pour l' etabliſſement des Provinces uniés de Pays-bas. Sur la copie a Munſter (a la Haye) ſ. a. in 12. *Opuſculum rariſſimum, uenditione in tabernis non diſtractum.* Bauer.

Recueil de diverſes pieces pour la defenſe de la Reine, mere de Louis XIII. depuis 1631. jusqu'en 1643. Anvers 1643. fol. Voll. II. *Liber rarus.* Bauer.

— des pieces curieuſes enſuite des celles du Sr. de Saint-Germain depuis 1630. jusqu'en 1643. ecrits par divers auteurs, ibid. 1644. 4. *Opus rarum.* Bauer.

— de quelques diſcours politiques ſur les affaires d' Etat par le S. D. D. R. (ſr. Duc. de *Rohan*) ſ. l. 1645. 8. *Liber rarus.* Bauer.

— des Maximes veritables, pour inſtruction du Roi contre la pernicieuſe politique du Card. Mazarin. Paris 1652. 8. *Liber rarus.* Bauer.

— des Portraits du Roi, de la Reine, des Princes, Dames illuſtres. ſ. l. 1660. 4. *Opus rariſſimum, cuius* 50. *tantum exemplaria extant.* Bauer.

— de diverſes pieces ſervant a l' hiſtoire de Henry III. Roy de France & Pologne, contenant un journal des choſes memorables aduenues durant tout le regne de Henry III. — Divorce ſatyrique, ou les amours de la Reyne Marguarite de Valoys, écrite en forme de Factum &c. Hiſtoire des amours du Roy Henry IV. éſcrite par Louiſe de Lorraine Confeſſion catholique du Sieur de Sancy &c. Diſcours merveilleux de la vie, actions & deportements de la Reyne Catherine de Medicis. Cologne 1663. 4. *Liber perrarus.* Catal. Neaulm. p. 73.

— des traitez de paix, tréves & neutralité entre les Couronnes d' Eſpagne & de France. Troiſieme edit. Anvers 1664. 8. *Liber rarus.* Catal. Briff. a Slawiet. p. 617.

— de tous les Traités modernes conclus entre les Potentats de l' Europe de tous les mémoires qui ont ſervi a faire les paix de Nimegue & de Munſter,

Digitized by Google

ſter, ouvrage utile. Paris 1603. 4. *Editio rara.* Catal. Briff. a Slawiet. p. 169.

Recueil d' obſervations faites en pluſieurs voyages par ordre de ſa Majeſté, pour perfectionner l'Aſtronomie & la Geographie, avec divers traitez aſtronomiques. ſ. l. 1693. fol. *Opus perrarum.* Bibl. anon. Hag. I. p. 246.

— general des Edits, Declarations, Lettres patentes en faveur des Habitans de la ville de Diepe. Diepe 1700. fol. *Opus rariſſimum, primoribus urbis tantummodo diſtributum.* Bauer.

— de pluſieurs anciens poëtes francois contenant les piéces ſuivantes, la Farce de Maitre Pierre Pathelin, avec ſon teſtament a quatre perſonnages, Oeuvres de François Villon, les repuës franches, le Franc Archier de Baignollet, le dialogue de Meſſieurs de Mallepaye & de Baillevant, lettre a Mr. de *** les poëſies de Guillaume Cretin, les œuvres de Jean Marot, la legende de Maiſtre Pierre Faifeu, miſe en vers par C. Bourdigne, poeſies diverſes de Jean Molinet, poeſies de Guillaume Coquillart, Official de l' Egliſe de Reims, poeſies de Martial de Paris dit d' Auvergne, les vigiles de Charles VII. Paris 1724. 8. Voll. VIII. *Opus perrarum.* Catal. Neaulm. p. 248.

Redi (Franc.) Bacco in Toſcana ditirambo, con le annotazioni. In Firenze 1691. 4. *Liber infrequens.* Osmont II. p. 137.

Redres van den Hollandiſchen Adel aanwyſende het regt gebruyk ende misbruyk der Adelyke Stammen en Perſoonen. Hage 1644. 4. *Liber perrarus.* Catal. Smidsberg I. p. 82.

La Reformation des Dames de Paris, faite par les Lyonnoiſes, avec la réponſe aux repliques des Dames

mes de Paris, contre celles de Lyon, en rime françoiſe. Paris ſ. a. *Volumen infrequens.* Osmont II. p. 138.

Reformation, ſo der allerdurchleuchtigſt grosmechtigiſt Fürſt vnd Herr, Herr Sigmund Römiſcher Keyſer &c. in den nächſten Concilien zu Baſel die heilig chriſtenlich kirchen, in beſtändige ordnung zu bringen fürgenommen hett, darumb das vermelt Concilium der Zeit angeſehen Augſp. 1476. fol. *Liber rariſſimus.* Sinceri Neue Nachr. p. 34.

Reformationis formula uid. Formula.

Reformatorium uite morumque & honeſtatis clericorum ſaluberrimum cum fraterna quadam reſipiſcendi a uitiis exhortatione & ad penitentie portum applicandi admonitione cum expreſſione quorundam ſignorum ruine & tribulationis eccleſiæ. Baſil. 1544. 12. *Liber rariſſimus.* Theſ. bibl. I. p. 279.

Reginæ chriſtianiſſimæ iura in ducatum Brabantiæ & alios ditionis Hiſpanicæ principatus. ſ. l. 1667. 12. *Liber rarus.* Bibl. Salthen. p. 431.

Reginaldetti (Petri) ſpeculum finalis retributionis tam bonorum operum, quam malorum. Baſil. 1499. 4. *Liber rarus.* Theſ. bibl. II. p. 39.

Regiſtrum honoris de Richmond, exhibens Terrarum & Villarum, quæ quondam fuerunt Edwini Comitis infra Richmundshire deſcriptionem ex libro Domesday in Theſauraria Domini Regis cum tabulis genealog. & obſeruatt. uariis. Lond. 1722. fol. c. figg. *Liber rarus.* Bibl. Menck. p. 655.

Regnard. Le livre de Mr Regnard & de Dame Herſent, ſa femme; livre plaiſant & facetieux. Paris

Paris s. a. in 4. *Editio prima ac rara.* Osmont II. p. 138.

Regnier (Louis) de l'Etat de la France, tant de la République que de la Religion, sous le Règne de Francois II. jusqu'en 1560. s. l. 1576. 8. *Liber rarus.* Osmont II. p. 139.

Les Regrets d'Amour, faicts par ung Amant, dict le Déconforté contenant le mal & les bien des Femmes &c. auquel est ajouté le Dard de Jalousie & l'histoire de l'Amour parfaite de Guiscardus & de Sigismonde, par laquelle est cognue, la fin d'amour être souvent variable. le tout en rimes françoises fort joyeuses & récréatives. Paris 1538. Voll. II. *Liber rarus.* Osmont II p. 139.

Regulæ Ordinationes & Constitutiones Cancellariæ Apostolicæ; quibus accedunt Constitutiones Karolinæ super libertate spiritualium & personarum, ac Ecclesiarum immunitate &c. s. l. 1476. 4. *Editio prima perara.* Osmont II. p. 139.

Historia de Gestis ac trina Beatissimorum Regum translatione. Colon. 1481. 4. *Liber rarus.* Osmont l. c.

Rei accipitrariæ scriptores uid. Accipitrariæ rei.

Rei rusticæ authores cum comment. Beroaldi. Bonon. 1504. fol. *Editio rara.* Bibl. Saraz. I. p. 62.

— iidem Paris. apud Rob-Steph. 1543. 12. *Editio rara.* Catal. Neaum. p. 113.

Reims Titres, Chartres, Lettres Patentes & autres enseignemens, concernant l'etablissement & erection, privileges & exemptions de l'Vniuersité de *Reims* Reims 1620. 4. *Opes rarum.* Bauer.

Reina (Placido) Notizie storiche di Messina. In Messina parte prima 1658. e parte seconda 166 . fol. *Liber rarus.* Osmont. II. p. 139.

Reine-

Reineccii (Reineri) Chronicon Hieroſolymitanum de bello ſacro cum chronologia Meibomii ad belli ſacri hiſtoriam. Helmſt. 1584. & auctior ib. 1594. 4. *Editiones raræ.* Bauer.

— ad Reinerum Reineccium Liber epiſtolarum hiſtoricarum ſ. de editionibus & operis eius hiſtoricis per annos XVI ſcriptarum. Helmſt. 1583. fol. *Liber rarus* Bibl. Chriſt. II. p. 76.

— hiſtoria Julia ſ. Syntagma heroicum trium priorum Monarchiarum. ib. 1594. 1595. & 1597. fol. Voll. III. *Liber rarus.* Osmont II. p. 140.

Reiſchi (Gregor.) Margarita philoſophica. Baſil. 1553. 4. c. figg. *Liber rarus.* Bibl. Smidsberg. I. p. 60.

Relation d'un voyage en Angleterre. Paris. 1664. 12. *Liber rarus ſuppreſſus.* Widekind. p. 121.

— de la ville & republique de Veniſe, diviſée en trois parties, dont la premiere contient ſon hiſtoire générale, la ſeconde traite du gouvernement & des mœurs de la nation, & la troiſieme donne connoiſance de toutes les familles patrices &c. a Vtrecht 1709. 12. *Liber rarus.* Catal. Neaulm. p. 254.

Religion ancienne & moderne des Moſcovites Enrichi de figures en taille douce. Cologne 1698. 12. *Liber rarus.* Catal. Neaulm. p. 259.

Remarques nouvelles ſur le Bref de ſa Sainteté a S. M. l'imperatrice mere & ſur l'explication qu'on y a donné a Rome. a Franckfort 1713. 8. *Liber rarus.* Bibl. Menck. p. 366.

Renaudet (Mr.) Recueil general des queſtions traitées ès conferences du Bureau d'adreſſe depuis 1633. jusqu'en 1641. Paris 1655. 4. *Liber rarus.* Bibl. Menck. p. 805.

Ren-

Digitized by Google

Renda-Ragusæ (Hier.) Siciliæ bibliotheca uetus, seu Elogia Siculorum ueterum litteris illustrium. Romæ 1700. 4. *Liber rarus.* Bibl. Menck. p. 39.

Rengifo (Juan Diaz) Arte poetica Espannola, con una fertilissima silva de consonantes comunes, propios, exdruxulos, y Reflexos, yun divino estimulo del amor de Dios. En Madrid 1644. 4. *Liber perrarus.* Bibl. Sarraz. II. p. 189.

Reni (Guido) il funerale d' Agostino Caracci, fatto in Bologna de gli Incaminati Accademici del disegno, con i rami intagliati. In Bologna. 1603. 4. *Liber infrequens.* Osmont II. p. 141.

Renieri (Antonio) versi e regole della nova poesia Toscana. In Roma 1539. 4. *Liber infrequens.* Osmont l. c.

Renoult (Mr.) Les avantures de la Medone & de François d'Acise. Amst. 1701. 12. c. figg. *Liber rarus.* Osmont l. c.

Rephuns (Joh.) Pax Erythræorenæ ecclesiæ euangelicæ, d. i. Evangelischer Burgfrieden der Herrschaft Rotenberg, dem grossen Gott zu Ehren, der armen betrubten Rotenbergischen Kirchen zum Trost &c. Nürnb. Anno. teMpVs noaeh CLare reDIt (1656) in 4. *Concio sacra ob res quasdam historicas memorabilis, rara.* Sinceri Anal. p. 162.

Resenius (Pet. Joh.) uid. Christiernus. II.

Responsio Christianorum Ictarum ad Fr. Duareni commentar. de ministeriis ecclesiæ atque beneficiis & alias declamationes. Argentor. 1556. 8. *Liber rarus.* Bibl. anon. Hag. III. p. 83.

— Pastorum in Transyluania ad Melianas propositiones, quibus deus Antichristi & filius ille commentitius cum extrauagante spiritu defenditur. Clau-

Claudiopoli. 1570. 4. *Liber rariſſimus.* Bibl. Saraz. II. p. 39.

Reſponſio ad uanum & falſum rumorem nouo libello ab Amlingo ſparſum de victoria ſua, quam ſe, de Joh. Mathæi tractatu, quom de unione perſonali & communicatione idiomatum reali ſeripſerat, reportaſſe gloriatus eſt. Witeb. 1586. *Liber rarus plerisque ignotus.* Bibl. Satthen. p. 609.

Reuchlini (Jo.) ſcænica progymnaſmata, hoc eſt, ludicra præexercitamenta cum explanatione Jacobi Spiegel Tubing 1512. 4. Col. 1515. 4. *Editiones perraræ.* Theſ. bibl. IV. p. 169. Bibl. Chriſt. II. p. 799.

— illuſtrium uirorum Epiſtolæ hebraicæ, græcæ & latinæ ad Jo. Reuchlin. diuerſis temporibus miſſæ Hagen. 1519. 4. *Liber perrarus.* Bibl. Chriſt. II. p. 79.

Le facetieux Reveil-matin des Eſprits mélancholiques, contenant les meilleurs Rencontres de ce tems. Nimégue 1881. 12. *Libellus infrequens.* Osmont. II. p. 142.

Revelatio ſummi boni, cœleſtis & terreſtris. ſ. l. 1634. 8. *Liber rarus.* Catal. Smidsberg. II. p. 12.

Reusneri (Nicol.) diarium hiſtoricum in quo eſt Epitome omnium faſtorum & annalium &c. conſummatum ab *Elia Reusnero.* Miſcellanea merologica, ſiue Calendaria uaria & antiqua. Romanum triplex uetus &tc. additis idylliis & epigrammatibus. Francof. 1590. 4. *Liber infrequens.* Bibl. Sarraz. II. p. 109.

Reyſe geeſtelyke eens Jongelings. ſ. l. 1654. 8. *Liber rarus.* Catal. Smidsberg II. p. 28.

Rhay (P. Theod.) Animæ illuſtres Juliæ, Cliuiæ, Montium, Marchiæ, Rauenſpurgi, Morſæ annexarum-

xarumque prouinciarum e monumentis calamo rediuinæ. Neoburgi 1663. 4. *Liber rarus.* Bibl. Menck. p. 436. Bauer.

Rheede (Henr.) van.) & Jo. *Caſcarii* hortus Indicus Malabaricus, continens regni Malabarici apud Indos omnis generis plantas rariores, cum notis & commentario Arnoldi Syenii. Amſt. 1670. ſqq. fol. c. figg. XII. Voll. *Opus rarum.* Osmont II. p. 143.

Rhodes (P. Alexand. de) Voyages divers & Miſſions en la Chine & autres royaumes de l'orient avec ſon retour en Europe par la Perſe & l'Armenie. Paris 1653 & 1666. 4. *Opus rarum.* Bauer.

Ribadeneyra (Pietro) della religione del principe criſtiano contro li Machiavelliſti. Bologna 1622. 8. *Liber perrarus.* Catal. Briff. a Slawiet. p. 628.

Ricaut hiſtoire de l'Etat preſent de l'Empire Ottoman, traduit de l'Anglois par M. Briot. Paris ſ. a. in 4. *Opus rarum.* Bauer.

Riccioli (Jo. Bapt.) Almageſtum nouum, aſtronomiam ueterem & nouam complectens. Bonon. 1651. fol. Voll. II.

— — Aſtronomia reformata. ib. 1665. fol. Voll. II.

— — Geographiæ & Hydrographiæ Libri XII. Venet. 1673. fol. *Libri rari.* Osmont II. p. 144. 145. Bauer.

Riccoboni (Ant.) Orationes Patau. 1592. 4. Voll. II.

— — in uniuerſam doctrinam oratoriam Ciceronis. Francof. 1596. 8. *Libri rari & boni.* Bibl. Sarraz. II. p. 162. Bauer.

Richardſoni (Joh.) Prælectiones eccleſiaſticæ triginta nouem, olim habitæ in ſacello collegii Emanuelis apud Cantabrigienſes. Lond. 1726. 8.

Digitized by Google

Voll. II. *Liber in Germania rarus.* Gerdeſ. Scrin. antiqu. VIII. p. 719.

Richebourg (Charles Antoine Bourdot de) Nouveau Coutumier Général, ou Corps des Coutumes de France, avec les notes de MM. Touſſaint, Chauvelin, Brodeau & Ricard, mis en ordre avec les nouvelles Notes. Paris 1724. fol. Voll. IV. *Opus rareſcens.* Osmont II. p. 146.

Richelii & Maſarinii, Cardinalium, miniſterium, cum obſeruationibus politicis ab A. 1624 — 1652. Francof. 1652. 8. *Liber rarus.* Catal. Smidsberg. II. p. 43. Vid. etiam Memoires.

Richeſource (Equier) Conference academique & oratoire ſur differents ſujets curieux, utiles & agreables, avec leurs déciſions, ou l'on voit les plus belles maximes des ſçiences & les plus beaux préceptes de l'eloquence, 4. Parties. Paris 1661. & 1668. 4. *Liber rarus.* Catal. Briff. a Slawiet. p. 272.

de Richmond uid. Regiſtrum.

Ridolfi (Carlo) Le maraviglie dell' arte, overo le vite de gl' illuſtri pittori Veneti e dello ſtato. Venez. 1648. 4. Voll. II. *Liber infrequens.* Bibl. Menck. p. 62. Osmont II. p. 147.

Rier (du) hiſtoire complette d' Herodote libri IX. Paris 1645. fol. *Editio rara.* Catal. Briff. a Slawiet. p. 129.

Rieus Pierre de, uid. Hiſtoire.

Rigaltius (Nicol.) de Satira Juuenalis. Pariſ. 1613. 12. *Liber rarus.* Bauer.

Rinaldi (Oratio) Specchio di ſcienze, & compendio delle coſe. Venet. 1583. 4. *Liber infrequens.* Bibl. Sarraz. II. p. 73.

Ringel-

Digitized by Google

Ringelbergk (J.) inſtitutiones aſtronomicæ. Colon. 1528. 8. *Liber optimus infrequens.* Bibl. Sarraz. III. p. 43.

Ringhieri (Innocent) Recueil de cinquante Jeux divers & d' honnete entretien, ſavoir: le Jeu d' amour, le Jeu de l' Epoux & de l' Epouſe, le Jeu de l' Amant & de l' Amante &c. traduit de l' Italien en François par Hubert Philippes de Villiers. Lyon 1555. 4. *Liber infrequens.* Osmont II. p. 149. ubi eiusdem & alia inueniuntur.

Ripa (Domingo la) defenſa por la antiquedad del regno de Sobrarde contra las inveſtigaciones de Navarre del Padre J. Moret. En Zaragoça. 1675. fol. *Liber rarus.* Bauer.

— — Corona real de Pirenco eſtable cida y diſputada, ibid. 1685. & 1688. fol. Voll. II. *Liber rarus.* Bauer.

— — (Céſar) Iconologie, ou la ſcience des Emblemes, traduite par Jean Baudoin. Amſt. 1698. 12. Voll. II. c. figg. *Liber rarus.* Osmont II. p. 150.

Risneri (Frider.) Opticæ libri IV. ex uoto Petri Rami nouiſſimo olim conſcripti, nunc demum auſpiciis — Dn. Mauritii Haſſiæ Landgrauii &c. e ſitu & tenebris praducti. Caſſellis 1606. 4. *Liber rarus.* Theſ. bibl. IV. p. 174.

Ritii (Mich.) de regibus diuerſorum. Baſil. 1534. 8. *Liber rarus.* Bibl. Sarraz. III. p. 56.

Rivey (Pierre de la) La philoſophie fabuleuſe, montrant ſous les ſens allegorique de belles fables, l' envie, malice & trahiſon d' aucuns Courtiſans. a Rouen 1620. 12. *Liber infrequens.* Bauer.

Rius (Gabriel Auguſtin) Criſtal de la verdad, Eſpeio de Catalunna. Zaragoça 1646. 4. *Liber rarus.* Bibl. Sarraz. II. p. 145.

Robert of Glouceſter Chronicle, by Th. Hearne II. Tomes. Oxford 1724. 8. *Liber rarus.* Bibl. Menck. p. 638.

Robert (Nicolas) Abrah. *Boſſe* & Louis *Chatillon*, recueil de Plantes gravées par ordre du Roi & ſous la direction de l' Academie royale des Sciences. ſ. l. & a. fol. Voll. II. *Opus* 319. *tabulas aneas continens perrarum.* Osmont II. p. 150.

Roberti, *Lincolnenſis epiſcopi*, Teſtamentum XII. Patriarcharum, filiorum Jacob, e græco latine uerſum. Hagen. 1532. 8.

Robortelli (Franc) Scholia in Aeſchyli tragœdias omnes collecta, græce. Venet. 1552. 8. *Liber rariſſimus.* Bibl. Sarraz. III. p. 92.

Rocca (Angeli) commentarius de campanis. Romæ 1612. 4. *Liber perrarus.* Osmont II. p. 152.

— — de canonizatione Sanctorum. Romæ 1601. 4. *Liber rarus.* Bibl. Sarraz. II. p. 20. Bauer.

Rocha (Sebaſt. da) Hiſtoria da America. Lisbon 1730. 4. *Liber rarus.* Osmont II. p. 12.

Rocheflavin (Bern. de la) Arrêts notables de la cour du parlement de Toulouſe, recueillis par Bernard de la Rocheflavin, avec les notes de Graverol. Toulouſe 1720. 4. *Liber rarus.* Osmont II. p. 153. Bauer.

Rocchetta (Don Aquilante) Peregrinatione di Terra ſanta. Palermo 1630. 4. c. figg. *Liber rarus.* Bibl. Sarraz. II. p. 104. Bauer.

Rocchi (Girolamo) Funerale della Signora Sitti Maani Gioerida della Valle, celebrato in Roma 1727. 4. c. figg. *Liber rarus.* Osmont II. p. 297.

Roderici *Zamorenſis* Speculum uitæ humanæ, in quo agitur de quolibet genere ſtatus hominum.

Romæ

Digitized by Google

iæ 1468. ib. 1473. Pariſ. 1475. fol. & Lugd. 7. 4. *Editiones perraræ.* Osmont II. p. 153.

:rici Le livre intitulé Miroir de la vie humai- auquel toute creature humaine mortelle, en lque état quelle ſoit établie, pourra voir de cun art & maniere de vivre les proſperitez & ierſitez & les enſeignemens de droitement vivre, on 1477. fol. & Pariſ. 1482. fol. *Editiones ra- ſimæ.* Bibl. anon. Hag. I. p. 30. Osmont II. 154.

lriguez (Manuel) El Maranon y Amazona. adrid 1684. fol. *Liber rarus.* Bauer.

Rohan uid. Memoires.

mancero general en que ſe contienen todas los .omances, que andan impreſſos &c. Madrid 1604. *Liber rariſſimus.* Bibl. Sarrz. II. p. 187.

)mani (Aegidii). Opus de regimine principum. Lomæ 1482. fol. *Editio prima perrara.* Osmont II.). 156.

)mani (Gio. Battiſta) Conquira di Meſſina. In Meſſina 1678. 4. c. figg. *Liber rarus.* Bauer.

omei (Annibal) diſcorſi. In Venet. 1585. 4. *Liber rariſſimus.* Bibl. Sarraz. II. p. 203.

onſard (P. de) prince des poëtes françois, Oeuvres. Paris 1629. 12. Voll. V. *Editio perrara.* Catal. Neaulm. p. 234.

.opalligero Liviano (Didimo) I Goti illuſtrati overo iſtoria de Gothi antichi, inſertovi Apologia per Giovanni Annio Vitertbeſe. Verona 1629. fol. *Liber rarus.* Bibl. Mench. p. 557.

Abbe de la Roque Journal de Medicine Avril jusqu' en May 1683. &c. Paris 1686. 12. *Diarium rarum.* Bibl. Menck. p. 104.

Roque (Daniel de la) Les veritables Motifs de la con-

converſion del' Abbé de la Trappe, Cologne 1685. 12. *Satyra rara.* Osmont II. p. 156.

Roſarii (Simonis) Antitheſis Chriſti & Anti-Chriſti, uidelicet papæ, uerſibus & figuris illuſtrata. Accedunt declaratio dé moribus Chriſti & Anti-Chriſti; nec non uita Hildebrandi ſeu Gregorii VII. deſcripta per Bennonem Cardinalem; Joannæ papiſſæ uita, & apotheoſis Pauli III. Genev. 1578. 8. *Liber perrarus.* Osmont II. p. 157.

de Roſate Alberici uid. Alberici.

Roſcii (L. Vitruuii) de docendi ſtudendique modo ac de claris puerorum moribus libellus. Acced. alii eiusdem argumenti libelli. Baſ. 1541. 8. *Liber rarus.* Bibl. Chriſt. II. p. 5.

Roſiglia (Maeſtro Marco) la conuerſione di S. Maria Maddalena, la vita di Lazzaro e di Marta, in ottava rima. Siena ſ. a. in 8.

— — opera, cioè, ſonetti, capitoli, Egloghe, Strambotti e due prediche d' Amore. Ven. 1515. 8. e nuovamente corretta con addizione, ib. 1521. 8. *Libri rari.* Osmont II. p. 158.

Roſſet (F. de) Delices de la poeſie françoiſe, ou recueil des plus beaux vers de ce tems. Paris 1618. 8. *Liber rarus.* Catal. Neaulm. p. 123.

Roſſi (Domenico Giacomo) ſtudio d' architettura civile ſopra gli ornamenti di Porte, e Fineſtre, tratti d' alcune fabriche di Roma, con le miſure, piante, modini, e profili. Opera de' piu celebri Architetti de' ſuoi tempi. ſ. l. & a. fol. c. figg. *Liber rarus.* Catal. Briff. a Slawiet. p. 161.

— — nuovo teatro delle fabriche & edificii, chieſe, palazzi in proſpettiva, di Roma moderna, continuata da Gio. Batt. Falda e Aleſſ. Specchi, con direzzione

ione di Domenico de Rossi - Roma 1665 - 1699. . Tomi IV. c. figg. *Opus rarum.* Bibl. Menck. 562.

si (Dominico) Gemme antiche figurate colle osizioni di Paolo Alessandro Maffei. Tomi IV. omæ 1707. c. figg. *Liber rarus.* Bibl. Menck. p. 197.

li (Ottavio) Elogi historici di Bresciani illustri rescia 1620. 4. *Liber rarus.* Bibl. Menck. p. 38. auer.

ssoti (Andr.) Syllabus scriptorum Pedemontii. Monteregali p. 1667. 4. *Liber rarus* Bauer.

otthens (A. C.) Thomasius portentosus. s. l. 1700. 3. *Liber rarus.* Bibl. Salthen. p. 462.

ou (Le Sr.) Tables chronologiques pour l'histoire sainte & l'histoire profane en seize grandes planches. Paris 1675. *Liber perrarus.* Bauer.

ouck (Thom. de) Nederlandschen Herauld ofte tractæt van Wapenen en politycken Adel. Amst. 1645. fol. *Liber rarus.* Bibl. Menck. p. 723. Bauer.

ouillard (Sebast.) de l'antiquité, veneration & privileges de la S. Chapelle du palais royal de Paris. Paris 1606. 4. *Liber rarus.* Bibl. Menck. p. 516.

— Parthenie, ou histoire de l'Eglise de Chartres, ib. 1609. 12. *Liber rarus.* Osmont II. p. 161.

— Discours de l'antiquité privileges du monastere de Lihuns vulgairement Lihons Paris 1647. 4. *Liber rarus.* Bauer.

Rousserii (Jo.) Status & origo sacratissimi ordinis S. Francisci fratrum Minorum Patriarchæ, necnon omnium Ordinum, tam mendicantium, quam non mendicantium, in quo non solum ea omnia, quæ ad dicti Seraphici ordinis regulæ — intelligentiam conducunt, sed & plurima alia — dilucide

collegit. Pariſ. 1610. 8. *Liber rarus.* Theſaur. bibl. II. p. 12.

Routier (Le) Principes généraux du droit civil & coutumier de Normandie. Rouen 1748. 4. *Liber infrequens.* Osmont II. p. 162.

Roy (Jaque le) le grand theatre prophane du Duche de Brabant, contenant la deſcription de ce pays. a la Haye 1730. fol. *Liber rarus.* Bauer.

Roy (Mart. le) de vertus & vices de l'hiſtoire & de la maniere de la bien ecrire. Paris 1620. 4. *Liber perrarus.* Bauer.

Roye (Fr. de) Vita, hæreſis & pœnitentia Berengarii & ad Fl. Joſephi locum de Chriſto Andegari 1656. 4. *Liber infrequens.* Bibl. Sarraz. II. p. 19.

Rualt (J.) preuves de l'hiſtoire du royaume d'Yvetot. Paris 1631. 4. *Liber infrequens.* Osmont II. p. 162.

Rubei (Hieron.) Hiſtoriarum Rauennatum Libri decem. Hac altera editione libro undecimo aucti & multiplici antiquitatis hiſtoria Gotharum, Longobardorum & Italicorum ab anno poſt diluuium centeſimo quadrageſimo primo usque ad A. C. 1588 ampliſſime locupletati. Venet. 1590, fol. *Editio perrara & optima.* Sinceri Neue Nachr. p. 531.

Rubei (Jo.) Bonifacius VIII. Romæ 1651. 4. *Liber rarus.* Bibl. Menck. p. 563.

Rubei (Pauli & Theodori) Corpus S. Rotæ Romanæ deciſionum ſelectarum & nusquam alias impreſſarum ab A. 1618. usque ad A. 1644. cum additamentis doctorum uirorum. Romæ 1646. ſqq. Voll. X. *Opus rariſſimum.* Bibl. Zuylichem. p. 17.

de Rubiis (Claude) hiſtoire ueritable de la ville de Lion; contenant ce qui a été omis par *Champier*, *Pa-*

adin & autres. Lion 1654. fol. *Liber rarus.*
:al. Smidsberg. I. p. 25.

ellai (Giovanni) Rosmanda tragedia in verſo
net. 1550. & Firenze 1593. 8. *Editiones rarae.*
mont II, p. 163.

le Api in verſi ſciolti. ſ. l. 1539. 8. *Scriptum*
rrarum. Osmont l. c.

lbeckii (Jo. Paul.) iter in Scandinauiam ad re-
ii Regum priſcorum Sueo-Gothicorum inſtitu-
i quædam & mores cegnoſcendos. Vpſal. 1675.
. *Opus rarum.* Bauer.

dbeckii (Olai) ſpecimen uſus linguæ Gothicæ
b. 1717. 4. *Liber infrequens.* Osmont II. p. 164.

iſſouwen (Balt.) chronica der Provinz Lyflandt.
Roſt. 1578. 4. *Liber rarus.* Catal. Süſſmilch, p. 402.

mphii (G. Ech.) Theſaurus cochlearum. Lugd.
Bat. 1711. fol. *Liber rarus.* Bauer.

uſcelli Girolamo) commentari della lingua Ita-
liana. Venet. 1581. 4. *Liber admodum rarus.* Bibl.
Sarraz. II. p. 191.

– del modo di comporre in verſi nella lingua Ita-
liana. ib. 1582. 8. *Liber rarus.* Bibl. Sarraz. III.
p. 128. Bauer.

– impreſe illuſtri, con emblemi tagliati in rame
en IV. livres, ib. 1583. 4. c. figg. *Editio rara.*
Catal. Briff. a Slawiet p. 275.

Ruſhworth (John) Hiſtorical Procedings of pri-
vat Paſſages of State and remarkable Procedings
beginning 1618. and ending 1648. VIII. Tomes.
Lond. 1721. 1722. fol. *Opus rarum.* Bibl. Menck.
p. 625.

De Ruſſiæ ordinibus militaribus liber lingua Ruſ-
ſica ſcriptus. Petropoli 1710. 8. c. figg. *Liber ra-*
rus. Bibl. Mencken. p. 299. Bauer.

Rutgerſii bibliothecæ Catalogus vid. Catalogus.

Rutilii (Claudii) Itinerarium, cum animaduerſionibus Joſephi Simleri & aliorum. Amſt. 1687. 12. *Editio rara.* Osmont II. p. 168.

Ruzonis (Laur.) de natura, electione, educatione, gubernatione ac omninm morborum equi cognitione & curatione &c. Pariſ. 1531. fol. c. figg. *Liber perrarus.* Theſ. bibl. II. p. 22.

Ryſſenii (Leon.) iuſta deteſtatio libelli ſceleratiſſimi Hadr. Beverlandi de peccato originali Gorinchemii 1680. 8. *Liber rarus.* Osmont II. p. 170.

S.

Saa (Franciſco de) obras. Lisboa 1614. *Liber in ipſa Luſitania rariſſimus.* Bibl. Sarraz. II. p. 188.

Saavedra (Didaci) Principia chriſtiano-politica, centum Symbolis expreſſa. Bruxellæ 1649. fol. c. figg. *Liber perrarus.* Catal. Neaulm. p. 31.

— Prince chrêtien & politique, traduit de l'Eſpagnol par J. Rou. Paris 1688. 12. c. figg. *Liber rarus.* Catal. Neaulm. p. 244.

Sabadino (M.) Porretane, dove ſi narra novelle LXXI. Bologna 1483. fol. Venet. 1504. & 1510. fol. *Editiones perraræ.* Osmont II. p. 171.

Sabellici (Marci Ant.) Croniche dell'origine de' Veneti, tradotte dal latino in italiano da Matteo Viſconte da Sancanciano. ſ. l. & a. in fol. *Liber rarus.* Osmont II. p. 171.

— le hiſtorie Venetiane accreſciute di molte coſe. ſ. l. & a. in 4. *Liber infrequens.* Osmont II. p. 172.

Sabini (Floridi) aduerſus Steph. Doleti Aurelii calumnias liber. Eiusdem ad Jacobum Spigelium Epiſtolæ. Romæ 1541. 4. *Liber rarus.* Bibl. Sarraz. II. p. 197.

Sa-

Digitized by Google

Sabinus (J. Pomponius) in omnia Virgilii opera. Baſil. ſ. a. in 8. *Liber infrequens.* Bibl. Sarraz. III. p. 95.

Sablonetta (Lud. Rudolphini de) opera diuerſa, ſcil. de abſoluta principis poteſtate, de brachio ſeculari & eccleſiaſtico implorando, &c. Venet. 1606. 4. *Liber rarus.* Osmont II. p. 172.

Sacramentorum Codices nongentis annis uetuſtiores; nimirum Libb. III. Sacramentorum Eccleſiæ Rom. Miſſale Gothicum, ſ. Gallicanum uetus. Miſſale Francor. &c. Primum prodeunt cura Joſephi Mariæ Thomaſii. Romæ 1680. 4. *Liber perrarus.* Bibl. Solger. II. p. 265.

Sacroboſco (Jo. de) la Sphera. Ferrar. 1472. 4. *Liber perrarus.* Osmont II. p. 173.

— Textus de ſphæra &c. cum expoſitione annuli aſtronomici Bonèti. Pariſ. 1538. 4. *Editio rara ac accuratiſſima.* Bauer.

Sadeelis (Anton.) Analyſis & refutatio Poſnanienſium aſſertionum de Chriſti in terris eccleſia, quænam & penes quos exiſtat, præpoſitarum in Collegio Poſnanienſi a Monachis nouæ ſocietatis, quam illi ſocietatem Jeſu non ſine blaſphemia nominant, niſi forte unius Judæ Iſchariotæ poſteri ac hæredes haberi uelint. Morgiis 1584. 8. *Liber perrarus.* Osmont II. p. 173.

Saggi, di Naturali Eſperienze fatte nell Academia del Climento in Firenze. Firenze 1667. fol. c. figg. *Liber rarus.* Osmont II. p. 173.

Sagredo (Giov.) Memorie iſtoriche de'Monarchi Ottomanni Venet. 1673. 4. *Editio rara.* Catal. Briſſ. a Slawiet. p. 277.

Saint-amant (Marc. Ant. Gerard Sieur de) les oeuvres Partie I. à Paris 1642. 4. Suite de la P. I. ib. 1642. 4. P. II. ib. 1643. 4. *Liber rarus.* Widekind p. 93.

Saint-

Saint-Celais uid. Le Vergier.

Sainctyon. Edits & Forêts par de Sainctyon. Paris 1510. fol. *Liber infrequens.* Osmont. II. p. 174.

Saladin uid. Hiſtoire.

Salas (Gonzalem de) diſſertatio de duplici terra uiuentium. Deydæ. 1650. 4. *Liber rarus.* Osmont. II. p. 174.

Salazar (Ambroiſe de) Inventaire general des plus curieuſes Recherches des Royaumes d'Eſpagne. Paris 1615. 8. *Liber rarus.* Bibl. Menck. p. 538. Bauer.

Salazar (Jo. Tamago) Anamneſis, ſiue commemoratio omnium Sanctorum, Hiſpanorum, Pontificum, Martyrum, Confeſſorum, Virginum, Viduarum & Sanctarum Mulierum. Lugd. 1651. Voll. VI. fol. *Liberrarus.* Bibl. Saraz. I. p. 18. Bauer.

Salazar y *Caſtro* (Louis de) hiſtoria genealogica de la caſa de Lara. Madrid. 1697. fol. Voll. II. *Opus rariſſimum.* Bauer.

Sales (S. Franciſci de) *Epiſcopi Geneuenſis*, Tractatus de amore diuino XII. libris comprehenſus, latinitati donatus. Edit ſecunda cum uita auctoris. Col. Agr. 1657. 8

— — Epitres recueillies par *Louis de Sales*, Prevoſt de l'egliſe de Geneve. Paris. 1676. 8. Voll. II.

— — le Directeur ſpirituel des ames devotes & religieuſes. Paris 1685. 8. *Libri rari.* Catal. Briff. a Slawiet. p. 445.

Salgado de Samoza (Fr.) de regia protectione ui oppreſſorum Appellantium a cauſis & iudicibus eccleſiaſticis tractatus. Lugd. 1647. fol. *Liber rarus* Osmont. II. p. 174. Bauer.

Saliani

Digitized by Google

Saliani (Jacobi) annales eccleſiaſtici ueteris Teſtamenti ab orbe condito ad Chriſti Domini natiuitatem & mortem &c. quibus connexi ſunt annales imperii Aſſyriorum, Babyloniorum, Perſarum, Græcorum atque Romanorum. Colon. Agr. 1620. & 1624. fol. mai. Voll. VI. *Editio rara.* Catal. Briff. a Slawiet. p. 129.

Salimbeni (Angelo) Epitalamio nelle pompe nuzziali di Annibale figlio del principe Gio. Bentivoglio, in ottava rime. In Bologna 1478. 4. *Liber rarus.* Osmont. II. p. 175.

Salinæ (Franc.) de muſica libri VII. Salmanticæ. 1592. fol. *Liber inuentu difficilis.* Osmons. II. p. 175.

Salins (Mr de lettre ſur une diſſertation hiſtorique au ſujet de l'ancienne Bibracte-Defenſe du ſentiment d'un Philoſophe contre la cenſure du Rheteur. Diſſertat. ſur une paſſage du ſecond livre de St. Jerome contre Jovinien. Lettre à M. Pontier. Lettre de M. Merveſin ſur l'hiſtoire de la poëſie françoiſe &c. ſ. l. & a. 8. *Liber rarus.* Bibl. anon. Hag. III. p. 306.

Salith (Getil) Annales de Egypto, hiſpanice. Madrid. 1678. 4. *Liber rarus.* Osmont. p. 175.

Salluſtii (Criſpi) opera Mediol. 1477. fol. *Editio rariſſima.* Osmont II. p. 176.

— — eadem. Venet. 1480. fol. *Editio perrara.* Bibl. Sarraz. I. p. 105.

Salmaſii (Cl.) funus & oſſilegium linguæ Helleniſticæ Lugd. B. 1643. 8. *Liber rarus.* Bibl. Menck. p. 747. Bauer.

Salomon. Les dits de Salomon avec les Réponſes de Marcon en rime françoiſe. ſ. l. & a. in 16.

Salomon

Salomon ſomnia Salomonis Dauidis filii, una cum Danielis prophetæ ſomniorum interpretatione. Venet. 1516. 4. *ſcripta rara.* Osmont. II. p. 177.

Salviani (Hippolyti) hiſtoria de piſcibus. Romæ. 1593. fol. c. figg. *Liber rarus.* Bibl. Sarraz. I. p. 62.

Salviati Leon. uid. Avertimenti.

Salvuccio (Salvucci) Novelle diſtinte particolarmente in dodici Meſi dell' anno Firenze 1591. 4. *Liber repertu difficilis.* Osmont. II. p. 180.

Samblancati (Jo.) Confutatio Paræneticï ad Gallos de ſchiſmate cauendo. Toloſæ ſ. a. in 8. *Liber rarus.* Osmont. II. p. 180.

Sammarthani ſcæuola & Ludouicus uid. Callia chriſtianæ.

Samogitiæ Ducatus ornamenta in uenerationem ampliſſimorum decorum illuſtriſſimi ac reuerendiſſ. Domini, Domini Caſimiri Pac, Epiſcopi Somogitiæ, dum auſpicato ſuam ingreditur dioeceſim, obuiam producta a Chadkieviciano Croſenſi Societatis Jeſu Collegio. Anno 1668. Mitauiæ in fol. *ſcriptum rarum.* Janozki Nachr. III. p. 41.

de Samper (D. Hypolito) Monteſa illuſtrada, origen, fundacion, principios, progreſſos, privilegios y varones illuſtres de la religion militar de N. S. Santa Maria de Monteſa y San George de Alſama. En Valencia 1669. fol. Voll. II. *Opus rarum.* Bauer.

Sampieri (Cavalier) Faſti di Lodovico XIV. il Grande, eſpoſti in verſi. Bologna. 1701. 4. *Liber infrequens.* Osmont. II. p. 180.

Samſon (P. A.) hiſtoire de Guillaume III. Roi d' Angleterre, d'Ecoſſe, de France & d'Irlande &c.

Con-

Contenant ce qui s'eſt paſſé de plus particulier depuis ſa naiſſance, jusques à ſa mort; les démêlez qui ont régé durant ſa minorité, les négociations, les alliances & les guerres qui ſe ſont faites en Europe ſu ſa direction, pendant ſon regne &c. a la Haye 1703. 12. Voll. III. c. figg. *Liber rarus.* Catal. Neaulm. p. 169.

Samuelis (Rabbi) quod Judæi Meſſiam, qui uenit, ceu uenturum, temere expectent. Argentor. 1523. 8. *Liber rarus.* Sinceri Neue Nachr. p. 537.

Samuelli (Fr. M.) de ſepulturis chriſtianis. Taurini 1678. 4. *Liber infrequens.* Bibl. Sarraz. II. p. 21.

Sanctarelli (Ant.) tractatus de hæreſi, ſchiſmate, apoſtaſia, ſollicitatione in ſacramento pœnitentiæ & de poteſtate Romani pontificis in his delictis puniendis. Romæ 1625. 4. *Liber publice combuſtus perrarus.* Osmont. II. p. 181. Sinceri Notit. crit. p. 217.

Sanctio pragmatica cum Concordatis. Coſme Guimier commentarius ad pragmaticam ſanctionem Accedunt in calce Concerdata in Leonem X. Rom. Pont. & Franciſc. I. Galliæ regem. Lugd. 1532. 8. *Liber rarus.* Bibl. anon. Hag. III. p. 156.

Sanctos (Franc. de los) deſcription del Real Monaſterio de S. Lorenzo del Eſcorial, unica maravilla del mundo fabrica del prudentiſſimo Rey Filipo ſegundo coronada por el Catholico Rey Filipo quarto el grande, con la mageſtuoſa orba del Pantheon y translation de los cuerpos reales, reedificada por nueſtro Rey-Carlos II. despues del incendio. En Madrid 1681. fol. c. figg. *Liber in Germania rariſſimus.* Theſ. bibl. II. p. 241.

Sanderi (Ant. Bibliotheca Belgica Mſta. Inſulis 1641. 4. *Liber rariſſimus.* Sparvenfeld Cent. libr. rariſſ. p. 68.

San-

Sangrini (Angeli) Paraphraſis poetica pſalmorum 1593. uocatur *rarior*. in Gerdeſ. ſcrin. antiquar. VIII. p. 720.

Sanſovino (Franceſco) Le cento Novelle ſcelte di piu nobili ſcrittori. In Venez. 1560. et. 1566. 4. *Editiones rarae*. Osmont II. p. 183.

Santa-Maria (Franc.) chroniche tradotti della lingua caſtigliana nell'italiana da P. Caſpare di S. Michele. Gen. 1654. fol. *Liber infrequens*. Bauer.

Saphar uid. Alkindus.

Septem Sapientum Græciæ præclara dicta, interprete Ge. Hieronymo, item Ariſtotelis de virtutibus & N. Boneſpei diſtichon. Monaſt. 1514. 4. *Liber rarus*. Bibl. anon. Hag. II. p. 215.

Saracini (Jul.) Notizie hiſtoriche della citta di Ancona della ſua fondazione ſino all' anno 1673. con diverſi auvenimenti nella Marca Anconitana e con le vite de gli huomini illuſtri di Eſſa citta. Rom. 1675. fol. *Liber rarus*. Bauer.

Saraina (Forelio) le hiſtorie e fatti de Veroneſi ne i tempi del propoſo e ſignori Scaligeri con le antichita del medeſimo tradotte da Orlando Peſcetti. Verona. 1586. 4. *Editio optima infrequens* Bibl. Sarraz. II. p. 119. Latina editio prima itidem rara prodiit Veronæ 1540. fol. Theſ. bibl. I. p. 257. Bauer.

Sarpi (Paolo) hiſtoria del Concilio di Trente per Ant. de Dominis. Londra 1619. fol. *Editio perrara & optima*. Bauer.

— — opinione comme debba governarſi le republica Veneta. Venet. 1681. 12. *Liber rarus*. Bauer.

Der Saſſen Chroniken uid. Chroniken.

Sava-

Digitized by Google

Savanarola (Jeronimo) Prediche quadrageſimale ſopra Amos propheta, ſopra Zacharia propheta e parte etiam ſopra li Evangelii accorrenti & molti Pſalmi di David: utiliſſime à cadauno predicatore & fedel chriſtiano. Venez. 1519. 4. & ibid. 1529. 8. *Liber rarus.* Catal. Süſsmilch. p. 196. Osmont II. p. 189. Vid. etiam Savonarola.

Savaran (Jean) de la ſouveraineté du Roi & que ſa Majeſté ne la peut ſoumettre, a qui que ſoit, ni aliener ſon domaine a perpetuité, avec les preuves contre un auteur inconnu. Paris 1620. 8. *Liber rarus.* Bauer.

— Origines de Clermont, ville capitale d'Auvergne augmentées des remarques par Pierre Durand. Paris 1662. fol. *Liber rarus.* Bauer.

Savaron (Louis) du pouvoir des Légats de N. S. Pere le Pape & de la forme qui ſe doit garder quand ils entrent en France. Tours 1590. 8. *Liber rarus.* Osmont II. p. 186.

Sauberti (Jo.) de ſacrificiis veterum Collectanea hiſtorica philologica, cum eiusdem de ſacerdotibus & ſacris Hebræorum perſonis commentatio ex recenſ & cum notis Thom. Creenii. Lugd. Bat. 1699 8. *Liber infrequens.* Osmont. II. p. 186.

Savile (Henr.) Anglicarum rerum ſcriptores poſt Bedam præcipui Francof. 1601. fol. *Collectio rara.* Bibl. Mencken. p. 626.

Saulx (Gaſp. de) Memoires, avec ceux de Guil. Saulx. Lyon. ſ. a. in fol. *Liber rarus.* Bauer.

Savonarola (Girolamo) Tractato del Sacramento e de myſterii della Meſſa. ſ. l. & a in 4.

— libro della vita viduale ſ. l. & a.

— operetta della oratione mentale. ſ. l. & a.

Savonarola trattato dell'amare di Geſu Criſto. ſ. l. & a. in 4.
— — eſpoſizione ſopra l'Ave Maria. ſ. l. & a. in 4.
— — dichiarazione del Miſterio della Croce. ſ. l. & a. in 4.
— — epiſtole a tutti li Electi di Dio e fedeli criſtiani ſ. l. & a.
— — IV. eſpoſitioni del Pater Noſter. ſ. l. & a. & Firenze 14 4. in 4.
— — Eruditorium confeſſorum ſ. l. & a. (Pariſiis) in 8.
— — tractato, overo ſermone della oratione. In Firenze 1492. 4.
— — tractato dell'humilta. Firenze 1492. 4.
— — prediche ſopra diverſi ſalmi & Evangelii nel 1493. Venet. eod. & 1517. 4.
— — prediche nuovamente venute in luce dell' Advento 1493. In Vineg. 1528 4.
— — compendio di rivelazione. Firenze. 1495. 4.
— — Prediche per anno ſopra. Ruth, Michea & David. Venez. 1513. 4.
— — prediche fatte in diverſi tempi ſopra alcuni ſalmi della reformatione della chieſa. In Venez. 1514. 4.
— — Eſpozione e prediche ſopra l'Exodo, ib. 1515. 4. & 1540. 8.
— — prediche ſopra Ezechiel. In Bologna 1515. 4.
— — prediche per tutto l'anno con le coſe trunchade per la inſulſa Memoria, ed ignorantia d'altri ſtampatori d'Edizioni antecedenti. In Venet. 1520. 4.
— — libro della ſemplicita della vita chriſtiana tradocto in vulgare. In Firenze 1528. 4. & Venez. 1547. 8.
— — oraculo della renovatione della Chieſa. Venez. 1543. 8.

Savo-

Digitized by Google

— — prediche ſopra Job. fatte in Fir. l'anno 1494. con una lettera mandata à ſuo Padre quando entro nella religione. Venez. 1545. 8.
— molti devotiſſimi trattati, ib. 1547. 8.
— eſpoſizione &c. col dialago della verità prophetica, ib. 1547. 8.
— dialogo intitolato ſolatio del viaggio mio libri VII. ib. eod. 8. *Hæc omnia rara ſunt, quædam rariſſima.* Osmont. II. p. 187-190.

Savonarola (Michele) trattato di tutte le coſe che ſi mangiano. Venez. 1508. *Liber inuentu difficilis.* Osmont II. p. 187.

Savorgnano (Mario) arte militare terreſtre e maritima, ſecondo la regione e luſo de piu valoroſi Capitani antichi e moderni. Venet. 1599. fol. c. figg. *Liber rarus.* Osmont. II. p. 191.

Savot (Louis) Diſcours ſur les medailles antiques. Paris 1627. 4. *Liber rarus.* Bibl. Menck. p. 225. Bauer.

Sauromanus (G.) Ad principes chriſtianos de religione ac communi concordia. Romæ 1524. 8. mai. *Liber rarus. ſplendideque impreſſus.* Blaufus. Beytr. II. p. 77.

Saux (Gaſp. de) Memoires. Paris. 1574. fol. *Liber rarus.* Bibl. Menck. p. 493.

Saxi (Pamphili) Epigrammatum libri IV. Diſtichorum libri II. de Bello Gallico. De laudibus Veronæ & Elegiarum liber unus. Hæc omnia edita uero a Joanne Faberio Brixiano. Brixiæ 1499. 4. *Liber rarus.* Osmont II. p. 192.

Saxoferato (Baldaſſare Olympo da) le opere diverſe poetiche, cioe Parthenia, Pegaſea, l'Olympia,

nova Phenicc, la gloria d'amore, il Linguaccio, l'Aurora, e l'Ardelia. In Venet. 1538. 1539. 8. Voll. II. *Liber irfrequens.* Osmont II. p. 192.

Scaino Ant. uid. Ethica Ariſtotelis.

Scalæ (Barthol.) de hiſtoria Florentinorum quæ extant in bibliotheca Medicæa. Romæ. 1677. 4. *Liber in ipſa Italia infrequens.* Bibl. Sarraz. II. p. 129. Bauer.

— uita Vitaliani Borrhomæi ex bibl. Medicæa. ib. eod. in 4. *Liber rarus.* Bibl. Sarraz. II. p. 156.

Scalichii (Pauli) Satiræ philoſophicæ. Regiom. 1563. 8. *Liber rarus.* Bibl. Smidsberg. II. p. 61.

Scaligeri (Ioſ.) Peniculus Furiarum ad Clarum Bonaricium (Carol. Scribanium) Metalloburgi Mattiacorum 1609. *Liber perrarus. & conuitiis plenus.* Sinceri Not. crit. p. 253.

Scaligeri (Jul. Cæſ.) Exotericarum exercitationum Libri XV. de ſubtilitate ad Hieron. Cardanum. Hanou. 1620. 8. *Editio rara.* Catal. Briff. a Slawiet. p. 637.

Schapirot Pet. uid. Raiſonnement.

Schefferi (Viti) Biblia immaculata, in quibus ſecundum ſingulos uerſus deducuntur argumenta pro immaculata conceptione Deiparæ in uſus panegyricos piæ cauſæ ſtudioſis. Pragæ 1711-1718. *Opus rarum uaſtum, ſed fatuitatis & impietatis plenum.* Gerdeſ. Scrin. antiquar. VIII. p. 703.

a Schelſtraten Eman. uid. Concilium Conſtantienſe.

Schmidts (Joh.) triumphirendes Wundergebäude der Churfürſtlichen Stadt München. München 1685. 4. *Editio rara.* Catal. Briff. a Slawiet. p. 279.

Schmidts

Schmidts (Tob.) Chronica Cygnea, Zwickau 1656. 4. *Liber rarus.* Bibl. Menck. p. 404.

Scholarum Bituricarum inſcriptio uid. Bituricarum

Scholaſtici (Matth.) de uero & chriſtiano principe deque eius uiſibili hic in terris miniſterio libri II. In quibus de rebus tum ad S. Theologiam, tum etiam ad ius canonicum ac ciuile &c. grauiter copioſeque diſputatur. Patacii 1605. 4. *Liber rarus.* Theſ. bibl. IV. p. 309.

Scholia aliquot libri cuiusdam non adeo pridem a Dn. D. Fr. Vlr. Calixto editi præfationi infauſti certaminis inter D. Ge Calixtum eiusdemque filium D. Frid. Vlricum & Dn. D. Abrahamum Calouium nati & ultra XXX. annos agitati hiſtoriam complectenti atque confecto, ceu uerba ſonant, Hulderico Godfried, qui ipſe Calouius eſſe Calixto iudicatus, laruam detrahenti, honoris gratia addita ſ. l. (Onoldi) 167·. 4. *Scriptum Berolini per carnificem publice combuſtum & rarum.* Guſt. ab Ersckheim Relat. von Paſquillen unter dem Titul ſcholia aliquot. ſ. l. 1680. 4. p 5.

Schopperi (Hartm.) de omnibus illiberalibus ſ. mechanicis artibus liber, uerſu elegiaco conſcriptus Francof. 1574. 8. c. figg. *Liber rarus,* Bibl. Chriſt. I. p. 412. Bibl. Sarraz. III. p. 51. Bauer.

Schottelius I. G. uid. Bellum grammaticale,

Schotti (Andr.) Adagia ſiue Prouerbia græcorum ex Zenobio ſ. Zenodoto, Diogeniano, & Suidæ collectaneis. partim edita nunc primum, partim latine reddita ſcholiisque parallelis illuſtrata. Antuerp. ex offic Plant. 1612. 4. *Liber rarus,* Bibl. Chriſt. II. p. 325.

— antiquitatum Romanarum Hiſpanarumque in numis

numis ueterum Dialogi XI. latine redditi. Antuerp. 1617. fol. *Liber rarus.* Bauer.

Schotti (Franc.) Itinerarii Italiæ libri III. Antuerp. 1600. 8. *Editio rara.* Catal. Briff. a Slawiet. p. 639.

Schotus Mich. uid. Scotus.

Schraderi (Laur.) Monumentorum Italiæ, quæ hoc noſtro ſeculo & a Chriſtianis poſita ſunt. Helmſt. 1592. fol. *Liber infrequens.* Bibl. Serraz. I. p. 107.

Schreiben vertrautes eines vornekmen teutſchen Officiers von den ietzigen Coniuncturen in Moſcau. ſ. l. 1705. 4. *Satyra rara.* Bibl. Menck. p. 676.

Schrenck (Jacob) der Allerdurchleuchtigiſten vnnd Groſsmächtigen Kayſer, Durchleuchtigiſten vnd Groſsmächtigen Königen vnd Ertzhertzogen-Fürſten, Grafen, Herren vom Adel vnd-Kriegshelden &c. warhaftige Bildnuſsen, vnd kurze Beſchreibungen ihrer-thaten und handlungen deren Weſen vnd Rüſtungen zum Theil ganz zum Theil Stuckweiſs in der weytberühmbten Rüſtkammer - in dem fürſtl. Schloſs Ombraſs, nit weyt von Ynſprugg gelegen aufbehalten werden, welliches Werck in mehr höchſt gedachter Hochfürſtliche Durchl. (Ferdinandi) lebzeiten angefangen durch - *Jac. Schrencken von Nozing* continuirt vnnd zu end gebracht. Anietzo aber aufs der Lateiniſchen getrewlich in die Teſttſche Sprach transferirt worden durch *Joh. Engelberten Noyſe von Campenhouten* &c. Ynſprugg 1603. fol. max. *Opus ſplendidiſſimum & rariſſimum.* Sinceri Neue Nachr. p. 39. ſqq.

Schrieckii (Adr.) Monitorum ſecundorum (circa orig. Celt.) Libri V. Ypris 1615. fol. *Liber rarus.* Bibl. Menck. p. 602. Bauer. Conf. ſupra Vol. IV. p. 48.

Schrotts

Schrotts (Martin) Wappenbuch des Heil. Römiſchen Reichs, ganz Europæ, Aſiæ, Africæ, wie auch eine kurtze Hiſtorie vom Vrſprung der Türcken und Vermehrung ihres Reichs. Munch. 1571. fol. *Liber rarus.* Catal. Briff. a Slawiet. p. 131.

Schwartzens (Pet.) Stern des Meſſiæ. Eſſling. 1477. 4. mai. *Liber perrarus.* Sinceri Notit. crit. p. 165.

Schwebelii (Joh.) ſcripta minutiora Germanica omnia admodum rara ſunt. Plurima nominauit Schwindel in Theſ. bibl. I. p. 102. 103. 331-334.

Schwedens (Des Königreichs) hiſtoriſche eigentliche Beſchreibung. Rinteln 1634. 8. *Liber perrarus.* Bibl. Salthen. p. 631.

Schyrlei de *Rheita* (Ant. Mar.) Oculus Enoch & Eliæ, ſiue Radius ſidereomyſticus. Antuerp. 1645. Tomi II. fol. c. figg. *Liber rarus.* Bibl. Smidsberg. I. p. 15.

Scillæ (Auguſt.) la vana ſpeculazione diſingannata dal ſenſo, lettera reſponſiva circa i corpi marini che petrificati ſi trovano in varii luoghi terreſtri. In Napoli 1670. 4. c. figg. *Opus infrequens.* Osmont II. p. 199.

Scipio Placentinus uid. Placentinus.

Scioppii (Gaſp.) Epiſtola ad cardinalem Baronium de editione annalium eccleſiaſt. deque ſua ad catholicos migratione. Romæ 1601. 8. *Liber rarus.* Vid etiam Grubinii.

Scortia (Jo. Bapt.) de natura & Incrementis Nili libri II. In quibus inter diſputandum plures aliæ quæſtiones phyſicæ explicantur. Lugd. 1617. 8. *Liber rarus.* Sinceri Notit. crit. p. 260.

Scoti (Mich.) Liber phiſionomie tractans ſecreta nature animalium, & precipue hominum complexiones.

xiones que per ſigna ſomniaque congrua lucide dinoſcuntur. Inſuper ex diſpoſitione quarumlibet corporis partium naturam cuiuslibet hominis illuſtrat. Colon. 1508. 8. *Liber perrarus.* Theſ. bibl. II. p. 42.

Scriptum Collocutorum Auguſtanæ Confeſſionis, qui in urbe Vangionum fuerunt, donec adverſarii colloquium abruperunt. ſ. l. 155. 4. *Scriptum rarum.* inſertum ideo Theſ. bibl. IV. p. 46.

Seba (Alberti) Locupleriſſima rerum natural. accurata deſcriptio & iconibus artificioſiſſimis expreſſio per uniuerſam Phyſices hiſtoriam. Opus gr. & lat. conſcriptum & depictum cura Alberti Seba Amſt. 1734. fol. mai. c. figg. Voll. IV. *Opus ſplendidum rareſcens.* Osmont II. p. 199.

Sectanus (Quint.) Satire di Settano contro Filodemo. In Palermo 1707. 8. *Verſio rara.* Osmont II. p. 20.

Segarræ (Jac.) Commentarii phiſiologici, eiusdem liber de artis medicæ prolegomenis. Valent. 1596. fol. *Liber rarus.* Osmont II. p. 202.

Segobienſis (Jo.) de prædicatione euangelica, de forma ſtudendi atque docendi ſcripturam ſacram & de concionatoris officio. Compluti 1573. fol. *Liber rarus.* Bibl. anon. Hag. I. p. 15.

Li Segreti di ſtato de i principi dell' Europa rivelati P. I. II. Col. 1673. 12. *Liber rarus.* Bibl. Salthen. p. 589.

Seel- *und Heiligen* Buch Kayſer Maximilians Altfordern (i. e. Begräbniſſe der Fürſten von Oeſterreich) durch Jac. Menuel. Freyburg 1522. 4. *Liber rarus.* Bibl. Menck. p. 390. Bauer.

Der Selen Troſt vervattet in Hyſtorien. Cölln 1484. fol.

Digitized by Google

fol. c. figg. *Liber perrarus.* Catal. Smidsberg. I. p. 27.

Selnecceri (Nicol.) Libellus breuis & utilis de cœna domini. Lipſ. 1561. 8. *Libellus rarus.* Theſ. bibl. IV. p. 365.

Senarii græcanici quingenti & eo amplius, uerſi ab Othmaro Nachtgall. Gr. & lat. Argentor. 1494. 4. *Editio rara ac elegans.* Bibl. Sarraz. II. p. 169.

Senecæ (Lucii Annæi) philoſophi opera quæ extant omnia. Neapoli 1475. fol. *Editio prima rariſſima,* Osmont II. p. 203.

— opera omnia. Ex ult. Juſti Lipſii & Gronovii emendatione, & M. Annæi Senecæ rhetoris quæ extant, ex emend. Andr. Schotti. Lugd. Bat. apud Elzeuir 1640. 12. Voll. III. & ib. 1649. 12. Voll. III. *Editiones raræ ac nitidæ.* Catal. Neaulm. p. 269. Catal. Briff. a Slawiet. p. 643.

— Epiſtolæ. Pariſ. 1475. fol. *Editio perrara,* Osmont II. p. 204.

— Le epiſtole morale di Luc. Ann. Seneca Cordubeſe; trad. di lingua latina in lingua Toſcana volgare per Sebaſt. Manilio Venet. 1494. fol. *Verſio rara.* Osmont II. p. 204.

— de benefici, tradotto da Benedetto Varchi. Firenze 1554. 4. *Verſio infrequens.* Osmont II. p. 205.

La Sentence de condamnation du Procès du Pape du Rome ſes Cardinaux, Evêques, Abbés, Moines &c. contre Jeſus Chriſt, fils de Dieu eternel, & ſes Apôtres &c. ſ. l. 1563. 8. *Satyra rara.* Osmont II. p. 205.

Sententiæ uetuſtiſſimorum poetarum, quæ ſuperſunt, græce. Antuerp. ex offic. Plant. 1564. 8. *Editio infrequens.* Bibl. Sarraz. III. p. 92.

Sepulveda (Lorenco de) Romances nuovamente ſacados de hiſtorias antiguas de la Cronica de Eſpana, compueſtos por Lor. de Sepulveda; Annadioſe el Romance de la conquiſta de la ciudad de Africa en Berveria en el anno 1510. y otros diverſos, como por la tabla parece. En Anvers 1551. 12. *Liber rariſſimus.* Bibl. Sarraz. III. p. 104.

Seraphinus *Aquilanus.* Collettanee græce latine e volgari per diverſi Autori, nella morte de l'Ardente Seraphino Aquilano, per Gio Philotheo Achillini in uno corpe redutte. Bologna 1503. 8. *Liber infrequens.* Osmont II. p. 206.

Series Conſulum vid. Conſulum.

Serlio (Sebaſt.) Regole generali di Architettura ſopra le cinque manieri de gli edifici, cioè, Toſcano Dorico, Jonico, Corinthio, e compoſito, con gli eſſempi de l'antiquita, che per la maggior parte concordano con la dottrina di Vitruvio. In Venez. 1540. fol. max. *Opus rarum.* Theſ. bibl. I. p. 353.

Sermones breues intitulati Dormi ſecure. Lugd. 1491. 4. *Liber rarus.* Osmont II. p. 206.

— politici. Leovard. 1609. 8. *Liber rarus.* Catal. Smidsberg. II. p. 43.

Sexti *philoſophi* Pyrrhoniarum hypotypóſeon libri III. græce nunquam, latine nunc primum editi, interprete Henr. Stephano, cum eiusdem notis. Apud Henr. Steph. 1562. 8. *Liber rarus.* Bibl. Sarraz. III. p. 38.

— opera quæ extant, Henr. Stephano & Gentiano Herveto interpretibus, græce & latine nunc primum edita. Acced. Pyrrhonis Eliſienſis uita nec non

non Cl. Galeni de optimo docendi genere Liber. Aurelian. 1621. fol. *Editio rara & bona.* Bibl. Chriſt. I. p. 242. Bauer.

Severi en Leonis Prophetien vid. Prophetien.

Severino (M. Aurel.) dell anticha pettia, overo che Palamede non e ſtato l'inventor degli ſcacchi, trattato di M. Aurel. Severino, nel quale ſi da piena contezza non ſolo de ſcacchi, ma di piu giduchi vegli antichi, non men dilettevoli che neceſſarii all'intelligenza di molti luoghi di Greci e Latini ſcrittori. Napoli ſ. a. 4. *Liber rariſſimus.* Bibl. anon. Hag. II, p. 128.

Seyſſel (Claude de) la grande Monarchie de France & la loi Salique, premiere loi des François. a Paris 1541. 8. *Liber infrequens.* Osmot II. p. 208.

Sibylla Francica, ſeu de admirabili puella Joanna Lotharinga, ductrice exercitus Francorum ſub Carolo VII. diſſertationes aliquot coævorum ſcriptorum hiſtoricæ & philologicæ ex biblioth. Melch. Goldaſti erutæ. Vrſell. 1606. 4. *Opus perrarum.* Bauer.

Siccama (Sibrandi) Faſtorum Kalendarium, ex ueteribus Monimentis, Marmoribus, Numiſmatibus aliisque Antiquitatum fragmentis. Amſt. 1600. 4. *Liber rarus.* Catal. Smidsberg. I. p. 79.

Sichardi (Joh.) Diſciplinarum liberalium orbis ex P. Conſentio & Magno Aurel Caſſiodoro, cui adiecimus adducti argumenti affinitate libellos: L. Apuleii Madaurenſis de ſyllogiſmo categorico, Cenſorini de die natali recens a nobis publicis ſtudiis aſſerti. Baſil. 1528. 4. *Liber rarus.* Gerdeſ. Scrin antiquar. VIII. p. 716.

Sidney vid. Pembrock.

Sidonii (Caii Sollii Apollinaris) opera. J. Savaro-

caſti-

castigatius recognouit & librum commentarium adiecit. Editio altera auctior &c. Paris. 1609. 4. *Editio rara.* Thes. bibl. IV. p. 233.

Sieben Pforten oder Feste der mutter Gottes wie man sye auff ein yglich Fest sunderlich grussen vnd anruffen soll. s. l. & a. 4. *Liber rarus.* Altes aus der Gesch. I. p. 535.

Sienicius (Nicol.) de politia s. republica Spartana. Dantisci 1606. 4. *Liber rarus.* Bauer.

Sigmund Kaiser vid. Reformation.

Signa quindecim horribilia de fine mundi & extremo iudicio. s. l. & a. (uerisimiliter Colon. 1506.) in 8. *Liber rarus.* Sinceri Nachr. p. 1.

Sigonii (Caroli) oratio habita Bononiæ V. Non. Octob. 1575. cum D. Rodericus de Pazos Figueroa a Ponteuedra Hispanus insignia scholæ Rectoratus acciperet. Bonon. 1575. 4. *Scriptum perrarum.* Thes. bibl. IV. p. 321.

de Silesia (Dominici Germani) Fabrica overo dittionario della lingua vulgare Arabica & Italiana. In Roma 1636. *Liber rarissimus*, Sparvenfeld Cent. libr. rariss. p. 69.

Silhon (Sieur de) le Ministre d'Etat avec le veritable usage de la politique moderne. Partiè I. & II. a Leyde 1643. 12. it a Amst. 1664. 12. it. P. I. a Paris 1641. & P. II. ib. 1639. 1643. 12. *Liber rarus.* Thes. bibl. IV. p. 75.

— eclaircissement de quelques difficultez touchant l'administration du Cardinal Mazarin. Paris 1650 fol. *Liber rarus.* Bibl. Menck. p. 476. Thes. bibl. IV. p. 76.

— discours des conditions de l'histoire. a Paris 1662. 12. *Liber rarus.* Bauer.

Digitized by Google

Silii *Italici* (Caii) Libri XVII. Punicorum ex recognitione Jo. Andr. Epiſcopi Alerienſis. Romæ 1471. fol. *Editio prima rariſſima.* Osmont II. p. 210.

— — cum Petri Marſi commentariis. Venet. 1493. fol. *Editio admodum rara.* Bibl. Sarraz. I. p. 169. Bauer.

Silvatici (Jo. Bapt.) Collegii Mediolanenſium Medicorum hiſtoria & uiri illſtres. Mediol. 1607. 4. *Opus rarum.* Bauer.

Simeoni ſ. Symeoni (Gabr.) commentar. alla tetrarchia di Vinegia, di Milano, di Mantova e di Ferrara. En Vineg. 1546. 8. *Liber rarus.* Bibl. Sarraz. III. p. 64. Osmont II. p. 212.

— — la vita e metamorphoſi di Ovidio figurato ed abbreviado in forma d' Epigrammi. In Lione 1559. & 1584. 4. c. figg. *Liber rarus.* Osmont l. c.

— — le ſentenzioſe impreſe ed il Dialogo, ibid. 1560. 4. *Liber rarus, ut omnia huius auctoris.* Osmont l. c. p. 213.

Simolachri, hiſtorie e figure de la morte. Lyon 1549. 8. *Liber admodum rarus.* Bibl. Sarraz. III. p. 43.

Simon (P. Pedro) Primiera parte de las noticias hiſtoriales de las conquiſtas de terra firma en las Indias occidentales deſde el anno 1492. haſta el de 1612. En Cuenza 1627. fol. *Opus infrequens.* Bauer.

Simon (P. Richard) ſentimens de quelques Theologiens, ſur l' hiſtoire critique du vieux Teſtament. Où en remarquant les fautes de cet Auteur, on donne divers principes utiles pour l' intelligence de l' Ecriture ſainte. Amſt. 1685. 12. *Liber rarus.* Catal. Neaulm. p. 268.

Simon

Simon (P. Richard) Recueil de diverſes piéces critiques ou bibliotheque de Richard Simon. Amſt. 1718. 12. Voll. IV. *Liber in Gallia ſuppreſſus.* Osmont II. p. 213.

Simoncelli (B. de Monte) Mercurius ſatyra ſ. Somnium proluſio uigiliarum. Florent. 1618. 4.

— — in obitu Heleonoræ Principis Magni Ferdinandi filiæ laudatio, ibid. eod. in 4. *Liber uterque rarus.* Bibl. Sarraz. II. p. 19.

Simonetta (Giov.) hiſtoria delle impreſe fatte da Franc. Sforza. In Vineg. 1544. 8. *Liber rarus.* Bauer.

Simonis *Dalmata* de baptiſmo S. Spiritus. Venet. 1477. *Liber perrarus.* Allgem. deutſche Bibl. B. XX. p. 296.

Simonis (Genuenſis) Synonyma, Mediol. 1473. fol. *Editio perrara.* Osmont II. p. 214.

Simplicii Exegeſis in Epicteti enchiridion, græce. Venet. 1528. *Editio rara.* Sinceri Notit. crit. p. 15.

Sionitæ (G.) Geographia Nubienſis, ex Arabico in Latinum uerſa a J. Hefronita. Pariſ. 1619. 4. *Liber infrequens.* Bibl. Sarraz. II. p. 102.

Siperis. Hiſtoire plaiſante & récréative du Noble Siperis de Vinevaulx & de ſes dix ſept Fils. Paris ſ. a. 4. *Liber perrarus.* Osmont II. p. 215.

Siricii (Mich.) idolum papale, ex ipſa papatus praxi & antiquis Monumentis demonſtratum. Gieſſ. Haſſ. 1670. 4. *Liber rarus.* Osmont II. p. 215.

Skinner (Steph.) Erymologicum linguæ Anglicanæ ex linguis duodecim. Lond. 1671. fol. *Liber infrequens.* Osmont II. p. 216.

Slesvicenſis Agenda uid. Alefeld Roſarium.

Sloane

Sloane (Hans) Hiſtoria naturalis Inſularum Jamaicarum, Maderæ, Barbadis, Nievis Sancti Chriſtophori &c. Opus elegans Anglice conſcriptum & figuris æneis quam plurimis adornatum. Lond. 1707. & 1725. fol. Voll. II. *Opus perrarum & egregium.* Osmont II. p. 217.

Smalcaldi Articuli. Capita fidei chriſtianæ contra Papam & portas inferorum conſtanter aſſerenda. D. M. Lutherus. Witeb. 1542. 8. *Articulorum Smalcaldicorum editio rariſſima.* Bibl. Salthen. p. 607.

Smetii (Mart.) Inſcriptionum antiquarum, quæ paſſim per Europam — Liber, cum auctuario Juſti Lipſii. Lugd. Bat. 1588. fol. *Opus rarum.* Bibl. Menck. p. 200. Bauer.

Snouckart a Schauenburg uid. Zenokarus.

Soave uid. de Dominis.

Socini (Fauſti) quod regni Poloniæ & magni ducatus Lithuaniæ homines uulgo Euangelici dicti, quique ſolidæ pietatis ſunt ſtudioſi, omnino deberent ſe illorum cœtui adiungere, qui in iisdem locis falſo atque immerito Arriani atque Ebionitæ uocantur. Racou. 1611. 8. Catal. Süſſmilch. p. 168.

— — opera omnia Voll. VII. ibid. 1612. 8. Bauer.

— — tractat. de iuſtificatione; de eccleſia; de ſ. Scripturæ auctoritate & ſumma religionis chriſtianæ; breuis diſcurſus de cauſa, ob quam creditur aut non creditur Euangelio J. C. & de eo, quod, qui credit, præmio, qui non credit, pœna a Deo afficiatur; ex ital. in lat. translat. per Valent. Smalcium, ib. 1614. 8. Catal. Süſſmilch. p. 168.

— — concionis Chriſti ex Matth. V. VI. & VII. ex-

explicatio, ib. 1618. 8. *Liber rarus ut omnia Socini ſcripta.* Catal. Süſſmilch. p. 168.

Socratis, Antiſthenis & aliorum Socraticorum Epiſtolæ, gr & lat cum notis Allatii & eiusdem diatribe de ſcriptis Socratis. Pariſ. 1637. 4. *Liber rarus.* Bauer.

Sohnii (Georgii) opera omnia. Sigenæ 1597. 8. III. Voll. *Liber rarus.* Catal. Smidsberg. II. p. 13.

Solini (C. Julii) rerum memorabilium Collectanea. Parmæ 1480. 4. *Editio perrara.* Osmont II. p. 218.

Solis (D. Anton. de) hiſtoria de la conquiſta de Mexico poblacion y progreſſos de la America ſeptentrional, cononida por & nombro de nueva Eſpana. Madrid 1684. fol. *Opus excellens & rarum.* Bauer.

Solomanni (Julii) Elogia ducum, regum, interregum, qui Bohemis præfuerunt. Pragæ 1629. 4. c. figg. *Liber rarus.* Bibl. Menck. p. 483.

Sommaize (Le Lieur de) le grand Dictionaire hiſtorique des Precieuſes. Paris 1661. 8. Voll. II. *Liber rarus.* Osmont II. p. 218.

Sommerdyk uid. Voyage d' Eſpagne.

Le Songe du Vergier, lequel parle de la diſputation du Clerc & du Chevalier. ſ. l. & a. in fol. *Editio originalis ac rara.* Bibl. Sarraz. I. p. 19.

Sophoclis Tragœdiæ VII. græce, cum commentariis græcis. Venet. apud Ald. 1502. 8. *Editio perrara.* Osmont II. p. 219.

— commentarii in VII. Sophoclis tragœdias, quæ ex aliis eius cumpluribus iniuria temporum amiſſis, ſolæ ſuperfuerunt & in lucem emiſſi iuſſu Leonis X. Pont. Max. græce. Romæ 1518. 4. *Liber rarus.* Osmont l. c.

Sopho-

Digitized by Google

Sophoclis tragœdiæ, græce Florent. apud Phil. Juntam 1522. 4. *Editio rara.* Bibl. Sarraz. II. p. 167. Bauer.

— tragœdiæ VII. latino carmine redditæ & annotationibus illuſtratæ per Thomam Naogeorgium, qui etiam dicta prouerbialia ex hiſce tragœdiis collegit & ad finem operis adiecit, gr. & lat. Baſil. 1558. 8 *Editio infrequens uti omnia a Naogeorgio edita.* Osmont II. p. 219.

— tragœdiæ gr. & lat. ex uerſ. Viti Winſemii, cum notis Joach. Camerarii & Henr. Stephani. Genuæ apud Paul. Steph. 1603. 4. *Editio rara.* Bibl. Menck. p. 141.

Soprani (Raph.) gli Scrittori della Liguria. Genua 1667. 4. *Liber rarus.* Bibl. Menck. p. 39.

— — vite de' Pittori, Scultori, e Architetti Genoveſi In Genova 1574. 4. *Liber infrequens.* Osmont II. p. 220.

Sorbiere (Samuel de) Lettres & diſcours. Paris 1660. 4. *Liber rarus.* Bibl. Menck. p. 86.

Sorel (Ch.) la ſcience univerſelle des choſes corporelles, contenant la vraye Phyſique. Paris 1637. 4. Voll. II. & ibid. 1641. 4. Voll. II. *Editiones rarae.* Catal. Smidsberg. I. p. 60. Catal. Briff. a Slawiet. p. 281.

Soſa (Franciſco de) trattados varios. En Salamanca 1623. 4. *Liber rariſſimus.* Bibl. Sarraz. II. p. 139.

Souterii (Dan.) Belgidos, ſiue magni illius belli, quod in Belgio a Belgis Anno 1629. cum manifeſto diuini fauoris indicio geſtum eſt. Harlemi 1631. 4. *Liber rarus.* Catal. Smidsberg. I. p. 82.

Spangenbergs (Cyriaci) Hennebergiſche Chronick. Straſſburg 1599. fol.

Spangenbergs (Cyriaci) Chronica der Grafen zu Holſtein-Schaumburg. Sandhagen 1614. fol. *Libri rari.* Bauer. Menck. p. 439.

Spada (Gio. Batt.) Catena d' anagrammi nelle rare & excelſe impreſe d' Henrico di Lorena &c. Piacenza 1640. *Liber rariſſimus.* Bibl. Sarraz. II. p. 182.

Sparavierii (Franc.) Caſtigationes ad apologiam Thomæ Mazzæ pro Jo. Annio Viterbienſe uindicatæ & aſſertæ. Veronæ 1676. 4. *Liber perrarus.* Sparvenfeld Cent. libr. rariſſ. p. 68.

Speculum animæ peccatricis. Pariſ. 1479. 4. *Editio perrara.* Osmont II. p. 221.

— humane uite. Speculum conuerſionis peccatorum. Speculum ſacerdotum cum hyſtoria odonis. Speculum eccleſie. Sive expoſitio miſſe Speculum anime peccatricis. Tractatus de caſibus penitentialibus. Tractatus de horis dicendis. Tractatus artis bene moriendi. Biſuncii 1488. fol. *Liber admodum rarus.* Altes aus der Geſch. I. p. 527.

Speedi (Jo.) Theatrum imperii Magnæ Britanniæ exactum, Regnorum Angliæ, Scotiæ, Hiberniæ & inſularum geographiam ante oculos ponens, ab Holando Philemone latinitati donatum. Londres 1616. fol. max. *Editio rara.* Catal. Briff. a Slawiet. p. 133.

Spelman (Henry) de non temerandis eccleſiis, Churches not to be violated. a Tract. of the Rights and Reſpects due unto Churches. Written to a Gentleman, who having an appropriate Parſonage, imployed the Church to prophane uſes, and left the Parishioners uncerttainly provided of divine ſervice in a Pariſh the adjoyning. The fourth Edition Oxford 1668. 8. *Liber rariſſimus.* Thes bibl. II. p. 97.

Spelta

Digitized by Google

Spelta (Anton. Maria) Iſtoria de fatti notabili occorſi nell' univerſo, ed in perticolare del regno de' Goti, de Longobardi, dei Duchi di Milano ed altre ſegnalate perſone ſino al 1602. Pavia 1603. 4. *Liber rarus.* Osmont II. p. 222.

— — la ſaggia pazzia, fonte d' allegreza, madre de' piaceri, Regina de' belli humori Lib. I. II. aggiuntovi la pazziazza furioſa de' fratelli diſcordi. ibid. 1607. c. figg. *Liber rarus.* Bibl. Chriſt. I. p. 314.

Spenſer (Joh.) de Vrim & Thumim. Cantabrig. 1699. 8. *Liber rarus.* Bauer.

Sperbers (Julii) geheimer Tractatus von den dreyen Seculis oder Haupt-Zeiten vom Anfang bis zum Ende der Welt. Amſt. 1660. 8.

— — Myſterium magnum, oder das allergröſſte Geheimnis von Gott, ſeinem Sohne und der Seele des Menſchen. Amſt. 1660. 8.

— — Tractat von vielerlei wunderbarlichen Dingen, Händeln und Sachen, ſo ſich vornehmlich von A. 15 .o. bis 1600. zugetragen. Amſt. 1662. 8.

— — auserleſene ſchöne Gebete. Amſt. und Frf. 1675. ?. *Sperberi ſcripta omnia rara ſunt.* Catal. Süſſmilch.

Speroni (Speron) Dialogi. In Venet. 1542. 8. it. 1546. 8. di nuovo ricoretti; a' quali ſono aggiunti molti altri non piu ſtampati e di più l' Apologia de i primi. In Venez. 1596. 4. *Editiones rarae.* Theſ. bibl. IV. p. 29 .. Osmont II. p. 222.

Spey (Rutgeri) Epiſtola Pauli ad Galatas, item ſex primaria capita chriſtianæ religionis arabice, quibus ad finem adiectum eſt compendium Grammatices arabicæ. Addita quoque eſt interpretatio latina ad uerbum reddita. Heidelb. 1583. 4. *Scriptum perrarum.* Blaufus II. p. 143.

Der Spiegel von Jedo, Voll. IV. in 4. *Liber Japonice impreſſus, ſtatum publicum Japonenſem referens, quique non ſine uitæ periculo ex illa regione in Europam translatus eſt; hinc longe rariſſimus.* Götting. gel. Anz. 1773. 151. St.

Spigelii (Adriani) de humani corporis fabrica libri X. Trancof. 1632. 4. *Editio rara.* Catal. Briſſ. a Slawiet. p. 282.

Spil (Das guldin) vnter dem begriffen ſeind ſiben ſpil, durch welche die houbtſünd der ouch an der czal ſiben ſeynd, kurz vnd meiſterlich zu beſtraffung d' irrenden erclärt werden. Getrückt von ginthero Zeiner auff reuthlingen 1472. fol. c. figg. ligno inciſis. *Liber perrarus.* Theſ. bibl. I. p. 122.

Spina (Bartholom. de) Opuſcula — quæ in hoc uolumine continentur hæc ſunt: Propugnaculum Ariſtotelis de immortalitate animæ contra Thom. Caietanum, cum litera eiusdem Caietani ex commentatione ſua ſuper libros Ariſtotelis de anima-aſſumta. Tutela ueritatis de immortalitate animæ contra Petrum Pompanatium — cognominatum Perettum cum eiusdem libro de mortalitate animæ fideliter toto inſerto. Flagellum in tres libros apologiæ eiusdem. Peretti de eadem materia. Vtilis quæſtio de ordine ſaero. Venet. 1519. fol. min. *Liber rariſſimus.* Altes aus-der Geſch. II. p. 696.

Spino (P.) hiſtoria della vita & fatti dell' Capitano Barthol. Coglione. Venet. 1569. 4. *Liber rarus.* Bibl. Sarraz. II. p. 156.

Spirito (Lorenzo) Libro chiamato altro Marte, della vita e geſti di Nicolo Piccinino libri III. in terza Rima. Venez. 1489. fol. *Liber perrarus.* Osmont II. p. 224.

Spiron-

Digitized by Google

Spironcini Le courier desvaliſé par Spironcini, la haſſinade, Dialogue entre deux Gentilhommes des ducs de Modene & de Parme, la Mercuriale de Parme contre Lutheraniſme, & la disgrace du Conte d'Olivares. Ville Franche 1644. 8. *Liber rarus.* Catal. Smidsberg. II. p. 131.

Spitzelii (Theophili) Templum honoris reſeratum, in quo illuſtrium ævi huius Theologorum & Philologorum imagines & elogia. Aug. Vind. 1673. 4. c. figg. *Liber rarus.* Catal. Smidsberg. I. p. 75.

Spon (J.) Recherches d' Antiquité. Lyon 1683. 4. c. figg. *Liber rarus.* Bibl. Menck. p. 213.

Spontone (Ciro) Attioni de' Re dell' Vngaria. Bologna 1602 fol. *Liber rarus.* Bibl. Menck. p. 378. Bauer.

— — hiſtoria della Tranſilvania. Venez. 1638. 4. *Liber rarus.* Bibl. Menck. p. 382. Bauer.

Sprotti (Thomæ) Chronica, ex edit. Tom. Hearnii. Oxon. 1719 8. *Liber rarus.* Bibl. Mencken. p. 638. Bauer.

Staravolſcii (Simonis) Monumenta Sarmatarum. Cracouiæ 1615. fol. c. figg. *Opus rarum.* Bibl. Menck. p. 201. Bauer.

Statii (Achillis) Icones ſeu ſapientum Græcorum ut extant in urbe expreſſi uultus. Romæ 1596. fol. *Liber rarior.* Bauer.

Statii (P. Papinii) ſylvarum Libri V. Parmæ 1473. fol.

— — opera, quæ extant omnia cum commentariis Placidi Lactantii. Romæ 1475. fol.

— — opera, cum ſcholiis P. Lactantii Placiadis in Theb. Franc. Mataraci in Achill. & Domitii Calderini in ſyluas. Acceſſit epiſtola Saphus ex Ouidio cum Calderini notis. Venet. 1483. fol. & ibid. 1494. fol. *Editiones rariſſimæ.* Osmont II. p. 226. 227. Bibl. Menck. p. 861. Bibl. Sarraz. I. p. 169.

— Syluarum Libri V. Thebaldos Libri XII. Achilleidos libri II. notis ſelectiſſimis in ſyluarum libros Domitii, Morelli, Bernartii, Gevartii, Crucei, Barthii, G. F. Gronouii, accuratiſſime illuſtrati a J. Veenhuſen. Lugd. Bat. 1671. 8. *Editio perrara.* Catal. Neaulm. p. 240.

— opera cum interpretatione & notis Claud. Baraldi ad uſum Delphini. Paris. 1685. 4. Voll. II. *Editio rara.* Osmont. II. p. 227.

Statue antiche, che ſono poſte in diverſi luoghi di Roma. In Venez. 1578. 4. *Liber infrequens.* Osmont. II. p. 227.

Statuta ordinis Carthuſienſis uid. Carthuſienſis.

Statuti di Guardiani &c. Roma 1607. 4. *Liber apud nos rarus.* Bibl. Sarraz. II. p. 20.

Statutos da univerſidad de Coimbra confirmados. En Coimbra 1654. fol. *Liber rariſſimus.* Osmont II. p. 228.

Staurini (Jo. Andr.) Sermones duo de tranſubſtantiatione contra Corydalum Caluini Sectatorem. Neo-græce. Romæ 1640. 4. *Liber rariſſimus.* Sparvenfeld Cent. libr. rariſſ. p. 66.

Steinbergii (J. M. Idololatria Romana. Herborn. 1668. 4. *Liber rarus.* Catal. Smidsberg. I. p. 40.

Stella (Joh.) de uita & moribus Pontificum. Venet. 1503. 8. *Editio rara.* Bauet.

Stenius Simon uid. Achillis Clenigeri.

Stephani *Byzantini* Gentilia per Epitomen antehac περὶ πολέων de urbibus inſcripta quæ ex MST. Codicibus Palatinis a Cl. Salmaſio quondam collatis & MS. Voſſiano reſtituit, ſuppleuit ac latina uerſione & integro commentario illuſtrauit Abrah. Berkelius. Accedunt collectæ ab Jacobo Gronovio uariæ lectiones ex Cod. MS. Peruſino & admixtæ eius-

eiusdem notæ. Lugd. Bat. 1688. fol. *Editio rara.* Catal. Neaulm. p. 25.

Stephanus (Carolus) La comedie des Profeſſeurs de l'Academie Senoiſe, dits les Intronati, célébré ès Jeux de Carême prenant & traduite du Toſcan en rime francoiſe par *Charles Eſtienne.* Lyon 1543. 16. 4. *Liber rarus.* Osmont. I. p. 265.

— Siben Bücher von dem Feldbau, vnd vollkommener Beſtellung eynes ordentlichen Mayerhofs oder Landguts von *Carolo Stephano* vnd Joh. *Liebhalto* franzöſiſch beſchrieben vnd nun von Melch Sebizio in teutſch gebracht. Bey Bernh. Jobin 1580. mit Holzſchn. fol. *Liber rarus.* Bibl. Chriſt. I. p. 302.

— Dictionarium hiſtorico-geographico-poeticum, auctum a Nic. Lood Lond. 1686. fol. *Editio perrara.* Bauer.

Steahani (Henr.) traicté de la conformité du langage françois avec le grec par Henri Etienne. ſ. l. & a. in 8. *Liber perrarus.* Bibl. Chriſt. II. p. 27.

— l'art de faire les deviſes avec un tr. des rencontres ou mots plaiſants. Paris 1645. 8. *Liber rarus.* Bibl. Menck. p. 727.

Stephani (Roberti) nouæ gloſſæ ordinariæ In Euangelium ſecundum Matth. Marcum & Lucam ex eccleſiaſticis ſcriptoribus collectæ ſpecimen. ſ. l. 1553. fol. *Liber rarus. propter quem auctor fuga elapſus in effigie igne multatus eſt.* Catal. Süſsmilch. p. 92.

Στοιχειώσις τῆς Χριστιανῶν πίστεως. Rudimenta fidei chriſtianæ &c. παραφυσίρτω τῶ Στεφάνω 1551. 12. *Liber perrarus.* Blaufus Nachr. II. p. 140.

— Rob. & Henrici fragmenta ueterum poëtarum latinorum Accii &c. Paris 1564. 8. *Editio rara.* Bauer.

Stephanii (Stephani) Sylloge tractatuum de Dania & Norvegia. Lugd. Bat. 1629. 12. *Liber rarus.* Bauer.

— Notæ uberiores ad Saxonis Grammatici historiam Soræ 1645. fol. *Liber excellens & infrequens.* Bauer.

Stevens (John) History of the antient Abbaies Monasteries &c. being two additional Volumes to Sir Will. Dugdales Monasticum Anglicanum Lond. 1722. 1723. fol. cum figg. Voll. II. *Opus rarum.* Bibl. Menck. p. 662.

Stida (Ern.) Jani Gruteri manes nouis threnodiarum alloquiis ab Ern. Stida collectis salutati, placati. Erph. 1628. 12. *Libellus rarus.* Bibl. Christ. II. p. 201.

Stigliani (Tomaso) Rime distinte in otto Libri. In Venez. 1605. 12. *Editio perrara.* Osmont. II. p. 230.

Stilus Romanæ curiæ & Taxæ pœnitentialis Cancellariæ Apostolicæ. Romæ 1509. 4. *Liber rarus.* recus. etiam Paris. 1520. 4. Osmont. II. p. 231.

Stiernhielm (Georgii) Anti-Cluuerius, s. Tractatus gentis Gothicæ originem, antiquissimam in Scandia sedem contra Cluuerii Germaniam antiquam uindicans. Holm. 1685. 8. *Liber rarus.* Bauer.

Στοιχειωσις uid. Rob. Stephan.

Stobæus uid. Dicta Poetarum.

Stosch vid. Pierres.

Strada a *Rosberg* (Octave) desseins artificiaux de toutes sortes de Moulins a vent, à eau, a cheval, a la main &c. Francf. 1618. 1619. fol. c. figg. Voll. II. *Opus rarum.* Osmont. II. p. 232.

Stra-

Straparola (Giv. Franc.) Le XIII. piacevoli notti. In Venet. 1557. 8. *Liber rarus.* Osmont. II. p. 232.

Stratta (Zanobi da) i Morali di San Gregorio Papa volgarizzati per Zanobi da Stratta, contemporaneo del Petrarca Libri XXXV. In Firenze 1486. fol. Voll. II. *Editio perrara.* Osmont II. p. 233.

Strebæi (Jac. Lod.) de uerborum electione & collocatione oratoria Libri II. Basil. 1539. 8. *Liber rarus.* Bibl. Christ. II. p. 66.

Stredovvski (J. G.) Sacra Morauiæ historia s. uita S. S. Cyrilli & Methodii. Solisbaci 1710. 4. *Liber rarus.* Bauer.

Streete (Th.) Astronomia Carolina. Norling. 1705. 4. *Scriptum rarum.* Bauer.

Steinii (Richardi) Gentium & Familiarum Romanarum stemmata. Paris. apud Henr. Steph. 1559. fol. *Liber perrarus.* Bauer.

Stringa (Giov.) Venetia ampliata. Venet. 1604. 4. *Liber rarus.* Bauer.

Strozzi (Gio. Batt.) Madrigali. Firenze 1593. 4. *Liber infrequens.* Osmont II. p. 233.

Strozzi (Giulio) il Barberigo, overo l'amico sollevato, poema eroico. Venez. 1626. 4. c. figg. *Liber infrequens.* Osmont. I. p. 73. II. p. 233.

Stuckeley (William) Itinerarium curiosum. Lond. 1724. fol. *Liber rarus.* Bauer.

Stupani (Jo. Nic.) in Hippocratis aphorismos enarrationes. Basil. 1615. 8. *Liber rarus.* Catal. Smidsberg. II. p. 85.

Sturlesons (Snorre) Heims Kringla Elles Snorre Sturlesson Nordlänoxe Konunga Sagar. Siue historiæ Regum septentrionalium a Sporrone Sturlonide

nide ſermone patrio antiquæ conſcriptæ quas ex MSS. Codicibus edidit Joh. Peringskiöld. Stockh. 1657. fol. *Liber rarus.* Bibl. Saltheu. p. 92.

Sturmii (Rolandi, Louanieſis) Febrifugi Peruuiani Vindiciarum partes II. quibus pulueris Peruuiani hiſtoria uires & proprietates exponuntur Delphis 1659. 12. *Liber rarus.* Gerdeſ. ſcrin. antiqu. VIII. p. 721.

Sturtzii (Chriſtoph.) D. Dauidis Chytræi Theologi & Hiſtorici celeberrimi uita. Acceſſit eiusd. D. Chytræi oratio de utilitate Herodoti & in ſingulos libros argumentis. ſ. l. 1605. 8. *Liber rarus.* Theſ. bibl. II. p. 67.

Suareſii (Joſephi Mariæ) diatribæ duæ, cum præfat. Gabr. Naudæi. ſ. l. 1650. 8. *Liber rarus.* Osmont II. p. 233.

Suarez (Jaques) Torrent de feu ſortant de la face de Dieu, pour deſſécher les Eux de Mara, encloſes dans la chauſſé d'Ablon, ou eſt amplement prouvé le purgatoire. ſ. l. 1606. 8. *Liber rarus.* Osmont. II. p. 234.

Suetonius cum commento. Venet. 1493. fol. *Editio rara.* Theſ. bibl. IV. p. 41.

— uite di dodici Ceſari tradotte in volgar Fiorentino da Paolo de Roſſo. In Venet. 1550. 8. *Verſio rara*, recuſa Firenze 1611. 8. Osmont. II. p. 235.

Sunden. Ain gar ſchoin Tractetlein von der Erkentnüſs der Sünden &c. Der Beichtſpiegel. Straſsburg. 1517. 4. *Liber rariſſimus.* Bibl. Salthen. p. 51.

Suiſeth (Rogeri) Calculationum aureum opus ad omnes ſcientias applicabile. Papiæ 1498. fol. *Editio prima perrara.* Osmont II. p. 236.

Sul-

Digitized by Google

Sulpicii *Verulani* de componendis & ornandis Epiſtolis. Venet. 1488. 4. *Liber perrarus.* Bauer.

Annales Sultanorum Othomannidarum a Turces ſua lingua ſcripti & latine redditi a Jo. Leunclauio. Francof. 1596. fol. *Liber rarus.* Bauer.

Summa *Joarnis*, getzogen aus den Evangelien und geiſtlichen und weltlichen Rechten, aus der ein yechlicher in ſein Standt, Bericht nemen mag &c. Baſel. 1518. fol. *Liber rarus.* Theſ. bibl. I. p. 153.

— *Roſella*, opus utile, elegantiſſimeque emendatum ſtudio Ge. Arrivateni. ſ. l. 1495. 8. *Liber admodum rarus.* Bauer.

Summonte (Giv. Ant.) hiſtoria della citta e regno di Napoli. Napoli. 1675. 4. Tomi IV. *Opus rarum.* Bauer.

Supplementum (antiquitatum Pariſienſium. Paris. 1614. 4. *Liber rarus.* Bauer.

Surenhuſii (Guil.) Miſchna ſ. totius Hebræorum iuris, rituum, antiquitatum ac legum oralium ſyſtema, hebr. & lat. cum commentariis Maimonidis & Bartenoræ, ac aliorum interprete, editore & notatore Guill. Surenhuſio Amſt. 1698. fol. Voll. IV. *Opus rareſcens.* Osmont. II. p. 237.

Surius (Laur.) de rebus in orbe geſtis. Ab Anno 1500-1566. Colon. 1566. 8. *Liber rarus.* Bauer.

Suritæ (Hieron.) Indices rerum ab Arragoniæ regibus geſtarum ab initiis regni ad annum 1410. Libri II. Gaufredi Malaterræ Libri IV. rerum geſtarum Rob. Viſcardi, Calabriæ ducis, & Rogeril eius fratris &c. Alexandri cœnobii S. Saluatoris

toris uallis Celeſinæ abbatis libri IV. rerum geſtarum Rogerii Siciliæ regis. Genealogia Roberti Viſcardi, & eorum principum qui Siciliæ regnum adepti ſunt, ex Ptolemæi Lucenſis chronicis decerpta, Cæſarauguſtæ 1578. fol. *Liber rariſſimus.* Sparvenfeld Cent. libr. rariſſ. p. 67.

Suſa (Franc. de) Advertencias cerca la conſtitution de largitione munerum utriusque ſexus Regularibus interdicta. Salamant. 1596. 4. *Liber rariſſimus.* Bibl. anon. Hag. II. p. 69.

Suſio (Gio. Batt.) i tre libri della ingiuſtitia del duello, e di coloro che lo permettono. In Venez. 1555. 4. *Liber infrequens.* Osmont II. p. 237.

Suſannæi (Huberti) Dictionarium Ciceronianum cum eiusdem Suſſanæi epigrammatum libello. Paris. 1536. 8. *Liber rarus.* Osmont. II. p. 237.

Svveertii (Franc.) Athenæ Belgicæ. Antuerp. 1628. fol. Bibl. Menck. p. 35.

Sybillarum duodecim oracula. Paris. 1586. fol. c. figg. *Liber rarus.* Bauer.

Sylburgii (Frid.) Saracenica ſiue Mohametica ex Euthymii Zigabeni panoplia, item rerum Saracenicarum ſynopſis a Jo. Jac. Beurero. Heidelb. 1595. 8. *Liber rarus.* Bauer.

Sylloge hiſtorico politico-eccleſiaſtica circa poteſtatem Papæ. Argent. 1618. fol. *Liber rarus.* Bauer.

Syluatici (Matth.) Liber cibalis & medicinalis Pandectarum. Neapoli 1474. fol. *Editio prima rariſſima* Osmont II. p. 239.

Syluii Egrani (Joh.) contra calumniatores ſuos apologia, in qua diuam Annam nupſiſſe Cleophæ

&

& Salome (id quod vulgo ſentiunt) euangelicis & probatiſſimis teſtimoniis refellitur. ſ. l. 1518. 4.

Sylvii Egrani (Joh.) apologetica reſponſio contra dogmata, que in M. Egranum a calumniatoribus inuulgata ſunt. Wittenb. 1518. 4.

— Ein Sermon von der Beicht, vnd wie einer ſeiner Sünde mag geloſſen — in St. Joachims Tall gepredigt in der Faſten — 1522. ſ. l. in 4.

— Ein chriſtlicher Vnterricht von der Gerechtigkeit des glaubens vnd von guten Wercken durch M. Joannem Wildenauer Egranum &c. Leipzig 1533. 4. *Hæc omnia rara ſunt.* Altes aus - der Geſch. I. p. 183 - 188.

Sylvii (Franc.) commentarii in S. Thomam. Antuerp. 1684. & 1698. fol. Voll. VI. *Liber rareſcens.* Osmont II. p. 239.

Symbola uaria diuerſorum Principum, Archiducum, Ducum, Comitum & Marchionum totius Italiæ, cum facili iſagoge D. Anſelmi de Boot. Arnhem. 1681. 12. *Liber perrarus.* Catal. Neaulm. p. 269.

Libri Symbolici Lutheranæ Eccleſiæ. Lipſ. 1580. 4. *Editio prima ac rara.* Bibl. Salthen. p. 237.

Symeoni (Gabr.) commentarii ſopra alla di Vinegia, di Milano, di Mantova e di Ferrara. En Vineg. 1546. 8. *Liber rarus.* Bauer.

Symmachi (Q. Aurelii) Epiſtolæ ſtudio Franc. Jureti, cuius etiam Notæ adiectæ ſunt, tum aliorum auctorum loci obiter illuſtrantur. Pariſ. 1580. 4. *Liber admodum rarus & optimus.* Bibl. Sarraz. II. p. 205.

Symphorianus uid. Campegius.

Synodica Acta uid. Expoſitio.

Syno-

Synodus *Drebrecienſis* uid. Confeſſio Paſtorum.

Synodus *Ferrarienſis* uid. Acta.

Synodus *Herbipolenſis* A. 1452. 7. Martii ſub Gotfrido Epiſc. Herbip habita. ſ. a. fol. min. *Liber perrarus.* Sinceri Anal. p. 38.

Synopſis propoſitorum Sapientiæ Arabum Philoſophorum uerſa ab Abrahamo Ecchellenſi, Arabice & Lat. Pariſ. 1641. 4. *Opus rarum.* Bibl. Sarraz. II. p. 72.

Syrenii (Julii) de prædeſtinatione compendium, libellulis duobus diſtinctum. In uno de prædeſtinatione, in altero de reprobatione agitur. Venet. 1580. 4. *Liber perrarus.* Theſ. bibl. I. p. 378.

Syri (Michaelis) Catalogus Manuſcriptorum Arabicorum in Eſcuriali reperiundorum &c. fol. uocatur *rariſſimus* in Gerdeſ. Scrin. VIII. p. 721.

Szentyvany (Mart.) Curioſiora & ſelectiora uariarum ſcientiarum miſcellanea ſ. curioſæ diſſertationes phyſico-mathematicæ, curioſæ ephemerides ac ſynopſes diuerſæ chronologicæ Decas I. Tyrnauiæ 1689. 4. *Editio rara.* Catal. Briff. a Slawiet. p. 284.

T.

Tabarin. Recueil general des oeuvres & Fantaſies de Tabarin, avec ſes farces & les rencontres facetieuſes du Baron de Gratelard. Rouen 1640. 12. *Editio prima ac rara.* Osmont II. p. 240.

Tableau de la Cour de Rome, dans lequel ſont repréſentés au naturel, ſa politique & ſon gouvernement ſpirituel & temporel par le Sieur J. A. a la Haye 1726. 12. *Liber infrequens.* Osmont II. p. 240.

Table-

Digitized by Google

Tableaux. Recueil de 40. Tableaux, gravés en bois, des guerres civiles & maſſacres de France, jusqu'en 1570. ſ. l. 1570. fol. *Liber rarus.* Osmont II. p. 240.

— du Temple des Muſes uid. ſupra Voll. III. Marolles.

Tables de la Geographie ancienne & nouvelle, pour s'inſtruire avec facilité de la Geographie, & connoître les Empires, Royaumes, Republiques & peuples tent anciens que modernes de toutes les parties du monde, en combien de Religions, Provinces ils ſe ſubdiviſent & les villes les plus conſiderables. ſ. l. & a. fol. mai. *Opus rarum.* Catal. Briff. a Slawiet. p. 136.

Taboetii (Juliani) Topica diuini iuris in diſciplinam & enchiridium contracti methodus. Lugd. 1559. 4.

— de quadruplicis monarchiæ primis auctoribus & magiſtratibus in miſcellaneo diuini & humani iuris corpore diſperſis ephemerides hiſtoricæ ib. eod. 4.

— paradoxa regum & ſummi magiſtratus privilegia, dignitates & axiomata ib. 1560. 4. *Libri rari.* Bibl. Chriſt. I. p. 354.

Tachard (P. Guil.) Voyage de Siam des Peres Jeſuites envoyes par le Roi aux Indes & a la chine en 1685 & 1686. avec leurs obſervations aſtronomiques. Paris 1686. ſecond voyage du P. Tachard & des Jeſuites ibid. 1689. 4. *Liber rarus.* Bauer.

Tacitus exacta cura recognitus & emendatus. Copioſus index rerum, locorum & perſonarum, de quibus in his libris agitur, varia lectio, in calce operis

operis impreſſa. Venet. apud Aldum 1534. 4. *Editio rara.* Catal. Briff. a Slawiet. p. 284.

Tacitus gli annali di Corn. Tacito de fatti e guerre de'Romani, tradotti in lingua Toſcana da Gior. Dati In Venet. 1563. 4. *Verſio rara.* Bibl. Sarraz. II. p. 112.

— opere di Tacito, traſportate della lingua Caſtigliana nell'Italiana da Girol. Cannini. In Venez. 1618. 1620 4. *Verſio infrequens.* Osmont II. p. 241.

Tagereau (Vincent) Traité de la diſſolution du mariage par l'impuiſſance & froideur de l'homme ou de la femme. a Paris 1581. 8. *Liber infrequens.* Osmont II. p. 242.

Talæi (Audomari) Rhetoricæ libri II. Baſil. 1573. 8. *Liber rarus.* Juncker von der Bibl. zu Eiſenach p. 83.

Tanneri (Adami) Anti-Chriſtus decem præſcriptionibus proſcriptus & ex Eccleſiæ Romanæ atque Catholicæ Romanique Imperii finibus ipſo iure relegatus, oppoſitus Anonymi Wittebergenſis libello anno 1628. hac ſub inſcriptione edito, neceſſaria depulſio duarum grauiſſimarum, quibus Jeſuitæ Auguſtanæ confeſſionis eccleſias onerare non erubeſcunt. Ingolſtadii 1630. *Liber perrarus.* Catal. Briff. a Slawiet. p. 656.

Tapia (Gregorio de) Exercicios de la Gineta. En Madrid 1643. 8. *Liber rarus.* Osmont II. p. 244.

Tarcagnota (Giov.) iſtoria del mondo, dal ſuo principio ſino all'anno 1513. In Venez. 1573. 4. Voll. IV. *Opus rarum.* Osmont l. c.

Tardif (Guill.) le livre de la faulconnerie. Paris 1492. fol. *Liber perrarus.* Osmont II. p. 244.

Tar-

Digitized by Google

Tarſis (Juan de) obras, recogidas por Dioniſio Hypolito de los Valles. En Madrid 1643. 4. *Liber rarus.* Bibl. Sarraz. II. p. 186.

Taſſo (Bern.) Lettere familiari intitolate a Mr. d' Aras. Vinegia 1549. 8. *Editio perrara.* Catal. Briff. a Slawiet. p. 657.

Taſſo (Torquato.) Canzoni ſpirituali in laude della vergine di Loreto, e della paſſione di N. S. ſ. l. & a. in 12. *Liber infrequens.* Osmont II. p 245.

— il Goffredo, nuovamente dato in luce. Venez. 1580. 4. *Editio prima perrara.* Osmont II. p. 244.

— diſcorſi del poema heroico. Venet. 1587. 4. *Liber rarus.* Bauer.

— Lettere familiari di nuovo riſtampate. Venez. 1607. 8. *Editio infrequens.* Bauer.

— Rime, Venez. 1621. 12. *Editio rara & bona.* Osmont II. p. 247.

Taſſoni (Aleſſ.) Avertimenti di Creſcenzio Pepe, e Giuſeppe degli Aromatari intorno &c. Modena 1611. 8. *Liber infrequens.* Osmont II. p. 249.

— Scechia, poema eroi-comico d'Andravinoi Meliſſoni con gli argomenti &c. In Parigi 1622. *Editio rara.* Osmont II. p. 248.

Tatareti (Petri) Expoſitio ſuper ſummulas. Petri Hiſpania cum allegationibus paſſuum Scoti Doctoris ſubtiliſſimi. Impreſſ. Albiori in academia nova (Witteb.) 1504. *Liber raritate inſignis.* Beyer de Bibliothecis Dresdenſ. p. 7.

— idem liber recognitus. Additus eſt tractatus inſolubilium eiusdem & obligatoriorum Martini molenfelt ex Livonia. Pariſ. 1514. 4. *Editio rara.* Sinceri Anal. p. 26.

Tavernier (J. B.) Voyages en Turquie, Perſe &

aux Indes. Amſt. 1679. 8. c figg. Tomi III. *Liber rarus.* Catal. Briff. a Slawiet. p. 657.

Tebaldeo (Ant.) Sonetti, Capitoli e rime chiamate opere d'amore. In Modena 1498. In Milano 1499. 4. & ibid. 1517. 12. & Venez. 1534. 8. *Editiones rarae.* Osmont II. p. 250. ſq.

Templa præcipua urbis Romæ Valerianus Regnartius delineauit; Franc. Collignon ſculpſit. Romæ 1650. fol. *Liber rarus* Bibl. Chriſt. I. p. 385.

Tempo (Anton. de) de rhytmis vulgaribus ſ. ſumma artis rhytmicæ. Venet. 1509. 8. *Liber perrarus.* Osmont II. p. 252.

Terentii Comœdiæ cum commentar. Adr. Barlandi Louanii 1530. 4. *Editio rariſſima.* Bibl. Sarraz. II. p. 171.

— comœdiæ & in eas Aelii Donati commentaria. Frid. Lindenbruchius recenſuit, auxit, & obſervationibus illuſtravit. Pariſ. 1602. 4. *Editio rara & bona.* Bibl. Sarraz. II. p. 171.

— ex edit. Nicol. Camus. Paris 1675. 4. *Editio rara.* Osmont II. p. 421.

Terracina (Laura) Rime. In Lucca 1558. 8. *Liber rariſſimus.* Bibl. Sarraz. III. p. 107.

Terranuova (Andr. Matteo) Lettere diverſe del Mondo nuovo intorno al Batteſimo del Re Tanot, e della Regina ſue Moglie, con piu di 300000. anime, e con una Lettera alla Regina di Portogallo, ſcritta dal Veſcovo di Goa. ſ. l. & a. in 4. *Liber rarus.* Osmont II. p. 256.

Tertii (Franc.) Delineatio & deſcriptio Auſtriacæ gentis imaginum, in qua LII. Principes, Duces, Reges & Imperatores partim eorum feminæ, cum ſuis imaginibus, inſignibus, trophæis ære inciſs

ac

Digitized by Google

ac elogiis ſunt deſcripti. Oeniponti 1569. fol. *Liber perrarus.* Osmont II. p. 257.

Tertulliani liber de pallio, interprete Th. Marcilio. Pariſ. 1614. 8. *Liber rarus.* Bauer.

Teſſereau (Abrah.) hiſtoire chronologique de la grande Chancellerie de France, contenant ſon origine & l'Etat de ſes Officiers, leurs noms depuis le commencement de la Monarchie jusqu'a preſent Tomes II. Paris 1676. fol. mai. *Editio rara.* Catal Briff. a Slawiet. p. 137.

Teſtamenti novi editiones variæ variis linguis.

Græce.

Novum Teſtamentum, græce. Obſcuriorum vocum & quorundam loquendi generum accuratas partim ſuas partim aliorum interpretationes margini adſcripſit Henr. Stephan. Excud. Henr. Steph. 1576. 12. *Editio rara,* Maſch Beytr. p. 30.

Neo-Græce.

— Ἡ καινὴ διαθήκη τοῦ κυρίου καὶ σωτῆρος ἡμῶν Ἰησοῦ χριστοῦ μεταφρασθεῖσα εἰς τὴν ρωμαϊκὴν φράσιν διὰ τὴν κοινὴν ὠφέλειαν. Εν ἔτει 1705. 12. *Editio infrequens.* Maſch Beytr. p. 58.

Anglice.

— The New Teſtament. Diligently translated by Myles Coverdale and conferred with the translacion of Wylliam Tyndale, with the neceſſary Concordances truly alleged. A. 1550. 8. min. *Verſio rara.* Maſch p. 44.

Cantabrice.

Novum Teſtamentum, Novum J. C. Teſtamentum, Cantabrica lingua editum, interprete Jo. Licarrague de Briſcous. Rupellæ 1571. 8. *Editio rara.* Osmont I. p. 405.

Gallice.

— Le N. Teſtament en françois enſemble la declaration d'icelui; par Frère Julian, Docteur en Théologie de l'ordre de S. Auguſtin. Lyon ſ. a. in 4. *Editio rariſſima perantiqua.* Osmont I. p. 378.

— Le N. Teſtament, vu & corrigé par venerables perſonnes Freres Jullien Maccho & Pierre Farget. ibid. ſ. a. ſed publicatum 1477. fol. *Editio rariſſima.* Bibl. anon. Hag. I. p. 29.

Germanice.

— Das ganz New Teſtament recht grüntlich teutſcht. Mit gar gelerten und richtigen Vorreden, und der ſchwereſten Oerteren kurz, aber gut, Auslegung. Ein gnugſam Regiſter, wo man die Epiſteln und Evangelien — finden ſol. Die ausländigen Wörter auf unſer teutſch angezeigt. Gedr. durch Adam Petri zu Baſel Im Merzen des Jahrs 1523. 8. it. ib. 1524. 1525. 8. Maſch. p. 316.

— Das Newe Teſtament mit Fleyſſ verteutſcht. Nüremberg durch Fridrichen Peypus 1524. fol. Maſch p. 312.

— Das Newe Teſtament deutſch. Mart. Luther. Wittemberg bey Melch. Lother dem jüngern 1525. 8. Maſch p. 295.

Novum

Digitized by Google

Novum Teſtamentum, des Newe Teſtament, recht gründlich teutſch. Mit ſchönen Vorreden vnd der ſchwereſten Oerteren kurz aber gut Auslegung und Regiſter &c. Augſpurch durch Heinr. Stayner 1528. 1531. 1535. 8. Maſch. p. 310.

— Dat Nye Teſtament Jheſu Chriſti na dem Grekeſchen recht gründlick vordüdeſcht, vnd opt nye vth der Bybelen mit Flyte thogerichtet. Gedr. tho Roſtock durch Ludowich Dyetz 1548. 8. min. Maſch p. 56.

— Das gantz neuw Teſtament recht gründtlich verteutſchet. Hiezu ſind kommen nützliche vnd vollkommene Sumarien — aller Bücheren deſſ newen Teſtaments, deſſgleichen aller und yeder Capitlen inſonderheit, ſampt den nothwendigen Concordanzen &c. Zürich 1561, 8. Maſch p. 47. *Hæ omnes editiones perraræ ſunt.*

Hibernice.

— Novum Teſtamentum Irlandice S. Hibernice, litteris Anglo-Saxonicis, opera Wilhelmi Dornwillii. Lond. 1681. 4. *Editio rariſſima.* Sparvenfeld Cent. libr. rariſſ. p. 65.

Hungarice.

— Vi Teſtamentum magiar nieuluen: meli az Gôrôg, es Diak nieluböl reghen Silveſter Janos altes forditatot. maſt maſadoczor meg igazittatot, es vyonnan ki niomtattatot. Az Folſeges Romai czaſzar kegielmes engedelmeböl. Beczben Stainhofer Gaſpar altal 1574. eſztendöben in 4. *Verſio*

ſio Hungarica rariſſima. Sinceri Notit. crit. p. 74.

Italice.

Novum Teſtamentum, Del nuovo Teſtamento di Jeſu-Criſto noſtro Signore, nuova e fedel traduttione dal Teſto greco in vulgare Italiano diligenteme conſcrita, con molte altre traduttioni e volgari e latine &c. ſ. l. & a. appreſſo Gio. Criſpino. *Verſio rara.* Osmont II. p. 260.

— il nuovo Teſtamento tradotto dal Brucioli. In Venez. 1530. 8. & 1543. 16. *Verſio rara.* Osmont II. p. 259. 260.

— il nuovo Teſtamento tradotto in lingua Toſcana, nuovamente corretto dal R. Padre Fra Zaccheria di Firenze, del'ordine di Predicatori. In Venet. 1536. 8. *Editio infrequens.* Osmont II. p. 259.

Latine.

— Teſtamentum novum noviſſime correctum & recognitum. Præterea ſcripturæ concordantiis undique in marginibus accurate illuſtratum. Baſil. 1537. 8. *Editio rara.* Maſch p. 15.

— Novum Teſtamentum latinum ad antiqua Græca exemplaria quam diligentiſſime caſtigatum. Lond. 1540. 4. *Verſio rara.* Bibl. Sarraz. II. p. 2. Bauer.

Rhatice.

— Novum Teſtamentum Rhætice. Ilg Nief Teſtament

ſtament da nieſs Senger Jeſu Chriſt, meſſ giu en Rumonſch da la ligia Griſcha, tras Luci Gabriel. a Baſel. 1648. 8. *Verſio rariſſima.* Sparvenfeld Cent. libr. rariſſ. p. 65.

Slavonico-bulgarice.

– N. T. uerſio Slauonico-bulgarica. Moſcou. 1602. *Verſio rara*, cuius integer titulus legitur in Alten aus der Geſch. II. p. 809. ſq.

Syriace.

– Nouum Teſtamentum Syriace Græce & Latine, auctore Imman. Tremellio, cuius Grammatica chaldaica & ſyra calçi operis eſt adiecta Genev. 1569. fol. Voll. II. *Opus rarum.* Bibl. Sarraz. I. p. 4.

Teſtefort (Jean) Les Roſes du Chapelet, envoyées du Paradis pour être jointes a nos fleurs de Lys, marque du bonheur de la France ſ. l. 1620. 8. *Liber infrequens.* Osmont. II. p. 260.

Tetii (Comitis) ædes Barberinæ ad Quirinalem deſcriptæ. Romæ 1642. fol. c. figg. *Liber rarus.* Osmont II. p. 261.

Tewtſch ymni oder lobgeſange mit verſen ſtücken vnd geſatzen von ettlichen Dingen die do zu bereitung vnd betrachtung der beicht ainem yeden not ſynd darnach ettliche kurtz vnd vaſt nütze vermanungen. Haidelberg 1494. 4. *Liber rarus.* Sinceri Nachr. p. 5. & eiusd. notit. erit. p. 182.

Theatre d'hiſtoire avec les grandes progreſſes & avantures étranges du noble Chevalier Polimantes

Prince d' Arſine, ſi repreſentent au vrai pluſieurs occurences fort rares & merveilleuſes, tant de paix que de guerre, arrivées de ſon temps. Bruxell. 1613. 4. c. figg. *Liber rarus.* Catal. Smidsberg. I. p. 86.

Theatre d' honneur uid. ſupra Vol. IV. Wilſon.

Theatrum uirtutis & gloriæ Boicæ a Soc. Jeſu per Bauariam erectum. Monachii 1680. 8. c. figg. *Liber rarus.* Bibl. Menck. p. 425.

Theeii (Nicol.) Summula doctrinæ Jheſu Chriſti. Brunſv. 1522. 4. *Scriptum rarum.* Bibl. Chriſt. II. p. 248.

Themiſtii *Euphradæ* orationes XVI. græce & lat. interprete Dion. Petauio. Acced. & XVII. quæ latine ſolum extat, græce ab eodem reddita. Flexiæ 1613. 8. *Liber rarus.* Bibl. Salthen. p. 491.

Theodoreto Sermoni X. della providenza di Dio tradotti dal greco per Lucio Paolo Roſello. Venez. 1551. 8. *Verſio rara.* Osmont II. p. 263.

Theologen Sæchſiſche uid. Bericht gründlicher.

Theologia oder geiſtr. Geſpräch von der Dreyeinigkeit. Freyſtadt 1681. 4. *Liber rariſſimus.* Bauer.

Theophraſti hiſtoria plantarum latine uerſa e græco, Theodoro Gaza interprete Taruiſii 1483. fol. *Verſio perrara.* Osmont II. p. 265.

Theophraſtus Paracelſus. Les XIV. livres des paragraphes de Ph. Theophr. Paracelſe Bombaſt, ou ſont contenus ſes ſecrets admirables pour la curation tres-certaine des maladies eſtimés incurables &c. Paris 1631. 4. *Liber perrarus.* Catal. Smidsberg I. p. 70.

Theti (Carlo) Diſcorſi delle fortificationi, espugnazioni e difeſe delle città & d' altri luoghi; diuiſi

uiſi in libri otto. Oue diffuſamente ſi dimoſtra quali debbano eſſere i ſiti delle fortezze, le forme, irecinti, forſi, balvardi, caſtelli & altre coſe à loro appartenenti con le figure di eſſe. Hora di nuovo de lui medeſimo ricorretti & ampliati &c. In Venet. 1589. fol. *Liber rarus.* Theſ. bibl. III. p. 230.

Muſei Theupoli antiqua Numiſmata deſcripta a Laur. & Feder. Theupolis. Venet. 1736. 4. *Liber rarus.* Osmont II. p. 265.

Thiard (Pontus de) erreurs amoureuſes. Paris 1554. 16. *Liber rarus.* Osmont II. p. 272.

Thibaldeo (Anton.) opere poetiche, dove ſi contiene Soneti, Egloghe, Epiſtole, Capitoli &c. Modena 1498. 4. In Milano 1499. 4. In Venet. 1511. 4. *Editiones rarae.* Osmont II. p. 266.

Thoinot-Arbeau Orcheſographie, ou méthode & théorie pour apprendre à danſe, battre le Tambour, jouer du Fifre & Artigot, tirer des armes & eſcrimer, avec autres honnêtes exerces. Langres 1596. 4. *Liber perrarus.* Osmont II. p. 268.

S. Thomæ *Cantuarienſis* Vita & proceſſus, Paris 1495. 4. *Liber rariſſimus.* Bauer.

S. Thomæ *de Aquino* quæſtiones de anima, editæ 1472. fol. *Editio perrara, Maittairio ignota.* Bibl. anon Hag. I. p. 13.

Thomas (Manuel) Inſulana. En Amberes 1635. 4. *Liber rarus.* Bibl. Sarraz. II. p. 185. Bauer.

Thomaſin (Prêtre de l' Oratoire) Traité de l'unité de l'Egliſe, des moyens que les Princes chrêtiens ont employez pour y faire rentrer ceux qui en etoient ſeparés & la reunion des Egliſes orientales. Paris 1693. 8. mai. Voll. II. *Editio perrara.* Catal. Briff. a Slawiet. p. 670.

Thomaſius Joſeph. Maria uid. Sacramentorum Codices.

Thomaſſino (Filippo) e Giov. Turpino Ritratti di Cento Capitani illuſtri con li lor fatti in guerre, intagliati da Aleſſandro Capriolo. Roma 1596. 4. c. figg *Liber rarus.* Bibl. Menck. p. 598.

Thuani Bibliotheca uid. Catalogus.

Thucernenſis tractatus de cometis. ſ. l. 1474. 4. *Liber perrarus.* Osmont II, p. 271.

Thucydidis hiſtoriarum libri III. græce. Lutet. 1548. 4. *Editio infrequens.* Bibl. Sarraz. II. p. 111.

— de bello Peloponeſiaco libri VIII. græce & latine cum ſcholiis græcis & cum annotationibus. Oxon. 1696. fol. *Editio præſtans ac rara.* Osmont II. p. 271. Bauer.

— hiſtoire de Thucydide de la guerre du Peloponeſe; continué par Xenophon. De la traduction de N. Perrot Sr. d' Ablancourt. Paris 1662. fol. *Verſio rara.* Catal. Neaulm. p. 20.

Thurneuſſer hiſtoria influentiſcher elementiſcher Würckungen II. Theile. ſ. l. 1578. fol. *Liber rarus.* Bauer.

Tibulli (Albii) quæ extant opera, cum commentariis Bernardini Veronenſis. Romæ 1475. 4. *Editio rariſſima.* Osmont II p. 273.

— — elegia quarta del Lib. I. tradotta da Marzio Clarencro in quarta rima. ſ. l. & a. in 4. *Verſio rara.* Osmont l. c.

Tillet (Jean) les memoires & recherches. a Rouen 1578. fol. *Liber rarus.* Bibl. Menck. p. 470.

— — Sommaire de l' hiſtoire de la guerre faite contre les Albigeois, extraite du Threſor des chartes par Jean du Tillet. Paris 1590. 12. *Liber infrequens.* Bauer.

Tinto

Digitized by Google

into (Gio. Franc.) La Nobiltà di Verona. In Verona 1592. 4. *Liber infrequens.* Bibl. Sarraz. II. p. 127.

iran-blanc. Roman del Cavallero Tiran-blanc. En Barcelona 1497. fol. *Editio originalis perrara.* Osmont II. p. 274.

iti Romani & *Egeſippi* Athenienſis Amicorum hiſtoria in latinum uerſa per Fr. Mattheum Bandellum. Mediol. 1509. 4. *Liber perrarus.* Osmont I. p. 72.

ockler Conrad uid. Conradus Noricus.

Tocſain des Maſſacreurs & auteurs des confuſions en France. Reims 1577. & 1579. 8. *Liber rarus.* Bibl. Sarraz. III. p. 67. Osmont II. p. 275.

oinardi (Nicolai) diſſertatio de Commodi imperatoris ætate in nummis inſcripta. Pariſ. 1690. 4. *Scriptum perrarum.* Sparvenfeld Cent. libr. rariſſ. p. 59.

Toledan, ou hiſtoire Romanesque de Don Juan d'Autriche, fils naturel de l'Empereur Charles-quint. Paris 1649 ſqq. Voll. V, in 8. *Editio rara.* Osmont II. p. 275.

oledo da *Piergiacomo*, da Ragionamento del Terre moto, del nuovo monte e dell' apprimento di Terra in Pezzuolo l'anno 1538. Napoli 1539. 4. *Liber rarus.* Osmont l. c.

omaſii (Baltaſ.) opera omnia. Venet. 1630. fol. Voll. III. *Editio rara.* Bibl. Sarraz. I. p. 42. Bauer.

omaſini (Jac. Phil.) Petrarcha rediuiuus. Patauii 650. 4. *Liber rarus.* Bibl. Menck. p. 18. Bauer.

onſillo (Luigi) il vendemmiatore. In Vineg. 549. 4. *Liber rarus.* Bibl. Sarraz. II. p. 183.

opographie des Saints, où l'on rapporte les lieux evenus célébres par la naiſſance, la demeure, la ort, la ſepulture & le culte des Saints. Paris 1703. . mai. *Editio rara.* Catal. Briff. a Slawiet. p. 671.

Tor-

Torquemada (Ant. de) Jardin des flores curiosas. A Anveres 1575. 12. *Liber rarissimus.* Bibl, Sarraz. III. p. 122.

Torquemada (Juan de) Monarquia Indiana. En Sevilia 1615. fol. Voll. III. *Opus rarum.* Bauer.

Tory (Geofroy) Champ Fleury, auquel est contenu l'art & sciene de la deve, & vraie proportion des lettres antiques & Romaines, proportionné selon le corps & visage humain. Paris 1526. 4. c. figg. *Liber perrarus.* Bibl, Sarraz. II. p. 206.

Tosini (Pierre) La Liberté de l'Italie démontrée a ses Princes & a ses peuples, traduit de l'Italien de l'Abbé Pierre Tosini. Amst. 1718. 12. *Libellus infrequens.* Osmont II. p. 278.

Tostato (Alfonso) Commentario sobre Eusebio, En Salamanca 1506. Voll. V. *Opus rarum.* Bauer.

Toukeri (Guil.) Charisma s. donum sanationis. Lond. 1597. 4. *Opusculum perrarum.* Bauer.

Toulouse (Le Pere Jean de) abregé de la fondation de l'Abbaye S. Victor a Paris. Paris 1640. fol. *Liber perrarus.* Bauer.

Tour (Berenger de la) l'amie des Amies, imitation d'Arioſto en quatre livres; la Moschéide, histoire tirée de Macaron en France & autres poëſies. Lyon 1558. 8. *Liber infrequens.* Osmont II. p. 279.

Tourneaux (Mr le) Abrégé des principaux traités de Théologie, attribué à Mr le Tourneaux. Paris 1694. 4. *Scriptum rarum.* Osmont II. p. 280.

Tournefort (Joseph Pitton) Elémens de Botanique, ou méthode pour connôitre les plantes. Paris 1694. 8. Voll. III. c. figg. *Opus rarum.* Osmont II. p. 79.

Toxi-

Digitized by Google

oxitis (M.) orationes publice in academia Tubingensi habitæ. Tubing. 1557. 8. *Collectio rara.* Bibl. Salthen. p. 623.

raberi (Zachar.) tractatus de optica, catoptrica & dioptrica. Viennæ 1690. fol. c. figg. *Liber rariſſimus.* Bauer.

ractatus de Judæorum & Chriſtianorum communione & conuerſatione, ac conſtitutionum ſuper hac re innouatione. ſ. l. & a. fol. *Scriptum perantiquum & rarum.* Maſch. Beytr. p. 72.

de occulta magico-magnetica. Schleuſingen. 1638. 8. *Liber rarus.* Bauer.

raité curieux ſur les Droits & les prérogatives des Roys de France, tiré des mémoires hiſtoriques & politiques de M. C. François & Allemand. Paris. 1666. 4. *Editio rara.* Catal. Briff. a Slawiet. p. 289.

hiſtorique de plus belles bibliotheques uid. Jacob.

ailliani (Alexandri) Libri XII. de re medica græce, nec non Rhazæ de peſtilentia libellus ex ſyriaca in Græcam linguam translatus, cum Jacobi Goupyli in eosdem caſtigationibus. Pariſ. 1548. ol. *Liber rarus.* Osmont. II. p. 280.

Translatione Imperii Romani ad Germanos, . de Electione Epiſcoporum Tractatus. Frf. 1612. *ollectio rara.* Bibl. Salthen. p. 350.

apezuntii (Georgii) Rhetoricorum libri. Venet. a. in fol. *Editio prima ac rara.* Osmont. II. 281.

ippe. Apologie de Mr. l'Abbé de Trappe, con- e les calomnies du Pere du Sainte-Marthe. Gre- oble 1702. 12. *Liber perrarus* Widekind. p. 152.

Trat-

Trattato nuovo delle coſe mataviglioſe dell'alma citta di Roma con figure. In Roma 1615. 8. Tomi II. *Liber rarus.* Freytag. Annal. p. 337.

Traun Ott. Onor. di, uid. Idea.

Tribulatio ſeculi uid Directorium ſtatuum.

Tridentinum Concilium uid. Concilium Tridentin.

Trillo (Antonio) hiſtoria de la rebellion y guerras de Flandes deſde ſuo origen haſta el ano de 1577. Madrid. 1592. 4. *Liber rarus.* Bauer.

Les Triomphes de Louis XIII. répreſentés en un poeme latin de Charles de Beis, traduit en françois par Jean Nicolai, avec des plans, des portraits & des figures gravées & imprimées par le ſoins de Jean Valder. Paris 1649. fol. *Liber infrequens.* Osmont. I p. 86.

Triomphe de la France ſur l'entrée royale de leurs Maieſtez dans la ville de Paris, ou le mariage de Louis XIV. Paris. 1660. 4. *Liber rarus.* Catal. Briff. a Slawiet. p. 290.

Triſmegiſte (Mercure) le Pimandre de la philoſophie chretienne, connoiſſance du verbe divin & de l'excellence des oeuvres de Dieu par Fr. de Foix. Bourdeaux 1579. fol. *Liber rarus.* Catal. Smidsberg. I. p. 12.

Trismoſin (Salomon) La Toiſon d'or, ou la fleur des Tréſors, en laquelle eſt méthodiquement traité de la Pierre des Philoſophes, enrichie des figures & des propres couleurs repréſentées au vif, ſelon qu'elles doivent néceſſairement arriver en la pratique de ce bel œuvre, traduite d'Allemand de ce grand Philoſophe Salomon Triſmoſin, Precepteur de Paracelſe, & commentée en forme de pa-

ra-

raphraſe ſur chaque chapitre par J. L. Paris. 1612. 8. *Liber infrequens.* Osmont. II. p. 283.

Triſſino Dialogo, intitulato il Caſtellano, nel quale ſi tratta della lingua Italiana e aggionta l'Epiſtola del Triſſino delle lettere nuovamente aggiunte nella lingua Italiana, come anche il Dante della volgare eloquenza. Vicenza 1529. fol. *Liber rariſſimus.* Bibl. Sarraz. I. p. 174.

Triſtan. Le Roman de Triſtan, chevalier de la table ronde. Paris. ſ. l. & a. fol. *Liber perrarus.* Osmont II. p. 284.

Trithemius (Joh.) collatio de republica eccleſie & monachorum ordinis diui patris benedicti, habita colonie in capitulo annali per-Iohannem (*Trithemium*) abbatem Spanhemenſ. prima die menſis Septembris Anno Domini 1493. ſ. l. & a in 4. *Scriptum perrarum.* Altes aus der Geſchichte I. p. 538.

— de ſcriptoribus eccleſiaſticis Collectanea cum additionibus uariorum illuſtrium uirorum. Pariſ. 1512. 4. *Editio rariſſima.* Bauer.

— compendium ſiue Breuiarium primi uoluminis annalium ſ. hiſtoriarum de origine regum & gentis Francorum ad Reuerendiſſ. principem Dn. Laurentium Epiſcopum Wirtzburgenſ Mogunt. 1515. fol. *Liber perrarus. & ob teſtimonium de inuenta Mopuntiæ typographia admodum memorabilis.* Theſ. bibl. IV. p. 255.

Trium poetarum elegantiſſimorum *Porcelii, Baſinii & Trebakii* opuſcula nunc primum diligentia Chrp. Preudhomme in lucem edita. Pariſ. 1539. 8. *Liber perrarus.* Bibl. Chriſt. II. p. 183.

Trium-

Triumphi (Auguſtini) Summa de poteſtate eccleſiaſtica. ſcripta A. 1320. & edita ab Auguſtino. Fivizanio. Romæ 1582.

— in orationem dominicam tractatus, editus & illuſtratus ab Angelo Rocca. ibid. 1587. 4. *Libri perrari.* Sinceri Notit. crit. p. 262.

Triumpho Nuptial Vandalico, ſobre el'inclito Caſaimento del Emperador Carlo quinto, con la Seren. Donna Yſabel Emperatrix; en la ciudad de Sevillia, fulminado par Vaſco Dias de Frexenal. ſ. l. & a. in 4. *Liber rariſſimus.* Bibl. Sarraz. II. p. 189.

Triumphonis (Franciſci Statii Aduortentii) de Maecenate Libri VI. ad Viglium & Ioach. Hopperum Philippi regis Conſiliarios. Leidæ 1594. 8. *Liber rarus.* Beyeri memor. libr. rar. p. 3.

Trocedorfii (Valent.) Gatecheſis ſcholæ Golthergenſis. Viteb. 1558. 8. *Liber rarus.* Catal. Süſsm. p. 15.

Trophæum Gallorum uid. Campegius.

Troubles des Pays-Bas. Bruxelles 1765. 4. mai. *Liber rariſſimus. auctore Dn. Vandervyckt cuius VI. tantum exemplaria pro Auguſtiſſ. Imperatrice ac Regina Maria Thereſſa curante illuſtriſſimo Dn. comite de Cobenzl, typis excuſa ſunt.* Gœtting. Anzeig. 1773. St. 151.

Troyes (Jean de) La chronique de Louis XI. depuis 1461. insqu'en 1483. vulgairement appellée la chronique ſcandaleuſe écrite par Jean de Troyes, Greffier de l'Hotel-de-Ville de Paris, ou ſelon d' autres par Denis Heſſelin. Paris 1558. 8. *Liber rarus.* Osmont II. p. 286.

Recueil des Hiſtoires Troyennes, contenant la généalogie de Saturne & de Jupiter les faits & proueſſes

ueſſes du vaillant Hercule & la rédification de Troyes. Paris ſ. a. in fol. *Liber perrarus.* Osmont. l. c.

Tuberio (Oratius) Neuf Dialogues faits à l'imitation des Anciens. Francof. 1606. 4. c. figg. *Editio perrara.* Osmont. I. p. 489.

Tuccaro (Arcange) trois dialogues de l'exercice de ſauter & de voltiger. Paris 1599. 8. c. figg. *Liber rarus.* Osmont. II. p. 286.

de Tudeſchis (Nicol.) opera omnia in libros Decretalium. Lugd. apud Iunt. 152[illegible]. 4. Voll. IX. *Opus longe rariſſimum.* Bibl. Sarraz. II. p. 45.

Tullia. Dialogo de la Signora *Tullia* della infinità d' amore. Venet. 1543. 8. *Liber perrarus.* Bauer.

Tungrenſium Pontificum Geſta uid. Chapeavilli.

Tuppi (Franc.) in uitam Eſopi fabulatoris traductio materno ſermone fideliſſima, & in eius fabulas allegoriæ Neapoli 1485. fol. c. figg. *Editio rariſſima* Beyeri Memor. p. 37.

Turcicarum epiſtolarum uariorum Auctorum Libri XIV. ex recenſ. Nic. Reusneri. ſ. l. 1598. 4. *Collectio rara & egregia* Bibl. Salthen. p. 131.

Turcicum bellum. Selectiſſimarum orationum & conſultationum de bello Turcico uariorum Auctorum Tomi IV. recenſente Nicol. Reusnero 1596. Voll. II. *Collectio perrara.* Bibl. Salthen. l. c.

Turmeda (Anſelme) La diſpute d'un Aſne contre frère Anſelme Turmeda, touchant la dignité de l'homme, par devant les autres animaux. Lyon. 1554. 16. & Pampelune 1606. 16. *Editiones rara.* Osmont II. p. 287.

Turnbull (George) Traité de la peinture des An-

ciens, contenant les obſervations ſur l'origine, le progrès & la decadence de cet art, chez les Grecs & les Romains, en Anglois-Lond. 1710. fol. c. figg. *Liber rarus.* Osmont II. p. 287.

Turpin (Archeveque de Reims) chronique & hiſtoire faite & compoſée par R. Pere en Dieu Turpin, contenant les proueſſes & faits d'armes du Roi charlemagne & de ſon Nepveu Roland, traduite du Latin par Rop. Gaguin. Paris. 1527. 4. *Liber rarus.* Osmont. l. c.

Turrecremata (Jo. de) De efficacia aque bene dicte Impreſſum Landshut per H. H. W. ſ. a. 4. *Scriptum paruum quidem, ſed rariſſimum* Sinceri Notit. p. 102.

Typi & Antitypi Vet. & N. Teſtamenti. ſ. l. & a. in fol. *Rariſſimum primigeniæ typographiæ monumentum.* Schelhorn amœnit. liter. T. IV. c. I. p. 293. ſqq.

Typotii (Jac.) Symbola. Pragæ 1602. fol. cum figuris Sadelerianis. *Editio prima perrara.* Theſ. bibl. l. c.

— eadem Arnhemii 1679. 12. *Editio rara.* Theſ. bibl. l. c.

Tyrell (James) General hiſtory of England both eccleſiaſtical and civil. Lond. T. I. 1697. T. II. 1700. & T. III. 1707. fol. *Opus rarum.* Bauer.

V.

Vacherie (Pierre de la) le gouvernement des trois Etats du temps qui court. Paris. 1510. 4. *Liber rarus.* Osmont II. p. 290.

Vaillant (Jo.) Numiſmata Seleucidarum Imperatorum ſ. hiſtoria regum Syriæ. Pariſ. 1681. 4.

— Nu-

Digitized by Google

— Numiſmata antiqua familiarum Romanarum perpetuis interpretationibus illuſtrata. Amſt. 1703. fol. Voll. II. *Libri rari.* Bauer.

Vair (Leonard) trois libres de charmes, Sorcellages & enchanmens, traduits du latin par Julian Bandon. Paris. 1583. 8. *Liber infrequens.* Osmont II. p. 290.

Val (P. du) le monde, ou la Geographie univerſelle, contenant les deſcriptions, les cartes & le blaſon de tous les pays du Monde. Paris 1670. 8. Voll. II. *Liber perrarus.* Catal. Briff. a Slawiet. p. 681.

Valderame (Pierre de) trois ſermons au jour de la Fête de la beatification de S. Ignace, traduit par François ſolier. Poitiers 1611. 8. *Liber rarus.* Osmont II. p. 291.

Valentiano (Luca) opere volgari. In Vinegia 1532. 8. *Liber rarus.* Osmont II. p. 292.

Valentis (Petti) Panegyricus Paulo Baudot Pariſiis dictus Pariſ. 1604.

— Gratiarum actio nomine Jo. Sulmonii Rectoris acad. Pariſ. ampliſſimi &c. ib. 1614.

— Votum Deo Opt. Max. pro ſalute Regis Chriſtianiſſ. Ludou. XIII. Lutet 1527.

— Elogia æternæ memoriæ Ludouici XIII. & rel. ob captam Rupellam, ob auctum conſeruatumque Francicum Imperium Pariſ. 1626. *Libri rari.* R. A. Fabricii progr. quo obſſ. liter. in itinerib. ſuis factas recenſet. Helmſt. 1731. 4. p. 6.

Valerii *Maximi* Exempla quatuor & viginti nuper inuenta ante caput de omnibus. Venet. in ædibus Aldi 1514. 8.

— dictorum & factorum memorabilium libri IX. Argentor. 1518. 4. *Editiones rarae.* Theſ. bibl. I. p. 73.

Valiero (Andr.) Iſtoria della guerra di Candia. In Venez. 1678. 4. *Liber rarus.* Catal. Briff. a Slawic. p. 224.

Valiſe. La Famine, ou les Putains à cul, par de la Valiſe. Paris 1649. 4. *Liber rarus.* Osmont II. p. 296.

Vallæ (Laur.) de elegantia latinæ linguæ libri VI. Romæ 1471. 4. *Editio perrara.* Osmont II. p. 296.

— de ſummo bono. Louanii 1483. 4. *Editio admodum rara,* Bibl. Sarraz. II. p. 28. Bauer.

— de falſo credita ementita Conſtantini M. Imp. donatione declamatio. Lugd. Bat. 1620. 4. *Liber rarus.* Bauer.

Valle de *Moura* (Emanoel de) Liber de incantationibus ſ. Enſalmis. Eboræ 1620. fol. *Liber rarus.* Osmont. II. p. 298.

Valle (Pietro della) Viaggi deſcritti in lettere familiari al ſuo amico Maria Schippano d'all anno 1614 ſin'al 1623. diviſi in tre parti, cioe, la Turcia, la Perſia & la India &c. In Roma 1659. 4. Voll. IV. *Opus in ipſa Italia rariſſ.* Osmont II. p. 296. Bauer.

Vallee (Geoffroy) la beatitude des Chretiens, ou le Fleo de la foy, ſ. l. & a. *Scriptum rarum.* Biblioth. hiſt liter. Struuio-Iugler. p. 1680.

Valles (Mæſtro) hiſtoria del fortiſſimo y prudentiſſimo Capitan Don Hernando de Avalos Marques de Peſcaro con los hechos memorables de otros ſiete excellentiſſimos Capitanes del Emperador Don Carlos V. Rei d'Eſpanna Proſpero Colonna, Duque de Bourbon, Don Carlos Lanoy, Don Hugo de Moncada, Philiberto principe de Orange, Antonio de Leyra y el Marques del Guaſto &c.

Digitized by Google

&c. Anvers 1570. 8. *Liber rariſſimus.* Bibl, Sarraz. III. p. 78.

Valtellina regione, confinante con i Grigoni, diſcorſo ſopra le ragioni della reſoluzione fatta in Valtellina contro la tirannide de Grigoni & heretici. ſ. l. & a. 4. *Libri rari editio rara.* Osmont. II. p. 300.

Valturii (Roberti) de re militari Libri XII. multo emaculatius, ac picturis, quæ plurimæ in eo ſunt elegantioribus expreſſi, quam cum Veronæ initia artis chalcographicæ A. 1483. euulgarentur. Pariſ. 1532. fol. *Editio perrara.* Theſ. bibl I. p. 294.

Valvaſone (Eraſmo) Diſcorſo ſopra l'Angeleida, poema eroico. Venet 1554. 4. *Scriptum perrarum* Bibl. anon. Hag. II. p. 224.

Valverdii (Bartholom.) ignis purgatorius poſt hanc uitam ex Græcis Latinisque Patribus aſſertus. Venet. 1500. 4. *Liber rarus.* Osmont II. p. 301. Theſ. bibl. I. p. 379.

Valzuinino (Lorenzo) libro del Juego de las Damas Valenzia 1597. 4. *Liber rarus.* Osmont. II. p. 301.

Vandervyckt uid. Troubles.

Vantii (Sebaſt.) tractatus de nullitatibus proceſſuum ac ſententiarum. Venet. 1583. 8.

de Vargas (Perez.) de re mettallica, en el qual ſe tratan Muchos y diverſos Secretos del canoſcimiento de toda ſuerte de Minerales, de como de deven buſcat. en ſayar, y beneficiar. con otros Secretos y induſtrias notables aſſi paxa los que tratan de los officios de oro, Plata cobre, Eſtanno, Plomo, Azero, Hierro, y otros Medales. En Madrid 1569. 8. *Liber perrarus.* Osmont II. p. 53.

Digitized by Google

Varignon (Pierre) Proiet d'une nouvelle Machine méchanique, avec un examen de l'opinion de Borelli, ſur les propriétés des Poids ſuſpendus par des cordes. Paris 1687. 4. *Libellus rarus.* Osmont II. p. 306.

Varillas la politique de Ferdinand le Catholique Roy d'Eſpagne. Amſt. 1688. 8. Voll. III. *Liber rarus.* Catal. Briff. a Slawiet. p. 684.

Variorum Patrum Epiſtolæ uid. Epiſtolæ.

Varoli (Franc.) Rime. ſ. l. & a. 4. *Liber rarus.* Osmont II. p. 306.

Vaſconelli (Ant.) Libri IV. de antiquitatibus Luſitaniæ a Lucio Andr. Reſendio inchoati. Acceſſit Liber V. de antiquitate nunicipii Eborenſis Eboræ 1593. fol. *Editio perrara.* Bauer.

Vaſconellos (Aug. Eman. de) hiſtoire de la vie & des actions de Joan. II. Roy de Portugall Paris 1641. 8. *Liber rarus.* Bauer.

de Vauciennes (P. Linage) Relation des Negotiations qui ſe ſont faites a la cour de Rome pour la promotion au Cardinalat des ſujets propoſés par la France depuis 1644. iusque 1654. Paris 1676. 12. *Liber rarus.* Bauer.

Vaux (Jean de) Le Medecin de ſoi-même, ou l'art de conſerver ſa ſanté, par l'inſtinct. Leyde 1682. 12. *Liber rarus.* Osmont II. 308.

Vayer (De la Mothe) Oeuvres XV. Tomes. Paris. 1669. 8. *Opus rarum.* Bibl. Menck. p. 810.

Vedriani (Ludov.) Raccolte de Pittori, Scultori & Architetti Modoneſi piu celebri. Modena 1662. 4.

— iſtoria di Modena, ib. 1666. 1667. 4. Voll. II.

— Dottori Modoneſi & altri Letterati inſigni per le opere e dignità loro con i ſuoi ritratti, ib. 1665.

1665. 4. *Libri repertu difficiles.* Osmont. II. p. 309.

Vegetius de re militari. Romæ 1494. 4. *Editio rara.* Bibl. Sarraz. II. p. 82. Bauer.

— le livre de droit d'armes, ſubtilités & cautelles à ce ſervant, ſelon Vegece. Paris ſ. a. fol. *Verſio rara.* Osmont II. p. 310.

— Flave Vegece des ſtratagemes & eſpeces ſubtilitez de guerre, l'ordre & inſtruction des batailles Modeſte des vocables du fait de guerre & divers hiſtoires concernant le fait de guerre. Paris 1535. fol. c. figg. *Liber rarus.* Catal. Smidsberg. I. p. 20.

— Vegezio dell' arte militare nella commune lingua nuovamente tradotto di Fizzone di Poſi. Venet. 1540. 8. *Liber rarus.* Osmont. II. p. 310.

Vegii (Maphei) liber de ueritate at philalethe inſcriptus. ſ. l. & a. *Scriptum rarum.* Altes, aus der Geſch. I. p. 684.

— poëmata uaria. Mediol. 1497. fol. *Editio prima ac rara.* Otmont II. p. 310.

— Pompeana Epigrammata in Ruſticos, Conuiuium Deorum, B. Bonterolli Albula, Barth. Philippinei in Jo. Vaginarium Bononienſ. Apologia Mediol. 1521. 4. *Liber ubique rarus.* Bibl. Sarraz. II. p. 177.

Velasquez (Jo. Ant.) Libri V. de optimo principe. Venet. 1647. fol. *Liber rarus.* Sinceri notit. crit. p. 59.

Velez *de Arciniega* (Franc.) Hiſtoria de les Animales, mas recebidos en el uſo de la Medecina. En Madrid 1613. 4. *Liber rarus.* Osmont. II. p. 310.

Digitized by Google

Velleii *Paterculi* hiſtoria Romana. Venet. 1476. 4. *Editio primo perrara.* Osmont II. p. 310.

— hiſtoria ex recenſ. Vinc. Acidalii, Patau. 1590. 8. *Editio rariſſima.* Bibl. Sarraz. III. p. 61.

Venero (Alonſo) Enchiridion de los tiempos. Sevilla 1547. 8. *Liber rarus.* Bibl. Sarraz. III. p. 69.

Venezia. Le coſe notabili & maravigliose della citta di Venezia, già reformate & accommodate dà Nicolo Dolgone & hora grandemente ampliata da Zuante Zittio. In Venez. 1662. 8. *Liber rarus.* Bibl. Salthen. p. 631.

Venuti Rod. uid. Borioni.

de Vera Anton. vid. Zuniga.

Verdier (Antoine du) la proſopographie ou deſcription des perſonnes inſignes. Lyon. 1573. 4. c. figg. *Liber rarus.* Catal. Smidsberg. I. p. 86.

— les diverſes leçons Contenans pluſieurs hiſtoires diſcours & faits memorables. Augmentées per l' Autheur en cette cinquieſme edition de trois diſcours trouvées apres le decez de l'autheur en ſes papiers, du deuil de l'honneur, & de la Nobleſſe. a Tournon 1604. 8. *Liber rarus,* Theſ. bibl. I. p. 19.

Verdier (Gilbert Saulnier du) Le Roman des Romans ou l'on verra la ſuite & la concluſion de Dom Belianis de Grece, du chevalier du ſoleil & des Amadis Paris 1626. 8. Voll. VII. *Liber rarus.* Osmont II. p. 312.

Verdizotti (Gio. Maria) Cento favole morali da piu illuſtri antichi & moderni Authori Greci & Latini in verſi volgari. Venez. 1586. 4. c. figg. *Liber infrequens.* Bibl. Sarraz. II. p. 194.

Vergerii (Petri Pauli) de ingenuis moribus & liberalibus adoleſcentiæ ſtudiis. ſ. l. & a. in 4. Bibl. Sarraz II. p. 66.

Ver-

Digitized by Google

Vergerii (Petri Pauli) Lac ſpirituale pro alendis & educandis chriſtianorum pueris ad gloriam dei. Regiom. ſ. a, in 8. Janozki Nachr. II. p. 76.

— delle comiſſioni e faculta di Papa Giulio III. ſ. l. 1548. 8.

— le otto Difeſioni, overo trattato delle ſuperſtizione d'Italia, e della grande ignoranzia de' Sacerdoti, miniſtri e frati. Baſil, 1550. 8. Osmont II. p. 214.

— operetta nuova nella qual ſi dimonſtrano le vere ragioni che hanno moſſo i Ramani Pontefici ad inſtituir le belle ceremonie de la ſettimana ſanta ſ. l. 1552. 12. Osmont l. c.

— Riſpoſta del Vergerio ad una Ambaſciata del Cardinal di Trento. ſ. l. 1553. 8. Bibl. Salthen. p. 451.

— Ordo eligendi Pontificis & ratio; de ordinatione & conſecratione eiusdem, de proceſſione ad Eccleſiam Lateranenſem, de ſolemni conuiuio, quo Cardinales, Epiſcopos & alios excipit, de pallio de corpore B. Petri ſumto, in quo eſt plenitudo pontificalis officii, omnia excerpta ex veteri libro ceremoniarum Eccleſiæ Romanæ, ex edit. P. Vergerii. Tub. 1556. 4. *Omnes Vergerii libri rariſſimi ſunt.* Osmont II. p. 315.

Le Vergier d'honneur de l'entrepriſe & voyage de Naples par le Roi charle VIII. ecrite par ſon commandement en rimes & en proſe par Octavien de St. Gelais, Eveque d'Angouleme, & par Andre de la Vigne. Paris 1526. 4. *Opus rarum.* Bauer.

Vergilii (Polyd.) de inventoribus rerum. Pariſ. apud Rob. Steph. 1528. 4. *Editio rara.* Bibl. Sarraz. II. p. 192.

Veri (Jo. Bapt.) rerum Venetarum libri VI. Venet. 1678. 4. *Opus rarum.* Bauer.

Veridici (Apollonii) Catalecta Petrulliana, ſiue poemata ſelecta, lectu iucundiſſima. Amſtel. 1710. 8. *Liber rarus.* Beyeri memor. p. 52.

Veridicus Gallicus. Adrianopoli 1671. 8. *Liber rarus.* Catal. Smidsberg. II. p. 43.

Verini (Barthol.) Poeſie diverſe in lingua Venetiana, e Bergamaſca, cioè, la laude de Macharoni, Operetta nuova ſopra la malitie e pompe che cercano fare le Donne, e il Vanto de la Cortegiana. Venet. 1583. 8. *Liber infrequens.* Osmont II. p. 316.

Verini (Vgolini) Poëmatia ex Mstis illuſtriſſ. & Clariſſ. Viri Ant. Magliabechi — Nunc primum edita a Nic. Bartholini Bergenſi. Lugd. 1679. *Liber rarus.* Theſ. bibl. I. p. 371.

Vermigli (Pietro-Martyre) una ſemplice dichiaratione ſopra gli Articli della fede chriſtiane. Baſil. 1544. 8.

— diſcorſo fatto nella ſcuola Oſſonienſe in Inghilterra intorno al ſacramento dell'eucariſtia. Geneva 1557. 16.

— trattato della vera chieſa catholica e della neceſſita di viver in eſſa. ſ. l. 1573. 16. *Libri rari.* Osmont II. p. 316.

Verroni (S.) Chronica eccleſiæ & Monarchiar. a condito mundo. Friburgi 1599. 4. *Liber infrequens.* Bibl. Sarraz. II. p. 23.

Vers ſur la mort de Louis le grand, decedé le 1. Septembre de l'année 1715. à huit heures & un quart du matin, accompagnez de quelques epitaphes de ce Prince. Cologne 1715. 8. *Liber rarus.* Catal. Neaulm. p. 285.

Ver-

Digitized by Google

Verſtegan (Richard) A reſtitution of decayed Intelligence: in Antiquities. Concerning the moſt noble and renowmed Engliſh nation. By the ſtudie and travaille of R. V. Dedicated vnto the kings moſt excellent Maieſtie. Antuerp. 1605. 4. c. figg. *Liber rarus.* Theſ. bibl. I. p. 123. Bibl. Menck. p. 633.

Verſus elegantiores de chriſtiana religione & moribus ex Prudentio, Lactantio, & aliis caſtis poëtis delecti pro pueris (coll. Jo. Gigas) Lipſ. 1541. 8. *Liber rarus.* Bibl. Chriſt. II. p. 152.

Verulamius Baco vid. Baco Verulamius.

Veſalii (Andr.) librorum de humani corporis fabrica Epitome, cum annotationibus. Nicol. Fontani. Amſt. 1542. fol. c. figg. *Liber rarus.* Bibl. Lehmann. p. 586.

Veterinariæ medicinæ libri II. in qua Authores græci, Apſyrtus, Anatolius, Hippocrates, Himerius, Pamphilus, Hierocles, Theomneſtus, Eumelus, Didymus, Pelagonius, Archedemus &c. Pariſ. 1530. fol. *Liber rariſſimus.* Bibl. Sarraz. I. p. 60.

Vetuſtiſſimorum Authorum Georgica, Bucolica & Gnomica poemata, quæ ſuperſunt, gr. & lat. editore, Jo. Criſpino 1570. 12. *Editio perrara.* Bibl. Chriſt. II. p. 124.

Vfano (Diego) Artillerie ou vraie inſtruction de l'artillerie & de toutes ſes appartenances, avec un enſeignement de préparer toutes ſortes de feux artificiels, tant pour rejouir ſes Amis, que pour moleſter & endommager, par eau & par terre, ſes ennemis; trad. de l'Eſpagnol. Zutphen 1621. fol. c. figg. *Liber rarus.* Osmont II. p. 318.

Vguet de *Reſayre* (Geronimo) tratado de las coſas naturales y facultad purgativa que ſe halla en la

la ſemilla de los yeſgos. En Saragoça 1630. 8. *Liber rarus.* Osmont II. p. 318.

Vgurgieri (Iſidoro) Azzolini, le pompe Saneſi, overo relazione delli homini e donne illuſtri di Siena e ſuo ſtato. Tomi II. Piſtoja 1649. 4. *Liber rarus.* Menck. p. 39. Bauer.

Viaggi di Moſcovia degli anni 1633-1636. Viterbo 1658. 4. c. figg. *Liber rarus.* Bibl. Menck. p. 676.

Viani (Padre) iſtoria delle coſe operate nella China da M. Giov. Ambr. Mezzabarba Legato Apoſtolo nelli anni 1720. 1721. Roma ſ. a. 8. *Liber rarus.* Osmont II. p. 319.

Vici (Jo. Bapt.) de rebus geſtis Antonii Caraphæi libri IV. Neapoli 1716. 4. *Liber rarus.* Bibl. Menck. p. 592. Bauer.

Vico (Enea) le imagini, con tutti i riverſi trovati, & le vite de gl'Imperatori, tratte dalle medaglie, e dalle iſtorie de gli antichi. 1548. 4. c. figg. *Liber rarus.* Osmont II. p. 319.

— Diſcorſi ſopra le medaglie de antichi. Venet. 1558. 4. *Liber rarus.* Bauer.

— XII. priorum Cæſarum numiſmata. Parmæ 1653. & 1654. c. figg. & ibid. 1714. *Editiones rarae.* Theſ. bibl I. p. 31.

Victorii (Bened.) opus theoricæ latitudinum Medicinæ ad libros Tegni Galleni. Bonon. 1516. fol. *Liber inventu difficilis.* Osmont II. p. 320.

Vida (Marco Girolamo) Poëtica tradotta in verſo ſciolto Toſcano da Niccolo Mutoni, ſ. l. & a in 8. *Liber rarus.* Osmont II. p. 321.

Videl (Louis) hiſtoire du Connêtable de Lesdiguieres II. Tomes. Grenoble 1649. 8. *Liber rarus.* Catal. Menck. p. 504.

Vidii (Vidi) de curatione membratim libri XI. Flo-

ren-

Digitized by Google

rentiæ 1594. fol. *Liber rarus.* Catal. Smidsberg. I. p. 17.

Vie du Pape Jule II. grand. ennemi du bon Roi Louis XII. & des François Gens de bien, tant eccleſiaſtiques, qu' autres. ſ. l. 1615. 8. *Liber rarus.* Osmont I. p. 379.

— des poetes grecs en abregé par Mr le Fevre. Paris 1680. 12. *Libellus rarus.* Catal. Neulm. p 288.

— militaire de François de Lorraine Duc de Guiſe. Paris 1681. 8. *Liber rarus.* Catal. Briff. a Slawiet. p. 689.

— de Corneille Tromp, Lieutenant Amiral Général d'Hollande & de Weſt-Friſe. a la Haye 1694. 8. *Liber infrequens.* Catal. Briff. a Slawiet. p. 689.

Vieges (Ant. Paëz) Principios de regno de Portugal con la vida y hechos de Don Alfonſo Henriquez ſu primero Rey y con los principios de los otros eſtados de Hiſpana. Lisboa 1641. fol. *Opus rarum.* Bibl. Sarraz. I. p. 131.

Vies des Saints de l' ancien Teſtament, tirées de l' ecriture ſainte, avec des réfl xions des Sts Peres; ouvrage rempli d' onction. Paris 1703. 8. mai. Voll. IV. *Opus rarum.* Catal. Briff. a Slawiet. p. 688.

— des SS. Peres des Deſerts, & des Saintes ſolitaires d' Orient & d' Occident. Avec des figures, qui répreſentent l' auſterite de leur vie, & leurs principales occupations. Anvers 1714. 8. mai. Voll. IV. c. figg. permultis. *Opus rarum.* Catal. Briff. a Slawiet. l. c. Catal. Neaulm. p. 285.

Vierge-Marie uid. Marie.

Vigilles des Morts en rime françoiſe par perſonnaiges. Paris ſ. a. 16. *Libellus rarus.* Osmont II. p. 323.

Viegne

Viegne (Mich. de la) diæta ſanorum & ars ſanitatis. Pariſ. 1671. 12. *Liber infrequens.* Osmont l. c.

Vignier de Bar (Niclas) Recueil de l'hiſtoire de l'Egliſe. Leid. 1601. fol. *Liber rarus.* Bibl. Salthen. p. 18.

— — Traité de l'Etat & origine des anciens François plus ample. Troyes 1582. 4. *Opus excellens & rarum.* Bauer.

— — Hiſtoire genealogique de la maiſon de Luxembourg miſe en lumiere par Andr. du Chesne, Paris 1617. 8. *Liber rarus.* Bauer.

Viliotti (Franc.) morboſæ Europæ ſanitas inſtaurata in pace, quæ inter duos Galliarum & Hiſpaniarum reges ſancita eſt anno 1660. Monteregali 1660. 8. *Liber rarus.* Bibl. anon. Hag. III. p. 157.

Villagra (Gaſp. de) hiſtoria de la nueva Mexico. En Alcala 1610. 8. *Liber rariſſ.* Bibl. Sarraz. III. p. 108.

Villalovos (Diego de) Commentarios de las coſas ſucedidas en los paiſes Baxos &c. Madrid 1612. 4. *Liber rarus.* Bibl. Sarraz. II. p. 146. Bauer.

Villani (Nicolo) Ragionamento dello Accademico Aldeano, ſopra la poeſia giocoſa d' Latini, e de' Toſcani, con alcune poeſie, piacevoli del medeſimo autore. Venez. 1634. 4. *Liber rarus.* Osmont II. p. 324.

Villano (Giovani) Cronica antica del regno di Sicilia citra & ultra el Faro. ſ. l. & a. 4. *Editio perantiqua & rara.* Bauer.

— — chroniche della inclita citta di Napole emendatiſſime con li bagni de Puzzolo & Iſchia. Napoli 1526. 4. *Liber rariſſimus.* Bibl. Sarraz. II. p. 120.

Villa-

Villavicentio (Laur. a) Tabulæ compendioſæ in Euangelia & Epiſtolas, quæ dominicis feſtisque diebus populo in eccleſia proponi ſolent: concionaturis omnibus ſummopere utiles & neceſſariæ. Editæ quidem primum a Jo. Spangenbergo, nunc uero ab innumeris, quibus ſcatebant, hæreſeon erroribus reſtitutæ &c. Louanii 1563. fol. *Liber perrarus.* Theſ. bibl. IV. p. 179.

Villavicioſa (Joſeph) la Moſchea. Cuenca 1615. 8. *Liber rarus.* Bibl. anon. Hag. III. p. 310.

Ville (Antoine de) de la charge des Gouverneurs des places, contenant des faits curieux pour le militaire. Amſt. 1674. 8. *Liber rarus.* Catal. Briff. a Slawiet. p. 692.

Villebois (L.) rerum in Aruernia geſtarum, præcipue in Amberti & Yſſoduri urbium obſidionibus anno 1577. Neoburgi 1577. 8. *Liber rarus.* Catal. Smidsberg. II. p. 113.

Villareal (Manuel Fern.) Epitome genealogico del Card. duc de Richelieu. En Pampelona 1641. 4. *Liber rarus.* Bauer.

Villars (Nicolas de) Nobiliaire de Picardie. ſ. l. 1717. fol. *Liber rarus.* Bauer.

Villemot (J.) la converſion de S. Paul, tragi-comedie. Lyon 1655. 12. *Liber rarus.* Osmont II. p. 325.

Vilones (Narcis) Suma de todas las cronicas del mundo. Valencia 1510. fol. *Liber perrarus.* Altes aus-der Geſch. I. p. 659. ſqq.

—— —— opus quadrageſimale. ſ. l. 1482. fol. *Editio rara.* Bibl. Sarraz. I. p. 24.

Vin-

Vincentii (Lælii) de animæ immortalitate. Acced. de ſubſtantia cœli Venet. 1588. 4. *Liber rarus.* Bibl. Sarraz. II. p. 67.

Vincenzi (Franc.) iſtorie dello ſtato d'Vrbino Breſcia 1642. 4. *Liber rarus.* Bibl. anon. Hag. II. p. 156.

Vinchant (François) Annales de la Provence & comté de Haynault, ou l'on voit la ſuite des Comtes, les antiquitez du pays enſemble les Evesques de Cambrai & les deſcentes de la Nobleſſe, jusqu' en 1555. augmentez par Ant. Ruteu. Mons 1648. fol. *Opus rarum.* Catal. Menck. p. 524.

Vincioli (Giacinto) Lezione ſopra la canzone del Coppetta in perdita della gatta, con alcune annotazioni di Aſirio Franco della Torre. ſ. l. & a. 4. *Liber rarus.* Osmont II. p. 326.

Vinnii (Arn.) commentarius in VI. inſtitutionum imperialium libros. Amſt. apud Elzeuir. 1665. 4. *Editio rara.* Catal. Briff. a Slawiet. p. 293.

Le Violier des hiſtoires Romaines, moraliſée ſur les nobles Geſtes, faits vertueux de toutes Nations de Gens. Paris 1525. 4. c. figg. *Liber rarus.* Osmont II. p. 327.

Viperani (Jo. Ant.) de diuina prouidentia libri III. Romæ 1588. 4. *Liber rarus.* Theſ. bibl. I. p. 52.

Vireto (Franc.) de' fatti de' veri ſucceſſori di Gieſu Criſto e de' ſuoi Apoſtoli, e de gli Apoſtati della chiëſa papale, contenenti la differenza e conformità della ſanta cena di Noſtro Signore, e della Meſſa, Libri X. ſ. l. & a in 8. *Editio infrequens.* Osmont II. p. 328.

Viret (Pierre) Diſputations chrétiennes touchant l'état des Trépaſſés, par dialogue. Geneve 1552. 8.

Viret

Digitized by Google

Viret (Pierre) la nécromance papale en dialogues, ib. 1553. 8.

— opuſcula, ſcilicet de uero uerbi Dei Sacramentorum & eccleſiæ miniſterio &c. Pariſ. apud Rob. Steph. 1563. fol. *Libri rari.* Osmont II. p. 327. ſeq.

Virgilii *Maronis* opera, cum epiſtola Phil. Beroaldi & uita poëtæ. Pariſ. 1478. fol. *Editio perrara.* Osmont II. p. 329.

— opera cum commentariis Mauri Seruii, ex edit. Alex. Velutelli. Venet. 1534. 8. *Editio rara.* Osmont II. p. 330.

— eadem, nunc demum Nicol. Erythræi opera in priſtinam lectionem reſtituta. Venet. 1539. 8. Voll. II. *Editio rara.* Osmont l. c.

— cum annotatt. Pauli Manutii & Ge. Fabricii. Homerii loca magis inſignia, quæ Virgilius imitatus eſt. Antuerp. ex offic. Plant. 1566. 8. *Editio præſtans ac rara.* Bibl. Sarraz. III. p. 95.

— & aliorum Poetarum Latinorum Catalecta cum comment. Joſ. Scaligeri & notis Frid. Lindenbruch. Lugd. B. 1617. 8. *Liber rarus.* Bibl. Menck. p. 162.

— L'Eneïde di Virgilio tradotta da Theodoro Angelucci. Napoli 1549. 12. *Verſio perrara.* Osmont II. p. 333.

— la medeſima tradotta in ottava rima per il Cavalier (Aldobrando) Cerretani. Firenze 1560. 4. *Verſio rara.* Osmont II. p. 334.

— la medeſima del commendatore Annibal Caro, in verſi. Venet. 1581. 4. *Editio rara.* Osmont I. p. 169.

Virgilii l'Eneide de Virgile translatée de Latin en françois par Louis des Maſures. Lion 1560. 4. *Verſio rara.* Bibl. Chriſt. II. p. 134.

— la même traduit en vers, avec des remarques par P. Ferrin, avec le Latin à coté & enrichie des figures. Paris 1658. 4. Voll. II. *Liber rarus.* Bibl. Sarraz. II. p. 184.

— Oswald Belings verdeutſchete Waldlieder oder 10. Hirtengeſpräche Virgil. Maronis in deutſche Verſe überſetzt &c. herausgegeben durch M. Adam Olearium. Hamb. 1649. 4. c. figg. *Liber rarus.* Bibl. Chriſt. II. p. 134.

— erneuertes Gedächtnis Römiſcher Tapfferkeit an den unvergleichlichen Virgilianiſchen Helden Aeneas — in 50. Kupfern vorgebildet von J. J. Lang und Ge. Chrp. Eimmart. Nürnb. ſ. a. 4. *Liber rarus.* Bibl. Chriſt. l. c.

Virtus vindicata ſ. Polieni Rhodienſis ſatyra. ſ. l. 1610. 4. *Liber rarus.* Bibl. Smidsberg II. p. 129.

Viſconte (Gaſparo) rime. Milano 1493. 4. *Liber perrarus.* Osmont II. p. 335.

Vita di Jeſu Chriſto e della ſua madre. In Bologna 1474. 4.

— della b. Virg. e di Jeſu Chriſto. In Venez. 1486. 4. *Libri rari.* Osmont l. c.

— Criſti, oder von dem Leben und leyden Chriſti, der H. Maria, und den H. 3. Königen. Augſp. 1476. fol. *Liber rariſſimus.* Sinceri Neue Nachr. p. 87.

— Sancti Thomæ Cantuarienſis Martyris. Paris 1495. 4. *Liber rariſſimus.* Bibl. Sarraz. II. p. 15. Bauer.

— del Padre Paolo, dell'ordine de ſervi, e theologo

logo della Seren. Republica di Venetia. In Venet. 1658. 12. *Liber rarus.* Bibl. Salthen. p. 389.

Vite de'SS. Padri per diverſi eloquentiſſimi Dottori volgarizate. Venez. 1476. fol. *Editio perrara.* Osmont II. p. 336.

Vitalis (Saluat.) Chronica Seraphici Montis Aluerniæ, in quo Chriſtus S. Franciſco ſtigmata impreſſit. Florent. 1630. 4. *Liber rarus.* Bauer.

Viterbienſis vid. Annius.

Vitignana (Cornel.) chronica del Regno di Napoli. Napoli 1595. 4. *Liber rarus.* Bauer.

Vitruvius teutſch. Nürnb. 1548. fol. c. figg.

— d. i. M. Vitruuii Pollionis zehen Bücher von der Architectur und Künſtlichen Bawen verteutſcht durch Gualth. H. Rivium. Baſel 1614. fol. c. figg. *Verſiones rarae.* Bibl. Chriſt. I. p. 378. 379.

Vivis (Jo. Ludov.) de inſtitutione fœminæ chriſtianæ ad Catharinam Hiſpanam Angliæ Reginam libri III Baſil. 1538. 8. *Liber perrarus.* Catal. Briff. a Slawiet. p. 695.

Vlenbergii (Caſp.) in VII. Pſalmos pœnitentiales ſimplex & dilucida paraphraſis. Colon. 1591. 8. *Liber perrarus.* Catal. Briff. a Slawiet. p 695.

Vlloa (Alfonſo) dialogo della degnita de l'huomo &c. Venet. 1563. 8. *Liber rarus.* Bibl. Sarraz. III. p. 130.

— vita di Ferdinando I. Imp. Venet. 1565. 4. *Liber rarus.* Bibl. Menck. p. 360. Bauer.

— vita & fatti dell'imperatore Carlo quinto, ibid. 1606. 4. *Liber rarus.* Bibl. Sarraz. II. p. 155. Bauer.

Vngersdorff (von) Erinnerung von der Calviniſchen Art und Feindſeeligkeit gegen dem Römiſchen Reich. ſ. l. 1617. 4. *Scriptum rarum.* Bibl. Feuerlin. p. 75.

The Vnion of the two Families Lancaſter and York. Lond. 1550. fol. *Opus rarum.* Bibl. Menck. p. 629.

Vnterredungen Geheime von Magia naturali. Cosmopoli 1702. *Liber rarus.* Catal. Smidsberg. II. p. 54.

Voet (Lazaris) tractatus de uenenis. Venet. 1550. 12. *Liber rarus.* Osmont II. p. 338.

Vogelſangii (R.) Reſponſio ad Lud. Wolzogli &c. Syluæ-Ducis 1671. 8. *Liber rarus.* Catal. Smidsberg. II. p. 63.

Völkelii (Joh.) de uera religione libri V. quibus præfixus eſt liber Jo. Crellii de Deo & eius attributis, ib. 1630. 4. *Editio infrequens.* Osmont II. p. 339.

Volckmanni (Chrp. Franc.) Philoſophia peripatetica Auſtriacorum Cæſarum ſymbolis adumbrata ſub auſpiciis Auguſtiſſimi — Imp. Leopoldi — Dum pro ſuprema Philoſophiæ laurea — præſide — Ge. Firmo — decertaret. Pragæ 1673. 4. *Liber perrarus.* Theſ. bibl. I. p. 272.

Volckmanni (Mart. Xauer.) Gloria Vniuerſitatis Carolo-Ferdinandeæ Pragenſis trIgInta trIbVs enCoMIIs orbI DIVVLgata. (1672.) fauentibus auſpiciis Auguſtiſſimi — Imp. Leopoldi &c. dum præſide — P. Georgio Weis e Soc. Jeſu — theſes philoſophicas tueretur. Pragæ ſ. a. 4. mai. *Liber perrarus.* Theſ. bibl. I. p. 266.

Voragine (Gioc. de) Legendario de i Santi, volgari-

garizato per Nicolo de Manerbi. Venet. 1475. fol. ibid. 1478. 1481. 1484. 1488. fol. *Editiones rarae & ſplendidae.* Bauer.

Voragine (Gioc. de) Legende des Saints nouveau revüe par Julian de l'ordre de St. Auguſtin & Jean Bathalier de l'ordre de St. Dominique ſ. l. 1477. fol. *Liber rariſſimus.* Bauer.

Vorago, qua Anglia Gallico connubio abſorbenda. Lond. 1579. *Scriptum rariſſimum, quod publice combuſtum & Stubbii auctoris dextra amputata eſt.* Hennings p. 82.

Vorgara (Ceſare Antonio) Monete del Regno di Napoli de Roggiero I. ſino à Carlo VI. Romæ 1716. fol. c. figg. *Opus rarum.* Bibl. Menck. p. 222.

Vorläufer des Beweiſes aus den Büchern des alten Bundes, daſſ allein der Vatter unſers Herrn Jeſu Chriſti der einige Gott ſey. ſ. l. & a. in 4. *Scriptum rarum.* Bauer.

Voſſius (Iſaac.) de Sibillinis aliiſque quæ Chriſti natalem præceſſere oraculis. Accedit eiusdem reſponſio ad obiectiones nuperæ Criticæ ſacræ Richardi Simonii Oxon. 1680. 8. *Liber rarus.* Osmont II. p. 340.

Votum in cauſſa Nürnberg contra Brandenburg Reviſorii, das Poſſeſſorium der ſtrittigen hohen Fraislichen Obrigkeit im Nürnbergiſch. Territorio betr. ſ. l. & a. fol. *Opus rariſſimum.* Bibl. Feuerlin. p. 41.

Voyage de la Reine de Pologne vid. Hiſtoire.

Voyage d'Eſpagne hiſtorique & politique fait en l'an 1655. (par Aarſens de Sommerdyck neveu de Franc. Arſens.) ſ. l. 1666. 12. *Liber rarus.* Bibl. Menck. p. 534.

— & progres de la Compagnie des Indes orientales,

les, formé des les Provinces unies de Pays-bas, enrichi d'un grand nombre de figg. &c. Rouen 1725. 8. Voll. XII. *Opus rarum.* Catal. Briff. a Slawiet. p. 700.

Vrbanus VIII. vid. Barberinus.

Vrientii (Max.) urbes Flandriæ & Brabantiæ. Louan. 1614. 8. *Liber rarus.* Catal. Smidsberg. II. p. 105.

Vrſach: warumb Eraſmus von Roterodam inn einer Schrifft an den Bepſtlichen Legaten und Cardinal Compeium, bedenckt, das es nicht gut ſein ſoll, das Röm. Kei. Maieſtat, die Lutheriſche, und andere lere, mit dem ſchwerd dempffe. Ynn ſiebenzehen Artikel geſtellet 1531. ſ. l. in 4. *Scriptum perrarum.* Theſ. bibl. I. p. 273.

Vrſatus Sertorius vid. Orſato.

Vſingen (Barthol. de) de inuocatione & uenera-tione Sanctorum. Herbipoli 1523. 8.

— de matrimonio ſacerdotum & Monachorum, ib. eod. 8.

— de merito bonorum operum aduerſus Aegid. Mechlerium & Culſamerum, Erphord. 1524. 4.

— de tribus neceſſario requiſitis ad uitam chriſtianam, que ſunt gratia, fides & opera, contra Lutheranos, Huſſopycardos. Herbipoli 1526. 4. *Hæc omnia ſcripta perrara ſunt.* Hennings p. 204. Theſ. bibl. II. p. 173.

Vſſerii (Jacobi) Annales ueteris & N. Teſtamenti. Pariſ. 1673. fol. *Editio rara & optima.* Osmont II. p. 341.

Vſuardi Martyrologium editum ab Herm. Greveno. 1515. & 1521. 8. *Editiones perraræ.* Bauer.

Vtino

Vtino (Leonardi de) Sermones quadrageſimales de legibus. Pariſ. 1478. fol.

— Sermones aurei de Sanctis. Lugd. 1495. fol *Hæc duo uolumina rara ſunt.* Osmont II. p. 342.

Vuoerden (Mich. Aug. Baron. de) Annales Ludouici XIV. Decas I. (usque ad Ann. 1672.) ſ. l. & a. fol. *Liber rarus.* Bibl. Menck. pag. 476. Bauer.

Vziel (Jacobo) Dauid poëma heroico Cantos XII. In Venetia 1624. 4. *Liber infrequens.* Bibl. Sarraz. II. p. 185.

W.

Wading vid. Caſtel.

Waldeck contra Münſter vid. Deductio iuris.

Waldenſes vid. Apologia ueræ doctrinæ.

Wansvelt (R. a.) contra Anonymum Tractatus theologico-politici authorem diſſertatio. Amſt. 1674. 4. *Liber in Belgio prohibitus.* Bibl. Zuylichem. p. 146.

Waræi (Jac.) de ſcriptoribus Hiberniæ. Dublini 1639. 4. *Liber rarus.* Bibl. Menck. p. 38.

— Hibernia ſacra, ſiue Series chronologica Hiberniæ Præſulum, qui hanc Magnæ Britanniæ Regionem ab Ethnicorum idolomania diuinitus uindicando, chriſtiana fide, ſartam tectamque ſervarunt, a Nati Domini Anno 432. in Annum 1665. usque & ultra &c. Dublini 1665. fol. *Liber rarus.* Theſ. bibl. II. p. 286.

Warburton diſſertation ſur l'union de la religion, de la morale & de la Politique traduit de l'Anglois

glois par N. de S. * Londres. 1741. 12. Voll. II. *Liber rarus.* Osmont II. p. 344.

Warnefridi diuerſarum gentium hiſtoriæ antiquæ. Hamb. 1611. 4. *Liber rarus.* Bibl. Sartaz. II. p. 209.

Waterhous (Edward) of Arms and Armory, or the nature and riſes of Arms and Honour in England Lond. 1660. 8. *Liber rarus.* Bibl. Menck. p. 727.

Wecker (Jaques) Secrets & merveilles de nature, recueillies de divers auteurs & diviſées en XVII. Livres Lyon. 1586. 12. & 1618. 8. *Editiones rarae.* Catal. Neaulm. p. 267. Catal. Smidsberg II. p. 63.

Weihe Eberh. uid. Ehrenberg.

Weinmers Jac. Lexicon Aethiopicum. cum eius linguæ inſtitutionibus grammaticis. Romæ 1638. 4. *Liber rariſſimus.* Sparvenfeld Cent. libr. rariſſ. p. 69.

Werners (Joh.) ſelbſt eigene Beſchreibung etzlicher Viſionen, welche ihm ſind von Gott, wegen des Zuſtandes der Lutheriſchen Kirchen und ihrer Widerwertigen, innerhalb Neun Jahren gezeiget worden. Auff göttlichen Befehl, nunmehr jedermänniglich für Augen geſtellet vnd vom Autore ſelbſten in öffentlichen Druck gegeben, die Frommen in ihrem Trübſal zu tröſten, die Gottloſen aber zu verwarnen &c. ſ. l. 1638. 4.

— Schwan-Geſang der da in ſich begreift vier Theile ſ. l. 1642.

— Dennoch wahre Unſchuld, in gegenwärtiger ſeiner Erſten Defenſion Schrift wieder das ſophiſtiſche Läſter-Bachus ſo vor wenig Jahren, unter dem Namen eines Theologiſchen Bedenckens D. Tobiæ Wagners, Superint. zu Eſslingen über ſeine von Gott dem Herrn gahabte geiſtliche Viſio-

nes

nes herfürgebrochen. Von ihm ſelbſten — gerettet &c. ſ. l. 1646. 4.

— Andere Defenſion Schrift, worinnen er D. Arnoldi Mengerings, weyland Superint. zu Hall in Sachſen ſeligen, Vnrechtmäſsigen, vor etlichen Jahren in ſeinem Informatorio Conſcientiæ publicirten Vrtheil von ſeinem extraordinar-Beruff und göttlichen Viſionen gebührlich begegnet &c. ſ. l. 1648. 4.

— wahrhafte, getroſte, ohnauſſenbleibliche, einfaltige Antwort, auff Tobiæ Wagners, Superint. zu Eſslingen, neue unnöthige, unverſchuldete, unter dem eiteln Namen einer Ehrenrettung des Bedenckens über ſeine Viſionen vorm Jahr herausgegebene und ſeiner defendirten Vnſchuld entgegengeſetzte Hudeley, und zugenöthigte, falſch argwöhniſche Larvenſchrift. ſ. l. 1649. *Scripta hominis huius paradoxi, ruſtici Bockendorfenſis, rara ſunt & recenſentur* in Theſ. bibl. III. p. 153. ſqq.

Weſtgothicæ Leges uid. Leges.

Weſtonii (Edonis) theatrum uiæ ciuilis ac ſacræ, ſiue de moribus reipublicæ chriſtianæ commentaria. Antuerp. 1626. fol. *Liber rarus.* Catal. Smidsberg. I. p. 11.

Weybolds (Joh. Conr.) Reitſchule oder kunſtgeübter Bereiter und Roſsarzt. Nürnb. 1701. & 1707. fol. *Liber rarus.* Bauer.

Wicelii (Georgii) de mortibus ueterum Hæreticorum liber. Lipſ. 1527. 4. *Liber rarus.* Bauer.

— Syllabus locorum ex utroque Teſtamento de bonis operibus, credenti ad uitam neceſſariis. Adhæc præconium Euangelicæ gratiæ. Theſes aliquot. Precatio pro eccleſia. Lipſ. 1534. 4. *Scriptum rarum.* Theſ. bibl. II. p. 207.

Widmanſtadii (Joh. Alb.) Syriacae linguæ Jeſu Chriſto eiusque matri uirgini atque Judæis omnibus, chriſtianæ redemptionis euangelicæque prædicationis tempore, uernaculæ & familiaris, ideoque a Noui Teſtamenti ſcriptoribus quibusdam hebraicæ dictæ Prima elementa. Quibus adiectæ ſunt chriſtianæ religionis ſolennes quotidianæque precationes. Viennæ 1555.4. *Liber rarus.* Maſch. Beytr. p. 259.

Wilde (Jac de) Selecta numiſmata antiqua, ex muſeo Jac. de Wilde. Amſt. 1692. 4. *Liber rarus.* Osmont II. p. 346.

Apologia Wilhelmi, Principis Aur. Comitis Naſſou. ad proſcriptionem ab Hiſpaniarum rege in eum promulgata. ſ. l. 1581. 8. *Liber rarus.* Bibl. Salthen. p. 437.

Willenbergii (Sam. Frid.) Theſes de licitæ polygamiæ finibus Gedani 1715. 4. *Scriptum rarum a carnifice publice combuſtum.* Vid Wiernowsky conſideratio inculpata decreti Petricouienſ. Varſou. 1715.

Willerus Georg. & Willeriani Catalogi uid. Nic. Baſſæi.

Willichii (Jac.) Erotematum dialectices. Argent. 1559. 8. *Liber rarus.* Calal. Smidsberg. II. p. 129.

— ars coquinaria. Accedit Briſontis de operibus Lactariis Epiſtola. ſ. l. 1563. 8. c. figg. *Liber rarus* Bauer.

Wilſon (Artus) Hiſtory of Great Brittain being the Life and reigne of King James I. Lond. 1653. fol. *Liber perrarus.* Bauer.

Wimpinæ a Fagis (Conr.) Sectarum, errorum hallutinationum & ſchiſmatum, ab origine ferme chri-

christianæ ecclesiæ ad hæc usque nostra tempora, concisioris anacephalæoseos, una cum aliquantis Pigardicarum, Vuiglefticarum, Lutheranarum hæresium confutationibus, librorum partes III. &c. Francophordie ad Oderam 1528. fol. *Liber rarus.* Aligem. deutsche Biblioth. Vol. XX. p. 295.

— Miscellanea Colon. 1531. fol. *Liber rarus.* Bibl. Menck. p. 799.

Wineri (Christophori) Psalmus 91. iambico dimetro compositus Heidelb. 1567. fol.

— Carmen Saphicum in festum D. Michælis Archangeli. Additæ sunt quatuor Elegiæ s.l. 1570. 8.

— Oratio Regis in Juda Manassis, carmine heroico. Erford. 1573. fol.

— Cebetis Thebani Philosophi Tabula de uera gloria & beatitudine per uirtutem comparanda, ibid. 1575. 4.

— Panegyres scholastica in memoriam anniuersariam acerbissimæ passionis D. ac Saluatoris nostri Jesu Christi, habita in ludo Gothano. Eiusd Panegyres sacræ in die cœnæ & parasceves. II. Paraphrasis poetica Psalmi 22. de cerua matutina capta &c. s. l. 1586. 8. *Scripta huius auctoris sunt rara ac elegantia.* Thes. bibl II. p. 339. sq.

Winsemii Viti) interpretatio Idylliorum Theocriti Francof. 1558. 8. *Editio rara.* Bibl. Sarraz. II. p. 92.

Winthers (Georg) S. *Philo-Germani*, Ephemerides oder kurtze Jahr-und Tag-Geschichten von Auff-und Vntergang des Lutherischen ersten Euangelii vnd des Melanthonis Augspurgischen Confession &c. Cölln 1679. 12. Voll. II. *Scriptum satyricum rarum.* Thes. bibl. II. p. 322.

Wiſemann (Rich.) Several chirurgical treatiſes. Lond. 1686. fol. c. figg. *Liber rarus.* Catal. Lehmann. p. 586.

Wiſſemburgii (Wolfg.) Antilogia Papæ, h. e. de corrupto Eccleſiæ Statu & totius Cleri papiſtici peruerſitate, cum præf. Wolfg. Wiſſemburgi. Baſil. 1555. 8. *Liber rarus.* Osmont. II. p. 349.

de Witt Cornel. & Joh. uid. Hiſtoriſch Verhæl.

Wood (Robert) Eſſay on the Original Genius of Homer Lond. 1769. 4. mai. *Liber ob impreſſorum exemplarium paucitatem perrarus.*

Wormii (Olai) Regum Daniæ ſeries duplex & limitum inter Daniam & Sueciam deſcriptio. Hafn. 1642. fol.

— Faſti Danici, ib. 1643. fol.

— Monumentorum Danicorum libri VI. ib. eod. c. figg. *Libri rari.* Bibl. Menck p. 691. Bauer.

Wouwerii (Joh.) Ad Q. Septimii Florentis Tertulliani opera emendationes epidicticæ. Francof. 1603. 8. *Libellus rarus.* Theſ. bibl. II. p. 239.

— Dies æſtiua, ſiue de umbra pægnion. Oxon. 1638. 8. *Liber rarus.* Catal. Smidsberg. II. p. 129.

Wurtzburgiſche Räthe uid. Gegenbericht.

X.

Xammar (Joh. Pauli) ciuills doctrina de antiquitate & religione, regimine, priuilegiis, & præeminentiis inclytæ ciuitatis Barcinonæ. Editio ſecunda. Barcinonæ 1668. 4. *Liber rariſſimus.* Sparvenfeld Centur libr. rariſſ. p. 68.

Xenophon. Le opere di Xenephonte, tradotte dal greco d M Antonio Gandini, con alcune annotazioni neceſſarie per l'intelligenza di tutta l'opera.

In

Digitized by Google

In Venez. 1588. 4. *Liber rarus.* Osmont. II. p. 350.

Ximenius Franciſcus uid. Eximenes.

Xiſti Cardinalis & Papæ, Opuſculum de ſanguine Chriſti, nec non de potentia Dei. ſ. l. & a fol. *Liber rariſſimus.* Osmont II. p. 351.

Y.

Yepes (Ant.) Chronica de la orden de San Benito VII. en Salamanca 1609. 1610. fol. T. I-IV. en Valladolid 1613. T. V. ib. 1615. T. VI. ib. 1617. T. VII. ib. 1621. Voll. VII. *Opus perrarum.* Bauer.

Yorke's (James) Union of honour, or the Arms of the Hings, Dukes, Earls &c. of England. Lond. 1640. fol. c. figg. *Liber rarus.* Bibl. Menck. p. 723. Bauer.

d'Yſe (Alex.) Propoſitions & moyens pour parvenir a la reunion des deux religions en France. ſ. l. 1677. 4. *Liber ſuppreſſus inuentuque difficilis.* Osmont II. p. 352.

Yſernia (Andr. de) Conſtitutiones regni Siciliæ, cum commentariis. Neapoli 1472. fol. *Editio prima perrara.* Osmont. l. c.

Yver (Jacques) Le Printemps d'hiver contenant pluſieurs hiſtoires diſcourues en une noble Compagnie, au Château de Printemps. Paris. 1572. 16. *Libellus infrequens.* Osmont. l. c.

Yvonis Carnotenſis opera. Paris 1647. fol. Osmont l. c. Bauer.

Digitized by Google

Z.

Zabarellis (Franc.) Cardin. Florent. qui uixit circa Annum Domini 1406. de eius temporis Schi mate tractatus longe appositissimus, ex quo obiter cum de congregandis synodis, Cæsarisne eæ hodie partes esse debeant, tum de plerisque aliis, quæ a Pontificiis hucusque damnantur &c. Argentor. 1545. 4. *Scriptum rarum.* Thes. bibl. II. p. 212.

Zabata (Christoph.) Stanze di diversi eccellenti Poeti Genova 1568. e 1579. 12.

— nuova Scelta di Rime di diversi bell'ingegni, ib. 1573 & 1579. 12. *Libri rari.* Osmont II. p. 353.

Zahn (Jo.) Specula physico-mathematico historica Notabilium sciendorum, & mundi mirabilis œconomia. Norimb. 1696. fol. Voll. III. *Opus rarum.* Osm. II. p. 354.

Zamariel (A.) Histoire des persecutions & martyres de l'Eglise de Paris, depuis l'an 1557. iusqu'au regne de charles IX. Lyon 1563. 8. *Liber rarus.* Bauer.

Zamoscii (Joannis Sarii) de senatu Romano libri II. Ven. 1563. 4 *Editio rara.* Sinceri Notit. crit. p. 129.

Zaphonensis (Guilhelmi) Modus epistolandi. Cracou. 1504. 4. *Libellus rarus.* Janozki IV. p. 141.

Zarate (Augustin de) historia del descrubrimiento y Conguista del Peru en el anno 1555. En Sevilla 1577 fol. *Editio rara & optima.* Bauer.

Zarlino Gioseffo uid. Artusi.

Zarrabini (Onofrio) della nobiltà civile & christiana Libri quattro. Et de gli stati verginale, maritale & vedovile. In Venetia 1586. 4. *Liber rarus.* Thes. bibl I. p. 53.

Zavæ (Franc.) orationes, epistolæ & carmina. Cremonæ 1569. 4. *Liber rarus.* Osmont. II. p. 358.

— Cata-

Digitized by Google

Catalogus Ducum atque Regum Polonorum. Crau. 1609. 4. *Liber perrari.* Sinceri notit. cr. p. 298.

Vacki (Theod.) Proceſſus iudiciarius regni Poniæ recognitus & auctus. Verſau. 1647. 4.

Vdleri (Paul) Odeum ex hymnis eccleſiaſticis, cum recentioribus, tum ueteribus: iuxta feſtorum dierum anniuerſariorum ſeriem concinnatum, una atque altera oda plane noua adiecta &c. Jen. 1599. 8. *Liber rarus.* Sinceri Anal. p. 59.

Venno (Apoſtolo) Diſſertazioni Voſſiane, cioè giunte & oſſervazioni intorno agli Storici Italiani che hanno ſcritto latinamente ranimentati dal Voſſio nel tertio libro de Hiſtoricis Latinis. In Venez. 1752. 4. Voll. II. *Opus infrequens.* Osmont. II. p. 359.

Venobii parœmiæ græce. Florent. 1497. 4. *Editio rara.* Bibl. Sarraz. II. p. 196.

Venocarus (Wilh.) uulgo *Snouckart a Schauenburg* de uita, republica & moribus Caroli V. Antuerp. 1595. fol. *Liber rarus.* Bibl. Menck. p. 354. Bauer.

Venoni (Dom.) Effigies illuſtrium uirorum Ictorum e muſeo Mantuæ Benavidi. Venet. 1570. 4. *Liber raritatis inſignis.* Bauer.

Zepada (Franc. de) Reſumpta hiſtorial de Eſpana deſde el diluvio haſta el anno de 1642. En Madrid 1643. 4. *Liber in ipſa Hiſpania admodum rarus.* Bibl. Sarraz. II. p. 141. Bauer.

Ziegenbalgii (Dan. Barth.) & Jo. Ern. *Grundleri,* Miſſionariorum, Theologia thetica ad propagationem Euangelii Chriſti inter gentes orientales in lingua Damulica ſcripta. Tranquebatiæ 1717. 8. *Liber apud nos perrarus.* Bibl. anon Hag. III. p. 29.

Ziegleri (Hieron.) illuſtrium Germaniæ uirorum hiſtoriæ aliquot ſingulares ex optimis probatiſſimisque auctoribus erutæ atque congeſtæ. Ingolſtad. 1562. 4. *Liber rarus.* Theſ. bibl. I. p. 109.

Zip-

Zippoli (Perlone) i. e. *Lorenzi Lippi*, il malmantile racquiſtato col le Note di Puccio Lamoni (*Paolo Minucci*) e d'altri. Firenze. 1731. 4. *Liber rarus.* Osmont II. p. 361.

Zolners (Eraſm.) kurtzer vnderricht von der heyligen Tauff, wider den irrthumb der widertauffer. Nurnb. 1542. 4. *Scriptum rarum.* Theſ. bibl. II. p. 169.

Zolorzano (Pereira de) de Indiarum iure, ſiue de iuſta Indiarum occidentalium inquiſitione & retentione. Madr. 1609. Voll. II. *Liber rarior.* Bauer.

Zacchi (Barthol.) Idea del Segretario. Venez. 1600. 1606. & 1614. 4. Voll. VI. *Opus infrequens.* Osmont II. p. 361.

— tre illuſtriſſime glorie di Monza per la vita della Reina Theodelinda, per la vita di San Gherardo. Milano 1613. 4. *Liber admodum rarus.* Bibl. Sarraz. II. p. 128.

Zuichemii ab Aytta (Vigilii) Epiſtolæ ad Joach. Hopporum ex edit. Simonis Abbes Gabbema. Leovardiæ 1661. 8. *Liber rarus.* Bibl. Menck. p. 619.

Zuniga (Diego Ortiz de) Annales eccleſiaſticos y ſeculares de la ciudad de Sevilla. Madrid 1677. fol. *Liber rarus.* Bibl. Menck. p. 541.

Zurita indices rerum ab Arragoniæ regibus geſtarum. Cæſar. Aug. 1578. & 1588. fol. *Opus perrarum.* Bauer.

Zutphania (Domini Gerardi de) Tractatulus deuotus de reformatione iurium animæ, maxime perutilis pro omnibus uitam ſuam emendare uolentibus ſ. l. 1493. 8. *Liber rarus.* Osmont II. p. 362.

Zwickens (Joh.) Geſchrifft an ſeyne (yhm von Got befohlen) vnterthonen zu Rudlingen, anzogend aus was vnrechtmeſſigen vrſachen er von der Pfarr daſelbſt abgeſtoſſen, vnd ain anderen eingetrungen ſeye worden, mit angehenckter getrewer vermanung wie ſie ſich furohin gegen den newen vermaindten Pfarrer vnd ſeiner leer halten ſollind &c. ſ. l. 1526. 4. *Scriptum rarum.* Sinceri Notit. crit. p. 154.

Zwinglii (Huldrichi) Epiſtola parænetica ad Joannem Froſch Theologum, altera Vrbani Regii, eiusdem generis ad eundem. ſ. l. & a. in 4. *Scriptum rariſſimum.* Bibl. Feuerlin. p. 79.

— leerbiechlein wie man die Knaben chriſtlich vnterweyſen vnd erziehen ſoll, mit kurtzer anzayge aynes ganzen Chriſtlichen lebens. ſ. l. 1524. 4. *Scriptum perrarum.* Sinceri Neue Samml. p. 395.

— Subſidium, ſiue coronis de Euchariſtia. Tiguri 1525. 4. *Scriptum admodum rarum.* Bibl. Feuerlin. p. 79.

— ad Theobaldi Billicani & Vrbani Rhegii epiſtolas reſponſio. Tiguri 1526. 4. *Scriptum perrarum.* Theſ. bibl. II. p. 156.

FINIS.

Digitized by Google

Folgende Druckfehler
beliebe man alſo zu verbeſſern:

Pag	lin.	anſtatt
2	5	Elog *Eloy.*
—	—	le vivre *le livre.*
6	—	p. 17. *p.* 11.
8	1	matetia *materia.*
—	18	1577. 1517.
—	28	roſso *noſso.*
10	8	nach *Bibl. Sarraz.* pō-natur. II.
—	13	anſtatt ſecundi *Secundi.*
—	30	Bilsnenſi *Pilsnenſi.*
17	17	Cabriebii *Cabrielii.*
13	4	Desgadetz *Deigodetz.*
—	15	Arnvvald *Arnauld.*
—	21	1573. 1513.
14	12	1301. 1701.
15	15	propuli *populi.*
16	3	oves *over.*
18	penult.	poſt 1604. addatur: *fol.*
19	1	nach *tradotta* inſeratur *da Incerto. Firenze* 1526. 8. *it. tradotta.*
23	29	anſtatt Zuglichem. *Zuylichem.*
25	14	Herten *Herren.*
28	6	terreſti *terreſtri.*
—	21	Garii *Gorii.*
29	1	Selſmurther *Selfmurther.*
32	11	Cophoris *Cophonis.*
36	17	Diverden *Dvverden.*
39	17	1683. 1603.
42	14	Badinum *Bodinum.*
—	18	poſt *comedis* inſeratur: *et adhuc hodie cuncti homines mortem comedunt.*
44	18	anſtatt 225. 275.
47	19	poſt *epiſtolae* deleatur *aliquot.*
48	28	anſtatt iuris *viris.*
50	penult.	poſt 1499. addatur 4.
51	6	Bibl. Feurl. p. 395. *Vogt p.* 259.
52	5	nenc *nunc.*
—	29	poſt *Princes* addatur: *on eſt traité des affaires des Princes.*
54	1	mutuaverit *mutaverit.*
58	1	ignotis *ignotus.*
—	11	Eſcalande *Eſcalante.*
—	21	ausmentation *augmentation.*
59	19	Fſtaco *Fſtaco.*
—	27	da *de*
60	8	Eropè *Europe.*
65	24	qua *quo.*
68	26	Kriechen *Kriegen.*
73	10	335. 334.
—	27	del *da.*
76	1	Babt. *Bapt.*
77	23	ſacris *Paris.*
78	9	Ficaroni *Eſcaroni.*
79	9	aud *and.*
80	2	282. 284.
—	15	poſt *phaenomena* inſeratur: *Ruffo Feſto Avieno paraphraſte. Arati eiusd. phaenomena.*
82	26	poſt 1680. addatur 8.
84	6	anſtatt Crammaticae *Grammaticae.*
85	5	Mondoni *Mondoui.*
94	5	Artis *Orbis.*
—	lin. penult.	il à *il y a*
97	17	Defrey *Deſrey.*
99	3	1568. 1586.
100	26	poſt *ſept* dele punctum.
101	penult.	anſtatt Garuſſi *Garuffi.*
104	19	Gelli *Gellii.*
106	10	nach *Hag.* ponatur III. pag.
112	15	anſt. gebäuchl. *gebräuchl*

Cadii

Digitized by Google

Errata.

Pag.	lin.	anſtatt
113	11	Gadii *Godii.*
116	23	opellata *appellata.*
118	12	Stata *Strata.*
119	7	earum *eorum.*
—	16	Slomovie *Slomovio.*
—	17	Egiae *Elegiae.*
121	28	ſugetto *ſuggetto.*
123	10	Sarmaticae *Sarmatiae.*
124	25	poſt *Girones* addatur: *Alcala* 1577. fol.
125	18	anſtatt Emperiadores *Emperadores.*
125	penult.	Calcegnio *Calcagnino.*
128	9	Trizzoli *Frizzoli.*
131	2	autoprapho *autographa.*
—	31	1587. 1578.
133	26	farira *ſatira.*
134	24	poſt 1620. addatur 4.
136	2	anſtatt Renontre *Rencontre.*
—	18	Schetelich *Schetelig.*
739	ult.	deleatur punctum poſt *med.*
141	4	anſt. Heſichii *Heſychii.*
142	16	pharaizans *phariſaizans.*
143	3.5	Hipoclytus *Hippolytus.*
—	14	Teytus *Textus.*
146	7	la def *la clef.*
—	30	prætas *prætas.*
147	16	Navara *Novarae.*
149	5	redita *reddita.*
150	13	Placenſis *Placenſis.*
154	14	poſt *Nicomachi* dele punctum.
156	28	anſtatt oſte *oſte.*
157	7	item *idem.*
159	8	anticita *antichita.*
160	3	veggiono *veggione.*
—	9	ſogetto *ſoggetto.*
162	30	176. 116.

Pag.	lin.	anſtatt
172	3	365. 395.
173	28	poſt 1558. addatur 8.
—	33	anſt. Frarçois *François.*
174	15	lange *langue.*
178	26	deleatur *Bibl.*
179	11	Ballat *Ballet.*
180	10	Lindenprogii *Lindenbrogii.*
—	penult.	1539. 1593.
182	15	diluccio *dilunio.*
—	27	Curus *Currus.*
—	32	Jabobi Lochner *Jacobi Locher.*
187	31	poſt 1591. addatur 8.
191	15	anſt. genenere *genere.*
—	26	Lareme *Larene.*
196	24	Marbhetti *Marchetty.*
198	18	Dialogus *Dialogos.*
201	13	Segrvia *Segovia.*
202	24	Collianum *Lollianum.*
203	6	Deiperae *Deiparæ.*
—	22	Fiorentinus *Florentius.*
204	11	Eoymant *Ecymant.*
—	13	Caeſarang *Caſarang.*
—	28	Dan. *Dan.*
205	32	nüt nüv.
207	7	nach *rarum* addatur: Theſ. bibl. II. p. 158.
208	13	anſt. Zuglichem. *Zuylichem.*
—	penult.	Meneſſe *Menaſſe.*
209	7	Braxos *Baxos.*
210	12	1579. 1519.
211	30	coutenant *contenant.*
213	6	Michoria *Michovia.*
—	15	Ficini *Ticini.*
125	32	Eormulare *Formulare.*
216	9	legatur: *Mœris Atticiſta de vocibus Atticis.*

Pag. 116.

Digitized by Google

BIBLIOTHECAE LIBRORVM RARIORVM VNIVERSALIS SVPPLEMENTORVM VOLVMEN III.

Oder

des vollständigen Verzeichnißes

rarer Bücher

aus den beſten

Schriftſtellern

mit Fleiß zuſammen getragen

von

Johann Jacob Bauer.

Dritter Supplementband

von A — Z.

Nürnberg,

in Verlag der Bauer • Mannſchen Buchhandlung.

1791.

Digitized by Google

Digitized by Google

Vorrede.

Nach einer Pause von 15. Jahren erscheint endlich ein neuer Supplementband zu der Baueriſchen Bibliotheca libror. rariorum. Die verſchiedene Veränderungen und Schickſale der vorigen Verlagshandlung ließen an keine Supplemente gedenken, bis endlich der gegenwärtige Beſitzer derſelben Herr G. M. Mann ſein Augenmerk darauf richtete und den Verlag dieſes dritten Supplementbandes übernahm. Indeßen haben Liebhaber der Bücherkenntnis bey dieſem Verzug mehr gewonnen, als verlohren: da ſeit dem allerhand neuere Quellen ſich eröfnet haben, die mit Nutzen gebraucht werden konnten.

Die Einrichtung iſt gröſtentheils wie die der vorhergehenden Bände: doch mit einiger Einſchränkung. Denn ſo habe ich, zum Beiſpiel, die

Digitized by Google

die Bücher des funfzehnten Jahrhunderts fast durchaus umgangen: weil sie, von welchem Gehalt sie auch seyen, alle Seltenheiten sind und eigentlich in eine Bibliothecam antiquissimam gehören, dazu, ausser Maittairs Werk, in unsern Zeiten von einem Denis, Panzer, Seemiller, Würdtwein, Strauß, Gemeiner und anderen herrliche Beiträge erschienen sind. Auch allerhand Büchern von keiner oder geringer Erheblichkeit, oder Kleinigkeiten von etlichen Bögen oder Blättern, die sich in meinen Quellen darboten, und die oft unnöthiger Weise für Seltenheiten erklärt wurden, wollte ich lieber den Platz versagen, als andern, an deren Kenntnis uns mehr gelegen seyn muß, solchen wegnehmen. Doch kommen gleichwohl auch unerhebliche Bücher mit vor, aus denen zwar die Wissenschaften nichts mehr gewinnen, deren Kenntnis aber doch demjenigen nicht gleichgültig ist, der gern wissen mögte, was und von wem in einem oder dem andern Fach ist geschrieben worden. Besonders habe ich auf alte Ausgaben oder Uebersetzungen der Classiker mit Rücksicht genommen; durchaus aber mich theils älterer, theils neuerer Hülfsmittel bedient. Von jenen waren verschiedene bey dem ersten Bande der Biblioth. libror. rar.

(der

(der mehr als einen Verfasser hatte,) entweder gar nicht, oder doch nicht ganz benützt worden, und blieben also in der Folge entweder ungebraucht, oder es ließ sich nur in den Buchstaben, die später gedruckt wurden, davon Anwendung machen. Dergleichen sind: Biblioth. *anonym.* Noriberg. *Beyschlagii* Sylloge, Hamburg. Biblioth. histor. *Iahns* Verzeichnis, Catalogus *Krysianus.* Catal. bibl du St. *Philippe*, Niederers Nachrichten, Rinkischer Catalog. Biblioth. *Schalbruch.* Catalog. *Schwindel.* Eiusd. Vorbericht zu Trechsels Joh. Kirchhof, Biblioth *Thomas.* Norimbergens. Biblioth. *Woogiana.* etc. Die neuern Hülfsmittel aber, die meine Arbeit erleichtert haben, sind hinter dieser Vorrede, unter dem Titel eines Spicilegii ad Collectionem Scriptorum de libris rarioribus (nach Gewohnheit der vorigen Theile) angezeigt.

Die Titel sind so vollständig, als ich sie haben konnte, angegeben, sonderlich bey Ausgaben solcher Bücher, die zwar schon in den vorigen Bänden, aber unter frühern oder spätern Jahren, und oft mit sehr abgekürzten Titeln vorkommen. Am vollständigsten und zuverläßigsten fand ich sie in Denis vortreflichen Werken,

Digitized by Google

und in Panzers Annalen, die mit Seltenheiten reichlich ausstaffirt sind, obgleich solche nur sehr sparsam bemerkt werden. Doch gab mir meine eigene Erfahrung an die Hand, welche Bücher ich als Seltenheiten aufzustellen berechtiget sey, oder nicht. Auch hat mir Pray Catalogus librorarior. Bibliothecae Budensis überhaupt vorzügliche Dienste geleistet.

Ich hoffe und wünsche, daß dieser abermalige Beitrag zur Bücherkunde Liebhabern der Literatur nicht unangenehm seyn werde. Altdorf, im Januar 1791.

Bernhard Friederich Hummel.

Spici-

Digitized by Google

Spicilegium

ad Collectionem Scriptorum de libris rariοribus.

Bibliotheca *Anonymiana* s. Catalogus continens exquisitissimos et rarissimos libros. Hag. Comit. 1743. 8. mai.
Enthält ausser vielen großen und ansehnlichen Büchern, einen großen Vorrath zur französisch. Geschichte und ist von einer andern Bibl. anon. vom J. 1748. die oben vor dem 1ten Theil angeführt wird, zu unterscheiden.

Denis M. Merkwürdigkeiten der k. k. garellischen öffentl. Bibliothek am Theresiano. Wien 1780. gr. 4.

Ebendesselben Wiens Buchdruckergeschichte, ib. 1782. gr. 4.
Sind beyde als vortrefliche Werke bekannt.

Eckhards Joh. Fried. Nachrichten von einigen seltenen Büchern der Biblioth. des hochfürstl. Gymnasii zu Eisenach aus dem funfzehnten Jahrhundert. Eisenach 1775. 8.
Recensirt sehr ausführlich.

Freitags Fried. Gotthilf, Nachrichten von seltnen und merkwürdigen Büchern. Erster Band. Gotha 1776. gr. 8.
Die Fortsetzung unterbrach der Tod des Verfassers.

Hummels Bernh. Fried. Neue Bibliothek von seltnen und sehr seltnen Büchern und kleinen Schrifften, 12. Stücke, in 3. Bänden. Nürnberg 1775—1782. 8.

Lengnichs Carl Benjam. Beyträge zur Kenntniß seltener und merkwürdiger Bücher, mit besonderer Rücksicht auf die Numismatik. 2. Theile. Danzig u. Leipzig 1776. 8.

Ebendesselben Nachrichten zur Bücher- und Münzkunde, 2. Theile, Danzig 1780. 1782. 8.

Ebendesselben neue Nachrichten zur Bücher- und Münzkunde. Erster Band. Danzig und Dessau 1782. 8.
Wurde nicht weiter fortgesezt.

Meusels Joh. Georg, historisch-litterarisch-bibliographisches Magazin, errichtet von einer Gesellschaft litterarischer Freunde. Erstes St. Zürich 1788. 8.

Museum litterarisches 2. Bände. Altdorf 1777—80. 8.
Enthält, ausser schönen literarischen Abhandlungen, auch Recensionen seltner und neuerer Bücher.

Panzers Georg Wolfg. Annalen der ältern Litteratur, oder Anzeige und Beschreibung derjenigen Bücher, welche von Erfindung der Buchdruckerkunst bis 1520. in deutscher Sprache gedruckt worden sind. Nürnberg 1788. gr. 4.
Ein mühsames mit gröster Genauigkeit ausgearbeitetes Werk.

Pfeiffers

Pfeiffers August Friedrich, Beyträge zur Kenntniß alter Bücher und Handschriften 3 Stücke. Hof 1783—1786. 8.

Gibt zum Theil Auszüge und Varianten aus Handschriften und beschreibt lauter alte seltne Bücher, ist aber nicht weiter fortgesezt worden.

Bibliotheca Maphei *Pinelli* Veneti, magno studio collecta, a Iacobo Morellio, biblioth. Venetae D. Marci custode, descripta et annotationibus illustrata. Tomi VI. Venet. 1787. gr. 8.

Der 6te Band enthält blos indices. Dieser Catalog ist mit aller typographischen Schönheit gedruckt, enthält ausser den seltensten Büchern, die ersten und prächtigsten Ausgaben der alten Classiker, viele auf Pergament gedruckt, in großer Anzahl, hat gute literarische Anmerkungen und eine lesenswehrte Vorrede von 50. Seiten. Nach dem frühzeitigen Tod des Verfassers kam die ganze Bibliothek für eine sehr ansehnliche Summe nach England. In Deutschland ist dieser Catalog noch wenig bekannt. Die Seltenheit der Bücher ist nur sparsam angegeben.

Pray Georgii, Index rariorum librorum Bibliothecae Vniuersitatis Regiae Budensis Partes II. Budae 1780. 1781. gr. 8.

Ist alphabetisch eingerichtet, mit den besten literarischen Anmerkungen versehen und hat eine Menge Seltenheiten aufzuweisen. In Deutschland ist dieser schäzbare Catalog noch wenig im Umlauf gekommen.

Schnizers Georg Matthäus, der Kirchen-Bibliothek zu Neustadt an der Aisch VI. Anzeigen von den darinnen befindl. Handschriften und Büchern bis auf 1520. Nürnberg 1782—1787. 4.

Durchgus mit guten Literar-Notizen beleuchtet. Die Titel sind genau abgeschrieben. Jede Anzeige enthält zugleich eine biographische oder literarische Abhandl. die sich sehr wohl lesen läßt. Zu meinen Absichten diente vornehmlich die 5te und 6te Anzeige, die sich mit Büchern von 1500—1520 beschäftigen.

Zapfs Georg Wilh. Merkwürdigkeiten seiner Bibliothek, 2. Bände, mit fortlaufenden Seitenzahlen, Augsburg 1787. gr. 8.

Hat ausführliche Recensionen und beschreibt auch Handschriften mit unter.

Digitized by Google

A.

d'Abbeville, Claud. hiſtoire de la Miſſion des Peres Capucins en l'Isle de Maragnan, or il eſt traité des ſingularitez et des moeurs merveilleuſes des Indiens habitans de ce pays. Paris 1614. 8. c. figg. *Lib. perrar.* Bibl. anonym. p. 249.

Accademia Veneziana, Somma delle Opere, che in tutte le Scienze ed Arti, in varie lingue eſſa ha da mandare in luce. Nell' Accademia Veneziana, 1558. Fol. *rar.* Pinelli V. p. 63.

A true Account of the Faith of a Vnitarian, and of thoſe ſcriptures upon which he doth build it. S. l. et anno. *Libellus rar.* Jahn l. p. 240.

des Accords Seign. les Bigarrures et touches. Avec les Apophtegmes du ſieur Gaulard. Et les Ecraignes Dijonnoiſes. Derniere edit. revüe et augmenteé. A Rouen 1620. 12. *Lib. rar.* Freytag Nachricht. p. 284.

Acta Apoſtolorum græco-lat. litteris majusculis: e Cod. Laudiano, characteribus uncialibus exarato et in Biblioth. Bodleiana adſervato, deſcripſit ediditque Thom. Hearnius, qui et Symbolum Apoſtolor. ex eodem Cod. ſubjunxit. Oxon. e theatro Sheldon 1715 ſumtibus editoris, 8. maj. *Liber rariſſ.* cuius tantum 120 exemplaria dicuntur impreſſa.

Acta, et decreta Concilii Tiburnienſis, ex bibliotheca Brixinenſi in vetuſtiſſimo codice nuper deprompta, ac fideliter exſcripta. Hoc Concilium a XXII. Germanor.

Digitized by Google

Epiſcopis ante annos 630. Triburiæ prope Moguntiacum celebratum cet. Mogunt. in ædib. Io. Schefferi 1525, 4. *Editio prima perrara.* Pray Catal. l. p. 6.

Actio in Henric. Garnetum S. I. in Anglia Superiorem, et cæteros, qui proditione longe immaniſſima Sereniſſ. Magnæ Britanniæ regem pulvere fulminali e medio tollere coniurarunt. Adjectum eſt ſupplicium de Henr. Garneto Londini ſumtum. Omnia ex Anglico a Guil. Camdeno lat. verſa, Lond. 1607. 4. *rar.* Freytags Nachr. p. 77.

Actus promotionis, qua in celeberr. Ienenſi academia honores doctoratus in facultate theolog. collati ſunt M. Barth. Starckio, Aurel. Streitbergero, M. Sam. Fiſchero atque Nic. Polando per Ambroſ. Reudenium. Ien. 1591, 4. *rar.* Hummels Nachr. III. p. 536.

Adelffi, Ioh. Barbaroſſa, Ein warhafftige beſchreibung des lebens und der geſchichten Keiſer Friederichs des erſten, genannt Barbaroſſa — ietzo in teutſche Zungen trülich bracht. Strasb. 1520. *rar.* Zapf Merkwürd. p. 216.

Aegidii Carmina de urinarum iudiciis, et liber de pulſibus metrice compoſitus, cum expoſitione et commento Magiſtri Gentilis de Fulgineo. Baſ. 1529 8. *Editio admodum rara.* Pray Catal. l. p. 11.

Aeginetae Pauli, Praecepta ſalubria Guliełmo Copo interprete. Argentor. 1511 4. *Lib. rar. Maittario non uiſus.* Pray l. c. p. 11.

— Opus diuinum, quo uir ille uaſtiſſimum totius artis Oceanum Laconica breuitate, ſenſibus argutis, merisque aphoriſmis in epitomen redegit, Albano Torino interprete. Baſil. 1532 Col. 1534 et iterum Baſil. 1556. *Editt. rarae.* Pray l. c. p. 12.

Aemilii Pauli de rebus geſtis Francorum Lib. III. In aedib. Iod.

Digitized by Google

Iod. Badii Aſcenſii ſ. a. Fol. *Edit. rariſſ.* Zapf Merkwürd. p. 203.

Aeneae Syluii Opera — nunc demum poſt corruptiſſimas editiones, ſumma diligentia caſtigata, et in unum corpus redacta. His quoque acceſſit Gnomologia ex omnibus Syluii operibus collecta. Baſil. 1551. Fol. *Editio perrara*, Zapf l. c. p. 245.

— Epiſtole et uarii tractatus ad diuerſos in quadruplici uite eius ſtatu transmiſſe nouiter impreſſe. Lugd. 1505. Fol. min. *Edit. rariſſ.* Zapf l. c. p. 249.

— de ſitu et origine Brutenorum. Viennae 1551, *rar.* Denis Buchdr. Geſch. p. 489.

Aeſopi phrygis fabulae, Gabriele Pannonio Peſthino interprete. Eſopus fabulaji, mellyeket maſtan wyonnan magyar nyelwre forditot Peſthy Gabriel. Horatius in arte poetica. Nec uerbum uerbo curabis reddere fidus Interpres. Viennae Pannon. 1536 8. Verſio in ipſa Hungaria penitus fere incognita. Denis l. c. p. 378.

Agenda Numburgenſia. Norib. 1502. *Perrar.* In biblioth. Agendor. Koenigii omiſſa. Bibl. Thomaſ. I. p. 505.

— Ratisbonenſia uid. *Obſequiale.*

— Treuirenſia per Reuerendiſſ. in chriſto patrem D. D. Iacobum Archiepiſcop. Treuirenſ. euulgata. Auguſt. Treuirorum. 1574. Fol *rar.* Bibl. anon. Solgeri p. 2.

Agoſtini Ant. Diſcorſi ſopra le Medaglie, et altre antigaglie diuiſi in XII. Dialoghi, tradotto della lingua Spagnuola nell' Italiana con l' aggiunta di molti ritratti di belle et rare Medaglie. In Roma 1592, 4. *Lib. rariſſ.* Pray Catal. p, 17.

Agricolae Ge. zwölf Bücher vom Bergwerk verteutſcht durch Phil. Berchium. Baſ. 1557 Fol. *Verſio rara.* Bibl. Thomaſ. II. p. 466.

— Rod. de inuentione dialectica libri omnes et integri et

Digitized by Google

recognitſ, qui iam olim quidem, ſed trunci ac mutili nec minus item deprauati, nunc demum ad autographi exemplaris fidem, per Alardum Aemſtelredamum accuratius emendati et additis annotationibus illuſtrati. Colon. 1539, 4.

Agricolae Rod: lucubrationes aliquot lectu digniſſimae, in hunc usque diem nusquam prius editae, ceteraque eiusdem uiri plane diuini omnia, quae extare creduntur opuſcula, plusquam deprauatiſſime ubique iam olim excuſa, nunc demum — per Alard. Aemſtelradenſ. emendata cet. Epiſtola Ioa. Phriſſemii. Erudita cum primis Phil. Mel. Epiſtola eruditionem uitamque Rudolphi perſtringens, cet. ib. eod. 4. *Vtrumque opuſcul. rar.* Hummels Nachr. I. p. 187.

Agrippae Henr. Corn. Apologia aduerſus calumnias propter declamationem de ueritate ſcientiarum et excellentia uerbi dei, ſibi per aliquot Louanienſes Theologiſtas intentatas cet. S. l. 1533 8. *Editio perrara.* Iahn II. p. 256.

— de l' incertitude, vanite et abus de ſciences. S. l. 1530, 12. *Verſio rara.* Catal. Schwindel p. 587.

Aguilonii Franc. Opticorum libb. 14. Antuerp. 1613. Fol. *Editio rara.* Pray Catal. p. 20.

Alanus metricus in parabolis cum optima expoſitione. — Doctrinale altum parabolarum Alani cum gloſſa finit feliciter. Col. 1500 4. *rar.* Pray l. c.

— Guil. Apologia pro Sacerdotibus Soc. Ieſu et Seminarior. alumnis contra edicta regia. Auguſt. Treuir. 1583. 8. *rar.* Pray l. c.

Alberi Eraſm. Das Buch von der Tugend vnd Weiſſheit, nemlich Neun vnd viertzig Fabeln, der mehrere theil auſ Eſopo gezogen, vnd mit guten Rheimen vermeret. Frankfurdt am Mayn 1550. *Liber parum cognitus.* Hummels Nachr. I. p. 424.

Alberti

Digitized by Google

Alberti Leonis Bapt. de re aedificatioria — quibus omnem architectandi rationem dulucida breuitate complexus est. Argent. 1541 4. *Liber infrequens.* Hummel l. c. II. p. 35.

Aberti Val. Widerlegung der Kollonitschischen edit. August. et Antiaugustanae Confess. Leipz. 1589 4. *rar.* Catal. Schwindel. p. 177.

Albertus Magnus. Das buch der versammlung: oder das buch der heimlichkeiten, von artzney vnd tugend der kreuter vnd edel gestein, und von etlichen wohlbekannten thieren. Strasb. 1516, 1519 4. *rar.* Panzers annal. p. 393. 426. et Pray Catal. p. 22.

Albii Th. apologia pro doctrina sua aduersus calumniatores. Lond. 1661. 8. Bibl. Thomas. I. p. 298.

Aibini Diaconi Anglicani commentarior. in Euangel. S. Ioannis Libri VII. Argent. 1527. Fol. *Perrar.* Pray Catal. p. 25.

Alcinoi disciplinarum Platonis Epitoma S. l. 1472. *Edit. rariss.* Bibl. Woog. p. 528.

Alcoranus latino-gallicus, i. e. Epitome praecipuas fabulas et blasphemias complectens eorum, qui B. Franciscum ipsi Christo aequare ausi sunt, idque cum salubri antidoto: excerpta ex amplo Conformitatum libro quondam compilato per fratrem Bartholom. de Pisis. Geneuae 1578. 8. min. *rar.* Legnichs Beytr. I. p. 68.

Alesii Alex. responsio ad Cochlaei calumnias S. I. et a. *rar.* Bibl. Thomas. I. p. 208.

— responsio ad Theologos Louanienſ. Lipſ. 1545 8. *rar.* Catal. Schwindel. p. 311.

ab Alexandro Alexandri Genialium dierum Libb. VI. Paris. 1570. 8. *Edit. rar.* Bibl. anonym. Norimbergens. p. 177.

Alexandrini Iul. Antargentericorum suorum defensio ad-

Digitized by Google

uerſus Galeni calumniatores. Vienn. 1558 4. *rar.* Denis Garell. Bibl. p. 511.

Allatii Leon. Vindiciae Synodi Epheſinae et S. Cyrilli de proceſſione ex patre et filio ſpiritus S. Romae 1661. 8. *Liber rarior.* Bibl. Thomaſ. I. p. 98.

Allegri Aleſſ. Lettere di ſer poi pedante nella Corte de' Donati a Pietro Bembo, Giovanni Boccaccio e Franceſco Petrarca. Bologna 1613 4. *Edit. rariſſ.* Pinelli IV. p. 254.

de Alliaco Pet. de reformatione eccleſiae. Baſ. 1551, 8. *Libell. rarior.* Bibl. Thomaſ. I. p. 460.

Almenar Io. et Nicolai Leoniceni libelli duo de morbo gallico, quem Itali gallicum, Galli uero Neopolitanum uocant. Lugd. 1528, 8. *rar.* a Maittairio praetermiſſ. Pray I. p. 38.

Alphonſi Madrilienſis de uera deo apte inſeruiendi methodo, in lat. traduct. per Ioh. Hentenium. Ingolſt. 1578, 12. *Lib. perrar.* Bibl. Thomaſ. I. p. 554.

Althanaſiana Strena Kalendis Januarii anni 1627 ex Cancellaria Communionis Hierarchiae et Exellentiſſ. Domini Comiti Fundatori, continens participationes XXXIII. a totidem diuerſorum ordinum Generalibus conceſſas. Excuſ. in Caſtro vallis oslowanienſis. 1627, 4. *Libell. ualde rar.* Pray I. p. 43.

Altomari Donati Anton. ab, de uinaceorum facultate et uſu. Neapoli 1562, 4.

— Nonnulla opuſcula, nunc primum in unum collecta. Venet. 1561, 4.

— de Mannae differentiis ac uiribus deque eas dignoſcendi uia, ac ratione. ib. 1562, 4.

— de medendis humani corporis malis, ars medica: cui addita ſunt tria capita, de hoemorrhoidib. de ragadiis et pro-

Digitized by Google

procidentia ani. Neap. 1561, 4. *Altomari ſcripta rara ſunt.* Pray I. p. 44.

Amati in Dioſcoridis Anazarbei de medica materia Libros V. enarrationes eruditiſſimae, quibus non ſolum officinarum ſeplaſiariis, ſed bonar. etiam litterar. ſtudioſis utilitas adfertur, quum paſſim ſimplicia graece, latine, italice, hiſpanice, germanice et gallice proponantur. Venet. 1553, 4. *rar.* Pray I. p. 46.

Ammonii Hermeae commentarius in quinque uoces Porphyrii Gr. Venet. 1500 Fol. *Liber rariſſ.* Pinelli I. p. 210.

Ammonii Alexandrini quatuor euangeliorum conſonantia congeſta, ac a Victore Capuano Epiſcopo translata. Maynz 1524 8. *rar.* Riederers Nachr. II. p. 194. Bibl. Thomaſ. I. p. 98.

— Evangeliſche hiſtorie nach aller Ordnung wie ſie ergangen, in eine Red geſtellt vnd durch Othmarum ins teutſche gebracht. Augſp. 1524, 8. *Verſio perrara.* Bibl. Thomaſ. I. p. 98.

Amyntor or, a defenſe of Miltons Life. Lond. 1609, 8. *Liber rariſſ.* Tolando auctore. Bibl. Woog. p. 584.

Anderſonii Alex. ſupplementum Apollonii rediuiui; ſ. analyſis problematis hactenus deſiderati ad Apollonii Pergaei doctrinam περι νευσεων, a Marino Ghetardo — non ita pridem reſtitutam. Pariſ. 1612, 4. *Liber infrequens.* Pray I. p. 50.

Andradii Iac, Payvae orthodoxar. explicationum libb. X. Col. 1564, 8. *rariſſ.* Bibl. Thomaſ. I. p. 167.

— Eiusd. libri alia editio. Venet. 1592, 4. *rariſſ.* Bibl. Thomaſ. I. p. 132.

Andrea Giov. della confuſione della Setta Machumetana. Seviglia 1536. *rariſſ.* Bibl Sarraz. II, p. 215. Thomaſ. I. p. 167.

Digitized by Google

Andronici Tranquilli Parthen. oratio de laudibus eloquentiae in gymnaſio Lipſienſi pronunciata. Lipſ. 1518. *rar.* Freytags Nachr. p. 154.

Anemorini Wolfg. de thermis et earum origine ac natura, quibusque morbis ſint ſalubres. Vienn. 1511, 4. *rariſſ.* Denis Buchdr. Geſch. p. 43.

Anglicanum ſesquiſeculum: oder kurtze iedoch gründliche Erzehlung, was ſich in England von Regierung Henrici des VIII. bis auff die jüngſt vorgenommene Enthauptung Caroli I. — vor Veränderung ſowohl in der Religion als Policey zugetragen etc. Lipſ. 1649, 4. *Liber infrequens.* Pray I. p. 53.

Anna uid. Legende.

Annotationes doctorum uirorum in Grammaticos: Oratores: Poetas: Philoſophos: Theologos et leges Apud Aſcenſ. 1512. Fol. *rariſſ.* Hummels Nachr. II. p. 259.

Anonymi diſputatio de ſuppoſito, qua demonſtratur, Neſtorium fuiſſe orthodoxum et Cyrillum Alexandrinum haereticum. Frf. 1645, 8. *Liber ualde rarus.* Bibloth. Schalbruch II. p. 25.

Ansberti Ambroſ. in S. Ioannis Apoſtoli et Euangeliſtae Apocalypſin Libb. X. — poſt DC et uiginti a prima ipſorum deſcriptione annos nunc primum typis excuſ. Colon. 1536. *Editio prima infrequens.* Pray I. p. 54.

Anthologia ſ. Florilegium diuerſorum Epigrammatum in VII. libros diſtinctum graece. Venet. apud Aldi filios 1550. *rar.* Bibl. anon. Nor. p. 175.

Antidotum contra diuerſas omnium fere ſeculorum haereſes, cet. Baſ. 1528. Fol. *Opus rarum.* Pray I. p. 56.

Antonini Marci de ſe ipſo ſ. uita ſua Libri XII. Graece et Latine nunc primum editi Guilielmo Xylandro interprete: qui etiam annotationes adiecit. Marini Neapolitani de Procli uita et foelicitate Liber, Graece, Latineque nunc

Digitized by Google

nunc primum publicatus, innominato quodam interprete, adiectis itidem Scholiis cet. Tig. 1558, 8. *Editio perrara.* Pray I. p. 59.

Antonini libro aureo de la uida y cartas de Marco Aurelio Emperador, y eloquentiſſimo orador, nuevamente corregido y emendado. Annadioſe de nuevo la tabla de todas ſas ſentencias y buenos dichos, que en el ſe contienen. En Amberes 1604. *rar.* Pray I. p. 59.

In Aphthonii progymnaſmata commentarii innominati authoris it. Syriani Sopatri Marcellini commentarii in Hermogenis Rhetorica, Graece. Venet. in aedib. Aldi 1509. Fol. *admodum rar.* Pray I. p. 61.

Apiani Pet. cosmographicus liber ſtudioſe collectus. Landshutae 1524. *Edit. prima rariſſ.* Meuſels literar. Magazin I, St. p. 114.

Apollonii Leuini de Peruuiae regionis inter noui Orbis prouincias celeberrimae inuentione: et rebus in eadem geſtis Libb. V. Antu. 1567, 8. *rariſſ.* Bibl. anon. Hag. p. 247.

— Rhodii Argonautica antiquis una et optimis cum commentariis, Graece. Frf. 1546, 8. *Edit. rar.* Pray I. p. 65.

— Thyanei philoſophi de contemptu mortis ad Valerium, uirum Conſularem Epiſtola. Ioanne Alex. Braſſicano interprete. Viennae ſ. a. *Verſio rarior.* Denis Buchdr. Geſch. p. 640.

Apologia ſacre ſcripture. Nuremberge 1511, 4. *Inter confeſſiones fratrum Bohemor. rariſſ.* Schnizer Kirch. Bibl. zu Neuſt. VI. Anz. p. 38.

— Soc. Ieſu in Gallia — ſcripta a religioſis eiusdem Soc. Ieſu in Gallia et hoc anno 1599 Burdegalae excuſa. Nunc primum lat. reddita. Ingolſt. 1599, 8. *Verſio rara.* Pray I. p. 65.

Apologie, ou defonſe de Prince d'Orange Guillaume I.

Digitized by Google

contre le ban public par le Roi d'Eſpagne contre le dit prince cet. Anvers 1581, 8. *rariſſ.* Bibl. anon. Hag. p. 246.

Apophthegmata graeca regum et ducum, Philoſophor. item; aliorumque quorundam ex Plutarcho et Diogene Laertio, cum lat. interpretat. apud Henr. Steph. 1568. 12. *rar.* Bibl. anon. Hag. p. 261.

Apoſtoliſches Symb. uid. Symbolum.

Appiani Alexandr. hiſtoriae, cum nott. Henr. Stephani. gr. et lat. apud H. Steph. 1592, Fol. *rar.* Bibl. anon. Hag. p. 54. Pray I. p. 65.

Apponyi Blaſii in diuini et regii *Poetae* Prophetae Dauid triadem quinquagenariam ſ. Pſalterium interpretatio poetica. Viennae 1624, 4. *Liber in ipſa Hungaria rar.* Pray I. p. 66.

Apuleii Lucii Floridorum libri IV. De dogmate Platonis Liber unus. De philoſophia Lib. unus. In quibus reſtituta graecanica quaedam, quae in reliquis fere omnibus exemplaribus deſyderantur. Argent. 1556, 8. *rariſſ.* Hummels Nachr. III. p. 138.

— Madaurenſ. Philoſophi Platonici metamorphoſeos ſ. de aſino aureo Libri XI. cum praef. et argumentis P. Beroaldi in ſingulos libros, et authoris uita. Paris 1536, 8. *rariſſ.* Bibl. anon Hag. p. 260.

Aquilae Ioann. enchiridion appellatum ferme de omni ludorum genere. Oppenheim 1516, 4. *rar.* Hummels Nachr. II. p. 468.

Aquisgranum Regia S. R. Imp. et coronationis Caeſarum ſedes, ac metropolis, Matthiae Imperatoris authoritate catholico, ac legitimo magiſtratui ſuo reſtitutum: ab Aquisgranenſi Collegio S. I. carmine deſcriptum. Col. 1615, 4. *Liber infrequens.* Pray I. p. 70.

Arabſiadae Ahmedis, uitae et rerum geſtarum Timuri, qui

Digitized by Google

uulgo Tamerlanes dicitur hiſtoria, Arabice. Lugd. B. Elzevir. 1636, 4. *Editio rarior.* Pray I. p. 70.

Araucana Vol. I. por D. Alonſo de Ercilla - II. por Don Diego de Santeſtevan. Barcell. 1597. 98, 8. *rar.* Catal. du St. Philippe III. p. 417.

Areopagita Dionyſ. uid. *Dionyſius.*

Aretin Leon. dialogue, ou les vies et les ſaits de Laïs et Lamia, Courtiſanes de Rome ſont deduites. Traduict d'Italien en François. S. l. et a. *Verſio rara ſed minus bona.* Freytags Nachr. p. 234.

— la bibliotheque d'Aretin contenant les Pieces marquees a l'a Table ſuivante. Cologne ſ. a. 12. *Collectio rara.* XII. Opuſculor. Freytag l. c. p. 241.

— le lettere, di nuovo con la gionta riſtampate, e con ſomma diligenza ricorrette. In Venetia 1539, 8. *Collectio rara.* Iahn II. p. 202.

— in moralem diſciplinam introductio familiari Ioannis de Stobnicza commentario explanata. Vienn. 1515, 4. *Lib. rarior.* Denis Buchdr. Geſch. p. 124.

Aringhii Pauli Roma ſubterranea nouiſſima. Arnh. 1671, 12. *rar.* Bibl. Thomaſ. I. p. 488.

Arioſto Lodov. Orlando furioſo. Ferrara 1532, 4. Roma 1543. Venez. di Aldo 1545, 4. *Editiones rariſſ.* Pinelli IV. p. 268.

— Orlando furioſo nuovamento adornato di figure di rame da Girolamo Porro Padovano, et di altre coſe notate nella ſequente Facciata. In Venet. 1584, Fol. *Editio rara* cum figuris elegantiſſ. Denis Merkwürd. d. Garell. Bibl. p. 335.

Ariſtophanis Comoediae XI. graece. Frf. 1544, 8. *rar.* Pray. I. p. 74.

— Comediae nouem cum commentar. graece. Apud Froben. 1547, Fol. *rar.* Bibl. anon. Hag. p. 54.

Ari-

Digitized by Google

Ariſtophanis Plutus graeci ſermonis Stuoioſis mire utilis. Hagen. 1517, 4. *Edit. admodum rara.* Pray I. p. 74.

Ariſtotelis περι ἑρμενειας Libb. II. Vienn. 1551, 4.

— priorum Analyticor. Libb. II. ib. eod. 4.

— Ethicorum ad Nicomach. liber quintus in epitomen redactus, breui ad textus ſenſum facta interpretatione - per Georgium Prechtum Rotenburgenſ. Neccarium, ib. 1559. *Editt. rarae.* Denis Buchdr. Geſch. p. 483. 586.

Armatura equeſtris diuerſar. gentium, ubi fere Europae, Aſiae atque Africae equitandi ratio propria expreſſa eſt. Antuerp. 1573, 4. *rar.* Bibl. anon. Hag. p. 95.

Arnobii Afri. aduerſus gentes Libri VII. cum recenſ. uiri celeberr. et integris omnium commentariis. Lugd. B. 1651, 4. *Edit. rar. et accuratiſſ.* Pray I. p. 82.

— in omnes Pſalmos commentarii, iuxta pii atque eruditi D. Eraſmi Roterod. in autorem praefatio. Colon. 1532, 8. *Editio infrequens.* Pray I. p. 83.

Arthus Gotardi hiſtoria chronologica Pannoniae, res per Hungariam et Tranſiluaniam iam inde a conſtitutione Regnor. illor. usque — Rudolphum II. et Sigismund. Bathorium Transſiluaniae ducem: icones item, uitasque et uictorias Regum, ducum et Procerum — continens. Frf. 1608, 4.

— hiſtoria Indiae oriental. ex uariis auctoribus collecta cet. Col. 1608. *Vtrumque opuſculum rarum.* Pray I. p. 84.

Articuli iuris Tavernicalis poſt triſtem amiſſae Budae, omniumque antiquorum iuris Tabernicalis monumentor. cladem. Bartphae L a. *In ipſa Hungaria perrar.* Pray I. p. 85.

Aſhwellii Ge. de Socino et Socinianiſmo. Oxon. 1680, 8. *rar.* Catal. Schwindel. p. 262.

Aſinii Io. Bapt. de religioſis et ſumtibus funerum commentarius.

Digitized by Google

tarius. Lugd. 1553. Fol. *Liber rariſſ.* Schwindels Vorber. zu Trechſels Ioh. Kirchhof p. 7.

Athanaſii Vita ſ. Antonii Eremitae gr. et lat. curante Dau. Hoeſchelio. Aug. Vind. 1611, 4. *rar.* Catal. Schwindel. p. 100.

— homiliae LXVI. arabice, nunc primum editae a Chryſantho Notara Patriarcha Hieroſolymitano, cuius praefatio graece et arabice praecedit. Aleppi 1711, Fol. *Lib. maxime rarus.* Pinelli III. p. 336.

— Opera, Interpretibus Chriſtoph. Perſona, Ambroſio Monacho, Angelo Politiano, et Ioanne Capnione — Acceſſ. Eraſini paracleſis et Athanaſii uita. Arg. 1522. Fol. *Editio rarior.* Pray I, p. 86.

Aubertin Edm. Conformité de la creance de l' Egliſe et de St. Auguſtin ſur le ſacrement de l' euchariſtie. S. l. 1676, 8. *rar. et prohibit.* Bibl. Woog. p. 86.

Aubery Louis hiſtoire generale des Cardineaux Tomes V. Paris 1642, 4. *rar.* Bibl. Woog. p. 270.

Auentini Ioann. Annalium Boicor. Libri VII. Ingolſtadii 1554. Fol. *Editio infrequens.* Prag I. p. 87.

Augenii Horatii quod homini certum non ſit naſcendi tempus. Libb. II. Venet. 1595, 8. *Liber rarus, Hallero non uiſus.* Bibl. Thomaſ. II. p. 189.

Auguſtini Aurelii de ciuitate Dei Libri XXII. opera Conr. Leontorii Mulbronnenſis. Baſil. 1515, Fol. *Editio perrara.* Schnizers Kirchenbibl. zu Neuſt. V. Anz. p. 29.

— de duodecim abuſuum gradibus: liber utilis atque delectabilis. Lypſick 1513, 4. *Editio rara.* Iahn I. p. 47.

Auguſtini Monachi Camaldulenſ. Hiſtoriar. Camaldulenſ. Libb. III. ubi aliorum quoque Religionum Militiarumque uera inſerta eſt ſuis locis origo. In fine uero Ambroſii — habetur uita cet. Florent. 1575, 4. *Lib. rariſſ.* Catal. du St. Philippe III. p. 56.

Auiti

Digitized by Google

Auiti Alcymi Encomium uirginitatis et monaſtici in ſexu muliebri inſtituti ante paucos annos a Wolffg. Lazio a ſitu et tineis una cum aliis innumeris uendicato (uendicatum) Viennae 1551, 4. *Edit. rara.* Denis Merkwürd. d. Garell. Bibl. p. 494. ubi plures aliae editt. indicantur.

Auraicus: Apologia contra calumnias, quas Princeps Auraicus eiusque aſſeclae in Regem Catholicum dixerunt, data a quodam Zelatore pacis publicae ad ordines, ceterosque Praelatos, Nobiles, ciuitates, et communitates. Belgii cet. S. l. 1581, 4.

— Exemplum interceptarum litterar. Arauici ad Alenconium, cum quibusdam commentariis ad easdem; quibus ſubditorum oculi ad id quod res eſt, uerius cognoſcendum illuſtrentur cet. S. l. eod. 4. *Vtrumque ſcriptum perrar.* Pray I. p. 92. 93.

Aureliani Coelii tardarum paſſionum Libb. V. Oribaſii Sardi — Euporiſt. Libb. III. Medicinae compendium Lib. I. Curationum Lib. I. Trochiſcor. confect. Lib. 1. Baſil. 1529, Fol. *Editio perrara.* Pray I. p. 93.

Aureoli Pet. tract. de conceptione Mariae uirginis. S. l. et a. *Lib. rariſſ.* Bibl. Thomaſ. II. p. 566.

Aurpachii Joh. Poematum Libri II. Paduae 1557, 8. *Libellus rarior.* Pray I. p. 94.

Auſonii Peonii Poetae praeclariſſ. oratio matutina ad omnipotentem Deum heroico carmine deducta. Wienne 1502, 4. *Edit. rara.* Denis Buchdr. Geſch. p. 14.

Auſonii opera ex edit. Hieron. Aleandri. Pariſ. 1513, 4. *Edit. raritatis eximiae.* Pinelli II. p. 310.

Ausſchreiben an die Stände des Reichs, die Beſchwerung des kayſerl. Cammergerichts belangend. S. l. 1538, 4. *rar.* Catal. Schwindel. p. 127.

Ausſzug eyn kurtzer ausſ den Bebſtlichen rechten der decret vnd Decretalen. In den artickeln, die ungeuerlich Gottes

Gottes wort vnd Evangelio gemesſ ſein, oder zum wenigſten nicht widerſtreben. S. l. 1530, 4. *rar.* Riederers Nachr. I. p. 69.

B.

Babſts Gepreng aus dem Ceremonien-Buch, durch Wencesl. Link. ſ. l. 1539, 4. *Epitome ex Marcelli rituum eccleſiaſtico r. libris III.* (uid. Vol. III. p. 23.) *fere incognita.* Bibl. Thomaſ. I. p. 409.

Bacci Andr. prolegomena de uenenis. Romae 1586, 4. *rar.* Bibl. Thomaſ. II. p. 263.

— de Monocerote, ſ. unicornu eiusque admirandis uirtutib. et uſu tractatus italice conſcriptus et ab Andr. Gabelchover latine redditus. Stutgard 1598, 8.

— de magna beſtia, a nonnullis Alce, Germanis Ellend appellata, eiusque occultis proprietatibus epilepſiae reſiſtentibus etc. eod. interprete, ib. cod. 8. *Vtraque rara.* Pray I. p. 97.

Baden uid. Statuten.

Badenſe Colloquium uid. Colloquium.

Badii Iod. Stultiferae nauiculae ſ. ſcaphae, Fatuarum mulier. circa ſenſus quinque exteriores fraude nauigantium. Arg. 1502, 4. *rarior.* Hummels Nachr. II. p. 173.

Balaſſi Thom. de fidelitate ſubditorum erga Principes. Vienn. 1620, 8.

— Apologia pro Clero et aliis Catholicis Hungariae ſ. refutatio libelli, cui titulus eſt: Querela Hungariae; qui cauſas belli Hungaror. aduerſus Ferdinand. II. -- Clerum ac alios Catholicos eſſe confinxit, ib. eod. 4.

— chriſtiana reſponſio ad libellum Caluiniſticum Alberti Molnár Hungari, Paedagogi Oppenheimenſ. cet. ibid. 1621, 4. *Omnia huius auctoris ſcripta rariora.* Pray I. p. 99. 100.

Balbini

Balbini B. A. uita uenerabilis Arneſti (uulgo Erneſti) primi Epiſcopi Pragenſ. Prag. 1664, 4. *rar.* Catal Schwindel. p. 110.

— Origines comitum de Guttenſtein una cum uita beati Hroznatae ex eadem familia comitis, poſtea Praemonſtratenſis Ordinis Confeſſor et Martyr. Prag 1665. Fol. *Liber repertu difficilis.* Pray I. p. 100.

Baldani Theoph. wahrhafftige und in Göttlicher Schrifft gegründete Ausfürung, dasſ das Concilium zu Triendt hat wider Gott vnd ſein heiliges Wort, falſche unchriſtliche, vnd Gottsleſterliche Canones und Satzungen gemacht cet. Nurnb. 1570, 4. *rar.* Pray I. p. 105.

Balduini Franc. iuris ciuilis catecheſis. Baſ. apud Opor. 1557, 8. *rar.* Bibl. Thomaſ. II. p. 22.

— Iuſtinianus ſ. de iure nouo commentarior. Libb. IV. ſ. l. 1596, *rar.* ibid. p. 24.

Balei Io. Bepſtliche geſchichte aller Römiſch. Bepſte, auch ihrer fürnemſten geſchichten, Hendel, vnd Thaten, ordentliche Verzeichnis aus vielen glaubwirdigen - Hiſtoriſchreiber mit Fleisſ zuſammen getragen cet. durch Zachar. Müntzer verteudſcht. S. l. 1566, 8. *Libri rari uerſio rara.* Pray I. p. 101.

Baluzius Steph. de Sanctis, Claro, Laudo, Vlfardo, Baumado, Tutelae Lemouicum. 1656, 8. *Libell. rar.* Bibl. Woog. p. 256.

Bambergiſche Halsgerichtsord. uid. Halsgerichtsordnung.

Barbari Dan. in tres libros Rhetoricor. Ariſtotelis Commentaria. Lugd. 1544. 8. *Perrar.* Pray I. p. 102.

Barbe. Les meſures de l'iſle Barbe, ou recueil hiſtorique de tout ce qui s'eſt fait de plus conſiderable en cette Abaye depuis ſa fondation iusqu'a preſent, avec le Catalogue de tous ſes Abbés. Paris 1681. 4, *rar.* Catal. St. Philippe II. p. 59.

Barberini

Digitized by Google

Barberini Maphaei ſ. Vrbani PP. VIII. poemata. Romae. 1631, 4. *Editio rara ſplendidiſſima.* Pray I. p. 106.

Barii G. de antiquitate et ſitu Calabriae V. Libb. Romae 1571, 8. *rar.* Bibl. anon. Hag. p. 224.

Baroccii Alſ. in Hippocratis aphoriſmor. ſectionem dilucidiſſimae Lectiones. Ferrariae 1593, 4. *Liber infrequens.* Pray I. p. 107.

Baronis Pet. in Ionam prophetam praelectiones XXXIX. ex edit. Osm. Laki 1579. Fol. min. *rar.* Catal. Schwindel. p. 6.

Barouii Io. Syntagma inſtitutionum iuris imperialis et hungarici. Claudiopoli 1593, 8. *Libellus repertu difficillim.* Pray I. p. 108.

Barſii Vincentii Inſubriae Liber unicus et Elegiar. libellus. Bonon 1524, 8. *Libellus admodum rarus.* Pinelli II. p. 401.

Barthii Caſp. Soliloquiorum rerum diuinar. Liber unus. Frf. 1623, 8. *rar.* Bibl. Thomaſ. I. p. 518.

Bartholini Thom. antiquitatum Danicar. de cauſis contemptae a Danis adhuc gentilibus mortis Libb. III. Hafn. 1689, 4. *rar.* Catal. Schwindel. p. 83.

— de luce animalium Libri III. admirandis hiſtoriis, rationibusque notis referti. Lugd. B. 1647, 8. *Libell. rar.* Pray p. 110.

Bartholomaei Colonienſis Dialogus dulcibus locis et ſalibus concinnisque ſententiis refertus atque diligenter nuper elaboratus. Vienn. 1512, 4. *Libell. rarior.* Denis Buchdr. Geſch. p. 77.

— Epiſtola mythologica cum quorundam difficilium uocabulor. luculenta interpretat. Col. 1510, 4. *Perrar.* Pray I. 110.

Digitized by Google

Barthuts Caſp. widerlegte Augſpurgiſche Confeſſion. Amſt. 1691, 8. *rar.* Bibl. anon. Norib. 193.

Baſilii M. libellus de ueterum ſcriptorum et praeſertim poetarum libris, et an chriſtiano homſni eos manibus attrectare legitimeque euoluere conueniat, una cum ſcholiis per Vdalric. Fabri concinniter adiectis. Viennae 1518, 4. *Edit. rara.* Denis Buchdr. Geſch. p. 190. ubi et multae aliae editt. indicantur.

— opus argutum et pium de ſpiritu S. ad Amphilochium Deſ. Eraſmo Roterod. interprete. Nunc primum uerſ. et excuſ. Baſ. 1532, 4.

— opera graeca, quae ad nos extant omnia. ib. 1551. Fol. *Vtraque rara.* Pray l. p. 111.

Baſtard Iacqu. la grande, merveilleuſe et trescruelle oppugnation de Rhodes, par Sultan Soliman. Paris 1526. Fol. *rar.* Bibl. Kryſiana I. p. 77.

Beaulieu uid. de Belloloco.

Bebelii Henr. Commentaria Epiſtolar. conficiendar. cum aliis. Arg. 1513, 4. *Editio rara.* Hummels Nachr. I. p. 149.

Bechoffen Ioh. quadruplex miſſalis expoſitio: litteralis ſcilicet; allegorica; tropologica et anagogica cet. Baſ. 1500, 4. *Maittairio aliisque incognita.* Pray l. p. 115.

Behems Sebald bibliſch Hiſtorien, figürlich fürgebildet. Frf. 1535. *rar.* Riederers Nachr. IV. p. 379.

Behotte Adr. reſponſe a l' Anti-Coton. a Paris 1611. *rariſſ.* Bibl. Thomaſ. l. p. 448.

Beicht-Spiegel der Sünder. Nürnb. durch Hanſſen Stüchs 1510, 4. *perrar.* Catal. Schwindel. p. 122.

Bekäntnuſſ kurze nach welcher ſich die Kirchen- und Schuldiener der Marggrafſchaft Baden zu verhalten haben. Staffort 1599, 4. *rar.* Catal. Schwindel. p. 96.

— der vier frey und Reichſtätt, Strasſburg, Coſtanz, Mein-

Digitized by Google

Memmingen, und Lindau, in deren ſie keyſ. Maieſtät uff dem Reichſtag zü Augſpurg im XXX. jar gehalten, ihres glaubens-halb rechenſchafft gethan haben. Strasſb. 1531, 4. *rariſſ.* Pray I. p. 117.

Belial der Teutſch. Augſp. 1500. Strasb. 1508, 4. *Editiones rarae.* Panzers Annal. p. 245. 288.

du Bellay Mart. Memoires, contenant les diſcours de pluſieurs choſes advenues au Royome de François I. Paris 1582. Fol. *rariſſ.* Bibl. anon. Hag. p. 44.

— Oeuvres francoiſes poetiques III. Voll. a Paris 1534, 8. *rar.* Bibl. anon. Hag. p. 275.

Belleau Remy Oeuvres poetiques, 2. Tomes a Lyon 1592, 8. *rar.* ib. p. 275.

de Belloloco Gaufr. uita S. Ludouici Regis Francor. Lutet. 1617, 4. *Edit. rara.* Bibl. Thomaſ. I. p. 85.

Bellum grammaticale Nominis et Verbi Regum de principalitate orationis inter ſe contendentium. Lipſ. 1512. *Editio rara,* Leichio ignota. Hummels Nachr. I. p. 405.

— Sickinganum, d. i. Kurtze doch umbſtändliche Hiſtoriſche erzehlung, deren von dem Edlen Teutſch. Helden Frantzen von Sickingen vor hundert Iahren auff Teutſch- vnd Welſchen boden geführten Kriegen, durch zween vnderſchiedl. Geſchichtſchreiber Glaubwürdig abgefaſſet, Vnd Teutſcher Nation zu gutem an tag gegeben. — Strasb. 1626, 4. *rar.* recuſ. tamen in Weislingero Hutteno delaruato. Hummels Nachr. II. p. 54.

— Veneris coniugale, d. i. ehelicher Venuskrieg — Erſtlichen durch Hn. Hectorem di Venella von Genua-in Italieniſch. Sprache beſchrieben. Nun aber allen iungen Deutſch. Venus-Rittern zu ſonderlichem Gefallen und Unterricht in gut hoch Deutſch transferirt durch Carol. Cornel. Ausriacum 1618. *Liber perrarus,* ſed ſpurius. Iahn II. p. 456.

Digitized by Google

Belon Pierre Obſervations de pluſieurs ſingularitez et choſes memorables en Grece, Aſie, Iudée, Egypte, Arabie et autres pays etrangers, avec fig. Paris 1554 et 1588. *Editt. rarae.* Bibl. anon. Hag. p. 124. 25.

Belloni Pet. de arboribus coniferis, reſiniferis aliis quoque nonnullis ſempiterna fronde uirentibus, cum earundem iconibus ad uiuum expreſſis; item de Melle, Cedrino, Cedria, Agarico, Reſinis et iis quae ex coniferis proficiſcuntur. Pariſ. 1554, 4. *rariſſ.* Bibl. anon Hag. p. 90.

Benedicti Alex. de ſingulis corporum morbis e capite ad pedes. Libb. XXXI. Venet. 1533. Fol. *Editio a nullo fere memorata.* Bibl. Thomaſ. II. p. 201.

Bennonis des ſeligen Vaters, heilig Leben und Legend — ins Teutſch gebracht durch Ieron. Emſer. Leyptz, 1517, 4. *Liber rarior.* Panzers Annal. p. 340.

Benuenuti de S. Georgio Series Montiſerrati Marchionum et Principum. Aſtae 1519, 4. *Liber rariſſ.* Pinelli II. p. 164.

Berckeley Ge. Three Dialogues between Hylas and Philonous. The deſighn of which is plainly to demonſtrate the reality and perfection of human knowledge, the incorporeal Nature of the Soul, and the immediate providence of e Deity: in oppoſition to Sceptics and Atheiſts cet. The ſecond edit. Lond. 1725. 8. mai. *rar.* Iahn I. p. 776.

Beregszaszii Petri Apologia pro eccleſiis reformatis, Actis impiis Synodi Sabarienſ. oppoſita: cum praefat. ad Illuſtriſſ. Tranſſiluaniae Praeſides. cet. Varadini 1585, 8. *Liber in ipſa Hungaria parum cognitus.* Pray I. p. 123.

Bergenſis Gerardi de praeſeruatione et curatione morbi articularis et calculi libellus. Antu. ex offic. Plant. 1564, 8. *rar.* Pray I. p. 125.

Digitized by Google

Bergeri El. Bergerellae typus Monarchiae Europae Auſtrio-Romanae, i. e. ſummorum regnorum in Europa, quorum imperio, affinitate, ſocietate belli et pacis gaudet Auguſtiſſima domus Auſtriaca. cet. Vienn. 1607, 4. *Ipſis Hungariae hiſtoricis incognit.* Pray l. p. 127.

Bericht ausfürlicher, wie es auff Reichstagen pfleget gehalten zu werden. II. Conſultatio von der keyſerl. wahl, wider des Pabſts praetenſiones uff Keyſer Ferdinandi allergnedigſten bevelch - abgefaſt. III. Beſchreibung der Wahl und Krönung mit Keyſer Carlen dem V. vorgangen. S. l. 1612, 4. *Perrar.* Pray l. p. 129.

— Gegrundter nothwendiger, was bishero nach abſterben Mathiae Rom. Kay. ohne Leibserben, und in abweſenheit dero Herrn Bruders Ertzherzogen Albert -- wegen der Landesadminiſtration bis auf künftige Huldigung -- furgenommen und gehandelt worden. Lintz 1619, 4. *in Hungaria rariſſ.* Pray l. p. 130.

Bernardi abbatis clareuallenſ. Sermones de tempore, de ſanctis et ſuper Cantica Canticorum aliosque plures eius ſermones et ſententias nusquam hactenus impreſſas, cet. Pariſ. 1508. Fol. *rariſſ.* Zapf Merkwürd. p. 147.

Bernharts ſant von dem leiden Chriſti vnnd mitleiden Marie, darumb der Herr am Creutz ſich zu jm geneiget hat vnd vmfangen. Augſp. 1514, 8. *Libell. rar.* Riederers Nachr. II. p. 413.

Beſchreibung grundtliche des Khunigreichs Hungern ſampt ſeinen eingeleibten Landen, vnnd Warhafftige Chorographica. Wienn. 1556, 8. *Edit. rara.* Denis Buchdr. Geſch. p. 533.

— eigentliche welchergeſtalt D. Krell Chrp. Gundermann cet. gefangl. eingezogen worden. Mit einem curieuſ. und künſtl. Kupferſtich. S. l. 1592. *rar.* Catal. Schwindel. p. 158.

Betbüchlein eyn christenlich nutzbar mit dem ausszug der heyligen Ewangelien vnd aller sant Pauls Episteln, auch dem heyligen Glauben, Vater unser, Siben Buspsalmen, mit jrem rechten verteutschten verstandt cet. Nurnb. 1523, 8. *rar.* Rieder. Nachr. II. p. 426.

Bettinii Marii Lyceum e moralibus, politicis ac poeticis. Venet. 1627. 4. maj. *rar.* Pray I. p. 139.

Beweisung aus der heil. Schrifft, dass der Pabst zu Rom der wahre Antichrist seye. S. l. et a. *rar.* Catal. Schwindel. p. 122.

Bibauci Guil. sacrae conciones. His additae sunt nonnullae uenerabilis patris Iod. Hesii Prioris domus Carthusiae in Erphurdia. Item poemation eiusd. de ordinis Carthusiani origine cet. S. l. 1539, 4. *rar.* Hummels Nachr. III. p. 487.

Biblia V. et N. T. lingua *Damulica* IV. Voll. Tranquebariae 1727, 4. *Lib. apud nos rariss.* Denis Merkwürd. d. Garell. Bibl. p. 380.

Bibel die teutsche. Mainz durch Ioh. Fust und Pet. Schoyffer von Gernsheim s. a. Fol. *Rariss. et sine dubio germanicor. prima.* Freytag Nachr. p. 1.

— gedruckt zu Strasburg von Ioh. Menteln 1466. Fol. mai. *rariss.* Freytag l. c. p. 6.

— sine anno, uerisimiliter intra 1470 et 1473. Fol. *rariss.* Id. l. c. p. 12.

— nach Luthers Uebersetzung, Witt. bey Hanns Lust 1551. Fol. *rar.* Rieder. Nachr. III. p. 269.

— verteutschet durch D. Mart. Lutherum. Itzund mit neuen Summarien und Landtafeln, samt beygefügten Itinerario der Heiligen zugerichtet, durch Gregorium Schönfelt, der heil. Schrifft D. und Superint. zu Cassel. Auf Fürstl. Befehl. Cassel 1601. c. figg. *Editio rara.* 1. Ioh. V. 7. destituta. Iahn I. p. 10.

Biblia

Biblia latina cum Concordantiis in margine: nec non Hebraicor. nominum interpretationib. Brixiae 1496, 8. *Edit. rarior.* Rieder. Nachr. II. p. 286.

— latina. Brixiae 1497, 8. *rar.* Schelhorn amoenit. liter. III. p. 27.

— cum caſibus ſummariis et concordantiis N. et V. T. illuſtrata. Nuremb. per Anth. Koberger 1501. Fol. *Edit. rariſſ.* Schnizer V. Anz. der Kirchenbibl. zu Neuſt. p. 19.

— lat. edit. uulg. Lyon 1515, 8. mai. *rar.* Rieder. Nachr. II. p. 373.

— lat. cum Concordantiis V. et N. T. nec non et iur. canonici: ac diuerſitatibus textuum: canonibusque ac quibusd. temporum incidentibus in margine poſitis - per Albertum caſtellanum, uenetum ordin. predicator reuiſa, correcta, emendata cet. Venet. 1519. 15. menſ. Octobr. 8. *rar.* Riederer III. p. 258.

— ſacra cum duplici translat. et ſcholiis Fr. Vatabli. Salmanc. 1524. *rar.* Bibl. Kryſ. I. p. 1.

— cum ſumma. apparatu pleno quadruplicique repertorio inſignita — Additae ſunt marginales annotationes: annales et gentis cuiusque hiſtorias notantes cet. Lugd. 1524, 8. *Edit. rara.* Lengnichs Nachr. I. B. p. 96

— textus biblie. - inſunt Concordantie tam ex V. et N. T. ſacrisque canonibus — Additiones in marginibus - ſummaria - Repertoria quinque. Interpretationes hebraicor. nominum - hiſtorie ſ. figure cet. Lugd. 1529. *rar.* Lengnich l. c. p. 101.

— Breues in eadem Annotationes, ex doctiſſimis interpretationib. et Hebraeor. commentariis. Interpretatio nominum Hebraicor. cet. Pariſ. ex offic. Rob. Steph. 1532. Fol. mai. *Edit. rara.* Denis Merkw. d. Garell. Bibl. p. 366.

— uulgata editione, translatione ex hebraeo Santis Pagnini,

nini, translatione romana ex ſeptuaginta, et chaldaicae paraphraſis translatione congeſtis, ſtudio Fort. Fanenſis. Venet. 1609. Fol. *Rarius obuia.* Bibl. Thomaſ. I. p. 1.

Biblia en lengua *Eſpannola*, traduzida palabra por palabra de la verdad Hebraica, por muy excellentes Letrados viſta y examinata por el officio dela Inquiſizion: Ferrara 1553. Fol. *rariſſ.* Pinelli V. p. 202.

Biblia Suecica. Leid. 1635, 8. mai. *Edit. rara.* Bibl. anon. Norib. p. 181.

Bibliandri Theod. de origine erroris Libb. II. Tig. ſ. a. *rar.* Bibl. Thomaſ. I. p. 324.

Bibliſche Hiſtorien uid. Behem.

Bibliotheque des Autheurs qui on eſcript l' hiſtoire et topographie de la France, diviſée en deux parties. A Paris 1618, 8. *rar.* Hummels Nachr. I. p. 253.

Bilichius Eberh. de ratione ſubmouendi praeſentis temporis diſſidia. Col. 1557, 8. *rar.* Pray I. p. 157.

Binder Vdalr. epiphanie Medicorum. S. l. 1506, 4. *Lib. rar. Maittairio omiſſ.* Pray I. p. 158.

Bionis et Moſchi idyllia, gr. et lat. ex edit. Adolphi Mekerchi. Brugis Flandr. 1565, 4. *Edit. rariſſ.* Pinelli II. p. 264.

Bircherodii Th. Broderi ſpecimen antiquae rei monetariae Danor. Hafn. 1701, 4. c. figg. *rar.* Catal. Schwindel. p. 81.

Biſſaccione Majolino Commentario delle guerre ſucceſſe in Alemagna dal tempo, che il Re Guſtavo Adolpho di Suetia ſi levo dà Norimberga, dove s'intende la ſua morte e quellò e ſeguito doppo ſino alla Dieta di Hailbrunn fatta di Marzo 1633. Parte II. con continuatt. II. Venet. 1633-37. *Collectio rara.* Pray I. p. 158.

Bizarri Pet. Varia Opuſcula. De optimo Principe: de bello et pace: pro philoſophia ac eloquentia: Aemilii accuſatio

et

Digitized by Google

et defenſio: pro L. Virginio contra Ap. Claudium: poemata uaria. Venet. 1565, 8. *Lib. infrequens.* Pray l. p. 260.

Blanc diſcours des Parricides, a Lyon 1606, 8. *rar.* Bibl. anon. Hag. p. 182.

(Blount, Charles) two Hundred Queries moderately proponnded concerning the Doctrine of the Revolution of humane ſouls andits conformity to the thruts of Chriſtianity. Lond. 1684, 8. mai. *rariſſ.* Iahn I. p. 1706.

Bocatii Ioh. Hungaridos libri Poematum quinque. I. continet Martialia uel bellica. II. Encomiaſtica. III. Nuptialia. IV. Miſcellanea. V. Sepulchralia. Bartphae 1599, 8. *In ipſa Hungaria rar.* Pray l. p. 161.

Boccacio Io. opera iucundiſſima novamente retrovata. S. l. et a. *rar.* Bibl. anon. Hag. p. 136.

Boemi Mich. Vita Alberti III. animoſi. Lipſ. 1586, 4. *rar.* Catal. Schwindel p. 164.

Boeſchenſtein Ioh. new geordnet Rechenbüchlin auf den linien mit Rechenpfennigen. Augſp. 1514, 4. *rar.* Panzers annal. 373.

Boeſſii Dion. Salvagnii Miſcella, quibus continentur commentar. in Ouidii libellum in Ibin. Vetus eiusd. libelli interpres cum notis; Philo Byzantinus de ſeptem mundi miraculis Gr. Lat. ex interpretat. Dionis Salvagnii Boſſii, et alia. Lugd. 1661, 8. *rar.* Bibl. Schalbruch II. p. 88.

Boethii Seuer. Libri V. de philoſophica conſolatione, iam denuo impreſſa, atque exactiſſima cura a cunctis mendis emendati. Viennae 1521. *Edit. rara.* Denis Buchdr. Geſch. p. 224.

Boetio Seuer. di conſolatione philoſophica volgare nouvamente reviſto, et di molti errori purgato opera al tutto digniſſima - du Don Anſelmo Tanzo. In Vinegia 1531, 4. *Editio ualde rara.* Pray l. p. 164.

Digitized by Google

Bombini Pauli uita et martyrium Edm. Campiani. Antuerp. 1618, 16. *Editio prima rara.* Freytags Nachr. p. 75.

Bonald Fr. reſponſe apologetique al' Anti - Coton. et a ceux de ſe ſuite. au Pont. 1610, 8. *rar.* Bibl. Thomaſ. I. p. 450.

Bonauenturae Biblia pauperum. S. l. 1490, 4. *rar.* Bibl. Thomaſ. I. p. 16.

— Marienſpalter, teutſch. Nürnb. 1521, 24. *rar.* Riederers Nachr. III. p. 300.

Bonauenturae Franc. de natura partus octimeſtris aduerſus uulgatam opinionem Libb. X. Venet. 1602. Fol. *Lib. rar. Hallero non uiſus.* Bibl. Thomaſ. II. p. 181.

Bonfinis Matth. in Horatianis operibus centum et quindecim annotationes R. (Romae) ſ. a. 4. *Liber parum cognitus.* Hummels Nachr. I. p. 269.

Bonfons Pierre les Antiquitez et choſes plus remarquables de Paris. Augmentees par frere Iaques du Breul. a Paris 1608, 8. *Editio rara.* Hummels Nachr. I. p. 379.

Bongi Pet, de myſtica quaternarii numeri ſignificat. Venet. 1585. *Liber rarus paradoxus.* Iahn I. p. 299.

Bonhomii Franc. antiquor. Patrum ſermones et epiſtolae de S. Euſebio - ex Codice MS. ueteri Tabularii Eccleſiae Vercellenſis; Priſcorum item Patrum, et aliorum Authorum teſtimonia de eod. Vita praeterea eiusd. ex antiquiſſ. rectequc exaratis Eccleſiae Vercellenſ. Tabulis - contexta. Mediol. 1581, 4. *Liber non facile obuius.* Pray l. p. 177.

Bonifacii Balthaſ. liber ſingularis de Archiuis. Eiusd. praelectiones et ciuilium inſtitutionum epitome. Venet. 1632. Fol. *rar.* Iahn II. p. 513.

— I. B. Miſcellanea hymnorum, epigrammatum et paradoxor. quorundam. Dantiſci 1599, 4. *rar.* Catal. Schwindel. p. 121.

Bonni

Bonni Herm. clariſſ. imperial. urbis Lubeci Chronicor. libri III. primum germanice notati: deinde a D. Iuſt. Goblero in Lat. uerſi et iam recens euulgati. Baſil. 1543, 4. *Liber infrequens.* Pray l. p. 178.

Bonnii Rochi Auſtriados Libri IV. carmine heroico deſcripti. Viennae 1559, 4. *Liber paucis cognitus.* Denis Buchdr. Geſch. p. 585. Pray I. p. 178.

Bordini Franc. Quaeſtorum et Reſponſor. Mathematicae diſciplinae ad totius uniuerſi cognitionem ſpectantium Chilias cet. Bonon. 1573, 4. *Editio nitida et rara.* Pray I. p. 179.

Borhai Mart. in tres Ariſtotelis de arte dicendi Libros Commentaria. Hermolai Barbari eorund. uerſio cum Graeco textu capitibus ſuis diſtincto, et figuris Ariſtotelicam methodum indicantib. illuſtrato. Baſil. 1551. Fol. *Liber infrequens.* Pray l. p. 180.

Boſſiere uid. Medailles.

de Brahe Tych. de mundi aetherei recentiorib. phaenomenis. Liber II. S. l. 1610, 4.

— Epiſtolae aſtronomicae, eod. 4. *Vtraque rara.* Catal. Schwindel. p. 121.

Brandons Sant leben was wunders er vff den mer erfaren hat. Strasb. 1510, 4. *Liber rarior.* Hummels Nachr. I. p. 8.

Brants Seb. Narrenſchiff. Baſ. 1506, 4. Strasb. 1512, 4. *Editiones perrarae.* Panzers Annal. p. 274. 347.

— dat nye Schip von Narragonien, mit beſunderem flyte gemacket, vnde vp dat nye mit vil ſchonen togeſetteden hyſtorien vorlengt vnde erkleeret, to Rozſtock 1519. *Verſio perrara.* Panz. annal. p. 432.

Braſſavolae Hier. de officiis medicis libellus. Ferrar. 1590, 4. *Liber infrequens.* Bibl. Thomaſ. II. p. 80.

Braſſicani Alex. Prouerbiorum Symmicta. Quibus adiecta

ſunt

ſunt Pythagorae Symbola XVIII. Et ipſa prouerbialia, hactenus a paucis animaduerſa, recens autem ex Iamblicho Chalcidenſi Philoſopho Graeco, latina facta ſimul et explicata. Viennae 1529, 8. *rar.* Denis Buchdr. Geſch. p. 691.

Brecklingii Fr. regina pecunia mundi politica et Antichriſti Theologia. Freyſt. 1663, 8.

— Libertas et poteſtas eccleſiae uindicata. ib. 1664, 8.

— Biblia ſ. uerbum diaboli ad ſuos miniſtros apoſtolos et ſucceſſores in mundo, ib. 1666, 8. *Brecklingii ſcripta rariora ſunt.* Bibl. Thomaſ. I. p. 214.

Bredenbach Math. de diſſidiis, quae noſtra hac tempeſtate tanto cum terrore iactant Eccleſiae nomen: a quo, et quibus rationibus haec ſint excitata, et qua ratione uideantur poſſe componi, ad uniuerſos uiros doctos, quarumcunque illi uel partium ſint, uel opinionum, et fratres in Chriſto chariſſimos, pacis dei amatores. Col. 1557, 8. *rar.* Pray I. p. 189.

Bredenbachii Tilem. ſacrar. collationum Libri VIII. Col. 1584. 1609, 8. *Editt. rarae.* Bibl. Thomaſ. I. p. 521. Schelhorn amoenitt. liter. T. II. p. 436.

Breuiarium ſecundum uſum almae et Metropolitanae Eccleſiae Strigonienſis, in promotionem diuini cultus et miniſterii cet. Viennae 1558, 8. *rar.* Denis Buchdr. Geſch. p. 566.

Brigittae St. Offenbarung in niederſächſiſcher Sprach. Lub. 1496. *Edit. perrara.* Bibl. anon. Norib. p. 195.

— Reuelationes. Nuremb. in offic. Federici Peypus 1517. Fol. *Edit. perrara.* Pinelli p. 119.

Briſoni Hieron. la campagne dell' Vngheria de gli anni 1663 e 1664. Venet. 1665, 4. *Libellus in Hungaria perrarus.* Pray I. p. 191.

Brom-

Digitized by Google

Bromleion, or Diſcourſe by Bromley. Lond. 1595, 4. *rar.* Catal. Schwindel. p. 146.

Broniouii de Biezdzfedea, Mart. Tartariae deſcriptio. it. Ge. a Reichersdorff Tranſyluaniae ac Moldauiae aliarumque uicinarum regionum deſcriptio. et Georgii Werneri de admirandis Hungariae aquis hypomnemation, cum tabula lacus mirabilis ad Circknitz. Col. 1595, 4. cum figg. *rar.* Bibl. Woog. p. 476.

Broughtonii Hug. commentar. in Danielem ex anglico translatus per Ioh. Borcel. Baſ. 1599, 4. *rar.* Catal. Schwindel. p. 74.

Brucioli Ant. la Cantica di Salomo tradotti. Venet. 1536, 4. *rar.* Bibl. Thomaſ. I. p. 25.

— pia eſpoſitione ne dieci precetti, nel Symbolo apoſtolico et nella oratione dominica. Venet. 1547, 8. *rar.* Bibl. Thomaſ. I. p. 521.

Brugnoli Bened. Cornucopie emendatum. Mediol. 1502. *Perrar.* Pray l. p. 193.

Brunfelsſ Oth. bibliſch Bettbüchlen Der Altuätter und herrichen Weibern, beyd Alts und Newes Teſtaments. Ermanung zu dem Gebett vnd wie man recht betten ſoll. S. l. 1528, 8. *rar.* Riederers Nachr. p. 429. 30.

— oratio ut afflictionibus Rhodior. militum ord. ſancti Io. Baptiſtae ſuccurratur, ad Principes Chriſtianos omnes. Baſil. 1523, 4. *Scriptum perrarum.* Zapf Merkwürd. p. 383.

Brunn des rates ausſ welchem ein bekümmerter menſch troſt rat und weiſſheit empfahet. — Mit ſandern vil ſchönen Leren vnd vnderweiſungen. Strasb. 1508, 4. *rar.* Schnizer von der Kirchenbl. V. Anz. p. 44.

Bruſchii Gaſp. de Laureaco ueteri admodumque celebri olim in Norico ciuitate, et de Patauio Germanico; ac utrius-

utriusque loci Archiepiſcopis omnibus Libri II. Baſ. 1553. 8. *rar.* Hummels Nachr. I. p. 287.

Bry hiſtoire du Pays et Comté du Perche et Duché d'Alençon. Paris 1620. *rar.* Bibl. anon. Hag. p. 118.

Buceri Mart. Commentarius in Epiſtolas Pauli ad Romanos et Epheſios. Baſ. 1562. Fol. *rar.* Catal. Schwindel. p. 9.

— an ein chriſtlichen Rath und Gemeyn der ſtatt Weiſſenburg Sumary ſeiner Predig daſelbſt gethan. Mit anhangender vrſach ſeins Abſcheydens. Item ſein vsſchreiben ſampt artickeln offentlich angeſchlagen cet. S. l. et a. 4. *rarior.* Hummels Nachr. II. p. 202.

Das Buch des heiligen römiſchen reichs vnnderhalttung. Münch. 1501. Fol.

— Eiusd. libri editio alia. S. l. et a. *Vtraque rariſſ.* Panzers Annal. p. 252. 53.

Budaei Gull. de contemptu rerum fortuitarum Libri III. In Officina Aſcenſiana ſ. a. 4. *Scriptum rarius.* Bibl. Thomaſ. I. p. 81.

Bugenhagen Io. Interpretatio Pſalmorum. Baſ. 1524, 4. *rar.* Bibl. Schwindel. p. 63.

— Commentarius in Deuteronomion et libros Samuelis. S. l. 1524, 8. *rar.* Catal. Schwindel. p. 471.

— tröſtliche Unterweiſung wie man ſich bey den verſtorbenen zu halten. S. l. 1527, 8.

— annotationes in Hiob. Baſil. 1526. *rar.* Iahn I. p. 121.

Bulle die Goldene. Kaiſer Fridrichs Reformation; des Reichs Landfriede vnd Cammergerichtsordnung auf gemeinen Reichstägen zu Worms, Freyburg im Brisgau, Augſpurg, Lindau vnd Coſtnitz, aufgerichtet vnd beſchloſſen. S. l. 1507. Fol. *Collectio perrara.* Panzers Annal. p. 279.

Digitized by Google

Bulle die güldin des Römiſchen Kaiſer Karells des vierdten. Münch. 1515. Fol. *Editio perrara.* Panzer l. c. p. 379.

Bullingeri Henr. ad Ioh. Cochlaei de canonicae Scripturae et catholicae eccleſiae authoritate libellum et perfectione eius abſoluta. Tig. 1544, 4. *rar.* Catal. Schwindel. p. 244.

— antitheſis et compendium euangelicae et papiſticae doctrinae. ib. 1551, 8. *rar.* Bibl. Thomaſ. I. p. 255.

— de fine ſeculi et iudicio uenturo Domini noſtri Ieſu Chriſti orationes II. Baſ. 1557, 8. *rar.* Bibl. Thomaſ. I. p. 256.

Buntſchu. Diſſ büchlein ſagett von dem böſen furnemen der bundtſchuher, wye es ſich angefengt geendet vnnd aus kumen iſt. Pamphilus Gengenbach S. R. I. Nit me yetzund iſt mein Beger, ob yener ayner van buntſchu wer. S. l. (1514) 4.

— Diſſ büchlein — der Bundtſchucher, wie es ſich von erſt in Preysgow angefangen geendt vnd uſskummen iſt. Auch volgt hernach ein hubſch lied von dem bundtſchu in ſpetan thon. S. l. (1514) 4. Editio priori auctior. *Vtraeque perrarae.* Panzers Annal. p. 370.

— Narrenſchiff von Bundtſchuch. S. l. (1514) 4. *Perrar.* Panzer l. c. p. 371.

Burraei Ioh. Monumenta Helſingica a Thorone in Angedaal ante aliquot centurias annorum poſita: Subiuncta promiſſione praemii, ab ipſo impetrandi, qui lectionem eorum inſolitam incognitamque potuerit demonſtrare. Holm. 1624 in charta patente.

— Monumenta ueterum Sueonum et Gothorum in patria proprias eorundem litteras exprimentia, additis verſionibus interlinearibus latino - ſueticis ib. ſ. a. Fol. *Vtraque rariſſima.* Erichſon in biblioth. Runica p. 17.

Burgun-

Digitized by Google

Burgundia. Reſponſum conuentus trium ordinum Ducatus Burgundiae, de Edicto pacis nuper in cauſa religionis factae ad Chriſtianiſſimum Galliarum regem Carolum IX. anno 1563. Cracouiae 1564, 8.

— Proteſtatio Burgundica aduerſus conditiones pacis Imperii cum Gallia, Regi catholico damnoſas. S. l. 1649, 4. *Vtraque opuſcula admodum rara.* Pray l. p. 211.

Burleſche. Jl primo libro dell' opere burleſche di M. Franceſco Berni, di M. Giovanni della Caſa, del Varchi, del Mauro, di M. Bino del Molza, del Dolce e del Firenzuola. In Vinegia 1538, 8. *Edit. prima rariſſ. poematum ſotadicor.* Freyt. Nachr. p. 216.

Buxtorfii Ioh. Laxicon chald. talmud. et rabbinic. Baſ. 1639. Fol. Catal. Schwindel p. 27.

— Tractatus de punctis Hebraeorum, oppoſitus arcano punctationis reuelato Lud. Capelli, ib. 1648: 4. Catal. Schwindel p. 65.

— Anticritica aduerſus Capellum, ib. 1653, 4. Catal. Schwindel l. c.

— Exercitatio ſacra in hiſtoriam inſtitutionis S. S coenae dominicae ib. 1642, 4. Cat. Schwindel p. 61.

— Exercitationes ad hiſtoriam arcae foederis, ignis ſacri coeleſtis, Vrim et Thummim cet. ib. 1659, 4. Catal. Schwindel l. c. *Buxtorfii ſcripta rareſcunt.*

Byencorf der H. Roemſche Kercke, dit is een clare ende grondelicke Wtlegginghe des Sendbriefs Meeſter Hervet, nu corts wtghegaen in Franſoys ende int Duytſch: geſchreven aen de afghedwaelde van het Chriſten Gheloore cet. *Verſio perrara.* Iahn II. p. 288.

C.

Cabaliſticae artis, h. e. reconditae Theologiae et Philoſophiae ſcriptorum Tomus I. in quo praeter Ricii theologicos

Digitized by Google

logicos et philoſophicos libros ſunt latini pene omnes et hebraei nonnulli praeſtantiſſimi ſcriptores qui artem commentariis illuſtrarunt. Ex Ioann. Piſtorii biblioth. Baſil. 1587. Fol. *Opus rarum*, cuius Tom. II. forte nunquam prodiit. Iahn II. p. 605.

Cabrolii Barthol. alphabet anatomic au quel eſt contenue l'explication des parties du corps humain a Turnon 1594, 4. *rar.* Bibl. Thomaſ. II. p. 159.

Caeſaris commentaria: ſeculorum iniuria antea difficilia: et valde mendoſa: Nunc primum a uiro docto expolita: et optime recognita. Additis de nouo apoſtillis· una cum figuris ſuis locis apte diſpoſitis. Nec non regulata tabula, que omnia loca: flumina: montes: urbes: oppida: infinita prelia: et quaeque digna cognitu mirifice demonſtrat. Venet. 1511. Fol. *Editio rarior.* Pray II. p. 215.

Caeſariatus Romani praeſidium ex Euangelica et Apoſtolica ſcriptura. S. l. 1547, 4. *rar.* Pray I. p. 217.

Caſerii Nic. Angeli, Synthema uetuſtatis, ſ. Flores hiſtoriar. ex Cardin. Baronii, Saliani, Petauii, et aliorum celebrium ſcriptorum monumentis, ac intima pene antiquitate horis ſubciuiſis (ſubciſiuis) excerpti. Romae 1667. Fol. *Infrequens.* Pray I. p. 217.

Calagii Andr. Gallinae Sedlicianae D. Rudolpho II. Rom. Imperatori Opt. Max. donō miſſae metamorphoſis. Gorlicii 1591, 4. *Lib. non facile obuius.* Pray I. c.

Calceolarii Franc. iter Baldi ciuitatis Veronae montis, in quo mirabili ordine deſcribitur montis ipſius atque aliarum quarundam ipſum contingentium partium ſitus. Recenſentur praeterea quaedam inſignes plantae, ac herbae ibi naſcentes, quae uſu medico plus ceteris conferunt. S. l. 1571, ſecund praefat. in 4. *rar.* Pray I. p. 218.

Calepini Ambroſ. dictionarium ex optimis quibuscunque authoribus Nonio Marcello: Feſto Pompeio; M. Varrone: Pediano

Digitized by Google

Pediano Seruio: Donato: Perotto Sypontino: Laur. Vallen: Iuniano — a Io. Adelpho collectum: et ab Aſcenſio diligenter recognit. cet. Arg. 1510. Eol. *Editio infrequens.* Pray l. p. 219.

Calepini Ambroſ. idem liber. Venet. 1513. Fol. Schnizer von d. Kirchenbl. zu Neuſt. VI. Anz. p. 42.

Callimachi hymni a Iacobo Crucio Bononienſi latinitate donati. Bonon. 1509, 4. *Edit. admodum rara.* Pray l. p. 220.

— Philippi Florentini, carmen ſapphicum in uitam glorioſiſſ. martyris Stanislai Epiſcopi Cracouienſ. Polonor. gentis Patroni. S. l. et a. 4. *Opuſcul. perrar.* Pray l. c.

Calphurnii Giculi et Aurelii Nemeſiani Carthaginenſ. Poetarum, Aeglogae, decoro diligenter obſeruato, facilique ſententiarum ubertate, amabiles lectuque dignae. Vienn. 1514, 4. *Editio rarior.* Denis Buchdr. Geſch. p. 101.

Caluini Ioh. inſtructio muniendis fidelibus aduerſus errores Anabaptiſtarum et Libertinor. Arg. 1546. *rar.* Bibl. anon. Norib. p. 204.

— Acta Synodi Tridentinae cum antidoto. S. l, 1547. *rar.* Bibl. anon. Norib. p. 204.

— Opuſcula omnia. Gen. 1552. Fol. *Collectio rara.* Catal. Schwindel. p. 26.

— commentarii in Epiſtolas canonicas Edit. II. ad Eduard VI. Angliae regem. Geneu. 1554. *rar.* Catal. Schwindel. p. 4.

Calumniae nebulonis cuiusdam quibus odio et inuidia grauare conatus eſt doctrinam Ioh. Caluini de occulta dei prouidentia. I. Caluini ad easdem reſponſio cet. S. l. 1558, 8, *rar.* Bibl. anon. Hag. p. 149.

Camerarii Ioach. libellus de inuocatione ſanctor. ex lingua graeca in lat. conuerſus a Melchiore Lindero. Adiecta

ſunt

Digitized by Google

sunt et alia quaedam opuscula. In Academia regii montis 1546, 8. *rar.* Pray l. p. 224.

Cameronis τὰ σωζόμενα s. Opera partim ab Auctore ipso edita, partim post eius obitum uulgata, partim nusquam hactenus publicata, uel e Gallico idiomate nunc primum in latinam linguam translata. Frf. 1642. Fol. *Collectio infrequens.* Pray l. p. 224.

Camertis Io. in quatuor gestorum Ro. Lucii Flori lib. index copiosissimus. Sextus Rufus, de Regia: Consulari: ac Imperiali dignitate. Deque Romani Imperii accessione, per eundem Camertem suo tandem nitori quam optime restitutus. Vienn. 1518. *Lib. rarior.* Denis Merkwürd. d. Garell. Biblioth. p. 267.

— in C. Iulii Solini Polyhistora Enarrationes. Additus eiusdem Camertis index. Vienn. 1520. Fol. *Edit. rara.* Denis Buchdr. Gesch. p. 211.

Camoenii Ioan. Franc. Mirandoniae libb. II. continentes Eglogas, Epithalamium, Elegias, Epicedia, Epistolas, Heroicum de raptu Philenis, Epigrammata, Districha cum Odis. Venet. 1520, 4. *Liber uix notus.* Pinelli II. p. 408.

Campanellae Fr. Spanisch Angelhaken, d. i. Discours, darinnen er dem Koenig von Hispanien mittel und wege zeiget, wie er Deutschland, Frankreich, insonderheit aber Niederland angeln; und in seine gewalt bringen könne cet. S. l. 1630, 4 *Opuscul. rarum.* Pray l. p. 225.

— Thom. de gentilismo non retinendo quaestio. Paris. 1693, 8. *rar.* Bibl. Woog. p. 584.

Campegius Thom. de coelibatu Sacerdotum non abrogando. Venet. 1554, 8. *Lib. rariss.* Iahn I. p. 69.

Campensis Ioh. paraphrasis psalmorum. Norib. 1532, 8. min. *Libell. rar.* Riederers Nachr. I. p. 32.

Digitized by Google

Candia. Kurtzer und eygentlicher Bericht von dem ietzigen Türkiſch. Krieg, und Einfall in das Koenigreich und Inſul Candiam, ſampt den urſachen deſſelbigen und was ſich ſonſten dabey zugetragen. S. l. 1646, 4. *rar.* Pray I. p. 226.

Cantipratani Thom. miraculor. et exemplor. ſui temporis memorabilium Libb. II. Duaci 1597, 8. *Edit. rar.* Bibl. Thomaſ. I. p. 120.

Cantiunculae Claud. Topica. Baſ. 1520. Fol. min. Lengnichs Neue Nachr. I. p. 165.

— de officio iudicis Libri II. ib. 1543, 4. *Liber infrequens.* Pray I. p. 226.

Capellae Galeacii commentarii de rebus geſtis pro reſtitutione Franciſci Sforziae II. Mediolani ducis, ab ipſomet Authore poſtremo recogniti plurimisque in locis a priori editione mutati — Acceſſit et hiſtoriae belli Muſſiani cet. Argentor. 1538, 8. *Editio perrara.* Pray I. p. 226.

— Martiani Felicis de nuptiis Mercurii et philologiae cum adnotationibus Ioannis Dubrauii. Vienn. 1516. Fol. *Edit. perrara,* Denis Buchdr. Geſch. p. 149.

Capitonis Fabric. ad Albertum Electorem Moguntin. Epiſtola. Baſ 1519, 4. *rar.* Bibl. Schwindel. p. 144.

Caracci Annibale Galeria nel Palazzo Farneſe in Roma depinta, intagliata da Carlo Ceſio. in Roma ſ. a. Fol. *Editio admodum rara.* Biblioth. Woog. p 155.

Carae Petri Orationes et Epiſtolae. Auguſt. Taurinor. 1520, 4. *Liber perrarus.* Pinelli II. p. 191.

Caraphae Ioh. Pet. Conſilium de emendanda Eccleſia. Dicunt et non faciunt. S. l. 1555. *Liber rarior.* Catal. Schwindel p. 118.

von Carben Victor. Hier inne wird geleſen wie her Victor von Carben. Welicher eyn Rabi der Iuden geweſt iſt. Zu Chriſtlichen glawben komen. Weiter vindet man

Digitized by Google

man dar In ein Coſtliche Diſputatz eynes gelerten Chriſten, vnd eyns gelerten Iuden. darinne alle Irthumb der Iuden — aufgeloſt werden. S. l. 1528, 4. *Lib. rariſſ.* Riederers Nachr. I. p. 34.

Carcani Archilei in Aphoriſmos Hippocratis lucubrationes. Eiusd. libri II. in quorum altero de methodo medendi: in altero de modo collegiandi pertractatur. Ticini 1581, 3.

— de methodo medendi. Papiae eod. 8. *Vterque liber infrequens.* Pray I. p. 230.

a Cordani Hier. de ſapientia libri V. Eiusd. de conſolatione libri III. alias aediti, ſed nunc ab eodem authore recogniti. Eiusd. de libris propriis liber unus. Norimb. 1544, 4.

— vier Bücher von Träumen. Von den aller Geringſten, kleinſten und nächſten Dingen, auch von dem aller beſten vnd ſäligſten läben — verteutſcht durch Ioann. Iac. Hugelium. Baſ. 1558, 4.

— Philoſophia ſubtilis mathematica, Macro- et Microcoſmi hiſtoriam proponens ad feliciorem abſtruſiorum naturalium illuſtrationem figuris uariis expoſita. Colon. Munat. 1685, 4. *Singula rara.* Iahn. I. p. 1565-67.

Carolſtadini Ioann. 370. et apologeticae concluſiones pro ſacris literis et Vuittenburgen. ita editae ut lectoribus profuturae ſint. Vuittenb. 1518, 4.

— defenſio aduerſus Eximi D. Ioann. Eckii Monomachiam. Patitur Caroloſtadius non modo Se: Ap: ſtudiique Ro: in Italia, Pariſienn. in Gallia, aut Colonienſis in Germania iudicium, ſed etiam ſingulor. et omnium qui dialogos aduerſus Pelagi: Hieronymi atque Auguſti: de peccatorum meritis, de Spi: et Lit: de perfectione iuſti: et contra Iulia: etc. libros caeterorumque eccleſiaſticorum volumina, non ex cauda, ſed ab exordio, ad finem us-

Digitized by Google

que adſumtae materiae, et legerunt et intellexerunt. Vuittenb. 1518, 4.

Carolſtadini Ioann. Ein Chriſtlicher Sendbrieff an die Miltenberger, ib. 1524, 4. *Omnia Caroloſtadii ſcripta rariora ſunt.* Iahn I. p. 328. 29.

Carneval das verdeckte und entdeckte vorſtellend die wunderlichen Maſqueraden und ſeltſame Aufzüge auf dem groſsen Schauplatz der Welt und deren Entlarvung, worinnen zugleich bemerket wird, wie ein kluger Menſch ſolcher Verſtellung recht einſehen, und die vermaſquirte Staats-Maximen in allen Ständen recht iudiciren - ſoll cet. Zu finden auf dem Carnevals-Platze, wo die Maſquen feil ſind. Drey Aufzüge. S. l. et a. *Liber ſatyricus infrequens*, cuius auctor perhibetur quidam I. G. Ziegler.

Caſa Giov. rime et proſe Riſcontrate con li migliori originali, e ricorrette con gran diligenza. Aggiuntovi due Tavole cet. In Fiorenza 1598, 8. *Edit. rara.* Denis Merkwürd. d. Garell. Bibl. p. 419.

Caſauboni Merici diſſertationes duae epiſtolicae ad Ioh. Ge. Graeuium, altera de Homeri editione Schreueliana; altera ſuper loco Homerico, quo dei in hominum tam mentes quam fortunas imperium aſſeritur. Lond. 1659, 8. *rar.* Bibl. Schalbruch II. p. 73.

Caſiri Mich. Bibliotheca Arabico-Hiſpana Eſcurialenſ. ſ. librorum omnium Mſs. quos Arabice ab auctoribus magnam partem Arabo-Hiſpanis compoſitos Bibliotheca Caenobii Eſcurialenſ. complectitur, Recenſio et Explanatio Tomus I. Madriti 1760. Fol. *Liber apud nos perrarus.* Denis Merckwürd. p. 419.

Caſſan Iacqu. les Dynaſties, ou traité des anciens Roix des Gaules et des François depuis le deluge ſucceſſivement, jus ques a Roi Merovée. a Paris 1621, 8. *rar.* Bibl. anon. Hag. p. 230.

Cata-

Digitized by Google

Catalogus Episcoporum Olomucensium. Viennae s. a. 4. *Lib. rar.* Denis Buchdr. Gesch. p. 308.

— bibliothecae Cordesianae cum Gabr. Naudaei elogio Io. Cordesii. Paris 1643, 4. *rariss.* Bibl. Woog p. 202.

— biblioth. Ios. Renati Imperialis ordine alphabetico dispositus cum Catalogo Scientiar. et artium per Iustum Fontani. Rom. 1711. Fol. *Catal. egregius et rarus.* Bibl. Woog. p. 201.

Catechesis graece. Accedunt Ioach. Camerarii Carmina graeca, quibus Christianismi capita comprehenduntur. Bas. s. a. 8. *rar.* Pinelli p. 110.

Catechismus. Fragstück Christlicher warer Lehre. Wittenb. 1590, 8. *Catechism. cryptocalvinistic. perrar.* Iahn I. p. 910.

— cum liturgia, polonice. Gedr. bey Sebast. Sternacki 1609, 8. *rar.* Bibl. anon. Noriberg. p. 206.

Catena graecorum Patrum: Symbolarum in Matthaeum Tomus prior, exhibens catenam Graecorum Patrum unius et uiginti nunc primum editam ex biblioth. Caroli de Montchal, archiepiscopi Tolos. Petr. Possinus ex antiquissimis membranis eruit, lat. interpret. et scholiis illustrauit cet. Tolosae 1646. Fol. Tomus alter: quo continetur catena patrum Graecor. triginta, Collectore Niceta Episcopo Serrarum. Interprete Balthassare Corderio ib. 1647. Fol. *Edit. perrara.* Pray I. p. 241.

— Graecorum patrum in S. Ioannem ex antiquiss. Cod. MS. nunc primum in lucem edita a Balthassare Corderio. Antuerp. 1630. Fol.

— Graecor. Patrum in Psalmos a Balth. Corderio ex uetustissimis Caes. Mai. et Sereniss. Bauariae Ducis MSS. codd. concinnata — latinitate donata, et annott. illustrata. ib. 1643. Fol. *Editt. nitidae ac rarae.* Pray I. p. 242.

Digitized by Google

Catharini Ambroſ. ad Carol. Imp. Apologia pro ueritate Catholice et Apoſtolice fidei doctrine, aduerſus impia ac ualde peſtifera M. Lutheri dogmata. Florent. 1520. Fol. *Script. rariſſ. Maittairio non cognitum.* Pray I. p. 242.

Catholicus uerus, ſincerus et diſcretus, id eſt, libri cuiusdam german. conſcripti 1666. ſub tit. von Einigen, ſo gantz raiſonablen und freyen als auch moderirten Gedancken, Sentimenten, Reflexionen und Concepten über den heutig. Zuſtand desſ Religions Weſens in der Welt. — latinitate donati Extractus. S. l. 1674, 8. *Verſio rariſſ.* Iahn. I. p. 342.

Cathonis Magni Ethica Aug. Vind. 1475. Fol. *Edit. rariſſ.* Hummels Nachr. II. p. 409.

Catonis M. Vita. Sextus Aurel. de uitis Caeſarum. Beneuenutus de eadem re. Phil. Beroaldi et Thom. Vuolphii iunior. diſceptatio, de nomine imperatorio. Epithoma rerum Germanicar. usque ad noſtra tempora cet. Argent. 1515, 4. *Lib. rarior.* Hummels Nachr. I. p. 47.

Catulli Valer. Nuptiae Pelei et Thetidos, quibus inter caetera Ariadnes amor, et Achillis laus ſingulari eruditione deſcripta continentur. Vienn. 1514, 4. *Perrar.* Denis Buchdr. Geſch. p. 107. Pray I. p. 244.

— Tibullus, Propertius. Pariſ. 1534, 12. *Edit. rara.* Bibl. anon. Hag. p. 263.

— et in eum Commentarius M. Antonii Mureti, ab eod. correct. et ſcholiis illuſtrat. Tibullus et Propertius. Venet. apud Ald. 1558. *Edit. rariſſ. et elegantiſſ.* Bibl. anon. Hag. p. 262.

— Tibullus, Propertius, ex recenſione et cum caſtigationib. Ioſ. Scaligeri. Pariſ. 1577, 8. mai. *Edit. rariſſ.* Bibl. anon. Hag. p. 263.

Caua-

Digitized by Google

Cauacii Iac. illuſtrium Anachoretarum Elogia. Romae 1661, 4. c. figg. *rar.* Bibl. Woog. p. 278.

Cavigioli Io. de morbis nouis commentarius. Pictauii 1541, 8. *rar.* Pray I. p. 246.

La Cazzaria, dialogo del Arſiccio Intronato. S. l. et a. *Edit. rariſſ.* Pariſiis tamen 1757. recuſa. Freytags Nachr. p. 261.

Cebetis Thebani Tabula, in qua breuiter totius uitae humanae ratio, hoc eſt ingreſſus, medium et exitus, nec non alia quaedam haud minus iucunda, luculenter ut pictura indicat deſcribuntur, cum ſcholiis per Huldrich. Fabri non inepte marginibus adiectis. Vienn. 1519, 4. *Edit. perrara.* Denis Buchdr. Geſch. p. 198.

Celtis Conr. Panegyris ad duces bauarie. S. l. et a. *Scriptum perrar.* Hummels Nachr. I. p. 24.

Cenſorinus de die natali. Pariſ. 1514. Fol. *Edit. rariſſ.* Hummels Nachr. III. p. 131.

Cenſura, ſeu Diſcurſus ſuper ambitu DD. Candidatorum pro Corona regni Poloniae: Moſci, Neoburgi, Condaei Lotharingi, Poloni. Varſauiae, recuſa Vienn. 1669, 12. *rar.* Pray I. p. 247.

Cerui Matth. Elegiarum liber. Viennae 1557, 4. *Liber fere incognitus.* Denis Buchdr. Geſch. p. 546.

Ceruti. Fed. commentar. in Ciceronem de Amicitia, et orat. pro Archia. Veronae 1587, 8. *rar.* Bibl. Schalbruch. II. p. 106.

de Ceſſolis Iac. Tractatus de Scachis miſtice interpretatus de moribus per ſingulos hominum ſtatus. S. l. et a. c. figg. 4. mai. *rar.* Pray I. p. 249.

Chalcondylae de origine et rebus geſtis Turcorum libri X. nuper e Graeco in Latinum conuerſi, Conr. Clauſero interprete. Baſ. 1556. Fol. *Collectio infrequens.* Pray I. p. 250.

Digitized by Google

Chamitus Steph. nid. Regimen caſtitatis.

de Champlain les voyages et obſervations de la nouvelle France occidentale dicte Canada. Paris 1632, 4. *rar.* Bibl. anon. Hag. p. 125.

Chappuys G. hiſtoire general de la guerre de Flandre. II. Voll. Paris 1623, 4. *rar.* Bibl. anon. Hag. p. 122.

Chifflctii Io. diſ. de iuris utriusque architectis, Iuſtiniano, Triboniano, Gratiano et S. Raymundo. Antwerp. Plant. 1651, 4. *rar.* Catal. Schwindel. p. 124.

De Chirurgia ſcriptores optimi ueteres et recentiores, plerique in Germania antehac non editi. Tig. 1555. Fol. *Collectio rarior.* Bibl. Thomaſ. II. p. 314.

Choniates Niceta, Hiſtoria de gl' Imperatori Greci, deſcritta da Niceta Coniate — il quale comincia dall' imperio di Giovanni Conneno dove laſcia il Zonara, et ſegue ſine alla preſe di Conſtantinopoli, che fu l'anno 1453. cet. In Vinetia 1569, 4. *Liber perrarus.* Pray l. p. 254.

Das leben unſers erledigers Ieſu Chriſti, nach lauttung des helligen Ewangeli, mit vil andechtiger betrachtung. Auch mit beylaufung des lebens der junckfrawen Marie, von einem Parfueſſer der obſervantz Alſo zuſamen geſetzt cet. Nurnbergk 1514, 4. *Lib. perrar.* Panzers Annal. p. 362.

Chronica. Cronigk diſs kiergs (kriegs) gegen den Allerdurchlüchtigſten Herrn Romſchen konig, als ertzhertzogen zu Oſterreich u. dem ſchwebyſchen pundt cet. Surſe in Ergow 1500, 4. *Lib. perrar.* Panzer l. c. p. 250.

— Kronica von der loblichen Eydtgnoſchaft jr harkommen vnd ſuſt ſeltzam ſtritten vnd geſchichten. Baſel 1507. Fol. *Perrar.* Panzer l. c. p. 284.

— die Türckiſch Von irem vrſprung anefang vnd regiment bis off diſe Zeit, ſampt yren kriegen vnd ſtreyten mit den

Digitized by Google

den christen begangen, Erbärmklich zu lesen. Straſsb. 1513. Fol. *Perrar.* Panzer l. c. p. 356.

Chronica vom Erstem vrſprunck vnd auffwachſen der Franken wie ſie in Deutſch, Landt komen. Auch von dheren kunig: Hertzogen, gemeyns Adels vnd volcks cet. Von dem Erwirdigen vatter Hern Iohanſen Abbt zu Sponheim — durch Hern Iacoben Schenck — in deutſch transferirt. Speyer 1522. Fol. *rar.* Hummels Nachr. p. 85.

— der hungern jnhaltend wie ſie anfengklich ins land kommen ſind, mit anzeygung aller irer König vnd was ſie namhafftigs gethon haben. Angefangen von irem erſten König Athila, vnd volfüret bisſauff König Ludwig, ſo im 1526 jar bey Mohatz vom Türcken vmbkomen iſt. Wien 1534. Fol. *rar.* Pray l. p. 255. Denis Buchdr. Geſch. p. 370.

Chronicon Alexandrinum, idemque aſtronomicum et eccleſiaſticum, uulgo Siculum ſ. Faſti Siculi, ab Sigonio, Panuino aliisque paſſim laudatum, partimque Graece editum, nunc integrum Graece cum Latina interpretatione uulgatum opera et ſtudio Matth. Raderi. Monachii 1615, 4. *rar.* Pray l. p. 256.

Chryſoſtomi Operum V. Tomi cum indice et uita eiusdem obiter ex Suida atque ex aliis eccleſiaſticis ſcriptorib. appoſita. Baſ. 1517. Fol. mai. *Edit. rariſſ.* Schnizers Kirchenbl. zu Neuſt. VI. Anz. p. 53.

— Homilie et Sermones. Venet. 1503. Fol. *Edit. rarior.* Maittairio incognita. Pray l. p. 287.

— diuinae Miſſae Exemplaria duo, Gr. Lat. Venet. 1644, 8. *Liber inuentu difficilis.* Pinelli I. p. 29.

Ciampinus Io. de Vicecancellario Eccleſiae Romanae. Rom. 1697, 4. c. figg. Bibl. Woog. p. 270.

Cicca-

Digitized by Google

Ciccarelli Ant. le vite de Pontefici, cum iconib. 232 Pontiff. Romae 1588, 4. *rar.* Bibl. Woog. p. 266.

Ciceronis M. T. Epiſtolar. ad Atticum, Brutum et Quintum fratrem libb. XX. Venet. apud Ald. 1521, 8. et ib. 1551, 8. *Editio perrara.* Bibl. anon. Noriberg. p. 204. Catal. Schwindel. p. 412.

— Epiſtolae ad Atticum — ſumma diligentia caſtigatae, ut in iis menda, quae plurima erant, pauciſſima iam ſuperſint. Pauli Manutii in easdem Epiſtolas ſcholia. Paris apud Rob. Steph. 1543, 8. *rariſſ.* Bibl. anon. Hag. p. 267.

— Epiſtolarum duo electiſſimi libri: decimus quartus ad Th rentiam uxorem et decimus ſextus ad Tironem libertum ſuum. Liptzk 1507, 4. *Edit. rara, Leichio ignota.* Hummels Nachr. I. p. 402.

— de officiis: de amicitia: de ſenectute: et paradoxis. Haec omnia Benedict. Brugnolus diligentiſſime caſtigauit. Inſuper et greca uerba: que multa deerant accuratiſſime addidit: nec reliquit deſiderandum. Venet. 1502. Fol. *Edit. rariſſ. Maittairio non uiſa.*

— de officiis libri III. dein Laelius et Cato maior, et Somnium Scipionis cum paradoxis, caſtigate impreſſi, adiecto indice copioſiſſimo doctoris Io. Camertis. Vienn. 1512. 1518, 4. *Editiones rarae.* Denis Buchdr. Geſch. p. 66.

— officia: de amicitia: de Senectute et Somnium Scipionis etiam ex Theod. Gazae reuiſione. Omnia — recognita per Defid. Eraſmum Rot. et Conr. Goclenium, deprehenſis ac reſtitutis aliquot locis cet. Baſ. 1528, 4. *Editio rara.* Pray I. p. 263.

— Laelius ſ. de amicitia Dialogus ad T. Pomp. Atticum, quam emendatiſſime impreſſus. Rudolph. Agricola Iunior. Vienn. 1515, 4. *Edit. rara.* Denis Buchdr. Geſch. p. 132.

Cice-

Digitized by Goog

Ciceronis M. T. Cato maior, uel de senectute ad T. Pomp. Attic. pulchre admodum atque emendate impressus. Vienn. 1511, 4. *Editio rara.* Denis l. c. p. 44.

— Somnium Scipionis, eius Operis quod de R. P. conscripsit reliquiae. Vienn. 1511. 1515, 4. *Editt. rarae.* Denis l. c. p. 44. 126. Pray l. p. 264.

— de Senectute. Ein Schön vnnd vast lieblich Buech, so durch M. T. Ciceronem — von dem vierten tail oder würckhung des menschlichen Lebens (wöliches das alter genandt) beschriben cet. Vienn. 1550, 8. min. *Versio rara.* Denis Merkw. der Garell. Bibl. p. 276.

— Tusculanar. quaestionum libri V. Selestadii 1521, 4. *Editio infrequens.* Pray l. p. 266.

— de fato liber. Paris. apud Franc. Gryph. 1542, 4.

— de natura deorum libri III. ad M. Brutum, ib. apud eund. eod. 4. *Vtraeque rara.* Iahn II. p. 226.

— Rhetoricor. ad Herennium libri IV. cum eruditissimis elucidationib. Franc. Maturantii et Ant. Mancinelli — et cum familiari admodum Iod. Badii Ascensii in omnes IV. libros explanat. Item eiusd. M. T. Ciceronis de inuentione libri II. a Mario Fabio Victorino rhetore expositi. Parrhis. 1508. Fol. min. et Florent. 1515, 8. *Editt. perrarae.* Pray l. p. 267.

— ad M. Brutum orator seorsum impressus atque ex Aldino exemplari aliisque libris correctiorib. diligenter emendatus. Vienn. 1525, 4. *Edit. rara.* Denis Buchdr. Gesch. p. 252.

— de oratore libri III. Paris 1529, 12. *rar.* Bibl. anon. Hag. p. 262.

— pro lege Manilia s. de Imperio M. Pompeii oratio. Compendii gratia seorsum impressa accurateque emendata. Vienn. 1522, 4.

Cice-

Digitized by Google

Ciceronis M. T. pro Tito Annio Milone oratio longe elegantiſſ. diligenter emendata, Vienn. 1522. *Vtraeque editt. rarae.* Denis Buchdr. Geſch. p. 227.

— pro M. Fonteio oratio: cum F. Syluii Ambiani commentariis. Parrhiſ. 1530, 4. mai. *Editio rara.* Iahn II. p. 198.

— orationes IV. Catalinariae ex recenſ. et cum notis M. A. Mureti. Venet. 1557. 8. *rar.* Bibl. Schalbruch II. q. 104.

— fragmenta uariis in locis diſperſa, collecta et ſcholiis illuſtrata ſtudio Caroli Sigonii. Venet. 1559, 8. *Edit. nitida rara.* Bibl. anon. Hag. p. 267.

Cichovii Nic. Credo Arianor. ſ. impoſturae eorum detectae. Cracou. 1649, 4.

— Speculum Samoſetheniſtarum, uel Sociniſtar. uulgo Arrianor. cet. ib. 1662, 4. *Vterque libellus parum uulgaris.* Pray I. p. 268.

Clagſpiegel der Richterlich — Durch. D. Sebaſt. Brant wider durchſichtiget vnnd zum tail gebeſſert. Am Ende: Strasb, 1516. Fol. *Editio rara.* Panzers Annal. p. 389.

Claudiani Opera nouiſſime per D. Io. Camertem accuratiſſime recognita. Vienn. 1510, 4.

— Libri de raptu Proſerpinae tres, emendatiſſime impreſſi. Cum eiusdem Poetae uita in calce appoſita, ib. 1517, 4.

— in Ruffinum libri duo ib. 1518, 4. *Editiones rarae.* Denis Buchdr. Geſch. p. 38. 166. 184.

— quotquot hac tempeſtate extant Opuſcula. Pariſ. 1530. 12. *Edit. rariſſ.* Bibl. anon. Hag. p. 263.

de Clave Etienne, nouvelle lumiere philoſophique des vrais Principes, et Elemens de la Nature. Paris 1641, 8. *rariſſ.* Bibl. anon. Hag. p. 206.

Clavii

Digitized by Google

Clavii Chrp. Elenchus Ioſephi Scaligeri et Caſtigatio Calendarii Gregoriani caſtigata. Romae 1595, 8.

— Reſponſio ad conuicia et calumnias Ioſephi Scaligeri in Calendarium Gregorian. Mogunt. 1609, 4.

— Refutatio Cyclometriae Ioſ. Scaligeri, ibid. eod. 4. *Scripta rara.* Pray l. p. 270. 71.

Clementis Alexandrini -- omnia, quae quidem extant, opera, a paucis iam annis inuenta et nunc denuo accuratius excuſa, Gentiano Herveto interprete. Baſ. 1566. Fol. *Editio rara.* Pray l. p. 271.

Clementis Ioh. de poteſtate pontificia in Societatem Ieſu. Pariſ. 1646, 4. *rar.* Catal. Schwindel. p. 164.

Cleophili, Octauii, Opera Fani 1516, 8. *rar.* Pinelli II. p. 411.

Cluſii Caroli rariorum plantarum hiſtoria: item de fungis cum notis Varior. Antwerp. 1607. Fol. *rar.* Biblioth. anon. Hag. p. 16. Antiquiorem edit. uid. Supplem. I. p. 376.

Cochlaei Ioh. Glos und Comment auf den VIII. Artickel von rechten Meſſhalten wider Lutheriſche Zweyſpaltung. S. l. 1523, Iahn I. p. 59.

— Lutherus ſepticeps ſibi ſuis ſcriptis XLV. capitulis lectu digniſſimis; in fine reperies Io. Cochlaei proteſtationem item Ioannis Hansbergii epiſtolam in monſtrum commendat. item poemata uaria quorundam in monſtroſum ſeptiſpicium. Lipſ, 1529, 4. Catal. St. Philippe II. p. 45. Repetita haec edit. Pariſ. 1564, 8. Pray l. p. 276.

— et Arnoldi Weſalienſis communi ſtudio quadruplex concordiae ratio et conſyderatio ſuper Confeſſione Auguſt. Proteſtantium quorundam S. R. I. Principum ac Statuum, Caeſ. Maieſtati Auguſtae exhibita. Ingolſt. 1544, 8. Pray l. p. 275.

Coch-

Digitized by Google

Cochlaei Ioh. de nouis ex Hebraeo translationib. S. Scripturae diſceptatio. Ingolſt. 1544, 8. Pray l. c.

— Sacerdotii ac ſacrificii nouae legis defenſio aduerſus Muſculum. ib. eod. 4. Bibl. Thomaſ. I. p. 136.

— de animarum purgatorio igne ib. eod. 4.

— Philippica VI. ib. eod. 4. Bibl. Thomaſ. l. c. *Pleraque Cochlai ſunt rariſſima.*

Codinus Georg. Curopalata de officiis et officialibus magnae Eccleſiae et aulae Conſtantinopolit. nunc primum ſtudio Iac. Gretſeri fideliter lat. uerſus. Adiunctis tribus commentariorum, obſervationum et emendationum *libris* Gr. et Lat. Pariſ. 1625. Fol. *rar.* Pray l. p. 276.

Codronchii Bapt. de chriſtiana ac tuta medendi ratione Libb. II. uaria eruditione referta. Quibus additus eſt Eiusdem Tr. de baccis orientalibus ac de antimonio cet. Ferrar. 1591, 4. *Liber infrequentior.* Pray I. p. 277.

Coellen: Chriſtliche und Catholiſche Gegenberichtung eyns Erwürdigen Dhomcapitels zu Coellen wider das Buch der genanten Reformation ſo den ſtenden des Ertzſtifts Coellen uff iungſten Landtage zu Bon vorgehalten und nun unter dem Tittel eins Bedenckens im Trück uſgangen iſt. Col. 1544. Fol. *Editio rara.* Pray l. p. 278.

Colbii Ge. Epiſcopo-Presbyterologia Pruſſico-Regiomontana. S. l. 1657, 4. *rar.* Catal. Schwindel. p. 77.

Collin Ant. uid. Prieſterkraft.

Collini Matth. ſacri argumenti hymni aliquot. Pragae 1545. 8. mai. *rar.* Pray l. p. 279.

Colloquium Badenſe betr. Schriften uid. Liter. Muſeum I. p. 534. ſqq.

Colomeſiii Pauli Gallia orientalis. Hag. Com. 1665, 4. *rar.* Catal. Schwindel. p. 104.

Columbi

Digitized by Google

Columbi Realdi Anatomia, d. i. ſinnreiche, künſtl. und gegründete Aufſchneidung, Theilung und Zerlegung eines vollkommenen menſchlichen Leibes. Frf. 1609. Fol. *Verſio rara.* Bibl. Thomaſ. II. p. 156.

Columella les XII. livres de choſes ruſtiques. Paris 1552, 4.

— les XII. livres des choſes ruſtiques traduits du Latin par Claude Cotereau. ib. 1555, 4. *Vtraque rara.* Bibl. anon. Hag. p. 92.

Le Combat de Mutio Iuſtinopolitano, avec les reſponſes chevallereſſes, ou il eſt traité du legitime uſage des Combats - traduit de l' Italien par Ant. Chapius Lyon 1583, 8. *rar.* Bibl. anon. Hag. p. 182.

Combefiſii Bibliotheca graeco - lat. Patrum Bibliothecae nouum auctuarium. Paris 1648. Fol. *rar.* Biblioth. anon. Hag. p. 60.

Comenius Ioh. Amos de Irenico Irenicorum. Amſt. 1680, 8. *rar.* Catal. Schwindel. p. 272.

Commentarius de iis omnibus, quae in tertii ordinis conuentu acta ſunt, generali trium ordinum concilio Bleſſis a rege indicto ad XV. Nouembr. 1576. Rignauiae 1577, 8. *Libellus rarus.* Pray l. p. 282.

Compendium doctrinae chriſtianae, quam omnes miniſtri Eccleſiar. in tota Hungaria -- amplexae ſunt -- In publicis ſynodis Tartzalenſi ac Thordenſi editum. Lat. et Hung. Patakini 1655, 8. *Editio rara.* Pray l. p. 282.

Computus eccleſiaſticus. Venet. 1519, 4. *rar.* Bibl. Thomaſ. I. p. 81.

a Conceptione Euſt. perfectiſſimae notitiae purgatorii. Brix. 1701, 8. *Infrequens.* Bibl. Thomaſ. l. p. 172.

Concertatio Eccleſiae catholicae in Anglia, aduerſus Caluinopapiſtas et Puritanos a paucis annis renouata. Auguſt. Treuiror. 1583, 8. *Lib. infrequens.* Pray l. p. 283.

Digitized by Google

Concilia omnia tam generalia quam particularia ab apoſtolor. temporibus in hanc usque diem a ſanctiſſimis patribus celebrata cet. Tomi II. Col. 1538. Fol. *Collectio rariſſ.* Zapfs Merkwürd. p. 177.

— wie man die halten ſol. Vnd von Verleyhung geyſtlicher Lehenpfründen cet. Ermanung das ein yeder bey dem rechten alten chriſtlichen glauben bleiben - ſoll, durch Her Cunrät Zärtlin in 76. artickel verfaſſet, 4. S. l. et a. *Opuſcul. rariſſ.* Pray I. p. 284.

Concilium Tridentinum uid. Tridentinum.

Conciones ſ. Orationes ex Graecis Latinisque hiſtoricis excerptae Gr. et Lat. apud Henr. Steph. 1570. Fol. *Editio rara.* Bibl. anon. Hag. p. 54.

Confeſſio Bohemica h. e. Confeſſio ſanctae et Chriſtianae Fidei, omnium trium ordinum Regni Bohemiae corpus et ſanguinem Chriſti in coena ſub utraque ſpecie accipientium, olim D. Maximil. II. anno 1575. et D. Rudolpho II. a 1608. humillime oblata et ab iisdem confirmata cet. Prag 1619, 4. *Editio rara.* Iahn I. p. 2579.

Confeſſion -- der Sächsiſchen Kirchenlerer, weliche dem Concilio zu Triendt iſt überantwortet worden, durch Ioh. Mätſperger von Augſpurg verteutſcht. Augſp. 1552, 8. *Editio prima rara.* Bibl. Thomaſ. I. p. 213.

Le Congrés des Betes. Sour la mediation du Bouc, pour negocier la paix, entre le Renard; l'Ane convert de la peau du Lion le Cheval, la Tigreſſe, et autres Quadrupedes qui ſont en guerre etc. a Londres 1748, 8. mai. *Satyra rariſſ. in Anglia publice combuſta.* Iahn II. p. 265.

Conſideratio uocum quarundam, terminor. et phraſium, quae in doctrina Trinitatis a Theologis uſurpantur, et qua ratione lis circa doctrinam de trinitate mitigari - poſſit. Conſcripta a Veritatis et Pacis Studioſo. Cosmop. ſ. a. 8. *Scriptum rariſſ. perniciosum.* Iahn I. p. 2325.

Conſi-

Digitized by Google

Consilium politicum ad Electores, Principes, Comites, Nobiles ac Respuplicas Euangelicas, de re in Catholicos Romano - Papistas bene gerenda. Occasione Bohemicae alterationis a 1618. proprosit. cet. Cosmop. 1621, 4. *Scriptum seditiosum rarum.* Pray l. p. 291.

Constantinus M. Donationis, quae Constantini dicitur, priuilegium: Bartholomaeo Pincerno (Picerno) de monte arduo ad Iulium II. Pont. Max. interprete. Laurentii Vallae, patricii Romani contra ipsum, ut falso creditum et ementitum priuilegium declamatio: cum Vlr. Hutteni praef. ad Leonem X. Pont. Max. Nicol. de Cusa - de donat. Constant. Antoninus Archiepiscop. Florentin. de eadem re. Hieron. Paulus - de eadem donat. S. l. et a. 8. *Edit. admodum rara.* Pray l. p. 292.

— Donatio Syluestro Papae R. inscripta: non ut a Gratiano truncatim sed integre edita cum uersione graeca duplici, Theodori Balsamonis et Matth. Blastaris. Commentariis amplissimis illustrata cet. Typis Voegelin. s. a. 4. *Editio rara.* Pray l. p. 293.

Constitutiones patriae Fori Iulii cum additionib. nouiter impressae. Venet. 1565, 4. *rar.* Pray l. p. 294.

— Comitiorum regni Poloniae, Polonice - Varsauiae 1685. Fol. *Liber parum obuius.* Pray l. c.

— Patrum Congregationis Casinensis, in duas partes diuisae. Quibus adiecti sunt ordines pro regimine Monialium, eidem Congregationi commendatar. cet. Paris. 1603. *Editio rarior.* Pray l. c.

Consultation über die Fragen, ob bey gegenwärtig. Läuften der löbl. freyen Ritterschaft mit ein oder andern Theil der höhern Potentaten in ein Verbindnisf einzulassen. S. l. 1618, 4. *rar.* Bibl. Thomas. I. p. 163.

Contarenus Casp. de Magistratibus, et Republ. Venetor. Libb. V. Bas. 1544, 8. *rar.* Pray l. p. 296.

Digitized by Google

Contarenus Caſp. de ſacramentis chriſtianae legis, et cathol. Eccleſiae Lib. IV. Ei. Catecheſis. Eiusd. de poteſtate Pontificis, quod diuinitus ſit tradita, commentariolus. Eiusd. Concilior. magis illuſtrium ſumma ad Paul. III. Pont. Max. Florent. 1553, 8. *Lib. rarior.* Pray l. p. 296.

Contarenus Vincent. de frumentaria Romanor. largitione. Venet. 1609, 4. *Edit. optima et rariſſ.* Bibl. Schalbruch. l. p. 204.

Cooke la Papeſſe Ieanne ou Dialogue entre un Proteſtant et un Papiſte. Sedan. 1633, 8. *rar.* Bibl. anon. Hag. p. 165.

Cooperi Ioſ. domus Moſaicae clauis etc. in quo punctor. hebraicor. adſtruitur antiquitas, contra El. Leuitam, Capellum cet. Lond. 1673, 8. *rar.* Bibl. Thomaſ. I. p. 252.

Copey eines Schreibens, welches an Herrn Paulinum geweſenen Datarium des Bapſts Clementis VII. geſchrieben worden, von der Ieſuitiſch. Caballa, verteutſcht durch Vrb. Willichium S. l. 1611, 4. *rar.* Bibl. Thomaſ. I. p. 163.

Coppa Iac. Epigrammata et Elegiae. Parthenope 1542, 4. *Lib. perrar.* Pinelli II. p. 412.

Coraſii Ioann. Miſcellaneor. iuris ciuilis Libb. VI. Lugd. 1549. 1555, 8. *Editt. rarae.* Pray l. p. 298.

Cordeſii Pauli Summa librorum quatuor ſententiar. una cum operibus Hieron. Sauanarolae. Baſ. 1540. Fol. *Perrar.* Bibl. Thomaſ. I. p. 129.

Corippus de laudibus Iuſtini et eiusd. protrepticum ad Anaſtaſium, ex recenſ. A. Riuini. Lipſ. 1653, 8. *Editio rara.* Bibl. Schalbruch. II. p. 94.

Corlieu hiſtoire de la ville et des Comtes d'Angouleſme, contenant l'eſtat de cette ville devant et au temps des pre-

Digitized by Google

premiers Rois François, des Comtes hereditaires d' Angoumois, qui commencerent sous de Roi Charles le Chauve cet. Angoulesme 1619, 4. *rar.* Bibl. anon. Hag. p. 128.

Cornarii Iani universae rei medicae Epigraphe. Bas. 1529, 4.

— in diui Hippocratis laudem praefatio ante eiusd. prognostica habita. Basil. 1528. Cal. Decembr. Bas. 1529, 4.

— Vulpecula excoriata. Frf. 1545, 4. *Libelli rari.* Pray l. p. 299.

Cornaro A. historia de las guerras civiles que ha avido en los Estados de Flandes des del anno 1559 hasta et de 1609 y les Causas de la Rebellion de Dichos Estados. Brusel 1625. Fol. *rar.* Bibl. anon. Hag. p. 51.

Cornucopiae: s. linguae latinae commentarii diligentissime recogniti, atque ex archetypo emendati. Venet. in aedib. Aldi 1513. et 1527. *Editt. rariss.* Pray l. p. 299. Bibl. anon. Hag. p. 54.

Corrozet Gilles, les antiquitez; chroniques et singularitez de Paris — avec les fondations, et batimens des lieux les sepulchres et epithaphes des Princes, Princeses, et autres personnes illustres, corrigées et augmentées pour la seconde edit. Paris 1561, 4. *Opus rarum.* Pray l. p. 301.

Cortesii Pauli de Cardinalatu Libri III. In castro Cortesio 1510. Fol. *Liber admodum rarus.* Pinelli I. p. 128.

Cortesii Io. Bapt. de uulneribus capitis. Messanae 1632, 4. *Liber infrequens.* Bibl. Thomas. II. p. 318.

Cortez Hieron. Varios Segretos de Naturaleza. Caragoça 1608, 8. *Lib. rar.* Bibl. anon. Hag. p. 207.

Coruini Laur. latinum ydeoma, ab innumeris fere mendis quibus antehac scatebat, penitus exemtum. Liptzck 1511.

Libellus Leichio non memoratus. Hummels Nachr. I. p. 404.

Coruini Laur. hortulus elegantiarum. Nouiter impreſſus. Argent. 1516, 4. *rar.* Hummel l. c. p. 266.

Coſtaei Ioh. de lactis ſerique natura et in medicina uſu. Bonon. 1595, 4.

— de humani conceptus, formationis, motus, et partus tempore, ib. 1596, 4.

— de igneis medicinae praeſidiis Libb. II. Venet. 1595, 4. *Tria haec opuſcula rara.* Pray I. p. 304.

Coſtanzo Gioſeppo Buonfiglio. hiſtoria Siciliana, nella quale ſi contiene la deſcrittione antica et moderna *di Si*cilia, le guerri et altri fatti notabili dalla ſua origine per ſino alla morte del Catolico Re Don Filippo II. Diviſa in XX. Lib. et due Parti. In Venet. 1604. *Liber rariſſ.* Denis Merkwürdigk. d. Garell. Bibl. p. 456.

(Coward Will.) Farther Thoughts concerning Human Soul, in defenſe of ſecond Thoughts: wherein the weak Efforts of the Reverend. Mr. Turner, and other leſs ſignificant Writers are occaſionally anſwer'd. Lond. 1703, 8. mai. *Liber paradoxus, publice combuſtus.* Iahn I. p. 1801.

Crabbe Petri, Concilia omnia tam generalia quam particularia, ab Apoſtolor. temporibus in hunc usque diem a ſanctiſſimis Patribus celebrata, et quorum acta literis mandata ex uetuſtiſſimis bibliothecis haberi potuere, Tomi II. Colon. 1538. Fol. *Collectio rara.* Pray I. p. 305.

Cratonis Io. Conſiliorum et Epiſtolar. medicinalium liber. Frf. 1591, 8. *Liber parum obuius.* Pray I. p. 306.

Creguti Ant. Reuelator arcanorum S. ſcripturae. Gen. 1661, 4. *rar.* Catal. Schwindel. p. 56.

(Crellii Sam.) kurtze und einfältige Vnterſuchung, ob, und warum die Reformirte Euangeliſche Kirche, die alſo genan-

genante Socinianer mit guten Gewiſſen dulten -- könne. S. l. 1700, 8. *Scriptum rarum.* Iahn I. p. 2331.

de Creſcenſis Pet. Das buch von Pflanzung der aecker, boum und aller krüter. S. l. 1512. Fol.

— von dem nutz der ding die in aeckern gebowt werden. Straſsburg 1518. Fol. min. *Editt. perrarae.* Panzers Annal. p. 345. 417.

Creſcentienſis Pet. de agricultura omnibusque plantarum et animalium generibus Libb. XII. Baſ. 1538, 4. *rar.* Biblioth. Thomaſ. II. p. 450.

Criſpi Pet. in Hippocratis aphoriſmorum Lib. I. commentaria. Rom. 1575, 4. *Liber infrequens.* Pray l. p. 308.

Cromeri Mart. de orig. et rebus geſtis Polonor. Libb. XXX. Baſil. 1558. Fol. *Editio rara.* Pray l. p. 308.

— de falſa noſtri temporis, et uera Chriſti religione. Libb. IV. Diling. 1559, 4.

— idem opus: den güthertzigen Chriſten zũ gütem in Teutſche Sprach verfertigt durch Io. Baptiſta Ficklern von Weyl. ib. 1560. *Vtrumque ſcriptum infrequens.* Pray l. p. 308. ſq.

Crotti Barthol. Epigrammatum Elegiarumque libellus. Acced. Matth. Mariae Boiardi bucolicum carmen. Regii 1500, 4. *Perrar.* Pinelli II. p. 413.

de Croy Duc, Memoires guerriers de ce qui s'eſt paſſé aux Pais-Bas depuis le commencement de l'an 1600. juſqu' en 1609. Anvers 1642, 4. c. figg. *rar.* Bibl. anon. Hag. p. 122.

Cruſii Mart. poematum graecor. Libb. II. addita e regione partim ipſius conuerſione, partim Leonardi Engelharti, partim Erh. Cellii carmine lat. Baſil. 1567. *Minus obuia.* Pray l. p. 312.

de Crus Gaſp. tratado em que ſe contao as Couzas da China. Evora 1570, 4. *rariſſ.* Bibl. du St. Philippe II. p. 238

Digitized by Google

Curionis Coelii Sec. ſchola, ſ. de perfecto Grammatico Libri III. Baſ. 1555, 8.

— de Grammatica Libb. VI. cum pleniores, tum perfectiores, quam in priore editione. ib. 1555, 8. *Vtraque rara.* Pray l. p. 313.

— Meiſter Pasquins — Entzuckung, vermittels dero er, ſowohl die abgeſcheidete römiſche Braut, ſamt ihren Buhlen und Geſpielen als die rechte Himmels-Koenigin cet. geſehen hat, aus einem uralten Italiaeniſch. Exemplar in das teutſche überſetzt 1644, 4. *Verſio rara Curionis pasquilli ecſtatici.* Bibl. Thomaſ. I. p. 145.

Curtius Quint. de rebus geſtis Alexandri M. Regis Macedonum. Cum annotatt. Deſ. Eraſmi Roterod. Argent. 1518. Fol. min. *Editio rara.* Iahn III. p. 77. Schnizers Kirch. Bibl. VI. p. 56.

— Venetiis in aedibus Aldi 1520, 8.

— Lugd. 1573, 12. *Editiones rarae.* Iahn III. p. 78. ſq.

Cuſpiniani Ioh. Congreſſus ac celeberrimi conuentus Caeſaris Max. et trium Regum Hungariae, Boemiae et Poloniae. In Vienna Pannoniae, menſe Iulio. Anno M. D. XV. facti, breuis ac ueriſſima deſcriptio. Vienn. 1515, 4. *Perrar.* Denis Merkw. d. Garell. Bibl. p. 261. Pray l. p. 315.

Cuſtodis Raph. Patrologia, i. e. deſcriptio SS. Patrum graecor. et lat. qui in Auguſtana bibliotheca inſunt, aeri inciſa. Aug. V. 1624. Fol. *rar.* Bibl. Schwindel. p. 16.

des Cygnes Chevalier, Epitre a Don Quichotte de la Manche, Chevalier de Lions. Avec des remarques critiques, hiſtoriques et philoſophiques cet. S. l. et a. 4. *Satyra amarulenta rara.* Freytag Nachr. p. 213.

Cypriani Caecil. opera p. Io. Oxonienſ. Acced. Annales Cyprianici per Io. Ceſtrienſem, it. Opuſcula uulgo adſcripta

Digitized by Google

ſcripta Cypriano, it. Arnoldi Carnotenſis Opera. Oxon. e theatro Sheldon. 1682. *Editio rara.* Bibl. Woog. p. 56.

Cyrilli Alexandrini opus inſigne in Euangelium Iohannis: a Ge. Trapezontio traductum: opera Iodoci Chlichtovei. Pariſ. 1508. Fol. min.

— Theſaurus XIV. libros complectens et de conſubſtantialitate filii et ſpiritus S. cum patre diſſerens, Trapezontio interprete. ib. 1513. Fol. med. *Vtraque rara.* Schnizers Kirchenbibl. V. Anz. p. 42. VI. p. 43.

— commentarii in Leuiticum XVI. libris digeſti. In quibus uarios ſacrificior. antique Legis ritus primum ad allegoricum ſenſum accommodat cet. Pariſ. 1521. Fol. *Perrar.* Pray l. p. 319.

— de animae deceſſu, deque eius altera uita ſermo. C. Vtſino Velio interprete cet. Viennae 1521, 4. min. *perrar.* Denis Buchdr. Geſch. p. 224.

— commentarii in Euangel. Iohannis. Baſ. 1548. Fol. *rar.* Pray l. p. 319.

— Predigten und Schrifften. Durch Melchior Ambach verteutſchet. Nurnb. 1553. Fol. *Verſio rarior.* Pray l. p. 318.

D.

Dalechamps Iac. chirurgie françoiſes. Paris 1610, 4. *rar. nec Lindenio neque Hallero uiſus.* Bibl. Thomaſ. II. p. 317.

Dallaeus Io. de uſu patrum. Gen. 1655. *rar.* Catal. Schwindel. p. 94.

— ds poenis et ſatisfactionibus humanis, ib. 1649, 4.

— de duobus Latinorum ex unctione ſacramentis, confirmatione et extrema unctione, ib. 1659. 4.

Dallaeus Io. de unctione et confirmatione. Gen. 1659, 4.

— de auriculari Latinor. confeſſione, ib. 1661, 4.

— de cultibus religioſis Latinor. ib. 1671, 4. *Singula rara.* Catal. Schwindel. p. 95. Bibl. Thomaſ. I. p. 246.

Dalvin Fr. Steph. de poteſtate Epiſcopor. Abbatum aliorumque Praelatorum praeſertim regularium, nec non Abbatiſſarum. Pariſ. 1607, 8. *rar.* Bibl. Thomaſ. I. p. 172.

Damaſceni B. Theologia IV. libris explicata: I. De ineffabili diuinitate. II. De creaturarum geneſi. III. De iis, quae ab incarnatione usque ad reſurrectionem Chriſti. IV. De iis, quae poſt reſurrectionem usque ad univerſalem reſurrectionem. Pariſ. 1512. Fol. *Editio prima perrara.* Pray I. p. 321.

— Opera omnia, quae quidem extant, maxima parte hactenus non uiſa. Gr. et Lat. item Ioann. Caſſiani Eremitae - libri aliquot. Baſ. 1575. Fol. *rar.* Pray l. c.

Dantiſci Ioann. de noſtrorum temporum calamitatibus Sylua. Bonon. 1529, 4. *Libellus perrar.* Pray l. p. 324.

Dares Phrygius. Hiſtoria Troiana ſecundum Daretem Phrygium. In fine: Finit Dares phrygius in Hiſtoria Troiana. Additis in Fine pulcherrimis tribus carminibus ſ. hymnis Aurelii prudencii poete chriſtiani. S. l. et a. 4. *Editio rariſſ.* Lengnichs Beytr. I. p. 28.

Datus Auguſtin. nouus denuo correctus: et in elegantiarum praeceptis per litteras capitales perpulcre diſtinctus. Lyptzk. 1605, 4. *Libellus perrar. Leichio incognitus.* Hummels Nachr. I. p. 402.

Debrödy Io. Refutatio Logodaedalor. Ioannis Fabritii, Sam. Pomarii et Iſ. Zabanii. Caſſou. 1670. 12. *Libellus in ipſa Hungaria infrequens.* Pray l. p. 325.

Decreta ſynodalia dioeceſ. Auguſtanae. Diling. 1610, 4. *rar.* Catal. Schwindel. p. 122.

Decre-

Digitized by Google

Decretalium ſexti libri in Concilio Lugdunenſi per Bonifacium VIII. editi compilatio ſummariis: diuiſionibus: caſibus longis: ac quibusdam aliis additionibus illuſtrata. Clementis Papae quinti conſtitutiones --- Extrauagantes Decretales cet. Lugd. 1508. Fol. *Editio perrara.* Schnitzers Kirchenbl. zu Neuſt. V. St. p. 41.

Deliberatio de reformatione religionis chriſtianae per Miniſtros Euangelicos introducta, a ſtudioſis quibusd. iuuenibus ex Daniae ac Norwagiae regnis — propoſita Profeſſoribus academiae Hafnenſis a. 1602. d. 1. Oct. Cracouiae 1606, 16. *Libell. infrequens* Pray l. p. 328.

Delphini Ioan. Opus eximium -- uniuerſum fere negotium de Eccleſia inter Patres orthodoxos et Proteſtantes controuerſum perſpicua ſerie complectens in III. libros digeſtum. Venet. 1552, 8. *Opuſculum rarum.* Pray l. p. 330.

Del Re ſ. Delrii Ant. dell antichita Tiburtine in Roma 1611, 4. *Liber rar.* latine T. VIII. Graevii theſauri inſertus. Schwindels Vorber. zu Trechſels Ioh. Kirchh. p. 239.

Demoſthenis opera Graeco - Latina, uariis lectionibus adaucta, annotatt. illuſtrata per Hieron. Wolfium. Baſil. 1572. Fol. *Editio rara.* Pray l. p. 330.

Deſcriptio vera Caeſarianor. per Italiam, tum Florentiae, tum Vrbis Romanae. expugnationum, caſuum itinerarior. qui feliciter Caeſarianis ceſſerunt. Vienn. 1527, 4. *rar.* Denis Buchdr. Geſch. p. 349.

Deſcription anatomique de divers animaux diſſequez dans l' Academie Royale de Science, accompagnez de leurs ſceletes et repreſentez en fig. gravées avec obſervations, a Paris 1682. *Perrar.* Bibl. du St. Philippe II. p. 147.

Deuarii liber de graecae linguae particulis. Romae 1588, 4. *Editio originalis rara.* Bibl. anon. Norib. p. 96.

Devay

Digitized by Google

Devay Matth. disp. de statu in quo sint beator. animae post hanc uitam ante ultimi iudicii diem. Item de praecipuis articulis christ. doctrinae. His addita est expositio examinis, quomodo a Fabro in carcere sit examinatus. S. l. et a. 4. *Libell. perrar.* Pray l. p. 331.

Deyron Gr. les antiquitez de la ville de Nismes. Nismes 1663, 4. *rar.* Bibl. anon. Hag. p. 110.

Diaconi Pauli de orig. et gestis Regum Longobardor. Libb. VI. Cum indice et argumentis. Paris 1514. Fol. *Edit. originalis rara.* Zapf Merkwürd. p. 215.

Diallacticon uiri boni et litterati de ueritate natura atque substantia corporis et sanguinis in Eucharistia. S. l. 1557, 8. *rar.* Bibl. Thomas. I. p. 260.

Dialogus etlicher Personen vom Interim cet. S. l. 1548, 4. *rar.* Catal. Schwindel. p. 158.

— contra impia Canysii dogmata de sacramento eucharistiae compositus et Viennae Austriae in ualuis templi S. Stephani V. Id. Maii affixus. M. D. LV. S. l. et a. 4. *rariss.* Pray l. p. 332.

— s. Hübsch argument, redfragen und antwort dreyer Personen, nemlichen aines Curtisanen, aines Edelmanns, und aines Burgers nit allayn kürtzweylich sunder vast nutzlich zů lesen und zů heren. Alles D. M. L. (D. M. Luthers) leer betr. S. l. et a. 4. *Perrar.* Pray l. c.

Diassorini Iac. domini Doridos, electi a Turcis patria et ditione cet. Encomium Mataei Flaccii graecis uersibus. Item carmen de parentib. uita, morib. rebus gestis eiusd. Flaccii, autore Noha Bucholcero. S. l. 1558, 4. *rar.* Pray l. p. 333.

Diaz Gabr. grandezas y maravislas de la Ciudad de Roma. Madrid 1687. Fol. *rar.* Bibl. du St. Philippe I. p. 159.

Dictionarium graecum, ultra Ferrariensem aeditionem locupletatum. Cyrilli opusculum de dictionib. quae accentu uariant.

Digitized by Google

uariant. Ammonius de ſimilitud. dictionum. De re militari ueter. libell. graecus, incerto autore. Orbicii de ordinibus exercitus cet. opera Valent. Curionis. Baſ. 1519. Fol. *Liber rariſſ.* Schnizers Kirchenbibl. zu Neuſt. VI. Anz. p. 65.

Dictys Cretenſ. et Daretis Phrygii de bello Troiano hiſtoria. Declamationes III. Libanii Sophiſtae. Lugd. ap. Ant. Gryph. 1569, 12. *Edit. rara.* Iahn III. p. 79.

Diego annales del regno de Valencia. Valencia 1613. Fol. *rar.* Bibl. anon. Hag. p. 38.

Diepolds Sermon -- von der rechte Euangeliſche meſſ, vnd von der berayt'ng zu dem Tiſch gottes, von dem troſt der ſterbend. Menſchen cet. Vlm 1522, 4. *Scriptum rar.* Iahn I. p. 83.

Digeſtum infortiatum -- additis Concordantiis iuris canonici. Opera Franc. Fradin impreſſoris. Lugd. 1516. *Edit. perrara.* Schnizer VI. Anz. p. 48.

Diodori Siculi hiſtoriar. Libb. VI. cum indice uocum. Pariſ. 1506, 4, *Editio rariſſ. Fabricio incognita.* Bibl. anon. Hag. p. 129.

— Libri duo, Primus de Philippi Regis Macedoniae -- alter de Alexaandri filii rebus geſtis. Vtrumque latinitate donauit Angelus Coſpus Bononienſ. cet. Vienn. 1516. Fol. *rariſſ.* Denis Merkwürd. d. Garell. Bibl. p. 263.

— hiſtoriar. libri aliquot, qui extant, opera et ſtudio Vinc. Obſopoei in lucem editi. Baſ. 1539, 4. *Editio rara.* Pray l. p. 335.

Diogene Laertio. Impreſſ. Bonon. 1495. Fol. *Verſio perrara.* Iahn III. p. 19.

Diogenis Laertii de uita et moribus Philoſophor. Libri X. nuper ad uetuſti Graeci Cod. fidem accuratiſſime caſtigati cet. Baſ. 1524, 4. *Editio infrequentior.* Pray l. p. 337.

Dioge-

Digitized by Google

Diogenis Laertii de uitis Philoſophor. ex interpret. et cum nott. Th. Aldobrandini. Rom. 1594. Fol. *Edit. rara.* Bibl. Schalbruch. I. p. 16.

Diomedis luculentiſſimum grammatices opus. Phoce de nomine et uerbo compendium. Priſciani Epitome. Cepri de limata latinitate libellus. Aegretii de orthographia — ſermonis. Donati de barbariſmo cet. Seruius in Donat. Sergius in eund. Probi grammatici aurea inſtituta. Mediol. 1513. Fol. mai. *Liber rariſſimus.* Schnizers Kirch. Bibl. VI. Anz. p. 43.

Dionis Nicaei Rerum Romanar. a Pomp. Magno ad Alexandr. M. Epitome, graece, ex edit. Xiphilini. Lutet. apud Rob. Steph. 1551, 4. *Edit. rara.* Bibl. anon. Hag. p. 129.

Dionyſii Afri periegeſis ſ. Ritus orbis Ruffo Avieno interprete. Vienn. 1508, 4. *Edit. rara.* Denis Buchdr. Geſch. p. 19.

— de ſitu orbis Gr. Lat. ex verſione Rhemnii Fannii Palaemonis. Ferrar. 1512, 4. *Editio rara.* Pinelli I. p. 354.

Dionyſii Carthuſiani contra Alcoranum et Sectam Mahometicam Libb. V. Col. 1533. Fol. *rar.* Pray I. p. 340.

Dionyſii Areopagitae Opera omnia. Argent. 1502. Fol. *Editio rara.* Pray I, p. 338.

— coeleſtis Hiararchia, Eccleſiaſtica, Hierarchica, Diuina nomina. Myſtica theologia. Ignatii undecim Epiſtolae. Polycarpi epiſtola una. Dionyſii diuini hymni: de intellectualib. et ſenſibilibus: Theologicae informationes de anima cet. Pariſ. 1515, Fol. *Edit. rara.* Pray I. p. 338.

— Opera omnia, quae extant. Vna cum eiusd. uitae ſcriptorib. nunc primum gr. et lat. coniunctim edita. Acceſſerunt G. Maximi ſcholia - et Ge. Pachymerae paraphraſis in Epiſtolas - opera Petri Lanſſelii. Lutet. 1615. Fol.

Diony-

Digitized by Google

Dionyſiii Areopagitae Opera omnia cum ſcholiis S. Maximi et paraphraſi Pachymerae a Balthaſare Corderio latine interpretata et notis theologicis illuſtrata, Gr. et Lat. Antuerp. Plant. 1634. Fol. *Vtraque editio rara.* Pray I. p. 340.

Dioſcoridis de materia medica Libri VI. Eiusd. de uenenatis animalib. Libb. II. -- Index omnium plantar. animalium, metallor. cet. Graece. Venet. in aedib. Aldi 1518, 8. mai.

— idem opus: interprete Marcello Vergilio. Eiusd. Vergili in hoſce Dioſcoridis libros commentarii doctiſſimi --- collatis aliorum interpretum uerſionibus cet. gr. et lat. Col. 1529. Fol.

— idem a Hermolao Barbaro translatum, cum Io. Bapt. Egnatii annotamentis cet. Venet. 1516. Fol.

— idem a Marcello Virgilio latinitate donatum, cum eiusd. commentationib. nuper quam diligentiſſime ex ſecunda interpretis recognitione recuſum cet. Florent. 1523. Fol.

— idem Io. Ruellio interprete, una cum Hermolai Barbari corollariis. et Marci Vergilii in ſingula capita cenſuris, adiecto indice duplici. Argentor. 1529. Fol.

— idem Io. Ruellio interprete, Singulis cum ſtirpium, tum animantium hiſtoriis ad naturae aemulationem expreſſis imaginibus -- ultra millenarium numerum adiectis cet. Additis etiam annotationib. per Gualterum H. Ryff. Frf. ſ. a. (ſecund. praef. 1543) Fol.

— Libri VIII. graece et lat. Caſtigationes in eosdem libros. Pariſ. 1549, 8. *Harum omnium editt. quaedam ſunt rarae, quaedam rariſſimae.* Pray I. p. 340 -- 343.

Directorium Miſſe. Maynz 1508. Fol. *Lib. rarior, Maittairio ignot.* Pfeiffers Beytr. p. 274.

A Diſcourſe of Free Thinking. Lond. 1713, 8. mai. *Edit. prima rariſſ.* Iahn I. p. 1849.

Diſ-

Digitized by Google

Diſcours ſur la liberté de penſer. Lond. 1714. *Verſio rara.* Iahn l. c.

— merveilleux de la Vie, actions et deportements de Cathar. de Medicis Reyne Mere, declarant les moyens qu'elle a tenus pour uſurper le gouvernement du Royaume de France et ruiner l' Eſtat. S. l. 1575, 8. *Edit. prima rariſſ.* Freytags Nachr. p. 89.

Diſcurſus inter Polygamum et Monogamum de polygamia, autore Aletophilo Germano. Prodit iam lat. cum cautione praefat. et nott. marginalib. Chriſtiani Vigilis. S. l. 1673, 4. *Scriptum iam rarum*, auctore Pol. Lyſero. Iahn I. p. 626.

Diſputatio de Suppoſito, in qua plurima hactenus inaudita de Neſtorio tanquam Orthodoxo et de Cyrillo Alexandrino, aliisque Epiſcopis Epheſi in ſynodum coactis tanquam haereticis demonſtrantur. Frf. 1645, 8. *Scriptum rariſſ.* Iahn I. p. 1283.

Ditmari Epiſcopi Merſeburg. Chronicon, ex edit. Reineri Reineccii. Frf. ſ. a. Fol. *rar.* Cat. Schwindel. p. 25.

Dolce Lud. la transformation, con la Tavola delle Favole. In Venet. 1555, 4. *rar.* Pray l. p. 344.

— dialogo, nel quale ſi ragiona delle qualità, diuerſità, e proprieta di i colori, ib. 1565, 8. *Liber rariſſ.* Catal. du St. Philippe III. p. 178.

Doliansky Ioh. Diſcurs von des Menſchen Fall, d. i. warum Gott den Menſchen fallen laſſen cet. Magdeb. 1614, 4. *rar.* Catal. Schwindel. p. 134.

Donati Grammatici ſ. ut alii uolunt, Lactantii, argumenta conpendiaria in fabulas potiores Ouidianae metamorphoſeos, diligenter, et caſtigate impreſſa. Sylua item Camilli Paléotti Bononienſis cui Titulus Amor. Viennae 1513, 4. *rar.* Denis Buchdr. Geſch. p. 250.

Donati

Digitized by Google

Donati Marcelli, de variolis et morbillis Tractatus, a nullo antea editus. Eiusd. de radice - Mechiocan. Mantuae 1569, 4. *perrar.* Pray I. p. 345.

— de medica historia mirabili Libri VI. ib. 1586, 4. *perrar.* Pray l. c.

Dousae Iani pro Satyrico Petronii Arbitri Praecidaneorum Libri III. Lugd. Bat. 1583, 8. *Libellus infrequens.* Pray l. p. 346.

— Epodon ex puris iambis Libri II. ib. 1584, 8. *rar.* Bibl. anon. Hag. p. 271.

Draconitis Ioh. von der Sundflut und dem kasten Noah. S. l. 1549. Fol.

— von des Weibs Saamen. S. l. 1550. Fol.

— Gottes Verheisfungs Figure, Gesichte von Christo und der Christenheit, aus Mose und allen Propheten cet. S. l. 1550. Fol.

— Malachias. Lipf. 1564. Fol.

— Ioel. Viteb. 1565. Fol.

— Zacharias. ib. 1565. Fol. *Omnia huius auctoris scripta sunt rariora.* Catal. Schwindel. p. 25. 26.

Dresseri Matth. Vngnadische Chronika, darinnen der Herren Vngnaden Ankunfft, Aufsbreitunge und Ritterl. Thaten verzeichnet werden von 1147 an bifs 1601. Leipz. 1602, 4. *rar.* Hummels Nachr. I. p. 310.

Druget Sigism. de Homona, Nucleus rerum Hungaricar. S. l. 1681, 12. *Libell. in Hungaria raro obuius.* Pray l. p. 347.

Dubraui Roderici libellus de componendis epistolis. Vienn. f. a. et 1511, 4. *Editt. rarae.* Denis Buchdr. Gesch. p. 51. 305.

Duchat Yves histoire de la guerre sainte faite par les François et autres Chrestiens pour la delivrance de la

Digitized by Google

Iudée, et du S. ſepulcre. Paris 1620, 8. *rar.* Biblioth. anon. Hag. p. 248.

de Duisburg Pet. chronicon Pruſſiae continuat. per C. Hartknoch. Ien. 1659, 4. c. figg. *rar.* Catal. Schwindel. p. 111.

Duni Thadd. Franc. Cigalini, Ioannisque Pauli Turriani, Medicor. it. Hieron. Cardani -- diſputationum per epiſtolas Liber unus. Cui acceſſit de Hemitritaeo ſ. de febri ſemitertiana libellus eod. Duno auctore. Tig. 1555, 8. *Liber minus obuius.* Pray l. p. 350.

Durandi Guil. Rationale diuinor. officior. Argent. 1501. Fol. Lugd. 1512. 1515. 1518. Fol. min. *Editiones perrarae, Maittairio incognitae.* Zapfs Merkwürdigk. p. 467. 68.

E.

Eberlins Ioh. Leben und Schriften uid. Literar. Muſeum I. p. 363. ſqq. *quae omnia rara.*

De Eccleſiaſtica et Politica Poteſtate Liber unus. 1612. Iuxta exemplar Pariſiis excuſum. S. l. 4. *Libell. perrar.* Pray l. p. 352.

Echo chriſtiana et catholica: hoc eſt reſponſio et repercuſſio, qua blaſphemiae, maledicta, et conuicia Lutherana, quibus in unam ſanctam -- Romanam Eccleſiam -- Lucifuga Lutheranus, ordinis Praedicator. Magiſtri, et Steph. Iairi fictis ſub nominib. impegit, reuerberantur. S. l. 1616, 8. *Scriptum perrar.* Pray l. p. 353.

— uocalis, ſine nomine, non omine Nympha, ſ. peregrinis e uallibus Echo. Cordate S. l. 1661, 4. *Libellus plane infrequens.* Pray l. p. 354.

— abſurditatum Vlrici de Nefeld bleſa: demonſtrante Valeriano Magno. Cracouiae 1646, 8. *Editio parum obuia.* Pray l. p. 355.

Digitized by Google

Eckii Ioh. Chryſopaſſus ſ. de materia praedeſtinationis Centuriae VI. Auguſt. Vind. 1514. Fol. Pray l. p 355.

— Orationes tres: I. De nobilitate literis exornanda, et laude Marchionum Brandenburgenſ. II. De fidei chriſt. amplitudine ultra reliquas infidelium ſectas. III. De Germania exculta contra Grillos. Ad uenerand. P Chunrad. Abbatem Caeſarienſ. Fpiſtola de profectione Eckii ad Bononiam et diſputatione per eum habita cet. Aug. V. 1515, Riederers Nachr. III. p. 49.

— ad criminatricem Martini luders Wittenbergen. offenſionem. Super iudicio iuſtiſſimo facto: ad articulos quosdam per minoritas de obſeruantia Reuerendiſſimo Epiſcopo Brandenburgen. oblatos reſponſio. Ex Ingolſtat. 1519, 4. Riederer l. c. p. 448.

— defenſio aduerſus inuectiuas Ritianas ad Generoſum D. Maximilianum ex baronibus Zeuenbergiis Hiſpaniar. regis oratorem. Ex Ingolſtat. 1519, 4. Riederer l. c. p. 444.

— Enchiridion locor. communium aduerſus Lutheranos. Landshuti 1525, 4. et S. l. 1527. *Vtraque editio rara.* Pray l. p. 356.

— Articulos 404. partim ad diſputationes Lipſicam, Baden. et Bernen. attinentes, partim uero ex ſcriptis pacem eccleſiae perturbantium extractos, coram diuo Caeſare Carolo V. Rom. Imp. cet. -- offert ſe diſputaturum Io. Eckius. Aug. Vindel. 1530, 4. Riederer l. c.

— chriſtenliche vnderricht Mit grund der gſchrifft, wider die angemaſsten ſetzer vnd angeber, vermainter Newer Kirchen-Ordnung, Jüngſt in der obern Marggrafſchafft vnd Nürmberger gebiet, im tauſent fünffhundert vnd drey vnd dreyſſigſten Jar, Ausſgangen. Ingolſtat 1533. Fol. Riederer IV. p. 457.

Eckii Ioh. Commentarius ſuper Aggaeo Propheta. Textum habes Hebraeum, Graecum et Latinum. Commentarius

Digitized by Google

ex eccleſiaſticis patribus, ex Iudaeor. rabbinis, ex nouatoribus quibusdam decerptus. Salingiaci 1538, 8. Liter. Muſeum II. p. 323.

— Schuzred wider A. Hoſander an den Nürnbergiſch. Rath. S. l. 1540, 4. Catal. Schwindel. p. 133.

— Iudenbüchlein. Ingolſtadt 1541, 4. Catal. Schwindel. l c. *Pleraque Eckii ſcripta ſunt rariſſima.*

L'Ecole de l'homme, ou Parallele des Portraits du ſiecle et des Tableaux de l' Ecriture Sainte III. Parties. A Paris 1752. *Liber peſtilens, publice combuſtus, cuiusque auctor multatus eſt carcere.* Iahn I. p. 1857.

Edelingi Ioach. itinera Saxonicum, Boemicum, Auſtriacum cet. quae cum Praeceptore ſuo, D. Dauide Chytraeo, in Auſtriam uocato -- confecit. Roſt. 1572, 8. *Libellus perrar.* Hummels Nach. I. p. 227.

Edelmann Ioh. Chriſt. bereitete Schläge auf der Narren Rücken, d. i. wohlgemeinte Warnung vor denen, allen Spöttern des lebendigen Gottes, bevorſtehenden Strafen cet. S. l. 1738. *rar.* Iahn I. p. 1874.

Egeſippi hiſtoriographi inter ſcriptores eccleſiaſticos uetuſtiſſimi, de rebus a Iudaeor. principibus in obſidione fortiter geſtis, deque excidio Hieroſolymorum -- Libri V. Diuo Ambroſio Mediolanenſi epiſcopo interprete cet. Col. 1530. Fol. *Editio rara.* Pray l. p. 356.

Eiſengreins unſere liebe Frau zu Alt-Oetting. Ingolſt. 1581, 8. *rar.* Bibl. anon. Norib. p. 214.

de Eliaco Petri, Epiſcopi Cameracenſ. Tr. ſuper libros Metheorum de impreſſionib. aeris et de his, que in prima, ſecunda, atque tertia, regionib. fiunt cet. Argentor. 1504, 4. *Editio admodum rara, Maittairio non uiſa.* Pray l. p. 358.

Elias, der durch die gottloſe Verführer und Babels-Pfaffen

Digitized by Google

fen -- in göttlichen Eifer entbrannte chriſtlihhe *Elias.* Gedr. in Philadelphia 1703, 8.

— deſſelben kurtze Erörterung, worinnen der Verfall und verkehrte Art des ſogenannten heutigen Chriſtenthums meiſtentheils beſtehe cet. ibid. 1703, 8. *Libri paradoxi rari.* Iahn I. p. 1378. 79.

Elixir Ieſuiticum ſecunda cura et parte augmentatum, una cum uaticinio Hildegardis Ieſuitis accommodato. Pars I. authore et collectore I. L. W. (Weidnero) S. l. et a. 12. *rar.* Freytags Nachr. p. 67.

Emotte Petri Catholicae fidei profeſſio primum in utriusque Teſtamenti, deinde ſanctor. Patrum, qui primis duobus eccleſiae ſeculis floruerunt, teſtimoniis confirmata. Pariſ. 1578, 8. *Liber infrequens.* Pray I. p. 358.

Emſers Hier. Quadruplica auf Luters jungſt gethane Antwurt ſin reformation belangend. Leyptzk. 1521, 4. Iahn I. p. 60.

— Verantwurtung auff das kezeriſche Buch Andres Carolſtats von Abthwung der Bilder cet. S. l. 1522. Iahn I. p. 59.

— bekenntnis, das er den Tittel auff Luthers ſendbrieff an den König zu Engelland gemacht, vnnd das yhm Luther den verkert vnd zu mild gedewt hat. S. l. 1527, 4. Riederers Nachr. II. p. 83.

— bedingung auff Luters orſten (erſten) widerſpruch. S. a. et l. 4. Pray l. p. 359.

— ludus in captum Emſeranum. Wittemb. 1521, 4. Pray l. c. *Omnia Emſeri rariora ſunt.*

Emyle Paul hiſtoire et chroniques de France de l' Origine des François et leur venues es Gaules. Paris 1602. Fol. *rar.* Bibl. anon. Hag. p. 40.

Enarrationes uetuſtiſſimor. Theologor. in Acta quidem Apoſtolor. et in omnes D. Pauli et Catholicas Epiſtolas

ab Oecumenio: in Apocalypſin uero ab Aretha Caeſareae Cappodociae Epiſcopo magna cura collectae, Iohanne Hentenio interprete. Selecta quae d. fragmenta ex D. Epiphanio, Theodoreto --- Remigii Antiſiodorenſ. Epiſcopi luculentiſſima in XI. poſteriores Prophetas enarratio. Antuerp. 1545. Fol. *Edit. rarior.* Pray l. p. 361.

Encelii Chrph. de re mathematica: h. e. de origine, uarietate et natura corporum metallicor. lapidum, gemmar. atque allarum, quae ex fodinis eruuntur, rerum, ad medicinae uſum deſeruientium Libri III. Frf. 1557, 8. *Infrequens.* Pray l. p. 362.

Enenckel Ge. Acac. de priuilegiis iuris Libb. III. Frf. 1606, 4.

— de priuilegiis militum et militiae Libri II. et de priuilegiis ueteranor. Liber unus, ib. 1607. 4. *Vtrumque ſcriptum raro obuium.* Pray l. p. 362.

Ennii Q. fragmenta, quae ſuperſunt, conquiſita, diſpoſita et explicata ab Hieron. Columna. Neap. 1590, 4. *Edit rariſſ.* Bibl Schalbruch. p. 151.

— Eadem collecta, compoſita et illuſtrata a Paulo Merula. Lugd. B. 1595, 4. *rar.* Bibl. Schalbruch. p. 152.

Entſchl eſung der hierinn benannten Fürſten, und Fürſtenbothſchafften uff ſant Iohannes Baptiſten tag Anno etc. XXIIII. (1524) Zu Regenſpurg verſamelt, zu handthabung chriſtenlichs glaubens, und Evangeliſcher leere. Wider die undertrucker, und anfechter derſelbeu. S. l. et a. *Script. perquam rar.* Pray l. p. 363.

Eobanus Heſſus. Narratio de H. Eob. Heſſo, comprehendens mentionem de compluribus illius aetatis doctis et eruditis uiris, compoſita a Ioach Camerario. Epiſtolae Eobani Heſſi ad Camerarium et alios quosdam — cum quibusd. Camerarii et aliorum ſcriptis. Norimb. 1553, 8.

Eoba-

Digitized by Google

Eobanus Heſſus. Libellus alter, epiſtolas complectens Eobani et alior. quorund. doctiſſimor. uiror. cet. Lipſ. 1557, 8.

— Tertius libellus epiſtolarum Eobani Heſſi et aliorum cet. Editus autore Ioachimo Camerario, ib. 1561, 8. *Collectio rariſſime integra obuia.* Hummels Nachr. III. p. 507.

Ephrem Syri ſermones, ex interpretat. Ambroſii Camaldulenſ. In Sacra Eremo ſ. Mariae de Ruah in Agro Patauino 1585, 8. *rar. ob locum impreſſionis.* Pinelli I. p. 60.

Epicteti Enchiridion, in quo ingenioſiſſime docetur, quemadmodum ad animi tranquillitatem -- perueniri poſſit, cet. Claudiopoli 1585, 8. *Edit. admodum rara.* Pray I. p. 363.

Epiphanii Opera omnia in duos Tomos diſtributa. Dionyſ. Petauius ex ueteribus libris recenſuit, latine uertit, et animaduerſionibus illuſtrauit Gr. et Lat. Pariſ. 1622. Fol. *Editio rarior.* Pray I. p. 363.

Epiſtola Ornatiſſimi cuiusdam Viri, De rebus Gallicis, ad Stanislaum Eluidium. Et ad hanc de iisdem rebus Gallicis reſponſio. S. l. 1573, 4. *rar.* Freytags Nachr. p. 118.

Epiſtolae antiquiſſimae ac ſacris inſtitutionib. plenae. Clementis, Anacleti et Euariſti, Ro. Pont. Dionyſiii item Areopagitae et Ignatii Antiocheni Epiſcopi. Martyrum Chriſti Clementis V. Anacleti III. Euariſti Epiſtolae II. Dionyſii I. Ignatii I. Colon. 1526, 4. *Perrar.* Pfeiffers Beytr. p. 472.

— obſcuror. uirorum ad D. M. Ortuinum Gratium, attico lepore refertae, denuo excuſae et a mendis repurgatae. Quibus ob ſtili et argumenti ſimilitudinem adiecimus in calce dialogum mere feſtiuum cet. Voll. II. S. l. 1556, 12. *Editio rara.* Meuſels literar. Magaz. I. St. p. 38.

Digitized by Google

Epiſtolae Indicae. Louanii 1566, 8. *Liber infrequens.* Pray I. p. 365.

— clarorum uiror. ſelectae de quam plurimis optimae, ad indicandam noſtrorum temporum eloquentiam. Nunc demum emendatae, auctae, ſummaque diligentia excuſae. Col. 1569, 8. *Libell. rar.* Pray I. p. 365.

— Eccleſiaſtarum Remonſtrantium in Belgio, de praedeſtinat. cet. Lugd. B. 1617, 4. *rar.* Catal. Schwindel. p. 146.

Epiſtole Magni Turci. Ex Liptzk. 1488, 4. *Edit. perrara.* Iahn II. p. 201.

Epiſtres Francoiſes des perſonnages illuſtres et doctes à Monſieur Ioſeph Iuſte de la Scala. a Harderw. 1624, 8. *rar.* Bibl. Schalbruch. II. p. 121.

— Veneriennes de l'Esclave ſortuné privé de la Court d'amours, nouvellement faictes et compoſées par lui, avecques toutes les Oeuvres par lui reveuës et corrigées cet. a Paris 1532, 8. *Editio rara.* Freytags Nachr. p. 281.

Eraſmi Roterod. Collectanea adagior. ueterum. Ex ſecunda recognitione. Argent. 1509, 4. Schnizers Kirchenbl. V. Anz. p. 49. Pray l. p. 369.

— odarum ſpiritualium liber. ib. 1513, 4. Pray l. p. 369.

— lucubrationes uariae, edente Nicol. Gerbellio. ib. 1517, 4. Pray l. p. 368.

— Querela pacis undique eiectae, profligataeque. Eiusd. declamatio de morte. Cum quibusdam aliis. Baſil. 1517, 4. Pray l. p. 368.

— Epigrammata. Baſ. 1518, 4. Pray l. p. 367.

— Auctarium ſelectarum aliquot epiſtolar. ad eruditos et horum ad illum. ib. eod. 4. Pray l. c.

— de ratione ſtudii, ac legendi interpretandique Authores opuſculum, ib. eod. 4. Pray l. p. 369.

Eraſmi

Digitized by Google

Eraſmi Inſtitutio principis chriſtiani, ſaluberrimis referta praeceptis, ab eodem recognita. cum aliis nonnullis eodem pertinentibus, ib. 1519. 4. Pray l. p. 372.

— Enchiridion militis chriſtiani -- cui acceſſit noua mireque utilis Praefatio. Et Baſilii in Eſaiam commentariolus eodem interprete. Cum aliis. Argentor. 1519, 4. Schnizer Kirchenbl. VI. Anz. p. 72.

— ratio ſ. methodus compendio perueniendi ad ueram Theologiam. Paracleſis, i. e. exhortatio ad ſanctiſſimum ac ſaluberrimum chriſtianae philoſophiae ſtudium. Baſil. 1520, 4. Schnizer l. c.

— ad reuerend. in Chriſto p. (patrem) et illuſtrem principem Chriſtophorum epiſcopum Baſilienſem epiſtola apologetica, de interdicto eſu carnium deque ſimilibus hominum conſtitutionibus. Aug. Vindel. 1522. Pfeiffers Beytr. p. 481.

— de libero arbitrio Diatribe ſ. collatio. Primum legito, deinde iudicato. ib. 1524, 8. Pray l. p. p. 371.

— modus orandi Deum, opus nunc primum et natum et excuſum typis. S. l. 1525, 8. Pray l. c.

— detectio praeſtigiarum cuiusdam libelli Germanice ſcripti ficto authoris titulo, cum hac inſcriptione: Eraſmi et Lutheri opiniones de coena domini. Baſil. 1526, 8. Pray l. c.

— de recta latini graecique ſermonis pronunciatione dialogus. Eiusd. dialogus, cui titulus Ciceronianus ſ. de optimo genere dicendi, cum aliis nonnullis. His acceſſere Iacobi Ceratini de litterar. ſono libellus. Aldi Manutii de uiciata uocalium ac diphthongor. pronuntiatione πάρεργον. Ant. Sabellici de lat. linguae reparatione dialogus. Colon. 1529, 8. Pray l. p. 367.

— de ciuilitate morum puerilium, ab authore recognitus. Viennae 1557, 8. Denis Buchdr. Geſch. p. 545.

Digitized by Google

Eraſmi Epiſtolae aliquot ſelectae de rebus cognitu dignis quarum nulla fuit antehac excuſa. Baſ. 1534, 4. Pray l. p. 367.

— Eccleſiaſtae: ſiue de ratione concionandi Libri IV. Opus recens, nec antehac a quoquam excuſum, ib. 1535. Fol. Pray l. p. 371.

— apologia ad eximium uirum Iacob. Fabrum Stapulenſ. Diſputatio Fabri aduerſus ſuperiorem annotat. Eraſmi Roter. ex eiusdem Fabri commentariis in I. Cap. Epiſtolae ad Hebraeos. Argent. ſ. a. 4. Pray l. p. 370.

— ad reuerendiſſ. Moguntinenſium praeſulem: atque illuſtriſſimum principem, Epiſtola: non nihil D. Mart. Lutheri negotium attingens. S. l. et a. Pfeiffers Beytraege p. 483. *Omnia Eraſmi ſcripta ante operum eiusd. collectiones excuſa rariora ſunt ac rariſſima.*

Erklerung warhaftige aus grundt der Heiligen Schrifft, von des Herren Ieſu Chriſti Gottheit. Rakau 1593, 8. *Confeſſio Socinianor. rara.* Iahn I. p. 2440.

Erläuterung und Widerlegung der Bäpſtiſchen Gloſs über das zu Lauingen gedruckte Predicantiſche Gebet. S. l. 1615. *rar.* Bibl. Thomaſ. I. p. 163.

Degli Errori populari d'Italia Libb. VII. Verona 1585, 4. *rar.* Bibl. Thomaſ. II. p. 82.

Erwegung curioſe der Worte Moſis Gen. VI, 2. Da ſihen die Söhne Gottes, wie die Töchter der Menſchen ſchön waren und nahmen ihnen Weiber aus allen, die ſie erwehlten. Amſt. 1727, 4. *Scriptum rarum*, auctore Fr. Mercur. Helmontio iun. Iahn I. p. 375.

L'Eſcole des filles, ofte Schoole voor de jonge Dochters. Waer in geleert word de kunſt der Vryery verdeelt in versheyden Leſſen, reden, en Zeden der jonge Dochters. Vyt het Francoys in onſe Nederlandſche Tael gebracht

bracht door D. V. W. t' Amſterd. 1737, 8. *Liber ſotadicus rarus.* Iahn I. p. 477.

d'Eſtaing Louis uid. Canons ſynod.

Eſterhazy Pauli, totius orbis Thaumaturgae icones B. Virginis Mariae cum breui ſingularum enarratione. Hungarice. Tirnau 1690, 4. *Etiam in ipſa Hungaria infrequens.*

Etteriani Hug. de haereſi a Graecis imputata Latinis. Baſil. 1543, 4. *rar.* Pray l. p. 374.

Euangelia der IV. Euangeliſten auſs der Tranſslation Eraſmi von Roterdam ynſs deutſch gebracht. Leipſsgk durch Wolffg. Stoeckel ſ. a. 8. *Verſio admodum rara.* Riederers Nachr. I. p. 134.

— der IV. Euangeliſten, auf das klärlichſt aus der neuen Translation verteutſcht. Augſp. 1502, 8. *Verſio rara.* Bibl. anon. Norib. p. 211.

— Quattuor iam denuo ab Eraſmo Rotero: Recognita, emendata ac liberius uerſa, non ſolum ad Graecor. ueritatem, uerum etiam ad multorum utriusque linguae codicum: eorumque ueterum ſimul et emendatorum fidem: conſultis probatiſſimis auctoribus cet. Lipſ. 1520, 4. *Verſio perrara.* Freytags Nachr. p. 21.

— der vier Euangeliſten auff das clärlichſt auſs der newen translation verdeutſcht. Darinn furnemlich all vnſer gebet vnd Zeignuſs vnſer ſäligkeit vns furgebildet: vnd das ewig wort gottes, dardurch wir allein ſälig werden, angezeygt. Augſp. 1522, 8. min. *rar.* Riederers Nachr. I. p. 146.

— Liber Sacroſancti Euangelii De Ieſu Chriſto Domino et Deo noſtro -- Diui Ferdinandi Rom. Imperatoris deſignati iuſſu et liberalitate, characteribus et lingua Syra, Ieſu Chriſto uernacula, diuino ipſius ore, conſecrata et a Iohanne Euangeliſta hebraica dicta, ſcriptorio prelo diligenter

genter expreſſa. Vienn. 1557, 4. *Verſio admodum rara.* Denis Merkwürd. d. Garell. Bibl. p. 523.

Euangelium das heilig Matthei aus kriechſer Sprach, vnd bisweilen aus des hochgelerten hern Eraſmi von Roterdam translacion vnd durch den wirdigen doctorem Iohannem Langium von Erffurt -- yns deutſch gebracht, wilches zu gotlicher ere beſchirmung der warheit, vnd den warhafftigen chriſten, nutz vnd ſeligkeit yres lebens tzu beſſerung geſchehen iſt. S. l. 1521, 4. *Verſio rarior.* Riederers Nachr. I. p. 251.

— Iohannis des gotlichen Cantzlers vnd geliebten Iungers vnſers herren Ieſu Chriſti, Durch den wirdigen vnd hochgelarten hern Nicol. Krumpach -- allen Chriſtglaubigen menſchen nutzlich vnd tröſtlich zu leſen. Leypſgk. 1522, 4. *Verſio rarior.* Riederer l. c. p. 264.

— Matthaei et Marci lingua uenedica. Budiſſ. 1670, 4. *rar.* Bibl. Thomaſ. I. p. 5.

De Euchariſtiae ſacramento habita diſputatio in celeberrima uniuerſitate Oxonienſi in Anglia. Tig. 1557, 8. *Edit. rara.* Pray l. p. 377.

Euclidis Elementorum Geometricor. Libri XV. cum expoſitione Theonis in priores XIII. a Barthol. Veneto latinitate donata: Campani in omnes: et Hypſiclis Alexandrini in duos poſtremos. His adiecta ſunt phoenomena, Catoptrica ei Optica: deinde protheoria Marini et Dati. Poſtremo vero opuſculum de Leui et ponderoſo hactenus non uiſum. Baſil. 1536. Fol. *Liber iuſrequens.* Pray l. p. 378.

— Elementor. Libri XV. ab Angelo Caiano. Gr. Ital. Romae 1545, 8. *perrar.* Pinelli I. p. 313.

Eugippii hiſtoria ante annos circiter MC. ſcripta. Qua tempora quae Attilae mortem conſequuta ſunt, occaſione uitae S. Seuerini illuſtrantur. Ex biblioth. S. Emmerami Regi-

Digitized by Google

Reginoburg. nunc primum edita, cum ſcholiis. Aug. Vindel. ad inſigne pinus 1595, 4. *Editio perrara.* Zapfs Merkwürd. p. 424.

Euripidis Tragoediae XVIII. Graece. Baſ. 1551, 8. *Edit. infrequens.* Pray l. p. 380. Bibl. anon. Hag. p. 264.

— Hecuba. Latine facta Eraſmo Roterod. interprete. S. l. et a. 4. *Edit. rara.* Pray l. p. 379.

— Hecuba et Iphigenia in Aulide in latinum translatae Eraſmo Roterodamo interprete. Eiusd. Ode de laudibus Britanniae, Regisque Henrici VII. ac regiorum liberor. eius. Eiusd. Ode de ſenectutis incommodis cet. Viennae 1511, 4. *Edit. rara.* Denis Buchdr. Geſch. p. 60.

In Euripidis Tragoedias ſcholia antiqua, edita ab Arſenio, Archiepiſcopo Monembaſiae, Gr. Venet. apud Iuntas 1534, 8. *Edit. rara.* Bibl. Schalbruch. II. p. 78.

Euſebii hiſtoria eccleſiaſtica: et Eccleſiaſtica hiſtoria gentis Anglor. uenerabilis Bedae: cum utrarumque hiſtoriar. per ſingulos libros recollecta capitulor. annotatione. Arg. 1514. Fol. *Edit. rariſſ.* Schnizers Kirchenbibl. VI. Anz. p. 46.

— hiſtoria eccleſiaſtica etc. Baſil. 1522, Fol. *Edit. rara, Maittairio non memorata.* Pray l. p. 382.

— Socratis, Sozomeni, Theocriti et Euagrii gr. et lat. cum uerſione et notis Henr. Valeſii et nouis obſeruationib. Guil. Reading. Cantabrig. 1720. Fol. *Editio apud nos rara.* Bibl. Woog. p. 225.

— Beſchreibung von dem leben vnd ſterben des heyligen Hieronymi. Weliche Beſchreibung ſonſt Sannt Hieronymus geſchefft oder Teſtament genant wirdet -- durch einen ſondern Liebhaber Sancti Hieronymi aus dem Latein in das Teutſch getzogen. Nürenberg 1514, 4. *Perrar.* Panzers annal. p. 365.

Euſebii

Euſebii Chronicon -- infinitis membris emendatum, exactiusque conformatis et adiectis multis, quibus antehac caruerat, annis perfectum cet. Baſil. 1536. Fol. min. *Editio rara.* Pray I. p. 381.

— de demonſtratione euangelica Libb. X. et de praeparat. euangelica libri XV. graece. Lutet. Pariſ. ex offic. Rob. Steph. 1545. Eol. *Editio perrara.* Pray I. p. 283.

— de euangelica praeparatione a Georgio Trapezuntio e graeco in latinum traductus, opus cuique fideli non ſolum utile, uerum etiam iucundum, ac perneceſſarium, nouiſſime impreſſum. et exactiſſime emendatum cet. Hagenoae 1522, 4. *Editio rara, Maittairio ignota.* Pray I. p. 383.

Euſtachii Barthol. Opuſcula anatomica, adiectae ſunt annotationes horum opuſculor. ex Hippocratae collectae. Venet. 1563, 4. *rariſſ.* Bibl. Thomaſ. II. p. 147.

Εὐχολόγιον graece. Venet. 1666, 4. *Editio perrara.* Bibl. Thomaſ. I. p. 504.

Examen edicti de pace religionis ſeruanda in Germania inter Romanae et Auguſtanae Confeſſ. ſtatus. Mirandulae 1617, 4. *Scriptum rarum.* Bibl. Thomaſ. I. p. 163.

Exceptiones Legum Romanorum cum tractatu actionum. earundemque longinquitate. Argentor. 1500, 4. *Liber prorſus infrequens.* Pray I. p. 385.

F.

Fabii Herciniani litura ſ. caſtigatio Cancellariae Hiſpanicae, a Ludouico Camerario Excancellario Bohemico, Exconſiliario Heidelbergenſi etc. inſtructae. Brugghouii 1623, 4. *Liber infrequens.* Pray I. p. 390.

Fabri Iac. Stapulenſ. artificialis introductio in decem Ethicor. libros Ariſtotelis. Adiuncto familiari commentario Iod. Clichtovei declarata. Leonardi Aretini Dialogi de mori-

Digitized by Google

moribus cet. Iac. Fabri introductio in Politicam. Xenophontis dialogus de Economia. Argentor. 1511, 4. Schnizer Kirchenbibl. VI. Anz. p. 36.

Fabri Iac. Etliche Sermonn von dem hochwirdigen Sacrament warens leib vnd plut Christi, geprediget zu Prag in Behem auff sandt Wencelsberg. Wienn. 1528, 4. Denis Buchdr. Gesch. p. 266.

— Sermones aliquot salubres aduersus nepharios et impios Anabaptistas habiti apud Morauos, in Conuentu Znoimensi. Vienn. 1528, 4. Denis l. c. p. 267.

— Etlich sermon von den Acht Seligkeiten. Geprediget in der hohen Stifft zu Speyer auf dem Reichstag. ib. eod. 4. Denis l. c. p. 274.

— Epistola ἀπολογητικη de inuocatione et intercessione beatissimae -- Mariae, Angelorum, Euangelistar. Apostolor. Martyrum et aliorum electorum dei contra Ioann. Oecolampadium cet. ib. eod. Denis l. c. p. 275.

— Sermones consolatorii habiti ad plebem eius, ac Christi milites, super immanissimi Turcorum Tyranni altera imminente obsidione inclytae urbis Viennensis. ib. 1532, 4.

— Sermones pro Sacrosancto Eucharistiae Sacramento, sub typo Archae foederis et mannae de coelo habiti. Viennae 1533, 4.

— Sermones ab hystoria patientissimi Iobis habiti. Viennae 1533, ib. 1533. 4.

— Commentaria in Epistolas Catholicas. Antuerp. 1540, 8. Pray l. p. 391. *Pleraque Iac. Fabri scripta sunt rarissima.*

Fabricii Georgii antiquitatis aliquot monumenta insignia ex aere, marmoribus, membranisque ueteribus descripta atque collecta. Argentor. 1549, 4. et auctiora ib. 1560, 8. *Editiones rarae.* Pray I. p. 396.

— Ioannis Dantiscani, specimen Arabicum, quo exhibentur ali-

aliquot ſcripta Arabica, partim in proſa, partim ligata oratione compoſita, iam primum in Germania edita, uerſione latina donata cet. Quibus acceſſit iudicium de ſoluto dicendi genere Arabum proprio, ut et coronis de poeſi Arabica. Roſt. 1638, 4. *rar.* Pray l. p. 397.

Fabricii Laurentii Lexicon Syriacum. Wittenb. 1612, 4. *rar.* Catal. Schwindel. p. 152.

— de Teramo, delle alluſioni, Impreſſe et emblemi ſopra la uita, opere et attioni di Gregorio XIII. Pontifice Maſſimo Libb. VI. in Roma 1588, 4. *Liber infrequens.* Pray l. p. 398.

Fagii Angeli Sangrini, Diui Benedicti in agro Mantuano Abbatis carminum de pietate in Deum Diuosque libri III. Venet. 1570, 4. *Liber perrar.* Pray l. p. 398.

— Pauli iſagoge in linguam hebraeam. Conſtantiae 1543, 4. *Editio rarior.* Pray l. p. 398.

Faille Ioan. della, theoremata de centro grauitatis partium circuli, et ellipſis. Antuerp. 1632, 4. *Lib. infrequens.* Pray l. p. 398.

Faitani Ioh. Sciſenbergenſis Tumultus. Vienn. 1560, 4. *rar.* Denis Buchdr. Geſch. p. 613.

Falconiae Probae, Virgilio-Centones. Brunsuici 1516, 4. *Editio rariſſ. Fabricio incognita.* Braunſchw. Anz. 1747. 5. St. p. 93.

Fallopii Gabr. Tract. de medicatis aquis atque de foſſilibus; Idem de ſimplicib. medicamentis purgantibus. Venet. 1564. 66, 4. *rariſſ.* Bibl. anon. Hag. p. 91.

de Farnad Nicol. Compendioſa quidem: nec minus lectu ioconda deſcriptio vrbis Hieruſalem: atque diligens omnium locorum terre ſancte in hieroſolymis adnotatio cet. Viennae ſ. a. 4. *Liber rariſſimus, ab omnibus itinerarior. ſcriptoribus praetermiſſus.* Denis l. c. p. 312.

Farrago

Digitized by Google

Farrago Elogiorum et Epithaphiorum Iac. And. Schmidelini, cognomento Volaterrani, Apoſtoli Vbiquitatis. Oeſtropoli 1590. *Liber rarus.* Bibl. Woog. p. 186.

Fauchet Claude Origines des Dignitez et Magiſtrats de France. Paris 1606, 8,

— Origines de Chevaliers, Armoiriers et Heraults d'Armes; enſemble Ordonance, Armes et Inſtruments deſquels les François ont anciennement uſé en leurs guerres Paris 1606, 8. *Vtraque rara.* Bibl. anon. Hag. p. 235.

Fauſti Laur. Erklärung des Herzogl. Sächſiſch. Stammbaums. Dreſsd. 1588, 4. *rar.* Catal. Schwindel. p. 135.

Fazelli Thom. de rebus Siculis decades duae, nunc primum in lucem editae. His acceſſit totius operis index locupletiſſ. Panormi 1558. Fol. *Edit. prima rariſſ.* Zapfs Merkwürd. p. 250.

le Febure Memoires ſur l' origine des maiſons et duchez de Lorraine et de Bar-le-Duc. Paris 1642. Fol. *rar.* Bibl. anon. Hag. p. 43.

de Fenelon. Refutation des erreurs de Benoit de Spinoſa. par M. de Fenelon, par le Lamy et par le Comte de Boullainvilliers, avec la vie de Spinoſa, ecrite par Iean Coleurs. Bruxelles 1731. 12. *Libellus perrarus ſuppreſſus.* Pinelli V. p. 170.

Feneſtella L. de Ro. Magiſtratibus: nitori tandem natiuo reſtitutus, mille fluentibus ulceribus curatis, induſtria doctiſſimi Ioannis Camertis -- cum loccrum omnium annotationibus. Viennae 1510, 4. 1523. *Editiones rarae.* Denis Buchdr. Geſch. p. 29. Pray l. p. 401.

— de Romanor. Magiſtratibus. Romae 1515, 4. *Liber perrar.* Pray l. p. 401.

de Feodis ſ. Feudis ac de ordinatione placitationis et de

Digitized by Google

Vrbani Beneficio per aphorismos distinctus. Colon. 1570. *Liber rariss.* Braunschw. Anz. 1749. 5. St. p. 84.

Feri Ioh. Enarrationes in Genesin. Louan. 1564, 8. *rar.* Catal. Schwindel. p. 370.

— in Ecclesiasten Salomonis Annotationes. Mogunt. 1550, 4. *rar.* Catal. Schwindel. p. 69.

— in Sacrosanctum Iesu Christi Domini nostri Euangelium secundum Ioannem piae et eruditae iuxta catholicam doctrinam Enarrationes, pro concione explicatae Anno Domini 1536. Moguntiae. Accessit operi Eiusd. diui Ioannis Apostoli Epistola prima, item pro concione -- enarrata Moguntiae in summa aede. Mogunt. 1550. Fol. *Editio prima rarissima.* Denis Merkwürd. *d. Garell.* Bibl. p. 496.

Fernelii Ioan. Ambiani, Medicinae libri VII. ad Henricum II. Galliar. reg. Lugd. 1551, 8. *rar.* Pray I. p. 402.

Ferrarii I. B. de florum cultura. Libri IV. Romae 1633, 4. c. figg. *Liber rarus.* Bibl. anon. Hag. p. 91.

— Sigismundi Commentarii de rebus Vngaricae Prouinciae Sac. Ord. Praedicatorum Partibus IV. et Libris VIII. distincti. Vienn. 1637, 4. *Liber in ipsa Hungaria rarus.* Pray I. p. 402.

Ferreoli Locrii Chronicon Belgicum ab anno CCLVIII. ad annum usque M. D. C. continuo perductum Tomi III. Atrebati 1616, 4. *Liber rariss.* Bibl. anon. Hag. p. 121.

Ferri Alf. de ligni sancti multiplici medicina et uini exhibitione Libb. IV. Basil. 1538, 8. *Edit. rara.* Pray I. p. 402.

Feurzeug Christenlicher andacht. Nürnb. 1539. 8. *Libellus rarior.* Riederers Nachr. II. p. 435.

Feyrabend Sigm. Geschlechter Buch: darinn der löblichen kaiserl.

Digitized by Google

kaiſerl. Reichs-Statt Augſpurg ſo vor fünff hundert vnd mehr Iaren hero, daſelbſt gewonet, vnd biſs auff acht abgeſtorben, auch deren ſo an der abgeſtorbnen ſtat eingenommen vnd erhöhet worden ſeyn. Deſsgleichen mit was Perſonen die Röm. Keg. May. am dritten Auguſti im M. D XLVIII. Iare ain new Regiment Von Rath und Gericht -- beſetzt hat, ſampt aines jeden Geſchlechts Wapen cet. Frf. 1580. Fol. *rar.* Hummels Nachr. I. p. 406.

Ficinus Marſil. das Buch des lebens, von dem geſunden vnd langen leben der rechten artzneyen. Von dem Latein erſt nüw zu tütſch gemacht durch Iohanem adeulphum, vnd anderwert emendirt vnd gebeſſert cet. Strasb. 1508. Fol. *Perrar.* Panzers Annal. p. 297.

Fierae Bapt. coena notis illuſtrata a Carolo Auantio. Patauii 1649, 4. *rar.* Catal. Schwindel. p. 94.

Fileſaci Io. Selecta Libri III Paris 1621, 4. *Liber rariſſ.* Bibl. Woog. p. 91.

Le quatre Fils Aymon. a Paris 1521, 4. *rariſſ.* Bibl. anon. Hag. p. 141.

Filippe Barthol. Tract. del conſcioy de los conſcieros de los principes. Edit. 2da. Turino 1589, 4. *rar.* Catal. Schwindel p. 132.

de Firmara Henr. explanata paſſio domini. Oppenheym ſ. a. c. figg. 4. *rar.* Catal. Schwindel. p. 171.

Firmi Ge. S. I. et C. F. Volkmanni Philoſophia peripatetica, Auſtriacor. Caeſarum ſymbolis adumbrata. Prag 1673, 4. c. figg. *rar.* Catal. Schwindel. p. 173.

Flacchio Genealogie de la maiſon de la Tour. III. Tomes. Bruxel. 1709. Fol. *rar.* Bibl. Woog. p. 387.

Flacci Verrii quae extant: et Sex. Pomp. Feſti de uerbor. ſignificatione libri XX. cum uetuſto bibliothecae Farneſianae exemplari nuper edito collati. In eos libros Ant.

Digitized by Google

Auguſtini annotationes ex edit. Veneta. Ioſ. Scaligeri caſtigatt. recognitae ex Pariſienſi, Fuluii Vrſini notae ex Romana. Apud Petr. Santandr. 1593, 8. *Editio rara.* Pray l. p. 404.

Fleiſchman Pet. von Puntzelvicz, Kurze und aigentliche beſchreibung des zu Regenſpurg in diſem 94. Jar gehaltenen Reichſtag, ſambt einverleibten Kay. Hofſtadts, und corrigirten Tittulars, auf der Kay. Mtt. und deren Erb Konigreich und Landen, auch aus Steyr, Karndten und Crain, hohe und nidere officir, Regiments Rath und diener --- Zugleich was die Churfürſten und Fürſten, Grauen --- auf diſem Reichſtag bey ſich gehabt cet. Regenſp. 1594, 4. *rar.* Pray l. p. 406.

Flinsbachii Chunmanni, confirmatio chronologiae, atque locorum difficilium, qui in tota computatione occurrunt, expoſitio, una cum coniecturis extremi iudicii. Arg. 1552, 8. *rar.* Pray l. p. 406.

Flori Lucii Libri hiſtoriarum Quatuor a Cuſpiniano caſtigati cum indice. Vienn. 1551. kal. Iulii. 4. it. eod. a XII. Cal. Aug.

— Bellorum Romanor. Libri Quattuor ex uetuſtiſſimo Exemplari nouiſſime: ac diligenter recogniti. ib. 1511. X. Cal. Auguſti 4. *Editiones perrarae.* Denis Buchdr. Geſch. p. 51. 53. Pray l. p. 407.

— Bellorum Romanor. Epitomes Libri IV. Ioannis Camertis in eosdem libros quatuor annotationum libellus. Sexti Rufi uiri Conſularis de tribus Romanor. imperandi generibus, deque Romani imperii acceſſione libellus, eiusdem Camertis opera illuſtratus. Vienn. 1518, 4. *Edit. rara.* Pray l. p. 408.

Florouantis Octau. Vitidarium illuſtrium poetar. Hagen. 1517, 8. *Edit. rara.* Pray l. c.

Floydi

Digitized by Google

Floydi Ioan. Monarchiae eccleſiaſticae ex ſcriptis M. Ant. de Dominis cet. Col. 1622, 8. *Liber non fasile obuius.* Pray l. c.

Fludd Rob. ad epiſtolicam Petri Gaſſendi Theologi exercitationem reſponſum. In quo inanes Marini Merſenni Monachi obiectiones querelaeque ipſius iniuſtae, immerito in Rob. Fluddum adhibitae, examinantur atque auferuntur: ſeuerum ac altitonans Franciſci Lanouii iudicium refellitur, et in nihilum redigitur: erronea Principiorum Philoſophiae Fluddanae detectio, a Gaſſendo facta, corrigitur, et aequali iniuſtitiae trutina ponderatur cet. Frf. 1633, 8. *Scriptum rar.* Iahn I. p. 169.

Foeniſecae Io. opera. Aug. Vindel. 1515, 4. *perrar.* Catal. Schwindel. p. 131,

de Foix Paul lettres eſcrites au Roi Henri III. Paris 1628, 4. *rar.* Bibl. anon. Hag. p. 117.

Fondatori dell' Ordine delle Ieſuati. in Roma 1558. *rar.* Bibl. anon. Hag. p. 71.

Fontani Iac. de bello Rhodio libri III. Clementi VII. Pont. Max. dedicati. Ad reuerendiſſ. Principem ac Dominum D. Albertum S. Rom. Eccleſiae Cardinal. Moguntinenſemque Epiſcopum cet. ut deliberet non modo de bello Turcico, ſed etiam de ſanandis Eccleſiaſticis diſſenſionib. Phil. Melanchtonis exhortatoria Epiſtola. Hagen. 1527. 4. *Edit. rariſſ.* Zapfs Merkwürd. p. 386.

Fontanini Iuſt. uid. Catalogus bibl. imperialis.

Fontanus Nic. de quaeſtione: an manus transfixae pares ferendo corpus independulum. Amſt. 1643. c. figg. 4. *rar.* Catal. Schwindel. p. 100.

Fontidonii Pet. pro Sacro et oecumenico Concilio Trident. aduerſus Io. Fabricium Montanum, oratio. Col. 1563. 8. *Editio perrara.* Pray l. p. 410.

Forgats Michael. L. B. de Ghymes oratio de magnitudine, regia uirtute. Wittebergae 1588, 4. *rar.* Pray l. c.

Forliuienſis in primum Canonis Avicennae expoſitiones. S. l. et a. Fol. max. *Liber admodum rarus.* Pray l. p. 411.

Formula reformationis Eccleſiaſticae in Comitiis Auguſtanis anno M. D. LIX. quibusdam adiectionibus aucta et locupletata. Mogunt, 1559, 4. *rar.* Pray l. p. 412.

Fraccii Nouidii Ambroſii Sacrorum Faſtorum libri XII. cum Romanis conſuetudinibus per totum annum ſuisque cauſis, ac ſtellis et Numinum noſtror. introductionibus. Adhibitis XII. Menſibus XII. Apoſtolis, tutelis, rebus geſtis, nec non figuris, ac fabulis ad rem facientibus, a ſuis tenebris ad lucem, id eſt, Chriſtum reductis cet. Romae 1547, 4. *Opus rariſſ.* Pray l. p. 412.

Franck Sebaſt. ſchrifftliche vnd gantz gründliche *auſslegung* des 64. Pſalm, die falſchen Zungen, Propheten, Leerer, Lieger, Trieger, Gottsfeind vnd Erabſchneider betreffende, wie vnd mit was kunſt ſie ſich vnderſten vnd uben, Chriſtum vnd ſeine glider auſszureutten vnd zu vertilgen cet. Iahn l. p. 386.

— Von der Hoffnunge vnnd Liebe Gottes. Bibliſche ſchrifft, vnd Zeugknuſs der Altvätter, auch der Heyden bekenntnuſs. Frf. 1543, 8. Iahn I. p. 912.

— een ſtichtelijck Tractaet, van der Werelt, des Duyvels Rijck. Hirby ghevoecht de Ghemeynſchap der Heyligheu. Goude 1618, 8. Iahn I. p. 388. *Pleraque Franckii ſcripta paradoxa ſunt, ac rara.*

Franconii Matth. oratio ad clariſſimos Hungariae proceres, inter caetera ad commiſſionem Jll. Principis electoris Do. Ioachim Brandenburgenſ. S. l. et a. *Opella admodum rara.* Pray l. p. 417.

von Franckenberg Abrah. Gemma magica, oder Magiſches

Digitized by Google

ſches Edelgeſtein, das iſt kurze Erklärung des Buchs der Natur, nach deſſen ſieben groſsen Blättern, auff welchem beydes die Göttliche und natürliche Weiſsheit durch Gottes Finger hineingeſchrieben, zu leſen iſt. Amſt. 1688, 8. *Liber rarus paradoxus.* Iahn I. p. 917.

Freher Marqu. de legitima tutela curaque electorali Palatina. Heidelb. 1611, 4. *rar.* Catal. Schwindel. p. 155.

Fraihaitbrief Ettlich notturfftig, vnd ordnung über das Landgericht Hirſperg 1518. Fol. *rar.* Zapf Merkwürd. p. 190.

Freiheiten des lobl. haus vnd furſtenthumbs Obern vnd Nidern Bayren. von einem regirenden furſten von Bayrn auf den andern. gemeinen lannd. vernewt vnnd beſtettigt, die auch von Keyſern. vnnd Konigen. zugelaſſenn vnnd Confirmirt ſeinn. Münch. 1514. Fol. *Edit. rariſſima.* Panzers Annal. p. 367.

Frenorum noua et uaria exempla, quibus equus quilibet commode domari, inſtitui, et ad greſſum, reliquumque uſum corporis et oris apte informari poſſit. Lat. et Germ. Frf. 1546, 4. *Libellus infrequens.* Pray l. p. 420.

Freydanck. Augſp. 1513, 4. oblong. *Editio prima rariſſima.* Hummels Nachr. I. p. 195.

Fricii Andr. Libri III. quorum I. de peccato originis. II. de libero hominum arbitrio. III. de prouidentia et praedeſtinat. Dei aeterna. Eiusdem de Mediatore Libri III. Acceſſit narratio ſimplex rei notae, et eiusdem peſſimi exempli, ſimul et querela de iniuriis et expoſtulatio cum Stanislao Orichovio S. l. 1562, 4. *Scriptum rarius.* Pray l. p. 420.

von Friedberg neuer calviniſcher Modell des H. Römiſch Reichs. S. l. 1616, 4. *rar.* Bibl. Thomaſ. I. p. 163.

Digitized by Google

Fridaeuallis Hug. de tuenda ſanitate Libri VI. Antuerp. Plant. 1568, 8. *Infrequens.* Pray I. p. 423.

Friderici Ioannis Saxoniae ducis encyclica ad Bohemos. In fine: Datae Geitan IV. idus Martii a. 1547, 4. *Libellus perquam rarus.* Pray I. p. 420.

— Etzliche nötige Artickel zu forderung der Iuſticien dienſtlich, belangend 1542. Wittemberg. *rar.* Pray I. p. 421.

Friederichs Marggr. zu Baden, Bedenken, warum er der Formulae Concordiae nicht ſubſcribiret. Staffort 1599, 4. *rar.* Cat. Schwindel. p. 142.

— Daniel, ſchön geiſtreiches Buchlein -- daſs alle Chriſten von gröſten biſs zum kleinſten -- von Gott müſſen gelehrt werden, auch wie und welchergeſtalt ſolches geſchehe, und daſs man doch darneben das euſſerliche Zuſammenkommen vnd lehren nicht ſolle unterlaſſen: neben andern nützl. Puncten chriſtliches Glaubens cet. S. l. 1643, 4. *Lib. rariſſ. cuius auctor Schwenkfeldi ſectator fuit.* Iahn I. p. 394.

Fridlandus Ioann. Vera, et reale informatione dell' horrenda, et ſpaventevole rebellione dell' Gio Fridlando, et ſuoi adherenti conſpiratori, della qualita et dell' introdote machinationi di quella etc. compoſta per univerſal Governo, fedelmente tradotta dal Tedeſco in Italiano, et ſtampata con licenza di S. Sacr. Maeſt. in Vienna 1634 4. *Scriptum perrar.* Pray I. p. 423.

Froes Ludou. aliorumque Soc. Ieſu epiſtolae ex Iaponia in Europam miſſae. Col. 1582, 8. *Libellus admodum rarus.* Pray I. p. 425.

G.

Gabelmann Nic. Monomachiae Hungaro - Turcicae Libri II. Patauii 1590, 4. *Editio perrara.* Pray I. p. 427.

Guagini

Digitized by Google

Guagini Rob. de arte metrificandi libelli, omnibus ad poeticam anhelantibus tam iucundi, quam omnifariam fructiferi. Phorce 1506, 4. *Editio rara, Maittairio ignota.* Pray l. p. 429.

Galeni Claudii de temperamentis Libri III. Eiusdem de inaequali temperie libellus. Cum his Hippocratis iuramentum. Graece. Baſ. 1538, 8.

— de muſculorum motu libri II. cum ſcholiis in eosdem. Eiusdem Libri VII. de uſu partium corporis humani, pars in libris expreſſis intermiſſa. Hippocratis liber I. de medicamentis, per Ioan. Caium Britannicum. Baſ. 1544, 4. *Vtraque rara.* Pray l. p. 430. 31.

Gallica Monarchia, quae contra calumnias in Libello, cui titulus: Bibliotheca Gallo-ſuecica, intentatas, aſſeritur, et Europae ſalutaris futura oſtenditur. Anno 1649, 4. mai. *Libell. rarior.* Pray l. p. 433.

Galli Auſonii de miſera hominum uita Ecloga concinna. Vienn. 1511, 4. *Scriptum infrequens.* Denis Buchdr. Geſch. p. 56.

Gambarae Laur. Poematum libri III. ib. 1553, 8. *Libell. rarus.* Denis l. l. p. 507.

Garetii Ioan. de Sanctorum inuocatione liber, in quo orthodoxorum PP. teſtimoniis aſſeritur, Apoſtolicam eſſe traditionem, ſanctorum animas poſt mortem in coeleſti gloria Angelis eſſe ſimiles; noſtra non ignorare, pro nobis orare, a Deo exaudiri et a nobis inuocandos. Gandaui 1570, 8. *Liber rarus.* Pray l. p. 435.

Garnier Robert les Tragedies. a Rouen 1605, 8, *rar.* Bibl. anon. Hag. I. p. 278.

Garſiae Petri Determinationes magiſtrales contra Concluſiones Apologeticas Ioannis Pici Mirandulani Concordiae Comitis. Romae 1489. Fol. *Liber perrarus.* Pinelli III. p. 312.

Digitized by Google

Garuffii Ioſ. Malateſtae lucerna lapidaria, quae Titulos, Monimenta, Epitaphia, Inſcriptiones ac Sepulchra, tum Gentilium, tum Chriſtianorum Via Flaminii et Arimini ſcrutatur. S. l. 1691. 92, 4. *Liber rarus.* Schwindels Vorber. zu Trechſels Ioh. Kirchh. p. 166.

Gaſtii Ioh. Conuiualium Sermonum Tomi III. Baſil. 1554, 8. *rar.* Pinelli III. p. 312.

Gatinariae Marci Expoſitio ſuper Nono Almanſoris. Blaſii Aſtarii de febribus: Ceſaris Landulphi de febribus: Sebaſt. Aquilani de morbo gallico: Eiusd. queſtio de febre ſanguinis: Nicolai Leoniceni de morbo gallico cet. Venet. 1516. Fol. *Lib. rarus, a Maittairio omiſſus.* Pray I. p. 435.

Gaudenſis Iac. Erarium aureum poetarum, omnibus Latine Lingue cuiuscunque etiam facultatis fuerint, profeſſoribus accommodatum, imo et omnium poetarum ſine ipſis elucidatiuum. Denuo per auctorem ipſum accuratiſſime recognitum. Colon. 1501. (ſecund. praef.) 4. *rar.* Pray I. p. 436.

Gaudentii Pagan. Chartae palantes, ſ. oratoria et poetica. Florent. 1638, 4. *rar.* Catal. Schwindel. p. 132.

— de candore politico. Piſis 1646, 4. *rar.* Catal. Schwindel. p. 132.

Gaurici Luc. Prognoſticon ab incarnatione Chriſti Anno 1503. usque ad triceſimum quintum valiturum. Baſil. 1522, 4. *rar.* Pray I. p. 437.

Gayler uid. Keyſersberg.

Gebet vnd Betrachtungen des Lebens des mitlers gottes vnd des mentſchen vnſers herrens Ieſu Chriſti, von anfang ſeiner hailigen mentſchwerdung -- biſs in das end ſeines allerbitterſten ſterbens cet. Augſp. 1521, 8. *Libellus rarus.* Riederers Nachr. II. p. 421.

Gebot die Zehe erclert vnd vſsgelegt durch etlich hochberumbte

Digitized by Google

berumbte leerer, Vnd fragt der iünger den meiſter, der lert, wie man die gebot Gottes halten vnd ſich vor todſünden hüten ſol vnd darzu wie oder was man beten ſol das es allernützlichſt ſey, mit Vſslegung des Heiligen Pater no. Straſsb. 1516. Fol. *Edit. perrara.* Riederer l. c. p. 310.

Gebri Arabis Alchemia. De inueſtigatione perfectionis metallorum Liber I. Summae perfectionis metallor. ſ. perfecti magiſterii Libri II. Eiusd. de inuentione ueritatis, ſ. perfectionis metallor. Liber I. de fornacibus conſtruendis liber I. Norimb. 1541, 4. *Editio rarior.* Pray l. p. 439.

Gebuuileri Hieron. grauiſſimae ſacrilegii, ac contemtae theoſebiae ultionis, ethnicorum, Hebraeor. et Chriſtianor. ueriſſimis combrobatae exemplis ſyngramma. Ortum et originem imperialis Oppidi Hagenou, hactenus paucis notum, Liminaris huius libelli Epiſtola indicat. Hagen. 1528, 8. *Liber rarus.* Hummels Nachr. II. p. 181.

Gedancken freye -- über die bisherigen Streitſchrifften wider den Herrn Edelmann, ihm und ſeinen Gegnern zur Ueberlegung und der vernünfftigen Welt zur Beurtheilung vorgeleget von einigen unpartheyiſch. Liebhabern der reinen Wahrheit. S. l. 1747. *Liber rarus, fiſco addictus.* Iahn I. p. 1890.

Gelli Gio. Batt. Lettioni fatte ſupra varii luoghi di Dante et del Petrarca. Firenze 1555, 8. *perrar.* Catal. du St. Philippe III. p. 323.

Gellii Auli Noctes Atticae ex recognitione Philippi Beroaldi. Bonon. 1503. Venet. 1509. Fol. *Editiones rarae.* Hummels Nachr. I. p. 163. Schnizers Kirchenbibl. V. Anz. p. 47.

— Noctium Atticar. Libri XX. ſumma accuratione Ioannis Corne-

Cornelii Carnoten. ad recognitionem Beroaldinam repoſiti. Pariſ. 1512, 4. mai.

Gellii Noctes Atticae nuper omni diſcuſſa caligine micantiſſimae. Florent. cura arteque et ſumtibus Phil. de Giunta 1513, 8.

— Noctium Atticar. Libri XIX. Venet. in aedib. Aldi 1515, 8. *Editiones rarae.* Pray l. p. 440.

de G. Geminiano Ioh. ſumma de exemplis et ſimilitudinib. rerum. Venet, 1497, 4. *Editio rara.* Pray l. p. 440.

Gemiſti Ge. Plethonis, de rebus Peleponeſiacis Orationes II, interprete Guil. Cantero. Graece et Lat. Ex biblioth. Ioan. Sambuci. Antuerp. Plant. 1575. Fol. *rar.* Pray l. p. 441.

Gemmae Friſii, de radio aſtronomico, et geometrico liber. In quo multa, quae ad Geographiam, Opticam, Geometriam et Aſtronomiam utiliſſima ſunt, demonſtrantur. ib. 1545, 4. *Editio infrequens.* Pray l. p. 441.

— Franc. methodus rationalis nouiſſima, atque dilucidiſſima curandi bubonis, carbunculique peſtilentis. Graecii 1584, 4. *Liber infrequens.* Pray l. p. 441.

Genealogia und Chronica des durchlauchten, hochgebornen Königlichen und Fürſtlichen Hauſes der Fürſten zu Anhalt, Graffen zu Ballenſtedt, und Aſcanie, Herrn zu Bernburgk und Zerbſt, auff 1055. Iar in ſechs Büchern mit viel ſchönen alten Hiſtorien, Geſchichten und Fürſtlichen Wopen gezieret und beſchrieben. Mit einer Vorrede Phil. Melanthon. Leipz. 1556. Fol. *perrar.* Pray l. p. 441.

Gennadii Scholarii Patriarchae Conſtantinopolitani de ſynceritatae Chriſtianae fidei Dialogus qui inſcribitur περὶ τῆς ὁδῦ τῆς σωτερίας ἀνδρώπων. id eſt De uia ſalutis humanae. Viennae 1530, 8. *rar.* Denis Buchdr. Geſch. p. 290.

Gentil-

Digitized by Google

Gentillet Innocent. le Boureau du Concile de Trente. S. l. 1556, 8. *rar.* Catal. Schwindel. p. 419.

La Geomance du Sr. Chriſtoſl. de Cattan, avec le Roue de Pythagoras. a Paris 1577. *rar.* Catal. Schwindel. p. 117.

Georgieuits Barthol. Prognoma ſ. Praeſagium Mehemetanorum, Primum de Chriſtianorum Calamitatibus, deinde de ſuae gentis interitu, ex Perſica lingua in Latinum ſermonem conuerſum. Viennae 1547, 8. *Liber rarus et memorabilis.* Denis Buchdr. Geſch. p. 429.

Georgii Ioh. Icones Imperatorum Romanorum, Regum et Ducum quorundam ex antiquiſſima familia Boiarica oriundorum. S. l. 1617. Fol. *rar.* Catal. Schwindel. p. 24.

Georgii ſ. Ioris Dau. Handt-Boeckken: In holdende vele Godlüke trauhertighe Vaderlücke Vermannighen vnde leerungen: geſchreuen deur D. I. aen ſyne Kinderen, ſampt aen allen Godt-meenende liefhebberen der Waerhyt Chriſti, beyde Olden vnde Iunghen ſehr dienſtlyk cet. 2. Theile. S. l. et a. *rariſſ.* Jahn I. p. 1415.

Geraldini Ant. Bucolicon opus ſanctiſſimum atque eruditiſſimum, in quo poeta aeglogis XII. uitam Chriſti ſaluatoris, eiusque geſta, ut breuiter, ita ſummo artificio complexus eſt. Vienn. 1513. *Perrar.* Denis Buchdr. Geſch. p. 81.

Gerichtzordnung Imm Fürſtenthumb Obern vnd Nidern Bayern 1520. aufgericht. Münch. 1520. Fol. *Edit. perrara.* Zapfs Merkwürdigk. p. 187.

Germanii P. F. D. fabrica linguae arabicae cum interpretat. Latina et italica. Romae 1636. Fol. *rar.* Bibl. anon. Hag. p. 62.

Germanica pacis palma, ab Auſtriacis, Hiſpanis, Polonis, ſtudioſe ſemper culta, et a Gallis, Suecis, Anglis, mira technarum ac aſtutiarum mole deſtructa. Ratisbonae, poſtea

Digitized by Google

poſtea Caleti ad inſigne Galli poſt conualeſcentiam ſe uix, ac ne uix quidem conuerſuri. Viennae 1659, 8. *Scriptum rarum.* Pray I. p. 442.

Geronimo de la conception -- Emporio de Orbe Cadiz illuſtrada, Inveſtigazion de ſes antiquas grandezzas, diſcurrida en concurſo de el Imperio de Eſpana. Impreſſo en Amſt. 1690. Fol. *Liber rarus*, qui prolixe recenſetur in Labats Reiſen p. 88. ſqq.

Gerſon Ioh. de miſeria humana. Arg. 1505, 4. *Liber rarus, Maittairio ignotus.* Pray I. p. 443,

Geſatz vnd Ordnungen der ynzichten, Maleſiz, Rechten u. ſ. w. des landes der Grafſchafft tyroll. *Augſp.* 1506. Fol. *Liber rariſſ. plane fere incognitus.* Panzers Annal. p. 273.

Geſchlechter-Buch Augſpurg. uid. Feyerabend.

Geſpräch zwiſchen Socrates dem Ober-Aufſeher in dem Reiche der Geiſter, und dem letzt verſtorbenen Röm. Kayſer Carolus VI. Frf. 1742. *Scriptum rariſſ. ac nefarium.* Iahn II. p. 230.

Gewiſſens-Buch: von Proceſſen Gegen die Hexen an alle Hohe Obrigkeiten in Teudtſchland aus nothdringenden motiven geſchrieben. Inſonderheit den Räthen vnd Beicht-Vätern der Fürſten, den Inquiſitoren, Brandtmeiſteren, Richtern, Advocaten: Beichtväteren der Armen Beklagten und Gefangenen --- ſehr nützlich zu leſen --- teutſch überſezt durch Ioh. Seiferten. Brem. 1647, 8. *Verſio rara* libri: de cautione contra ſagas. Iahn II. p. 749.

van Gheyn Les planetes et ſignes du Zodiaque gravez en 44. planches. S. l. 4. *rar.* Catalog. du St. Philippe II. p. 163.

Ghirardocci hiſtoria di Bologna, nel quale ſi explicano le grandezze le conſigli, le guerre, le pace y fatti egregi

egregi di Citadini, II. Voll. Bologna 1596. Fol. *rar.* Catal. du St. Philippe I. p. 167.

Giftheils Ludw. Frid. Erkantnus. Dieſer Jetzigen Stadt Babel, welche in 3. theil getheilet vnd daſs Gott des obſchwebenden vnweſens halben in derſelbigen richten, wegen Errettung der Armen und Elenden Glaubigen und Auſserwehlten vnter ſeinen Leiblichen vnd Geiſtlichen Feinden Rache uben werde. S. l. 1644, 8.

— Abaddon oder Apollyon, den Koenig des Verderbens über die Heuſchrecken betreffend, Apoc. 9. durch welche der Sathan gleich einem heiſſiedenden Topff zum andernmal aus Mitternacht herfürgebrochen, das Vnglück von dannen aus dem Abgrund über die ſichere in Sünden ſchlaffende Leute zu bringen cet. S. l. et a. *Vtraque ſcripta, ſicut omnia hominis huius fanatici, ſunt rariſſima.* Iahn I. p. 419. 20. qui adhuc 71. libellos eiusdem adducit.

Gilberti Guil. Medici Londinenſ. Phyſiologia noua de magnete magneticisque corporibus, et magno Magnete, Tellure, ſex libris comprehenſa. Wolffg. Lochmans ſtudio aucta, et figuris illuſtrata. Sedini 1633, 4. *Perrar.* Pray l. p. 448.

Gilgengart ainer yetlichen Criſteliche ſel. Wann zu gleycher weyſs wie der lieblich gerauch der Gilgen des menſchen hertz groſſe freud bringt. Alſo bringen die haylſamen gebot der ſel des menſchen groſse freud vnd gnad gegen got. Augſp. 1520, 8. *Liber rarus.* Riederers Nachr. II. p. 416.

Glareani Henr. Iſagoge in Muſicen e quibusuis bonis authoribus latinis et graecis ad ſtudioſorum utilitatem multo labore elaborata. Baſ. 1516, 4. *Opuſculum rarum.* Pray l. p. 448.

Gohorii Iac. hiſtoria Iaſonis Theſſaliae principis de Colchica Velleris Aurei Expeditione, cum figuris aeneis ac verſi-

versibus Priscorum poetar. Paris 1563. Fol. oblongo. *rar.* Bibl. anon. Hag. p. 33.

Gomez Chrp. Elogia societatis Iesu, siue propugnaculum: Pontificum, Conciliorum, Cardinalium, Antistitum, nec non Imperatorum, Regum, Principum et aliorum uirtute, religione, omnique litteratura illustrium; etiam haereticorum testimoniis, qua expressis uerbo, qua scripto consignatis constructum et in III. Partes diuisum. Antuerp. 1677. Fol. *Liber haud facile obuius*, Pray l. p. 450.

Gonsalez Ant. Iosephi, de duplici uiuentium terra, Dissertatio. Magni Operis, quod inscribitur Epitoma geographico-historica ἀποσπασμάτιον. Lugd. Bat. ap. Elzeuir. 1650, 4. *Editio luculenta et rara.* Pray l. c.

Gore Thom. Catalogus in certa capita, seu classes alphabetico ordine concinnatus, Plerorumque omnium Authorum (tam Antiquor, tam Recentiorum) qui de re heraldica Latine, Gallice, Italice, Hispanice, Germanice, Anglice scripserunt: interspersis hic illic, qui claruerunt in Re Antiquaria et Iure ciuili, ea saltem parte, quae Heraldriae facem accendit. Oxon. 1674, 4. mai. Hummels Nachr. I. p. 341.

Gothofredi Iac. diatriba de Cenotaphio Geneuae 1634, 4. *Opusculum rarum*, Auctoris opusculis uariis Helmst. 1732. quoque insertum. Schwindels Vorber. zu Trechsels Ioh. Kirchh. p. 27.

Goulartii Sim. morum philosophia historica ex probatis scriptoribus collecta, iuxta Alphabeti seriem digesta, nunc primum edita. Excud. Iac. Stoer 1594, 8. *Liber infrequens.* Pray l. p. 452.

Goynaei Ioan. Bapt. Pyrrhanensis, Academici inflammati, de situ Istriae ad Pyrrhanensium adolescentum Academiam Liber unus. Item Dialogus, quod Philosophi, et Medici dogmatici Iurisconsultos praecedant. Paradoxum, quod

Digitized by Google

quod Latino potius, quam uulgari ſermone ſcribendum ſit. Aliud paradoxum, quod nobiliora ſint litterar. ſtudia rei militaris peritia. Poſtremo Ecloga Piſcatoria in Marci Vrſati Patricii Patauini obitum. S. l. et a. 8. mai. *Editio rara.* Pray l. p. 452.

Goynaei Epiſtola ad inuictiſſimum Romanor. Regem Ferdinandum a religione et pace miſſa. S. l. et a. 4. *Opella perquam rara.* Pray l. p. 453.

de Gradibus Matth. Practica nouiter correcta, cenſore praeſtantiſſimo phyſico Domino Hieron. Salio Fauentino. Venet. 1502. Fol. *Edit. rara, a Maittairio omiſſa.* Pray l. p. 454.

Graduale Paſſauienſe, Viennae 1511. *rar.* Denis Buchdr. Geſch. p. 61.

Gran: Gründliche und warhafftige Anzaygung, wie das Kuniglich Schloſs Gran in Hungern von den Türcken belegert, beſchoſſen und eingenommen iſt. S. l 1543, 4. *Scriptum rariſſ.* Pray l. p. 455,

Gratiani decretum cum multis noviter additis. uidelicet Arbore conſanguinitatis et affinitatis, caſibus litteralibus, diuiſionibus d. Archidiaconi, medullis gloſarum in marginibus poſitis cum earum tabula. Concordantiis biblie caractere textuali impreſſis. cum tabula omnium canonum et conciliorum. cum carminib. totam materiam decreti continentib. cum decreto abbreuiato inſuper et margarita decreti. Lugd. 1506. Fol. mai. *Editio rariſſ.* Schnizers Kirchenbibl. V. Anz. p. 32.

Graueri Alb. Bellum Ioh. Caluini et Ieſu Chriſti. Bartphae 1597, 4. *rar.* Catal. Schwindel. p. 175.

— argumenta de perſona Chriſti: de eodem articulo et ſimilibus controuerſis inter Theologos orthodoxos et Caluinianos propoſita in duobus diſtinctis colloquiis Kesmarci in arce habita, ad quae Sebaſtianus Lanius Caluiniſta

Digitized by Google

nihil ſolidi reſpondere potuit: quorum unum eſt habitum 5. Dec. anno 1595. alterum uero 29. Ian. anno 1596. Bartphae 1596, 8. *Scriptum rarius.* Pray l. p. 457.

Graut P. Erh. himmliſches Vademecum für alle chriſtliche Regenten auch hohe mittlere und gemeine Stands-Perſonen, auf ſpecial-Befehl des Fürſten und Herru Erneſt Auguſt Herz. zu Sachſ. Weimar gedruckt. Erf. 1739, 12. *rar.* Catal. Schwindel. p. 561.

Gregorii Magni Epiſtolarum Libri XII. — Glorioſiſſimi Doctoris Sancte Eccleſie Dei Gregorii huius nominis primi epiſtole preclariſſime ex Regiſtro ſui pontificatus accepte, diligentiſſimeque caſtigate: ac magna cum diligentia per Lazarum Soardum. Qui obtinuit a dominio Veneto anno domini M. D. III. quod nullus poſſit imprimere, nec inprimi facere in eorum dominio ſub pena cet. Venet. 1504. Fol. *Perrar.* Pray l. p. 457.

— Nazianzeni de amandis pauperibus ſermo. Eiusdem ad uirginem admonitorius. Eiusd. laudes Maccabaeorum. Interprete Io. Oecolampadio. Auguſt, Vind. 1519. *Edit. rara.* Pfeiffers Beytr. p. 478.

— Opera omnia. Iac. Billius Prunaeus, S. Michaelis in eremo Coenobiarcha, cum MSS. regiis contulit, emendauit, interpretatus eſt, una cum doctiſſimis Graecorum Nicetae Serronii, Pſelli, Nonii, et Eliae Cretenſis commentariis. Aucta eſt haec editio aliquammultis eiusdem Gregorii epiſtolis, nunquam antea editis, ex interpretatione Fed. Morelli. Gr. et Lat. Tomi II. Pariſ. 1630. Fol. *Editio rara.* Pray I. p. 459.

— Nyſſeni de uitae perfectione ſiue uita Moyſi, *Liber utiliſſimus*, per Gregorium Trapezuntium e Graeco in latinum conuerſus, et iam primum in ſolidioris doctrinae ſtudioſorum emolumentum, quam fieri potuit, caſtigatiſſima impreſſione uulgatus. Vienn. 1517, 4. Denis Buchdr. Geſch. p. 176.

Gregorii

Digitized by Google

Gregorii Nyſſeni, fratris Baſilii M. opera omnia, quae reperiri potuerunt, Graece et Latine, nunc primum ex MSS. Codicibus in lucem edita, et in II. Tomos diuiſa. Pariſ. 1615. Fol. *Editiones rarae.* Pray I, p. 460.

— Turonici Hiſtoriae Francorum Libri X. Quorum quarto duo capita praecipua ex MS. exemplari hac noſtra editione acceſſerunt. Appendix item, ſiue Liber XI. centum et decem annorum hiſtoriam continens, alio quodam authore, quorum gratia totum opus recudimus. Baſil. 1568, 8. *Editio rara*, Pariſina anni 1561. auctior. Pray I. p. 460.

Grellotii Ant. prodromus in B. Iohannis Apocalypſin. Lugd. B. 1675, 4. *rar.* Catal. Schwindel. p. 180.

Greſſmundi Theodor. iunioris Moguntini iucundiſſimus in ſeptem artium liberalium defenſionem dialogus. Liptzk. 1505, 4. *perrar.* Schnizers Kirchenbl. V. Anz. p. 30.

— Carmen de hiſtoria Violatae crucis. Et eius Vita. Cum interpretat. Hieron. Gebuileri. S. l. et a. 4. *rar.* Freytags Nachr. p. 210.

Gretſeri Iac. Libri V. apologetici pro vita Ignatii Lojolae, fundatoris Soc. Ieſu, edita a Petro Ribadeneira, contra calumnias cuiusdam Chriſtiani Simonis Lithi Miſeni Caluiniſtae. Ingolſtad. 1599. Pray I. p. 460.

— Libri III. de funere chriſtiano aduerſus ſectarios. Acceſſere Diſputationes II. altera de ſubterraneis animarum receptaculis contra Sectarios: altera de ſtatu beatorum. ib. 1611, 4. Schwindels Vorber. zu Trechſels Ioh. Kirchh. p. 29.

— Catalogus librorum, quos euulgauit usque ad Octobrem anni 1610. ib. 1610, 4. Pray I. p. 461.

— Praedicans heautontimorumenos, ſeu ſeptima pro diſciplinar. uſu lucubratio aduerſus Sectarios Logodulos, ib. 1613, 4. Pray I. c.

Digitized by Google

Gretſeri Diſputatio de uariis coelis, Lutheranis, Zwinglianis, Vbiquietariis cet. ib. 1621, 4. Pray I. c.

— rerum uariarum Libri III. poſthumi, quos ex eiusdem aduerſariis ſelegit Georg. Stengelius S. I. Theologus, ib. 1628. Pray l. c. *Omnia Gretſeri ſcripta ſunt rariora.*

Gretzingers Bened. vnüberwindlich Beſchirm-Büchlein von Haupt-Artickeln der göttl. Geſchrift. S. l. et a. 8. *rar.* Catal. Schwindel. p. 246.

de Greve Phil. in Pſalterium Dauidicum ter centum ac triginta ſermones uere aurei. Brixiae 1600. 8. *Liber infrequens.* Pray l. p. 461.

Grevenbruch Ger. Tragoedia Moſcouitica, ſ. de uita et morte Demetrii, qui nuper apud Ruthenos imperium tenuit, narratio ex fide dignis ſcriptis et litteris excerpta. Col. 1608, 8. mai. *Scriptum infrequens.* Pray l. p. 462.

Greulii Ioannis Menani hiſtoria diui Kiliani: Prius typis non uiſa Apoſtoli Francorum ſociorumque eius, uera et religioſa. Vienn. 1526, 4. *Perrarum et Actorum SS. collectoribus non uiſum.* Denis Buchdr. Geſch. p. 259.

Grotii Hug. interpretatio Arabica VI. Librorum de ueritate religionis chriſtianae. Auctore Eduardo Pocoke. Oxon. ſ. a. 8. min. *Verſio apud nos rara*, quia plurima in Orientem auecta ſunt. Iahn I. p. 1943.

— Liber de antiquitatibus reipublicae Batauae. Ex offic. Plant. 1610, 4. *rar.* Catal. Schwindel. p. 163.

— Votum pro pace eccleſiaſtica contra examen Andr. Riueti et alios irreconciliabiles. S. l. 1642, 8. *rar.* Pray l. p. 462.

Grunaei Sim. Baſilienſium monumentorum antigrapha. Lignicii 1602, 8. *Liber infrequens.* Pray l. p. 463.

Gruteri Lamb. funebris oratio in luctuoſam mortem ſacratiſſ. potentiſſimique Princ. Maximiliani II. Rom. Imp. Augu-

Digitized by Google

Auguſti etc. Sicut ab Authore Latine quidem conſcripta, ſed idiomate germanico habita pro concione fuit, finitis iam Ratisbonae Comitiis, in ampliſſimis Iuſtis, quae Rudolphus II. Rom. Imp. ſuo patri pietatis ergo peregit d. 7. Nou. a. 1576. Prag 1577, 8. mai. *Scriptum infrequens.* Pray I. p. 463.

Gryphii Oth. Wirtembergias. Hoc eſt illuſtriſſimor. inclytae Wirtembergiae et Tecciae Ducum familiae et in ea rerum memorabilium breues deſcriptiones Virgiliano carmine confectae. Ratisb. 1609, 4. *Liber infrequens.* Pray l. p. 464.

Guarini Veronenſ. Carmina differentialia a naeuis ac uerrucis, quibus perſcatuere, emuncta. Baptiſtae Guarini iunioris de docendi diſcendique modo opuſculum tam praeceptoribus, quam diſcipulis utile et perneceſſarium. Viennae 1515. 4. *Editio rara.* Denis Buchdr. Geſch. p. 127.

Guazzo Marci Cronica, nela quale ordinatamente contienſi l' eſſere di gli huomini illuſtri antiqui et moderni, le coſe et i fatti di eterna memoria degni, occorſi dal principio del mondo a queſti noſtri tempi. Prima editione. In Venet. 1553. Fol. *Liber perrar.* Pray I. p. 465.

Guethl Caſp. eyn ſelig new jar von newen und alten gezeyten. Nyemandt beſchwerlich, menigklich tröſtlich, wye dann ann yem ſelbſt lueſtig, alſo auch in heyliger Schriefft wol gegrundt, und faſt nutzlich. Erf. 1522, 4.

— Dialogus, oder geſprächbüchlein von aynem rechtgeſchaffen Chriſtenmenſchen, niemand beſchwärlich cet. S. l. 1522, 4. *Vtrumque ſcriptum perrarum.* Pray l. p. 465.

Guicciardini Franc. hiſtoriarum ſui temporis libri XX. Ex Italico in Latinum ſermonem nunc primum et converſi et editi, Coelio Secundo Curione interprete. Baſ. 1566. Fol. *Liber rarior.* Pray l. p. 466.

Digitized by

Guillonius Renat. de dialectis uerborum cet. Parif. 1561, 4. *rar.* Catal. Schwindel. p. 126.

Guinterii Ioan. Anatomicarum inſtitutionum ex Galeni ſententia libri IV. His acceſſerunt Theophili Protospatarii de corporis humani fabrica Libri V. Iunio Paulo Craſſo Patauino interprete. Item Hippocratis Coi de medicamentis purgatoriis libellus, nunquam ante noſtra tempora in lucem editus, eodem Craſſo interprete. Baſil. 1539, 4. *Editio rara.* Pray I. p. 470.

Guldini Pauli Centro-Barycae liber I. de centri grauitatis inuentione. Appendicis loco ſucceſſerunt tabulae numeror. quadrator. et cubicorum decies millium una cum ſuis radicibus: earundem tabular. uſus ad fabricandas uirgas ſtereometricas, et inſtruendas militares acies. Lib. II. de uſu centri grauitatis binar. ſpecierum quantitatis continuae. Lib. III. de fructu ex uſu grauitatis cet. Lib. IV. de gloria ab uſu centri grauitatis ſ. Archimedes illuſtratus. Viennae 1635—1641. Fol. *Opus admodum rareſcens.* Pray II. p. 487.

Gundermann Chrp. uid. Beſchreibung.

H.

Hadelii Iani Elegiarum Liber primus. Vienn. 1518, 4. *Libellus rarus auctoris ignoti.* Denis Garell. Bibl. p. 265.

De Haereticis an ſint perſequendi, et omnino quomodo ſit cum eis agendum, Luteri et Brentii, aliorumque multorum tum ueterum tum recentiorum Sententiae. Liber hoc tam turbulento tempore perneceſſarius, et cum omnibus, tum potiſſimum principibus et magiſtratibus utiliſſimus ad diſcendum, quod nam ſit eorum in re tam controuerſa, tamque periculoſa officium. Magd. 1554, 8. *Liber rariſſimus.* Iahn I. p. 2446.

— Het Gevoelen van verſcheyden zo oude als niewe Schryvers, aengaende de Ketters, of men die vervolgen, en

en hoe men met hun handeln zal. Een Boeckjen in deze bezwaerde tyden zeer nut voor alle menſchen, en inzonderheyt voor alle Vorſten en Magiſtraten, om daer uyt tee leeren wat hun ampt is in zoo twijfelachtigen en gevaerlijcken Zaecke. Aldereerſt in het Latijn te zamen gebracht door Martinum Bellium daer nae oberzien, en met het byvoegen van eenige Brieven vergroot door Iochem Cluten cet. F° Amſterd. 1663, 8. *Libri antecedentis uerſio rara.* Iahn I. p. 2567.

Halloix Pet. illuſtrium Eccleſiae orientalis Scriptorum Seculi I. et II. Vitae et Documenta Tomi II. Duaci 1633. Fol. *rar.* Bibl. Woog. p. 158.

Halſsgerichtsordnung Bambergiſche. Bamb. 1507. Fol. *Editio prima rariſſima.* Panzers Annal. p. 279.

— vnd rechtliche ordnung jn peynlichen ſachen zu volnfaren, allen Stetten, Communen, Regimenten, Amptleuten, Vögten, Verweſern, Schultheyſsen, Schöffen vnd richtern dienlich, fürderlich vnd behilflich, darnach zu handeln vnd rechtſprechen, gantz gleichförmig gemeynen geſchriben rechten etc. darauſs diſs büchlein gezogen vnd fleiſsig gemeynen nutz zu gut, geſammelt vnd verordnet iſt. Mentz 1508. et 1510. Fol. *Editiones rariores.* Zapfs Merkwürd. p. 195. Panzers Annal. p. 295. 323.

— Brandenburgiſche. S. l. 1516. item Nürnberg anno eod. prorſus tamen eadem. *Edit. rariſſ.* Panzer l. c. p. 392.

Hammiltoni Archibaldi, Caluinianae confuſionis demonſtratio, contra maledicam Miniſtrorum Scotiae reſponſionem, in duos diuiſa libros cet. Pariſ. 1581, 8. *Liber raro obuius.* Pray l. p. 477.

Hannerii Henr. in Probe Valerie Centonum opus perquam familiaris nunc primum editus commentarius. Brunswici 1516, 4. *Liber rar.* Braunſchw. Anz. 1753. 104. St. p. 2069.

Digitized by Google

Hardewigi a Daſſel, Imperatorum ac Caeſarum Romanor. ex florentiſſima et uetuſtiſſima Archiducum Auſtriae familia oriundorum, breues et accuratae deſcriptiones ex optimis quibusque hiſtoricis contextae. Quibus adiecta ſunt eorum Symbola, Eteoſticha item, diem natalem, electionis et obitus ſingulor. Imperatorum indicantia. Hamb. 1590, 8. *Libellus perrar.* Pray l. p. 477.

von der Hardt Herm. Ionas in luce. Helmſt. 1723. Fol. *Liber prohibitus, hinc rarus.* Bibl. Woog. p. 18.

Harmonia ex quatuor Euangeliſtis cum Ioh. Caluini commentariis. Edit. ſecunda ap. Rob. Steph. 1560. Fol. *rar.* Catal. Schwindel. p. 8.

Hartlieb Ioh. chriſtlicher, und kurzer Bericht von dem hochwürdigen Sacrament des Altars aus der erſten Epiſtel an die Corinther am eilfften gezogen. Eberaw in Vngern 1590, 8. *Liber nec facile in Hungaria obuius.* Pray l. p. 479.

Hartnacci Dan. Bellorum, quae Chriſtianos inter et Turcas geſta ſunt, incrementorumque et decrementorum utriusque partis conſpectus. Quibus acceſſit liberatio Viennae, expugnatio Neuheuſolii, atque Budae. Hamb. 1687, 4. *Liber infrequens.* Pray I. p. 479.

Hasfurt Io. Virdungi, noua Medicinae methodus, curandi morbos, ex mathematica ſcientia deprompta. Hagen. 1513, 4. *Edit. rara.* Pray l. p. 479.

Hauenſii Arnoldi, Speculum haereticae crudelitatis, in quo tam ueterum, quam recentiorum haereticorum ingenia, mores, immanisque ſaeuitia in Antiſtites maxime, ac religioſorum hominum familias uariis in locis deſignatae, propriis ſuis coloribus depictae exhibentur. Col. 1608. *Liber rara obuius.* Pray l. p. 479.

Haueri Georg. Puerilia Grammatices. Aug. Vindel. 1514, 4. *Editio rara, Maittairio ignota.* Pray l. p. 480.

Haugen

Digitized by Google

Haugen Hans. zum Freyſtain Chronica der Hungern bis auffs jar 1526. Viennae 1534. Fol. *Liber rar.* Pray II. p. 488.

Haythoni Armeni, hiſtoria orientalis: et huic ſubiectum Marci Pauli Veneti Itinerarium: item Fragmentum e ſpeculo hiſtoriali Vincentii Beluacenſis eiusdem argumenti. Accedit Reineri Reineccii appendix ad Haythonum. Helmſt. 1585, 4. mai. *Editio rara.* Pray I. p. 480.

Hecatongraphie c'eſt a dire les deſcriptions de Cent fig. et hiſtoires, contenant pluſieurs Apophtegmes, Proverbes, Sentences et dicts tant des Anciens que des Modernes. Paris 1543, 8. *rar.* Bibl. anon. Hag. p. 208.

Heinii Frid. de probatione, quae fieri olim ſolebat per ignem et aquam cum feruentem, tum frigidam, diſſertatio. Roſtochii 1620, 4. *Libellus rarus.* Pray I. p. 482.

Heinſii Dan. Epiſtola, qua diſſertationi D. Balſaci ad Herodem infanticidam reſpondetur; multaque diuerſae eruditionis — excutiuntur. Editore Marco Zuer. Boxhornio. Lugd. B. 1636, 8. *rar.* Pray II. p. 488.

Helmeſii Henr. captiuitas Babylonica Mart. Lutheri ex ipſiſſimis Sac. Scripturae ſententiis plane diſſoluta. Aeditio prima. Colon. 1557, 8. *Edit. rara, a Fabricio in Centifol. Luther. non memorata.* Pray I. p. 483.

Helmont Franz Mercur. uid. Erwegung.

Heltai Caſp. hiſtoria inclyti Matth. Hunyadis, regis Hungariae auguſtiſſimi. Claudiopoli 1565. Fol. *Liber in ipſa Hungaria perrarus.* Pray I. p. 483.

— Chronica az Magyaroknac Dolgairul cet. ſ. Chronica de rebus Hungarorum, inde a primo ex Scythia in Pannoniam aduentu etc. ib. 1575. Fol. mai. *Liber itidem perrarus.* Pray I. p. 484.

Heraclidae Pontici de politiis libellus cum interpretatione

Digitized by Google

Latina. Edente Nicolao Cragio. Apud Santandr. 1593, 4. *Editio infrequens.* Pray I. p. 491.

Herberſtein Sigm. L. B. Defenſio iniuſte delatorum. Viennae ſ. a. in 4. mai.

— gratae poſteritati actiones ſuas a puero ad annum usque aetatis ſuae LXXIII. breui commentariolo notatas reliquit. Viennae 1558, 4. mai. *Vtraque rara.* Pray I. p. 491. 492. Denis Buchdr. Geſch. p. 597.

Herbert Thom. Relation du Voyage de Perſe et des Indes Orientales, avec les revolutions arrivées au Royaume de Siam l'an 1647. Paris 1663. *rar.* Bibl. anon. Haz. p. 125.

Herborn Nicol. Monas Sacroſanctae Euangelicae doctrinae ab Orthodoxis patribus in haec usque ſecula ueluti per manus tradita. Abſterſae ſunt foeculentiores Franciſci Lamperti Auenionenſis Apoſtatae aſpergines, quibus immaculatam Chriſti ſponſam impudentius foedare demolitus eſt. Eiusd. Epiſtola ad Minoritas, quod optima apologia eſt, uitae ueteris emendatio. Col. 1529, 8. *Liber rarior.* Pray I. p. 493.

Heresbachii Conr. Pſalmorum explicatio. Baſil. 1578. 4. *rar.* Catal. Schwindel. p. 66.

Hermogenis Rhetorica, Auſonii Sophiſtae praeludia Graece. Florent. 1515, 8. *Edit. rara.* Pray I. p. 494.

Herodianus latine per Angelum Politianum. Arg. 1513, 4. *Verſio rara.* Catal. Schwind. p. 167.

Herodiani hiſtoriarum Libri VIII. cum Angeli Politiani interpretatione et huius partim ſupplemento, partim examine Henrici Stephani utrique margini adſcripto. Eiusd. H. Stephani emendationes, quorundam Graeci contextus locorum, et quorundam expoſitiones. Hiſtoriarum Herodianicas ſubſequentium Libri II. nunc primum

Digitized by Google

mum graece editi. Excud. Henr. Steph. 1581, 4. *Editio perrara.* Pray l. p. 494.

Herodoti Libb. IX. Muſarum nominibus inſcripti, interprete Laur. Valla. Acceſſerunt huic editioni plus minus nouem folia, quae in primo libro a Laurentio, exemplaris forte uitio praetermiſſa, iam primum a Conr. Heresbachio e graeco ſuis locis ſunt adiecta, cum alia haud poenitenda in caeteris libris acceſſione caſtigationeque ad graecum exemplar facta — Item de genere uitaque Homeri libellus, iam primum ab eodem Heresbachio e graeco in latinum conuerſus. Vtriusque translationem emendauit Sebaſtian. Caſtalio. Col. 1562. Fol. *Editio infrequens.* Pray l. p. 498.

Heronis Cteſibii Belopoeca Gr. lat. ex interpretat. et cum ſcholiis ac figuris Bern. Baldi. Acceſſit Heronis uita, eod. auctore. Aug. Vindel. 1616, 4. *rar.* Bibl. Schalbruch. p. 197.

Herwarti Catalogus Codicum MSS. Bauariae. S. l. 1601. *rar.* Commercii Vffenbach. Selecta T. I. p. 101.

Herxheimers Bernh. Bekanndtnuſs Chriſtlich glaubens — Chriſto Ieſu dem Herren der Herrligkeit zum preiſs vnd ehren vnd den einfaltigen Gottliebenden Chriſten, ſo vnderricht bedürffen, ſuchen, begehren, vnd beſſern zum Bericht vnd vnderweiſung Chriſtlichs Glaubens vnd Lebens hie treulich auffgezeichnet cet. S. l. et a. 8. *rariſſ.* Iahn I. p. 985.

— Faſsnachtküchlein oder Warnungsbüchlein
Das Faſsnachtküchlin iſt mein Nam
All falſch Propheten ſein mir gram
Darumb das ich auff Chriſtum weiſs cet. S. l. et a. 8. *Liber rariſſ.* Iahn I. p. 986.

Heſiodi poete, Georgicorum per Nicol. de Valle conuerſus e graeco in latinum: cum Prologo Magiſtri Gregorii Laticephali. Liptzk 1506, 4. *Editio perrara.* Schnizers Kirch. Bibl. V. Anz. p. 36.

Heſiodi

Heſiodi Opera et dies, una cum duabus praefationib. ac luculentiſſimis enarrationibus Phil. Melanthonis iam recens conſcriptis, graece. Frf. 1546, 8. *Edit. rara.* Pray I. p. 501.

— poemation de Herculis clypeo, iam recens Latino Carmine redditum, Ioan. Ramo de Goes apud Auſtriacor. Viennam Graece Linguae Profeſſore publico interprete Gr. et, Lat. Viennae 1550, 4. *Editio haud facile obuia.* Pray I. p. 501.

— Theocriti, Theognidis, Moſchi. Muſaei, Bionis, Phocylidis et aliorum opera Georgica, Bucolia et Gnomica cum notis Gr. Lat. Pariſ. 1626, 8. *Liber inuentu difficilis.* Pinelli II. p. 274.

Heſſen. Copey, wie Landgrave Wilhelm zu Heſſen ſich gegen der Keiſerlichen Majeſtat verwarret. S. l. 1522, 4.

— Landgreviſch gemayn auſſchreiben, Proteſtation, und Vrſach, das ſein F. G. neben etlichen des Reichs Churfürſten, Fürſten und Stenden. in jungſten des Reichs zu Speyr beſchehnen abſchyd, chriſtenlichen glauben belangend, nit haben gehellen, noch bewilligen wöllen. S. l. et a. 4 *Vtrumque opuſculum rarius.* Pray I. p. 502. ſq.

Heſſus Simon Luthero oſtendit cauſas, quare Lutherana opuſcula a Colonienſibus et Louanienſibus ſint combuſta. Id ipſum enim petit Mart. Lutherus in libello quodam, ubi rationem reddit facti ſui. Nam ob XXX. articulos erroneos in Papalib. libris inuentos Ius Canonicum ſe in flammas conieciſſe ſcripſit. Item Dialogus Sim. Heſſi et M. Lutheri Wormatiae nuper habitus. S. l. et a. 4. *Perrar.* Pray I. p. 503.

Heſychii Dictionarium graece. Venet. apud Ald. 1514. Fol. *Edit. rariſſ.* Denis Garell. Bibl. p. 531.

— Dictionarium graece. Hagen. 1521. Fol. *Edit. rariſſ.* Pray I. p. 504.

Heſy-

Heſychii Mileſii, de his, qui eruditionis fama claruere, Liber Hadr. Iunio interprete. Gr. et Lat. Ex biblioth. Ioannis Sambuci. Antuerp. 1572, 8. mai. *Edit. rara.* Pray l. p. 504.

Heuelii Ioan. Selenographia, ſ. Lunae deſcriptio, atque accurata tam macularum eius, quam motuum diuerſorum etc. delineatio. Gedani 1647. Fol.

— annus climactericus, ſ. rerum uranicarum obſeruationum annus 39 etc. ib. 1685, 4. *Vtraque rara.* Pray l. p. 505.

Hetzer Ludw. wie ſolcher zu Coſtenz mit dem Schwerd gericht. Straſsb. 1529, 4. *rar.* Catal. Schwindel. p. 126.

Hieremiae Petri Sermones praedicabiles de diuerſis. S. l. 1512, 4. *Liber infrequens.* Pray l. p. 506.

Hieronymi Epiſtolar. Partt. III. Lugd. 1508. et 1518. Fol. *Editt. rariſſ.* Zapfs Merkwürd. p. 145. Pray l. p. 507.

— aliquot ſelectiores et breuiores epiſtolae, mira eruditione refertae, pro inſtituendis ſanctis moribus, ac uita Chriſtiana, non modo iuuentuti, uerum et prouectiori aetati accommodae. Cum pulchro ſententiarum, ac locorum, hiſtoriarumque ſelectiorum indice. Vienn. 1520, 4. min. *Edit. perrara.* Denis Buchdr. Geſch. p. 213.

— in Epiſtolam Pauli ad Galatas Prologi tres. SS. Pauli iuxta pii atque diſerti Doctoris gentium - Epiſt. ad Galatas de Hieronymiano exemplari caſtigatiſſime deſcripta. ib. 1522, 4. min. *Edit. rara.* Pray l. p. 228.

— uitae patrum percelebre opus oculos mortalibus celumque aperiens: cuius lectura peccatoris etiam cor emollit ſaxeum. Lion 1512. Fol. min. *Edit. perrara.* Schnizers Kirchenbibl. VI. Anz. p. 41.

— Operum Tomi IX. cum argumentis et ſcholiis Deſ. Eraſmi

Digitized by Google

Eraſmi Roterod. Baſil. 1516. Fol. mai. *Editio rara.* Schnizer l. c. p. 50.

Hieronymi Aureola, ad uitam non iucunde minus quam religioſiſſime inſtituenda morali grauitate ſpectatiſſima. Magiſtri Andr. Misbegii ad Georg. Ratzenbergerium — de laudibus diui Hieronymi Epiſtola. Vienn. 1511, 4. *Edit. rarior.* Denis Garell. Biblioth. p. 246.

— contra Iouinianum Hereticum libri duo, cum Apologet'co eiusdem in defenſionem librorum contra praedictum Iouinianum. Adiuncta eſt praeterea tabula pro electioribus ſententiis et hiſtoriis. Additus eſt etiam his Iulius Obſequens de Auguriis ſeu auſpiciis, author rarus, ſed non iniocondus. Viennae 1516, 4. min. *Perrar.* Denis Buchdr. Geſch. p. 143.

— Paduani de Chriſti paſſione carmen Ieſuida nuncupatum. Phil. Beroaldi de dominica paſſione carmen. De Diua Virgine carmen eiusdem. Vir prudens. Eiusdem carmen. Auſonii matutina precatio ad Deum. Eiusdem Auſonii egloga aurea de ambiguitate uite eligende. Aenee Siluii Ponti. Max. de paſſione Chriſti Endecaſyllabum. Lactantii de dominice reſurrectionis die. Carmen eruditum. De morte carmen lectu dignum. Vienne 1515, 4. *Lib. rar.* Denis Buchdr. Geſch. p. 119. Plurimis aliis opuſculis auctus prodiit hoc titulo:

— Ieſuida de Chriſti paſſione. Bap. Marchi. Palauicini de flenda cruce. Lact. Firmiani Chriſtus a cruce hominem alloquens. Cecilii Cipriani de ligno crucis carmen. Elegia in Hieruſalem. Raphaelis Zovenzonii in Chriſti paſſionem. Aeneae Syluii de eadem carmen. Philippi Beroaldi de paſſionis dominicae die. Lactantii Firmiani de reſurrectione dominica. Decii Auſonii praecatio matutina ad Deum. Io. Pici Mirandulani ad deum Elegia deprecatoria. Paeanes beate Virginis ex Fr. Petrarcha. Tipherni deprecatoria ad Virginem. Oratio ad beatam uirginem.

Digitized by Google

ginem. Bap. Rhegienſis Epiſcopi ad uirginem oratio. Carmina uaria de morte. Epiſtola Pilati de Ieſu Chriſto ad Claudium. Lentuli epiſtola de Chriſto ad Senatum Romanum. Ioſephi de Chriſto teſtimonium. Vienn. 1516, 4. *Collectio rara.* Denis Buchdr. Geſch. p. 155.

Hilarii, Pictauienſ. Epiſcopi lucubrationes per Eraſmum Roterodamum non mediocribus ſudoribus emendatae. Priorem editionem non damnamus, ſed quid interſit, ipſe cognoſces ex collatione. Baſil. 1523. Fol. *Editio rara.* Pray I. p. 507.

Hildebrand Andr. Genealogia, oder ſtamm und Geſchlecht-Regiſter der durchläuchtigſten, groſsmächtigſten Koenigen in Schweden. Stettini 1632, 4. mai. *Liber ualde infrequens.* Pray I. p. 508.

Hildegardis D. de praeſenti Clericorum tribulatione, futurorumque temporum euentu prophetiarum, ſ. diuinar. reuelationum libellus non poenitendus. Hagen. 1529, 8. *Scriptum rariſſ.* Pray l. c.

Hiob. Diſes büchlein ſagt von dem heyligen Iob Wie gedultig er geweſen iſt in allen ſeinen widerwertigkeyten biſs in den tod. Und iſt auſs dem latin zu teutſch gemacht. Und iſt gedruckt mit gar hübſchen figuren. Straſsb. 1498, 4. *Liber nullibi fere memoratus.* Hummels Nachr. I. p. 123.

Hirſch Sigefr. amuſſis Ferdinandea, ad problemata uniuerſae Matheſeos, et praeſertim architecturae militaris explicata. Monachii 1654, 4. c. figg. *Liber rarus.* Pray I. p. 509.

Hiſtoire des revolutions de la ville et du royaume de Naples. Contenant les actions les plus ſecrettes et les plus memorables de tout ce qui s'y paſſa iusqu'a la mort du Prince de Maſſa. Compoſée par le Comte de Modene. a Paris 1665, 8. mai. *Libell. rarus.* Pray I. p. 510.

Hiſtoire

Hiſtoire de l' Etat de France, tant de la Republique que de la Religion ſous le Regne de François II. S. l. 1576, 8. *Perrar.* Bibl. anon. Hag. p. 232.

— de la Rebellion excitée en France par les Rebelles de la Religion pretendue Reformée depuis 1620. juſques a l'an 1622. ou l'on voit leurs Entrepriſes, leurs Negociations etrangeres et auſſi tout ce qui s'eſt paſſé en France, en l'Empire, Hongrie et Pologne, en Eſpagne, Angleterre, Griſons et Pays bas, 2. Voll. Paris 1523, 8. *Script. rarum.* Bibl. anon. Hag. p. 231.

— des Sevarambes peuples qui habitent une partie du troiſieme Continent, ordinairement appellé Terre Auſtrale, contenant un Comte exact du Gouvernement, des Moeurs, de la Religion, et du langage de cette Nation, jusques aujourd'ui inconnue aux Peuples de l' Europe, traduite de l'Anglois. III. Partt. a Paris 1677, 12. *Verſio rara.* Freytags Nachr. p. 123.

— de Dom B * * * Portier des Chartreux, ecrite par luimeme. Avec Figures. A Rome S. l. et a. 8. *Liber rariſſ. ſed ſpurciſſ.* Iahn II. p. 463.

Hiſtoires prodigieuſes, extraites de pluſieurs fameux Auteurs Grecs et Latins, ſacrez et profane: miſes en notre langue par Boiſteau et augmenté par Belleforeſt, avec fig. Paris 1576, 12. *Perrar.* Bibl. anon. Hag. p. 205.

— memorables. I. La mort du Comte d' Eſſex, avec un grave et eloquent diſcours de la Royne d' Angleterre au Duc de Biron ſur ce ſujet II. La conſpiration, priſon, ſentence, teſtament et mort du Duc de Biron. III. La trahiſon, mort et procés de Nicolas Loſte. IV. L'empriſſonement du Comte d' Auvergne et de la Marquiſe de Vernveil. V. Les attentats contre le Roy par pluſieurs, nommement le Capitaine Michaut: Iean Caſtel de Paris: Pierre Barriere d' Orleans: Daveſnes Flament: un Loquais de Lorraine, Nicole Mignon: un Italien: Bedefort

Digitized by Google

fort Bigourdan S. l. 1607, 8. *Liber infrequens.* Pray I. p. 510.

Hiſtoria necis Petri Loyſii Farneſii. Honeſtiſſimae ſententiae Gonzagae narratio, quae conuenit cum ueteribus exemplis, quorum alterum ab Auguſtino deſcriptum, alterum recitatur in hiſtoriis Caroli Ducis Burgundiae. S. l. 1584, 4. *Liber rarior.* Pray I. p. 511.

— uon Rhodis. Wie ritterlich ſie ſich gehalten mit dem Tyranniſchen Keiſer Machomet uſs Türckyen, luſtig und lieplich zu leſen. Straſsb. 1513. Fol. *Liber rarus.* Panzers Annal. p. 355.

— ein warhafftige von dem Kayſer Friederich der erſt ſeines namens, mit ainem langen rotten Bart den die Walhen nenten Barbaroſſa, derſelb gewan Ieruſalem, Vnd durch den Bapſt Alexander den dritten verkundſchafft ward dem Soldaniſchen Künig, der in gefencklich hielt ettlich zeyt, Vnd wie der Pundtſchuch auff iſt khomen in Bairn. Augſp. 1519, 4. *Edit. perrara.* Panzer l. c. p. 443.

— Ein warhafftige beſchreibung des lebens vnd der geſchichten. Keiſer Friederich des erſten, genant Barbaroſſa. Durch Iohannem adelffum — Erſtmals in latin verſamlet uſs allen glaubwirdigen geſchrifften vnd hiſtorien der alten chronicken. Vnd aber ietzo in tütſche zungen trülich bracht. Straſsb. 1520. Fol. *Editio itidem perrara.* Panzer l. c. p. 443.

— eine ſchöne von Engelhart auſs Burgunt, Herzog Dietherichen von Brabant, ſeinem Geſellen, vnnd Engeldrut, deſs Königs Tochter aus Dennemark cet. Frf. 1573, 8. min. *Edit. rara.* Lengnichs Nachr. II. p. 110.

— del invitto Cabaliero Platir figliuolo del' Imp. Primaleone; dove ſe veggono i ſuoi chiari e generoſi geſti,

Digitized by Google

e gli alti ſuoi amori con la bella Florinda. in Vinegia 1595, 8. *Liber rar.* Catal. du St. Philippe III. p. 345.

Hiſtoria della ribellione d' Vngheria di Gio. Andrea Angelimi Bontempi Perugino. In Dresda 1672, 8. mai. *Edit. rara.* Pray I. p. 510.

— Ieſuitici Ordinis, ofte Ware Beſchryvinge van de Orden der Ieſuyten ende hare Societeyt ende Geſelſchap. Amſt. 1647, 4. *Verſio rara.* Bibl. anon. Hag. p. 78.

Hiſtoriae Auguſtae ſcriptores minores XIII. cum Ioh. Bapt. Egnatii Veneti in Aelium Spartianum etc. annotationibus. Baſil. 1518. Fol. *Editio perrara.* Pray I, p. 511.

— Aug. ſcriptores: T. Pollio, Fl. Vopiſcus, S. A. Victor, Pomp. Laetus et alii cum nott. I. B. Egnatii. Paris apud Rob. Steph. 1544. *Editio rara.* Bibl. anon. Hag. p. 268.

Hiſtory die war von den vier ketzer prediger ordens zu Bern in der Eydgnoſſchafft verbrannt. Ein ſchön lied von der vnbefleckten entpfengknuſs Marie. S. l. et a. 4. *Liber infrequens.* Panzer Annal. p. 305.

Hobbii Thom. hiſtoria eccleſiaſtica carmine elegiaco concinnata. Lond. 1688, 8. *Liber rariſſimus.* Bibl. Woog. p. 228.

Hock Wendelini de Brackenau, Mentagra ſ. tractat. de cauſis, praeſeruatiuis, regimine, et cura morbi gallici, uulgo Malafranczos. Arg. 1514, 4. *Edit. rara, a Maittairio praetermiſſa.* Pray I. p. 512.

von Hoey Lettres et Negotiations, a Londres 1743, 8. *Libellus rarus.* Bibl. Woog. p. 393.

Hoffmanns Veit Er. Beſchreibung S. Gumberts-Stift in Onolzbach. 1612, 4. *rar.* Catal. Schwindel. p. 129.

Holderi Wilh. Caluinianus Cantor: hoc eſt, de eximia pietate, fide, doctrina et modeſtia Theod. Bezae, qui Calui-

Digitized by Google

Caluiniani dogmatis fascino dementatus, alios eiiam dementare conatur. Tub. 1582, 4.

Holderi Cuculus Caluinisticus, ib. 1585, 8. *Vtrique libri rari.* Pray I. p. 513.

Holstenii Luc. Collectio Romana bipartita ueterum aliquot historiae ecclesiasticae monumentorum Partt. II. Rom. 1662, 8. *Liber admodum rarus.* Bibl. Woog. p. 239.

Holtzwarti Math. Eikones cum breuissimis descriptionibus duodecim primorum primariorumque, quos scire licet, ueteris Germaniae heroum, in gratiam patriae, et nobilissimi experientissimique uiri, Burcardi Waldneri a Frundstein cet. Latinitati et carmine heroico utcumque redditae. Arg. 1573, 8. mai. *Libellus rarus,* Pray I. p. 514.

— Emblematum tyrocinia: s. Picta Poesis latino-germanica. Das ist Ein geblümete Zierwerck oder Gemaelpoesy. Innhaltend Allerhand Geheymnuss Lehren, durch kunstfündige Gemäl angepracht vnd Poetisch erkläret cet. Strassb. 1581, 8. *Libellus rarus*, cui etiam adhaerent Eikones antecedentes germanis latinisque uersibus.

Homeri Ilias et Odyssea ad uerbum translata, Andrea Diuo Iustinopolitano interprete. Eiusd. batrachomyomachia, i. e. ranarum et murium pugna, Aldo Manutio interprete. Eiusdem hymni Deorum XXXII. Georgio Dartona Cretense interprete. Salingiaci 1540, 8. *Liber rarus.* Pray I. p. 516.

— Batrachomyomachia h. e. bellum Ranarum et Murium, Ioanne Capitone Phorcensi Metaphraste. Sequitur aliud carmen iocis et facetiis refertissimum. Vienn. s. a. et 1516, 4. *Editiones perrarae.* Denis Buchdr. Gesch. p. 306. 152.

— Batrachomyomachia hexametris latinis expressa, a Dominico Mario Nigro. Cento ex Virgilio de uita mona-

chorum, quos uulgo fratres appellant. Venet. 1543, 8. *Liber rariſſ.* Bibl. Schalbruch. II. p. 96.

— Les Iliades d'Homere, avec les premiçes et commencemens de Guyon de Coulonne, les additions et ſequences de Dares Phrygius et de Dictys de Crete, translatées de Latin en langage vulgaire per Iehan Sainxon. Paris 1530. 4. *rar.* Bibl. anon. Hag. p. 141.

Homeliarius doctorum in Euangelia dominicalia de tempore et de ſanctis per anni curſum: cum inſertione trium librorum Alcuini de fide trinitatis: nova limataque caſtigatione: cum in ſententiarum diſtincta expunctatione: tum Concordantiarum Biblie diligentiſſima reuiſione: ex amuſſim emendatus, cet. Baſil. 1506. Fol. *Editio rariſſima.* Schnizer Kirchenbl. V. Anz. p. 34.

Honorii Ioannis Cubitenſis epitomata ſuper nouem libros Valerii Maximi de dictis, factisque memorabilibus. Liptzk 1507, 4. *Editio perrara.* Pray I. p. 516.

— presbyteri Auguſtodunenſis, qui floruit ante annos 400. Speculum Eccleſiae, ſ. ſermones aliquot tam de tempore, quam de ſanctis. Colon. 1531, 8. *Editio infrequens.* Pray I. p. 516.

— Solitarii de imagine mundi libri V. in quibus quatuor elementa ita diſcutiuntur ut Cosmographiae ex his rudimenta ſimul Aſtrorumque ſcientiae haurias. Inuentum opus et a tineis ſituque erutum, labore et induſtria Volfgangi Lazii. Vienn. 1549. 4. min. *Editio rara.* Denis Buchdr. Geſch. p. 440.

— mundi ſynopſis: ſiue de imagine mundi: Libri III. Ab Honorio Solitario Auguſtudunenſi ante annos quadringentos ſexaginta tres ſcripti. Quorum tertius hactenus nunquam uiſus: Iam uero una cum duobus prioribus ex uetuſto manuſcripto cod. primum — luce donatus prodit. Spirae 1583, 8. *Editio itidem rara.* Hummels Nachr. III. p. 178.

Honteri

Honteri Ioan. Rudimentorum Coſmographicor. Libri III. cum Tabellis geographicis. S. l. 1520, 8. *Liber raro obuius.* Pray I. p. 517.

Horatii Poemata omnia. Centimetrum Marii Servii. Annotationes Aldi Manutii in Horatium. Ratio menſium, quibus odae eiusdem poetae tenentur, eodem Aldo authore. Nicolai Perotti libellus eiusdem argumenti. Venet. in aedib. Aldi 1519, 8. *Editio admodum rara.* Pray I. p. 519.

— Poetae amoeniſſimi opera cum quatuor commentariis. Acronis, Porphyrionis, Anto. Mancinelli, Iodoci Badii Aſcenſii accurate repoſitis: cumque annotationibus Matthaei Bonfinis, et Aldi Manutii Romani, a philologo recognitis ſuisque locis inſertis et ad finem ex integro reſtitutis. Praemiſſo ampliſſimo in uniuerſum opus indice. Pariſ. 1519. Fol. *Editio rara.* Pray l. p. 519.

— Sermonum libri duo, non minori ſapientia quam eloquentia inſtructiſſimi. Vienn. 1515, 4. *Edit. rara.* Denis Buchdr. Geſch. p. 126.

— Epiſtolarum Liber. Liptzk 1507, 4. *perrar.* Pray l. p. 517.

— Epiſtolarum Libri duo ad Archetypon Aldi Manutii quam accuratiſſime impreſſi. Vienn. 1515, 4, *Editio rara.* Denis Buchdr. Geſch. p. 136.

— Epiſtolarum Libri duo, curatiſſime impreſſi. ibid. 1522, 4. *Editio rara.* Denis l. c p. 234.

— Inſtitutiones ad Piſones, ſ. ars poetica, una cum duobus carminibus eiusd. de fragilitate uite humane ad Torquatum, et ad Poſthumum. Lipſ. 1508, 4. *Opuſculum perrar.* Pray l. p. 517.

— de diuina Poetarum Arte, non minus elegans, quam omni eruditione refertum opus ad Piſones cunctis ad pri-

Digitized by Google

me neceſſarium. Eiusdem carmen ſeculare perquam iucundum. Viennae 1522, 4.

Horatii de diuina ſacratiſſimorum poetarum arte compendioſum et multiplici eruditione refertum opus. Vienn. ſ. a. 4. *Vtraque editio perrara.* Denis Buchdr. Geſch. p. 230. 313.

Hori Apollinis Niliaci de ſacris notis et ſculpturis Gr. et Lat. Pariſ. 1548, 4. *Liber rarus.* Bibl.anon. Hag. p. 95.

Hortenſii Lamb. de bello Germanico Libri VII. In quibus et breuitate et elegantia ſingulari non pauca a Sleidano et aliis huius hiſtoriae ſcriptoribus uel praetermiſſa, uel non paulo aliter commemorata hactenus diligens lector inueniet. Baſil. 1560, 4. *Edit. rara.* Pray l. p. 520.

Hoſii Stanisl. uerae, chriſtianae catholicaeque doctrinae ſolida propugnatio, una cum illuſtri confutatione prolegomenorum, quae primum Ioannes Brentius aduerſus Petrum a Soto Theologum ſcripſit deinde uero Petrus Paulus Vergerius apud Polonos temere defendenda ſuſcepit. Opus in V. libros diſtributum, noſtri temporis haereſes primum ab origine recenſens, dein eas complectens controuerſias maximas, quae nunc de fide et religione potiſſimum agitantur. Col. 1558. Fol. *Liber rarus.* Pray l. p. 521.

— Confeſſio Catholicae fidei Chriſtiana: uel potius explicatio quaedam Confeſſionis a Patribus factae in ſynodo prouinciali, quae habita eſt Petrikouiae anno M. D. LI. menſe Maio congregatis. Mogunt. 1557. Fol. *Editio perrara.* Pray l. p. 522.

Hoſtis Iudaeorum — qui declarat nequitias eorum circa uſuras et dolos etiam uarios, qui in hunc usque diem noti Chriſtianis non fuerunt cet. Colon. 1509, 4. *Scriptum perrarum.* Panzers Annal. p. 304.

Hottin-

Digitized by Google

Hottingeri I. H. hiſtoria orientalis, quae ex uariis orientalium monumentis collecta, agit I. De Muhammediſmo, eiusque cauſis tum procreantibus, tum conſeruantibus, inprimis de Muhammede, eius Maioribus, parentibus, patria, natiuitate, educatione, pſeudoprophetia, aemulis, dogmatibus, Hegira, proeliis, ſucceſſoribus, morte. II. De Sacraceniſmo, ſ. religione ueterum Arabum. III. De Chaldaiſmo, ſ. ſuperſtitione Nabataeorum, Chaldaeor. etc. IV. de ſtatu Chriſtianor. et Iudaeor. tempore orti et nati Muhammediſmi. V. De uariis inter ipſos Muhammedanos circa religionis dogmata et adminiſtrationem ſententiis cet. VI. Acceſſit ex occaſione genealogiae Muhammedis plenior illuſtratio Taarich Bene Adam ex ipſis Arabum ſcriptis, uita et res geſtae Prophetarum — explicantur. Tiguri 1651, 4. mai. *Hottingeri pleraque ſcripta rara.* Pray l. p. 524.

Hugonis Cardinalis expoſitio miſſe. Nurnb. 1507. *Liber rarus.* Pfeiffers Beytr. p. 271.

Humfred Laur. de nobilitate antiqua. Baſil. 1560, 8. *Liber rarus.* Pray l. p. 526.

Hunyadi Nic. de noua et admiranda ſereniſſ. Principis Sigismundi D. G. regis Poloniae de Turcis uictoria carmen. Cracou. 1524, 4. *Scriptum perquam rarum.* Pray l. c.

Huſs Ioh. Von ſchedligkeit der menſchenſatzungen oder Tradition. verdeutſch durch Wencesl. Linck. S. l. et a. 4. Iahn I. p. 2583.

— Proceſſus conſiſtorialis cum correſpondentia Legis Gratiae, ad ius Papiſticum in ſimoniacos et fornicatores Papiſtas. Et de Victoria Chriſti, deque Antichriſti degradatione, ac depoſitione, ad uetuſtatis typum excuſus. S. l. et a. (circa 1520) 4. Iahn I. p. 2586.

— Geiſtlicher Bluthandel Iohannis Huſſz, zu Coſtenz verbrannt Anno Domini 1415 am Sechſten Tag Iuly.

Mit gegenvergleichung göttlicher ſchrift, vnd Bäpſtlicher ſatzungen. Dabey von dem kreftigen ſyg Chriſti, vnd des Endtchriſts prachts, abgang und Zerſtörung. Mit Zeugnüſs ſeiner Zeit ort gemäldt vnd figuren. S. l. et a. 4. Iahn l. c.

Huſs de unitate eccleſiae conſeruanda et ſchiſmate quod fuit inter Henrichum IIII. Imp. et Gregorium VII. Pont. Max. cuiusdam eius temporis Theologi liber, in uetuſtiſſimo Fulden ſi bibliotheca ab Hutteno inuentus nuper. In aedibus Ioannis Scheffer Moguntini menſe Martio Anno 1520, 4. Iahn I. p. 2588.

— Liber egregius de unitate Eccleſiae, cuius autor periit in Concilio Conſtantienſi. Tu, quaeſo candide mi *Lector*, non quis, ſed quid dicatur, attende. In fine: Explicat Tractat. Magiſtri Ioannis Huſſ, quem collegit anno domini 1413. Et eſt pronuntiatus publice in ciuitate Pragenſi. Excudebatur typis hoc opus Menſe Auguſto 1520, 4. Iahn I. p. 2584. *Omnia Huſſi ſcripta rariſſima ſunt.*

Huthman Henning. Prodromus noui foederis Ier. 31. 32. ad conſenſum in Articulo de Iuſtificatione Chriſtianis reſtituendum expoſitum. S. l. et a.

— foedus nouum Ierem. 30. 31. ad conſenſum in articulo de iuſtificatione hominis coram Deo Chriſtianis reſtituendum expoſitum. S. l. 1696, 8. *Vtrumque ſcriptum rarum.* Iahn I. p. 486.

von Hutten Vlr. Auszug, wie böſslich die Bäpſte gegen den Deutſchen Kayſern iemals gehandelt. S. l. et a. 4. *rariſſ.* Schwindels Catal. p. 157.

— ad Principes Germanos, ut bellum Turcis inferant, exhortatoria. Inſunt, quae priori editione exempta erant. Vide et adficieris. Apud auream Moguntiam ſ. a. 8. *rariſſ.* Pray l. p. 527.

— Stichologia ut compendioſa, ita non infrugifera. Lipſ. 1518, 4. Pray l. c.

von

von Hutten de Guaiaco medicinae, et morbo Gallico liber unus. Mogunt. 1519, 4. *Haec duo opuſcula rariſſima ſunt.* Pray I. p. 528.

— Arminius Dialogus, continens res Arminii in Germania geſtis. C. Cornelii Taciti, de moribus et populis Germaniae, libellus. Adiecta eſt breuis interpretatio appellationum partium Germaniae. Viteb. 1538, 8. *Opuſcul. rar.* Hummels Nachr. III. p. 164.

Huttichii Ioh. Collectanea antiquitatum in urbe atque agro Moguntino repertarum. Moguntiae 1520. Fol. *Collectio perrara.* Zapfs Merkwürdigk. p. 399.

Hygini C. Iulii Fabularum liber. Eiusdem Poeticon Aſtronomicon Libb. IV. quibus acceſſerunt ſimilis argumenti. Palaefati de fabuloſis narrationibus Liber I. Eulgentii Placiadis Mythologiarum Libb. III. Eiusd. de uocum antiquarum interpretat. Lib. I. Phurnuti de natura deor. Albricii Philoſ. de deorum imaginibus Liber. Arati φαινομένων fragmentum Germanico Caeſare interprete. Eiusd. phoenomena graece cum interpretat. latina. Procli de ſphera libellus graec. lat. Baſil. 1549. Fol. *Editio infrequens.* Pray I. p. 529.

Hymnorum expoſitio cum familiari commento iam dudum in lucem edito. Colon. 1504. *Editio perrara.* Schnizers Kirch. Bibl. V. Anz. p. 28.

I.

Iaafer Abi, Ebn Tophail de Hai Ebn Yokdhan Philoſophus Autodidactus ſ. Epiſtola, In qua oſtenditur, quomodo ex Inferiorum contemplatione ad Superiorum notitiam Ratio humana aſcendere poſſit. Ex Arabica in latinam linguam uerſa ab Eduardo Pocockio. Oxon. 1671, 4. *Liber rar.* Freytags Nachr. p. 80.

Digitized by Google

Iacobaei Vlti Chorus Nouem Musarum. In honorem — Caesaris Ferdinandi I. Viennae 1558, 4.

— carmen gratulator. in honorem — M. Iacobi Straus ib. eod. *Pagellae rarae.*. Denis Buchdr. Gesch. p. 551. 52.

Iacobi Magdalii uid. Magdalii.

Iacobus Archiepiscopus Treuirensis uid. Agenda Treuirensia.

Iames Thom. a treatise of the corruption of scripture Councles and Fathers. Lond. 1612, 4.

— manuduction unto divinitie at Oxford. 1625, 4. *Scripta rariora.* Catal. Schwindel. p. 169.

Iani Pannonii Quinque Ecclesiensis episcopi, antiquis uatibus comparandi, ad Guarinum Veronens. Panegyricus. Eiusd. Elegiarum liber, et epigrammatum syluula. Item Lazari Bonamici carmina nonnulla. Venet. 1553, 8.

— quae uspiam reperiri adhuc potuerunt omnia. Opera Ioh. Sambuci. Vienn. 1569, 4. *Libri perrari.* Pray l. p. 532.

Ianseni Episcopi Iprensis, Notarum spongia, quibus Alexipharmacum ciuibus Syluae-Ducensibus nuper propinatum asperst Gisbertus Voetius. Louan. 1666, 4. *Scriptum minus obuium.* Pray l. p. 533.

Iapponensis Imperii admirabilis commutatio: exposita litteris ad R. admodum Patrem Claudium Aquavivam, Praepositum generalem S. I. quas ex italis latinas fecit Io Hayus cet. Antuerp. 1604, 8. *Libellus admodum rarus.* Pray l. p. 534.

Iauelii Canapicii ord. Praedicatorum, Epitomata in X. libros Ethicor. Aristotelis. Venet. 1536, 4. *Liber rarus.* Pray l. p. 535.

Icones et Epitaphia IV. postremorum ducum Burgundiae, ex

ex Valeſor. familia, lat. et gallice. a Paris 1587, 8. *rar.* Schwindels Vorber. zu Trechſels Ioh. Kirchh. p. 176.

Idiotae contemplationes, de amore diuino. De Virgine Maria. De uera patientia. De continuo conflictu carnis et animae. De innocentia perdita. De morte. Pariſiis 1519, 4. *Liber rarior*, Pray l. p. 536.

De Ieſu Chriſti ſacerdotio narratiuncula e graeco translata incerto interprete. Vna cum Iac. Ant. Marcelli ad Rhenatum Siciliae regem, et Gilberti Cognati Nozereni ad Petr. Richardotum epiſtolis. His acceſſit Machomet uita ex graeco in latinum per Georg. Hermonymum uerſa. Adiecta eſt eadem de Ieſu Chriſti ſacerdotio narratiuncula graece quoque ex Suida, ſi cui conferre libeat. S. l. 1541, 8. *Liber infrequens.* Pray l. p. 536.

Ieſuitica ſcripta.

Breue Colloquium Ieſuiticum, habitum a Paulo Florenio cum Chriſtiano Francken. Vienn. 1578, 8. *Libellus rariſſ.* Bibl. anon. Hag. p. 176.

Von der Ieſuiten, wider König- und Fürſtliche Perſonen Abſchewlichen, Hochgefährlichen Practiken, Anſchlaegen vnd Thaten cet. Hanau 1611, 8. *Scriptum rariſſ.* Iahn II. p. 48.

Theophile Eugene au Roy Louis XIII. pour la reformation des Ieſuites en France. S. l. 1613, 8. *rar.* Bibl. anon. Hag. p. 179.

Requeſte, Proces verbaux, et Avertiſſemens faits a la diligence de Mr. le Recteur et par ordre de l'Vniverſité, pour faire condamner une doctrine pernicieuſe et preiudiciable a la ſocieté humaine, et particulierement a la vie des Rois, enſeignée au College de Clermont detenu par les Ieſuites a Paris. Paris 1644, 8. *Liber perrarus.* Bibl. anon. Hag. p. 179.

Elixir

Elixir Ieſuiticum. ſ. Quinta eſſentia Ieſuitarum, ex uariis, inprimis Pontificiis autoribus alembico ueritatis extracta, mundi theatro exhibetur, collectore Gratiano Leoſthene Saliceto. S. l. 1645, 8. *Liber rariſſ.* Bibl. anon. Hag. p. 176.

Secreten der Ieſuiten. S. l. 1677. *rar.* Bibl. anon. Hag. p. 177.

Les Ieſuites mis ſur l' Echafaut, pour pluſieurs crimes capitaux par eux commis. S. l. 1677, 8. *rar.* Bibl. anon. Hag. l. c.

Priapus periclitans. S. l. 1690, 4. *Scriptum amarulentum et rarum.* Iahn II. p. 53.

La Theologie morale des Ieſuites et nouveaux *Caſuiſtes*, repreſentée par leur pratique et par leur livres, condamnée il y a deja long tems par pluſieurs Cenſures, Decrets, d'Vniverſité et Arrets de Cours, Souveraines 6. Tomes. a Cologne 1699, 8. *rar.* Bibl. anon. Hag. p. 179.

* * *

Illicini Pet. ad Tranſſiluanos, qui a catholica fide alienati ad Sabellum ſ. Praxeam, ſ. Paulum Samoſatenum, et ad Arium uel Neſtorium degenerarunt, paraeneticon. S. l. 1581, 4. *Liber admodum rarus.* Pray I. p. 490.

Illyéshazy Georgii, Comitis, oratio in genere demonſtratiuo, continens Quadrigam columnarum ethicarum, quibus Regum imperia, Principum prouinciae, Comitum comitatus uere innituntur, et ſolide ſuſtentantur. Trenchinii ſ. a. 4. *Scriptum rariſſimum et pauris in Hungaria uiſum.* Pray I. p. 539.

Imperialis Biblioth. Catalog. uid. Catalogus.

ab Indagine Ioh. Chiromantia. 1. Phyſiognomia ex aſpectu membrorum hominis. 2. Periaxiomata de faciebus ſignorum. 3. Canones aſtrologici de iudiciis aegritudinum. 4. Aſtro-

Digitized by Google

4. Aſtrologia naturalis. 5. Complexionum notitia iuxta dominium Planetarum. Argent. 1534. Fol. c. figg. *Editio rarior.* Pray I. p. 541.

Index librorum probibitorum, hoc titulo · Catalogus Librorum Haereticorum, qui hactenus colligi potuerunt a uiris Catholicis, ſupplendus indies, ſi qui alii ad notitiam deuenerint, de commiſſione Tribunalis Sanctiſſimae Inquiſitionis Venetiarum. Ex exemplari Venetiis excuſo apud Gabrielem Iulitum de Ferrariis an. 1554, 8. *Liber rariſſimus.* Pinelli III. p. 201.

Indice de' Libri Greci antichiſſimi, ſcritti a penna, che ſi trovano nella Liberaria, che fu del quondam Illuſtriſ. Sig. Giacomo Barocci Nobile Veneto. Venez. 1617, 4. *Liber rariſſimus.* Pinelli V. p. 71.

Informationes et cautele presbyteris obſeruande diuina celebrare uolentibus circa defectus et caſus, qui in miſſa oriri poſſunt. Nec non impedimenta ſuſceptionis ordinum. Nuremberge 1507. *Opuſculum rarum.* Pfeiffers Beytr. p. 276.

Inleidinge korte der Feeſten Israëls met fig. 1593, 4. *Liber rariſſimus.* Biblioth. Schalbruch. I. p. 71.

Innocentii Papae X. Declaratio nullitatis articulorum nuperae pacis Germaniae, religioni Catholicae, ſedi Apoſtolicae, Eccleſiis aliisque locis piis, ac perſonis et iuribus Eccleſiaſticis quomodolibet praeiudicialium, iuxta exemplar Romae impreſſum ex typogr. reuerendiſſ. Camerae Apoſtolicae. Diſputatio ad bullam Innocentii X. abrogantis pacem Grrmaniae. S. l. 1651, 4. *Scriptum perrarum.* Pray I. p. 542.

Interim. Maynz durch Ivo Schöffer 1548. Fol. *rar.* Catal. Schwindel. p. 19.

Inuectiua in Grammatiſtas et ignaros litterarum paedagogos, ac praecipue in Adelphum quendam ommium foediſſimum, in Patricios item illorum fautores, et in diſci-

Digitized by Google

diſcipulorum noſtri temporis ignauiam et mollitiem. Fani 1502, 4. *Libellus rariſſimus.* Pinelli III. p. 249.

Ioanninenſis Steph. in Mediceam Monarchiam Pentateuchus. Ex archetypo Anconitanae Chalcographiae, typo Bernardini Gueraldi Vercellenſis chalcographi publice cudentis, eod. Steph. Ioanninenſi iugem impenſam erogante, poſt redimitam Fidei Orthodoxae ſalutem. 1526. Fol. *Liber eximiae raritatis.* Pinelli II. p. 491.

Ioannis II. ducis Saxoniae, centuria epiſtolarum ad nobile contubernium ſuum literarium. Moderatore ac Progymnaſta Hieronymo Empſero — Additis C. Plinii Secundi ad Imp. Traianum et Amicos quosdam epiſtoliis ſelectioribus. Vna cum Corollario Epiſtolarum aliquot Laconicarum. Ex recognitione Ieremiae Reusneri. Lipſ. 1596, 12. *Libellus rariſſimus.* Hummels Nachr. I. p. 398.

— Grammatici in poſteriora reſolutoria Ariſtotelis commentarius, gr. Venet. in aedib. Aldi et Andr. Aſulani ſoceri 1527. Eol. *Edit. perrara.* Pray II. p. 491.

Iofredi Petri Nicaea ciuitas Sacris Monumentis illuſtrata. Taurini 1658. Fol. *Liber rariſſimus*, inſertus poſtea Theſauro antiquitt. Italiae. Schwindels Vorber. zu Trechſels Ioh. Kirchh. p. 208.

Iohannis Euangelium uid. Euangelium.

Iollyvetti Evurtii, Fulmen in Aquilam, ſeu Guſtaui Magni, Sereniſſ. Suecor. Gothorum, Vandalor. Regis cet. Bellum Sueco - Germanic. Heroico - Politicum Poëma. Pariſ. 1636. 12. *Perrar.* Vid. Wöchentl. Briefwechſel der Gelehrten (Hannov. 1782.) 1. Quartal p. 146.

Ionae Iuſti, defenſio aduerſus Ioannem Fabrum, Conſtantienſ. Vicarium, ſcortationis patronum, pro coniugio ſacerdotali. Tiguri 1523, 4. *Liber perrar.* Pray I. p. 546.

Ioſephi Flauii, Opera. Quorum Catalogus eſt qui breuiter ſequi-

sequitur. Antiquitatum Iudaicar. Libri XX. de bello Iudaico Libri VI. Contra Appionem apologet. Libri II. Interprete Rufino Presbytero. De insigni Macchabaeor. martyrio liber unus, castigatus ab Erasmo, nunquam antehac praedictis additus. Paris 1528. Fol. *Edit. rariss.* Bibl. anon. Hag. p. 55.

Iosephi uita per Godefridum Tilmannum Cartusiae Parisiensis monachum e graecis uersa primum, et excusa primum. Paris. 1548, 8. *Libellus rarus.* Pray l. p. 547.

— Rabi Hyssopaei, Lanx argentea ex hebraico in latinum translata Ioanne Reuchlin Phorcensi interprete, metro iambico hipponactico, iuxta uersum e uersu. Tub. 1512, 4. *Libellus rarior.* Pray l. p. 550.

Iouiani Ioann. ad L. Franciscum filium Meteororum Liber. Cum Epistolis Vadiani, quo docetur, quod pulchrum sit, bonis literis bonas artes coniungere. Viennae 1517, 4. *Liber rarior.* Denis Buchdr. Gesch. p. 167.

Iouii Pauli libellus de legatione Basilii Magni, Principis Moschouiae ad Clementem VII. Pont. Max. in qua situs regionis, antiquis incognitus, religio gentis, mores et causae legationis fideliſſime referuntur. Caeterum ostenditur error Strabonis, Ptolemaei aliorumque Geographiae scriptorum, ubi de Riphaeis montibus meminere, quos hac aetate nusquam esse, plane compertum est. Basil. 1527, 4. mai. *Libellus rarus.* Pray l. p 551.

— uitae duodecim Vice-Comitum Mediolani Principum. Ex biblioth. Regia. Lutet. Rob. Steph. 1549, 4. mai. *Liber rarior.* Zapfs Merkwürd. p. 425.

— Turcicarum rerum commentarius ad Carolum V. ex Italico latine factus Francisco Nigro interprete. Origo Turcici Imperii, uitae omnium Turcicor. Impp. Ordo, et disciplina militiae exactiſſime conscripta eodem Paulo Iouio

uio authore. Addita eſt praef. Melanthonis. Viteb. 1537, 8. *Editio rara.* Pray l. p. 552.

Iouii elogia bellica uirtute illuſtrium ueris imaginibus ſuppoſita, quae apud Muſaeum ſpectantur, Libb. VII. Florent. 1551. Fol *Editio rara et ſplendida.* Zapfs Merkwürd. p. 239.

— Hiſtoriarum ſui temporis Tomi II. Florent. 1550. Fol. mai. *Editio perrara, ſplendidiſſ.* Zapf l. c. p. 234.

— opera, quotquot extant, omnia. A mendis accurate repurgata, uiuisque imaginibus eleganter et opportune ſuis locis illuſtrata. Baſil. 1578. Voll. II. Fol. *Opus infrequens.* Pray l. p. 552.

Irenaei S. Epiſcopi Lugdunenſ. opus eruditiſſimum in V. libros digeſtum, in quibus mire tetigit, et confutat ueterum haereſeon impias ac portentoſas opiniones, ex uetuſtiſſimorum codd. collatione, quantum licuit, emendatum opera Deſ. Eraſmi Roterod. ac nunc primum in lucem editum. Baſil. 1526. Fol. *Liber raro obuius.* Pray l. p. 553.

— aduerſus Valentini et ſimilium gnoſticorum haereſes Libri V. iam ſecundo diligenti editorum Codd. collatione uetuſtiſſimi etiam magnaeque fidei MS. codicis atque alterius Vaticani, ab innumeris mendis repurgati, et aliquot capitibus aucti: praeterea omnibus, quae apud ueteres extant, fragmentis graecis, ac latinis; item quibusdam S. Polycarpi — ſcriptis nunquam antea editis: denique univerſis aliorum eiusdem D. Irenaei operum, quae reperire licuit, partibus locupletati. Acceſſit quoque Arnobii Catholici et Serapionis Aegyptii conflictus de Deo uno, et trino, et duabus in Chriſto naturis, nunquam typis excuſus. Omnia ſtudio et opera F. Franc. Feu - Ardentii. Col. 1596. Fol. *Editio infrequens.* Pray l. c.

Irenici

Irenici Franc. in artem poeticam, et libros Epiſtolarum Horatii adnotationes doctiſſimae. Frf. 1561, 8. *Libell. rarus.* Pray l. p. 554.

— Tuiſconis Gallus: id eſt: pluribus impar: das iſt, Franckreichs Erniedrigung. S. l. 1690, 4. *Scriptum perrar.* Pray l. c.

Iſidori Clarii, epiſcopi Fulginatis, in euangelium ſecundum Lucam orationes XLV. Venet. 1565, 4. *Liber infrequens.* Pray l. c.

Iſocratis de regno gubernando ad Nicoclem liber, a Mart. Philetico interprete Diuo Friderico III. dicatus. Quintii Haemiliani — Epicoedion tetracolon in diuum Frider. III. Imp. ad Maximil. Ro. Regem, cum epiſtola liminari Iacobi Spiegel, miri erudita. Aloiſii Marliani Mediolanen. ad Iac. de Banniſſis -- Epiſtola elegantiſſima, qua calamitoſa Philippi Hiſpaniae regis, in Hiſpaniam nauigatio graphice deſcribitur. Ioach. Vadiani carmen Caeſſ. Friderici III. patris et fil. Maximiliani laudes continens. Viennae 1514, 4. *Collectio rara.* Denis Merkwürd. d. Garell. Bibl. p. 253.

— Orationes et Epiſtolae, Gr. et Lat. Pariſ. 1621, 8. *Editio rara.* Bibl. anon. Hag. I. p. 266.

l'Isle Will. divres ancient monuments in the Saxon Tongue. Lond. 1638, 4. *Liber rarus.* Cat. Schwindel. p. 160.

Iudenveindt. Ich bin ain Büchlinn der Iudenveindt iſt mein nämen Ir ſchalckhait ſag ich vnnd wil mich des nit ſchamenn Die lang Zeit verborgen geweſt iſt als ich thun bedeuten Das will ich yetz offenbarn allen Chriſten leuten Dann ich bin mit yren hebraiſchen Schrifften wol verwart Vnd dem verkerten geſchlecht die warhait nit geſpart. Augſp. 1509, 4. *Liber perrarus*, auctore Ioh. Pfefferkorn. Panzers Annal. p. 304.

Iuliani Imp. Opera, quae extant, omnia, a Petro Martinio et Carolo Cantoclaro -- latina facta, emendata et

Digitized by Google

aucta. Eiusd. Martinii praefatio de uita Iuliani. His acceſſerunt epiſtolae aliquot nondum prius editae. Additus praeterea eſt a Carolo Cantoclaro liber eiusdem Iuliani περὶ βασιλείας et a Theodoro Marcilio ὕμνος εἰς βασιλέα Ηλιον, ab iisdem recogniti et illuſtrati. Vna cum uariis lectionibus ex uetuſtis codicibus MSS. gr. et lat. Pariſ. 1583, 8. mai. *Editio rara.* Pray I. p. 557.

Julien de l' origine des Bourgognons et antiquitez des Etats de Bourgogne plus les antiquitez d' Autun, de Chalon, de Maſcon et de Tournus. Paris 1581. Fol. *Liber perrarus.* Bibl. anon. Hag. p. 41.

Iulius der erſte Römiſch Keiſer von ſeinem leben vnd Kriegen erſtmals uſs dem latein in tütſch gebracht vnd mit andrer ordnung der capittel vnd vil Zuſetz nüw getruckt. Straſsb. 1508. Fol. *Verſio rariſſima.* Hummels Nachr. II. p. 26.

Iungermanni Caſp. oratio in funere — Domini Leonh. Badhorni Philoſophiae et I. V. Doctoris, inclitae facultatis iuridicae Lipſienſ. Senioris cet. Cal. Iul. A. C. 1587. pie defuncti. Lipſ. 1587, 4. *Scriptum rarum.* Hummels Nachr. I. p. 277.

Iunii Franc. Explicatio Leuitici. Ex offic. Plant. 1598, 4. *rar.* Catal. Schwindel. p. 61.

Iupiter Römiſcher, oder offenbarter wider Chriſt. S. l. 1643, 4. *Scriptum perrar.* Pray II. p. 491.

Iurgievicii Andr. bellum quinti euangelii, in quo contra laruatam harmoniam Geneuenſium, et fucatum conſenſum Sendomirienſium, clariſſime oſtenditur, nullam eſſe apud Euangelicos noſtri temporis fidei unitatem, uel certitudinem. Col. 1595, 8. *Libellus perrar.* Pray I. p. 558.

— Nullus et Nemo. Autheurs tres anciens et tres renomez, les quels cachez tenebres de l' Egliſe imaginaire fuitive et inviſible des Proteſtans jusques a la venüe de Luther, Zwingle, et Calvin, en ont eſté depuis peu tirez par M. André

M. André Iurgiewice Chanoine de Vilne. Traduicts du Latin du meſme Auteur, a Paris 1608, 8. *Libell. perrar.* Pray l. p. 558.

De Iure Magiſtratuum in ſubditos: et officio ſubditorum erga Magiſtratus: Tractatus breuis et perſpicuus, his turbulentis temporibus utrique ordini adprime neceſſarius. E. Gallico in Latinum conuerſus. Lugd. 1576. *Verſio rara.* Iahn II. p. 146.

Iuſti Iac. deſcriptio terrae ſanctae Hebr. Lat. per tabulas. Hamb. 1633. Fol. *Liber rariſſimus.* Bibl. Schalbruch. p. 8.

Iuſtiniani Inſtituta cum diuiſionibus et ſummariis. Venet. 1503. idib. Aprilis. 8. mai.

— Inſtitutiones. Venet. 1507. Fol. max.

— — — Lugd. 1515. Fol. mai. *Editiones perrarae.* Pray l. p. 559. Schnizers Kirchenbibl. VI. Anz. p. 48.

— Inſtitutionum ſ. Elementorum Libri IV. a Gregorio Haloandro recens caſtigati. Lugd. per Sebaſt. Gryph. 1536, 12.

— Inſtitutiones cum additionibus hactenus impreſſis. Quibus adduntur caſus in quolibet paragrapho breues — Singularum gloſſarum difficilium breuis et ueriſſima reſolutio. Doctorum ſententiae de earundem gloſſarum opinionibus, quae damnentur, aut approbentur. Omnia ex edit. et ſecunda recognitione Sylueſtri Aldobrandini. Lugd. 1546, 8. *Editio rara.* Pray l. p. 560.

— Digeſtum nouum, quod quinquaginta librorum pandectarum calcem appellare poſſumus: cum inter tria digeſtorum uolumina iſtud XII. partiales libros continens, ſit finale. In quo caſus breues breui ſtilo textum omnium ferme legum reſerant. Annotationes pauce in marginibus — Comprehenduntur tituli diuerſis carminibus menſuratis cet. Paris 1510, 4. *Editio rara.* Pray l. c.

Digitized by Google

Iuſtini in Trogi Pompeii hiſtorias exordium — Iuſtini in Throgi Pompeii Hiſtorias Liber XLIIII. et ultimus feliciter explicit. In L. Flori geſtorum Ro. epithoma — Romane hiſtorie per L. Florum quam elegantiſſime in compendium redactae. Mediol. 1502. Fol. *Editio rarior.* Pray l. p. 563.

— hiſtoria ex Trogo Pompeio quatuor et triginta Epithomatis collecta. item L. Flori Epithomata quatuor cultiſſima in X. Titi Liuii Decades, it. Sexti Ruffi Conſularis uiri ad Valentinianum Auguſtum de Hiſtoria Romana opus digniſſimum. Paris 1506, 4. *Editio rariſſima, Fabricio ignota.* Bibl. anon. Hag. p. 130.

— in Trogum Pompeium Libri XLIV. Additus *inſuper* eſt per Io. Camertem index copioſiſſimus, quo facile, quicquid in toto opere notatu dignum eſt, poſſit lector cum uoluerit, reperire. Vienn. 1517, 4. *Editio rara.* Pray l. p. 564. Denis Buchdr. Geſch. p. 165.

s. Iuſtini, Philoſophi et Martyris opera, quae undequaque inueniri potuerunt. Graecus textus multis in locis correctus: et latina Ioannis Langi uerſio paſſim emendata: tum uarians lectio, emendationum coniecturae, et tres indices ſeorſum in fine additi. Ab initio praemiſſa ueterum de Iuſtino elogia, ordinis et cenſurae ratio cet. Opera Frider. Sylburgii. Ex typograph. Hier. Commelini 1593. Fol. *Editio infrequens.* Pray l. p. 562.

Iuuenalis Satyrae Sexdecim. Cum argumentis Ant. Mancinelli, uiri eruditiſſimi. Lugd. 1511, 4. *Editio adeo rara, ut Fabricium latuerit.* Bibl. anon. Hag. p. 130.

— Satyrographi Opus. Interprete Britannico. Vna cum Iodoci Badii Aſcenſii familiaribus explanationibus. Cum figuris apte appoſitis. Index praeterea omnium rerum in margine exiſtentium, ſecundum ordinem alphabeticum: ut facilius quaecunque uolueris, inuenire poſſis. Venet. 1523. Fol. *Editio infrequens.* Pray l. p. 564.

Iuuenalis

Digitized by Google

Iuuenalis et Perſii Satyrae. Venet. in aedib. Aldi 1535, 8. *Edit. rara.* Pray I. p. 565.

— et Auli Perſii Flacci Satyrae, iam recens recognitae, ſimul ac adnotatiunculis, quae breuis commentarii uice eſſe poſſint, illuſtratae. Lugd. apud Seb. Gryph. 1538, 8. *Edit. rara, Fabricio ignota.* Lengnichs Beytr. II. p. 141.

Inuenci Poetae chriſtianiſſimi de Euangelica hiſtoria libri quatuor. Vienn. 1511, 4.

— Presbiteri Hiſpani poetae Chriſtianiſſimi atque elegantiſſimi de Euangelica hyſtoria libri quatuor, quibus omnem omnium Euangeliſtarum ſeriem ſimul et materiam, ſummo compendio, nec minore ingenio Carminis uero candore et gracia ſingulari complexus eſt cet. ib. 1519, 4. *Vtraque editio rara.* Denis Buchdr. Geſch. p. 46. 197.

K.

Kababii Andr. Vindiciae aſtronomiae theticae pro Dionyſio, cognomento Exiguo, Abbate. Vienn. 1643, 8. *Libellus rarus.* Pray II. 1.

Kalen Chriſt. hiſtoria de profectione in terram ſanctam Illuſtriſſ. principis Bugislai X. Ducis Stetini, Pomeraniae, Caſſubiorum, et uetuſtae gentis Henetae cet. Witteb. 1555, 4. *Libellus rarus.* Hummels Nachr. III. p. 171.

Kalendarium Romanum, cum notis et diſſertationibus Io. Frontonis. Pariſ. 1652, 8. *Liber rarus.* Bibl. Schalbruch. II. p. 139.

Karolus uid. Carolus.

Kavinel P. M. Fauentia antiquiſſima regio rediuina conatu hiſtorico-geographico. Fauent. 1670, 4. *Liber perrarus.* Bibl. du St. Philippe II. p. 361.

Kellers Diethelmi, kunſtliche und aigentliche bildtnuſſen der Rhömiſchen Keyſern, ihrer Weybern und Kindern,

auch anderer verrümpten perſonen, wie die auf alten pfennigen erfunden ſind, ſampt ainer kurtzen beſchreibung ihrens harkommens, läbens und abſchaids, aus allerbewärteſten geſchichtſchreybern allenthalben zuſammen getragen, aus dem Latin ietz newlich vertheutſt. Zürych 1558, 8, *Liber rarior.* Pray II. p. 1.

Kepleri Ioan. Prodromus diſſertationum cosmographicarum, continens myſterium cosmographicum de admirabili proportione orbium coeleſtium, deque cauſis coelorum numeri, magnitudinis motuumque periodicorum genuinis et propriis demonſtratum per quinque regularia corpora geometrica. Tub. 1595, 4.

— Stella nova in pede Serpentarii, et qui ſub eius exortum de nouo iniit, trigono igneo. Acceſſerunt I. de ſtella incognita Cygni narratio aſtronomica. II. de Ieſu Chriſti ſeruatoris uero anno natalitio conſideratio, nouiſſimae ſententiae Laurentii Suslygae Poloni, quatuor annos in uſitata epocha deſiderantis. Prag. 1609. Fol.

— Aſtronomia noua ἀιτιολόγητος, ſ. Phyſica coeleſtis, tradita commentariis de motibus ſtellae Martis, ex obſeruationibus Tychonis Brahe, iuſſu, et ſumptibus Rudolphi II. Rom. Imp. plurium annorum pertinaci ſtudio elaborata. ib. eod. Fol.

— noua ſtereometria doliorum uinariorum inprimis Auſtriaci, figurae omnium aptiſſimae, et uſus in eo uirgae cubicae compendioſiſſimus, et plane ſingularis. Acceſſit ſtereometriae Archimedeae ſupplementum. Lentiis 1615. Fol.

— Ephemerides nouae motuum coeleſtium ab anno uulgaris aerae 1617 ex obſeruationibus potiſſimum Tychonis Brahei, hypotheſibus phyſicis, et tabulis Rudolphinis ad meridianum Uranopyrgicum in freto Cimbrico, quem proxime circumſtant Pragenſis, Lincenſis, Venetus, Romanus. Lincii 1617, 4,

— Epitome aſtronomiae Copernicanae uſitata forma quaeſtionum

num et reſponſionum conſcripta, inque VII. libros digeſta. Lincii 1618, 8. *Omnia ſcripta Kepleri ſunt rariora.* Pray II. p. 2. 3.

Kercken-ordnung chriſtlike, ceremonien und geſenge, vor arme ungeſchickte par-herren, in dem loſlikem forſtendome Hertogen Ericks, geſtelt, unde in den Druck gegeven, mit ener vorreden Anton. Corvini, 1544, 4. *Liber rariſſimus.* Gerdeſii Florileg. p. 228. ſq.

Kéry Ioan. Martis Turcici ferocia anno a Chriſti ortu ſupra milleſimum ſexcenteſimum III. et IV. in Hungariae uiſcera irruens inuictisque Auguſtiſſ. Caeſaris Leopoldi I. agminibus eneruata Libri II. Poſonii 1672, 8. *Editio perrara.* Pray II. p. 3.

Keyſersberg Ioh. Gaileri Commentarius in paſſionem Chriſti. Argent. 1509. Fol.

— ain gaiſtliche Bedeutung des ausgangs der Kinder Iſrahel von Egipto. Augſp. 1510. Fol.

— geiſtliche Bedeutung des Heslins. ib. 1510. Fol.

— die gaiſtliche Spinnerin nach dem exempel der hailigen Wittib Elizabeth, ib. eod. Fol.

— die ſiben Hauptſünd die da bedeut ſeind bey den ſiben gaiſtlichen Schwerten cet. ib. eod. Fol.

— Das ſchön buch genant der ſeelen Paradiſs, von waren vnd volkummen tugenden ſagend cet. Straſsb. 1510. Fol. *Omnia huius auctoris ſcripta ſunt rariſſima.* Pray I. p. 437. Panzers Annal. p, 319.

Kioviense colloquium de proceſſione Spiritus Sancti a Patre et filio, inter admodum R. D. Innocentium Gizel — et P. Nicol. Cichouium Soc. I. — tunc Miſſionarium, nunc ab eodem Patre e MSS. mox ab eo colloquio bona fide exaratis erutum, et in lucem datum. Cracouiae 1649, 8. *Libellus perraro obuius.* Pray II. p. 5.

Kippingi Henr. notae et animaduerſiones in axiomata po-

litica Gallicana, quae D. Aubry Galliae regis consiliarius, et Aduocatus Parlamenti Parisiensis euulgauit, de iustis praetensionibus regis super Imperium et praerogatiua eiusd. cet. Bremae 1668, 12. *Scriptum perrar.* Pray II. p. 5.

Kirchenordnung Otthainrichs Pfalzgraf am Rhein. S. l. 1554, 4. *rar.* Catal. Schwindel. p. 99.

Kircheri Athan. Primitiae Gnomicae, Catoptricae s. Horographiae nouae specularis. Auenione 1635, 4. *Liber admodum rarus.* Bibl. Woog. p. 487.

— Musurgia uniuersalis, siue ars magna consoni, et dissoni in X. libros digesta, Tomi II. Romae 1650. Fol. Pray II. p. 11.

— Pantometrum, hoc est, instrumentum geometricum nouum antehac inuentum, nunc X. libris explicatum, perspicuisque demonstrationibus illustratum a Gasp. Schotto. Herbipoli 1660, 4. Pray l. c.

— Polygraphia noua, et uniuersalis ex combinatoria arte detecta, qua quiuis etiam linguarum quantumuis imperitus triplici methodo: 1. uera et reali, sine ulla latentis arcani suspicione manifeste: 2. per technologiam quamdam artificiose dispositam: 3. per steganographiam unius uernaculae linguae subsidio, omnibus populis et linguis, clam, aperte, obscure, et dilucide scribere, et respondere posse docetur et demonstratur. In tria syntagmata distributa. Romae 1663. Fol. Pray II. p. 10.

— Phonurgia noua, siue coniugium mechanico-physicum artis et naturae paranympha phonosophia concinnatum, qua uniuersa sonorum natura, proprietas, uires, effectuumque prodigiosorum causae, noua et multiplici experimentorum exhibitione enucleantur. Campidonae 1673. Eol. Pray II. p. 8. *Omnia Kircheri scripta sunt rariora.*

Kirchmanni Ioan. de annulis liber singularis, ab ipso authore

authore recognitus et auctus. Sleſwici 1657, 8. mai. *rar.* Pray II. p. 12.

Kirchmanni de funeribus Romanorum Libri IV. cum appendice. Acceſſit. et funus paraſiticum Nic. Rigaltii. Brunſvig. 1661, 8. *Liber infrequens.* Pray l. c.

Kirchof Ioan. Wilh. warhafftige und doch ſummariſche beſchreibung der vielfaltigen und mit Gottes hülff mannlich ausbeſtandenen gefährlichkeiten, gefurten kriegen, und geſchichten des durchlauchtigſten — Fürſten und herrn Philipſen des eltern — Landgraven zu Heſſen etc. Marp. 1657, 4. *Opuſculum rarum.* Pray II. p. 13.

Klag, ain klägliche, an den Chriſtlich. Römiſchen Kaiſer Karolum von wegen D. Luthers, und Vlrich von Hutten, auch von wegen der Curtiſanen und bettelmünch. Das Kay. Maie. ſich nicht las ſolich Leut verfüren. Der erſte bundtsgenoſs. S. l. et a, 4. *Scriptum perrar.* Pray II. p. 14.

Klagſpiegel uid. Clagſpiegel.

Kobierziczki Stanisl. hiſtoria Wladislai Polqniae et Sueciae principis. Dantiſci 1655, 8. *Edit. rara.* Pray II. p. 15.

Koebelii Iac. Aſtrolabii declaratio, eiusdemque uſus non modo aſtrologis, Medicis, Geographis, caeterisque litterarum cultoribus multum utilis, ac neceſſarius, uerum etiam mechanicis quibusdam opificibus non parum commodus. Mogunt. 1535, 4.

— Aſtrolabii declaratio etc. Cui acceſſit Iſagogicon in aſtrologiam iudiciariam. Pariſ. 1550, 8. *Vtraque editio rara.* Pray II. p. 15. 16.

Koerbach Adr. Een Bloemhof van allerlei lieflykheid ſonder verdriet, of het Woordenboeck. Amſt. 1668, 8. *Perrar.* Bibl. Schalbruch II. p. 27.

Kohel Sigism. Abbatis Lucenſis, nonnullorum PP. Prae-

Digitized by Google

monſtratenſis ordinis uitae ex uariis authoribus collectae. Typis Lucenſibus, 1608, 4. *Liber rarus.* Pray II. p. 16.

Kracſinszki Gabr. hiſtoria naturalis curioſa regni Poloniae et magni Ducatus Litthuaniae. Sandomiriae 1721, 4. *Liber perrar.* Pray II. p. 16.

Krafft Vlr. Sermones, d. i. der geiſtlich ſtreit, gemacht, und gepredigt durch — Vlrich Krafft, pfarrer zu Vlm, ausgeteilt in ſermones durch die fierzigtegigen Faſten des jars 1503. S. l. et a. 4. *Editio ualde rara.* Pray II. p. 16.

Krantzii Alb. Metropolis ſ. hiſtoria eccleſiaſtica Saxoniae, qua eleganter et luculenter deſcribit, quomodo *inde* usque a Carolo M. primum religio chriſtiana in Saxoniam inuecta, et usque ad haec fere tempora propagata eſt, et ſimul etiam aliarum nationum, regum et principum adiacentium res geſtas copioſe recenſet. Col. 1574, 8. *Editio rara.* Pray II. p. 17.

Kruſinzki Iudae, Prodromus legationis a fulgida Porta ad Perſarum regem Schah Sultan Huſſeim M. DCC. XX. expeditae. Leopoli 1734, 4. *Liber in ipſa Hungaria perrarus.* Pray II. p. 19.

Kuhlmanni Quir. Prodromus quinquennii mirabilis e Lugduno-Bataua Amſtelodamum ſcriptus A. 1674. ad uirum Dei Iohannem III. Lugd. Bad. 1674, 8. Iahn I. p. 1046.

— Pariſer ſchreiben an Hn. Iohannes Kothe, Fr. Tanneke von Schwindern, Hn. Fr. Mercurius von Helmont, Freiherrn, und Iungfr. Anthonette Bourignon. Amſt. 1680, 8. Iahn I. p. 1052.

— weſentlicher Kühlpſalter das Wunder der Welt, ib. 1686, 8. Iahn I. p. 1421.

— Alckmaraker Schlootiſcher Kuhlpſalm, und 7. 10. 19. Kuhl-Iubel, ib. 1687, 8.

Kuhl-

Kuhlmanni zwey erklährte Berliniſche Kühl-Iubel von der Vereinigung des Luther- und Calvinusſthumes an Seine Churf. Durchl. zu Brandenburg, ib. 1688, 8. Iahn I. p. 1050.

— Goettliche Offenbahrung oder Geſchicht im 1674. chriſtiahre im Chriſtmonath 1675. beſchrieben, 1676. gemacht, ib. 1688, 8. Iahn l. c. *Omnia huius Fanatici ſcripta rara ſunt atque perrara.*

L.

Laboureur Iean Recueil des Tombeaux des perſonnes illuſtres dont les ſepultures ſont dans l' egliſe de Celeſtins de Paris, avec leurs eloges, genealogie, armes et deviſes. a Paris 1642. Fol. *Liber rarus.* Schwindels Vorber. zu Trechſels Ioh. Kirchh. p. 219.

Lacinii Iani praecioſa ac nobiliſſima artis Chymiae collectanea de occultiſſimo et praeciociſſimo Philoſophorum lapide, nunc primum in lucem aedita. Norimb. 1554, 4. *rar.* Pray II. p. 20.

Lackner Chrp. coronae Hungaricae emblematica deſcriptio. Aug. Vindei. 1613, 4. mai. *Etiam in Hungaria rara.* Pray II. p. 20.

Lactantii inſtitutiones cet. Venet. 1478. 1490. 1497. Fol. *Editiones rariſſimae.* Bibl. Woog. p. 56.

— diuinarum inſtitutionum Libri VII. De ira dei Lib. I. de opificio dei Lib. I. Epitome in libros ſuos liber acephalos: phoenix: carmen de Dominica reſurectione. Carmen de paſſione domini. Baſil. 1521, 4. *Editio rara,* ad Aldin. a. 1515. impreſſa. Pray II. p. 21.

— diuinarum inſtitutionum Libri VII. proxime caſtigati et aucti. Eiusd. de ira dei Lib. I. cet. Tertulliani liber apologeticus. Venet in aedib. Aldi 1535, 8. *Editio perrara.* Pray II. p. 22. Bibl. anon. Hag. p. 266.

Laeti

Digitized by Google

Laeti Pomp. Romanae hiſtoriae compendium ab interitu Gordiani iunioris usque ad Iuſtinum III. De Rom. Magiſtratibus: de ſacerdotiis: de iurisperitis: de legibus ad M. Pantagathum. Item de antiquitatibus urbis Romae libellus, qui Pomponio adſcribitur. Eiusd. epiſtolae aliquot familiares et uita per M. Anton. Sabellicum. Argent. 1515, 4. mai. *Liber rarus.* Pray II. p. 22.

Laingaei Iac. de uita et moribus, atque rebus geſtis haereticorum noſtri temporis. Pariſ. 1581. 8. *Editio infrequens.* Pray II. p. 22.

Lalamantii I. exterarum fere omnium et praecipuar. gentium anni ratio et cum Romano collatio. S. l. 1571, 8. *rar.* Bibl. anon. Hag. p. 221.

Lamberti Franc. de cauſis excaeeationis multorum ſeculorum commentarius. Norimb. 1525, 8. *Scriptum rariſſ.* Pray II. p. 23.

Landi Baſſiani ecphraſes de motu, tempore et loco. Patauii 1552, 8. *rar.* Pray II. p. 24.

Landsfreihait des Hertzogthumbs Baiern cet. Lanndſshut 1508. Fol. München 1516. Fol. *Editiones perrarae.* Panzers Annal. p. 294, 391.

Lardtpot Gemain vnd Ordnung in Ober- vnd Niederbaiern. S. l. 1512. München 1520. Fol. *Editiones perrarae.* Panzer l. c. p. 342. 441.

Land und Lehenrecht Keyſerl. und kuniglich, nach gemeinen Sitten und Gebrauch der Rechten. Straſsb. 1507. *Editio rara.* Panzers Annal. p. 279.

Lanndtsordnung Bairiſche. Ingolſtadt 1553. Fol.

— derſelben. weitere erclerung, ſambt etlichen von newenn daran gehengten, vnd zu anſtellung guter löblicher Policey dienſtlichen ſatzungen. Aufgerichtet im Iar. M. D. LXXVIII. Münch. Fol.

Lanndts-

Digitized by Google

Lanndtsordnung auffgerichtet im Iar M. D. LXXXXVIII. Münch. Fol. *Editiones rarae.* Zapfs Merkwürdigk. p. 188. 189.

Landte newe vnbekanthe, Und ein newe weldte in kurtz verganger Zeythe erfunden — aus welliſcher Sprach in die dewtſchen gebracht — durch den wirdigen vnd hochgelarthen herren Iobſten Ruchamer der freyen künſte vnd artzenneien Doctorem. Nüreinbergk 1508. Fol. *Collectio rariſſima.* Panzers Annal. p. 298.

Lansbergii Phil. Vranometriae libri III. in quibus lunae, ſolis, et reliquorum planetarum, et inerrantium ſtellarum diſtantiae a terra, et magnitudines hactenus ignoratae, perſpicue demonſtrantur cet. Middelb. 1631, 4. *Editio rara.* Pray II. p. 25.

a Lapide Pacifici, homo politicus, h. e. Conſiliarius nouus et aulicus ſecundum hodiernam praxin. Cosmopoli 1665. 4. *Libellus perrarus.* Iahn I. p. 1624.

Laſcaris Conſtant. de octo partibus orationis Liber I. Eiusd. de conſtructione Lib. II. Eiusd. de nomine et uerbo lib. III. Eiusd. de pronuntiatione in omni idiomate loquendi, ac, ut poetae utuntur, opuſculum. Haec omnia habent e regione latinam interpretationem ad uerbum fere propter rudiuſculos — Cebetis tabula et graeca et latina, opus morale et utile omnibus, et praecipue adoleſcentibus. De literis graecis ac diphthongis, et quemadmodum ad nos ueniant. Abbreuiationes, quibus frequentiſſime graeci utuntur. Oratio dominica, et duplex ſalutatio ad beatiſſ. Virginem. Symbolum Apoſtolor. Euangelium D. Iohannis. Carmina aurea Pythagorae. Phocylidis poema ad bene beateque uiuendum. De idiomatibus linguarum tres tractatus Ioannis Grammatici, Euſtathii, Corinthi cum interpretat. lat. Introductio perbreuis ad hebraicam linguam. Venet. apud Ald. 1512, 4. *Collectio perrara.* Pray II. p. 25.

Laſcaris

Laſcaris Epigrammata, edente Iacobo Tuſano. Gr. Pariſ. 1542, 4. *Liber admodum rarus.* Pinelli II. p. 308.

— eadem Pariſ. 1544, 8. *Editio perrara.* Pray II. p. 26.

Laudinius, Eques Hieroſolymitanus. Hoc in uolumine haec continentur. Epiſtolae Mauemetis Turcor. Imp. ad diuerſos Principes. Epiſtolae Diogenis Cynici philoſophi acutiſſimi: epiſtolae M. Bruti quas graece conſcripſit, quum ipſe et Caſſius, mortuo Caeſare, cum Dolabella pro Syria Aſiaque prouinciis ſibi per ſenatum decretis bellum gerunt. Hippocratis Coi — epiſtolae. S. l. et a. 4.

— Epiſtolarum Turci magni per Laudinum, *libellus* ſententiarum grauitate refertiſſimus: additis nonnullis lectu dignis (ex) Laertio, Gellio, et noſtrae tempeſtatis Callentio — Adoleſcentibus ſtudioſis commodiſſime compactus. Vienn. 1512, 4. *Vtraque editio perquam rara.* Pray II. p. 26. 27.

Laurembergii Petri Amphylicus ſ. de natura crepuſculorum tractatlo. Hamb. 1615. *Libellus infrequens.* Pray l. c. p. 28.

Layen-Compaſs, eine Sonnen-Vhr in des Menſchen linke Hand. Frf. 1536, 4. *rar.* Catal. Schwindel. p. 234.

Layenſpiegel der neu, Von rechtmäſſigen ordnungen in Burgerlichen vnd peinlichen Regimenten. Mit Addition. Auch der guldin Bulla, Kuniglich Reformation, Landfriden. Auch bewärung gemainer recht vnd anderm antzeigen. Augſp. 1512. Fol. *Editio perrara.* Panzers Annal. p. 342.

Lazii Wolfg. Fragmentum uaticinii cuiusdam, ut coniicitur, Methodii epiſcopi eccleſiae Paterenſis et Martyris Chriſti — repertum, et uice prognoſtici cuiusdam ad annos futuros piis in conſolationem euulgatum, cuius

ex

et ſcholiis, argumento, hiſtoriarumque collectione illuſtratum eſt. Eiusd. ſcholia et argumentum in VIII. Daniel. et XI. Esdrae Libb. IV. Vienn. 1547, 4.

Lazii Laudatio funebris in Exequiis Illuſtriſſ. foelicis recordationis Rom. Hung. Boh. etc. Reginae etc. DD. Annae -- Rom. Caeſ. Ferdinandi I. — dilectiſſimae coniugis, in omnis ordinis uirorum corona dicta die XIII. Febr. 1547. Viennae 4. mai. *Vtraque ſcripta perrara.* Pray II. p. 29. 30.

Leben des Endtchriſts vnnd regierung durch verhegnuſs Gottes, wie er die Werlt thut verkeren cet. Erf. 1516, 4.

— der Heiligen Altväter, new gedruckt. Straſsb. 1516. Fol. min.

— verdienen vnd Wunderwerckh der Heiligen, Augſpurger Biſtumbſs Biſchoffen St. Vlrichs, vnd Symprechts, Auch der Seligen Marterin Sanct Aphrae, ihrer Muether Hilariae, Geſchlecht vnd Geſellſchafft cet. Augſp. 1516, 4. *Trias librorum admodum raror.* Panzers Annal. p. 388.

Legende eine hüpſche von der Heiligen frawen ſant Anna — welche geboren hat die mutter Gottes die junckfraw Mariam — Item auch würt hie nach in dieſem Büchlin begriffen das leben des heiligen Biſchoff Eucharii, Valerii und Materni, di do dis teutſch Land haben zu Chriſten Gelauben bracht cet. Straſsb. 1509, 4. *Liber perrarus*, cuius lat. edit. a. 1502. ſupra Voll. II. p. 269. indicata eſt. Schnizers Kirchenbibl. V. Anz. p. 50. Panzers Annal. p. 306.

— vnd leben des heyligen ſandt Keyſer Heinrichs der nach criſti vnſers hern geburt Tauſent vnd ein iar Romiſcher kunig erwelt worden iſt. Vnd nach criſti geburt Tauſent vnd dreuzehen iar von bapſt benedicto zu Keyſer zu Rom gekronet worden iſt, vnd geſtorben nach criſt geburt Tauſent vier vnd zwenzig iar, — aus latein

latein in Tewtzſch durch den geiſtlichen Herrn Nonoſium Cuſter des Cloſters auff dem Monchperg — getzogen. Bamb. 1511, 4. *Verſio perrara.* Panzers Annal. p. 329.

— des heyligen vatters Franciſci. Nach der beſchreybung des Engeliſchen Lerers Bonauenture. Nüremberg 1512, 4.* *Perrar.* Panzers Annal. p. 341. Hummels Nachr. I. p. 1.

Leibnitii God. Guil. Nouiſſima Sinica, hiſtoriam noſtri temporis illuſtratura. In quibus de Chriſtianiſmo publica nunc primum authoritate propagato, miſſa in Europam relatio exhibetur, deque fauore ſcientiarum Europaear. et moribus gentis, et ipſius praeſertim Monarchae, tum et de bello Sinenſium cum Moſcis, ac pace conſtituta, multa hactenus ignota explicantur. Secunda editio, acceſſione partis poſterioris aucta. S. l. 1699, 8. *Collectio rara.* Pray II. p. 31.

Lemnii Leuin. della compleſſione del corpo humano libri due. Nuovamente di Latino in volgare tradotti. In Venet. 1564, 8.

— de gli occulti miracoli et varii ammaeſtramenti delle coſe, della natura, con probabili ragioni et artificioſa congiettura confermati, ib. 1567, 8. *Libri perrari.* Pray II. p. 33.

Lenſaei Ioan. Libelli cuiusd. Antwerpiae nuper editi contra ſereniſſ. Joannem ab Auſtria, Gubernatorem generalem inferioris Germaniae, qua parte conſcientiae, ut uocant, libertas in eo requiritur, breuis et dilucida confutatio, Louanii 1578. *Scriptum rarum.* Pray II. p. 33.

— de uariis generibus, cauſis, atque exitu perſecutionum, quas pii hoc in mundo peregrinantes patiuntur, liber unus. Louan. 1578, 8.

Lenſaei

Digitized by Google

Lenſaei de officio hominis Chriſtiani in perſecutione conſtituti, Louan. 1578, 8. *Scripta rara.* Pray II. p. 34.

Leodius Hubert. Thomas. Spiegel des Humors groſſer Potentaten, Anzuſchawen vorgeſtellet in der Beſchreibung des Lebens von der Regierung weiland Pfaltzgraffens Fridrichen des Andern, Churfürſtens cet. Hiebevorn im Latein verfertiget, vnd in vierzehen Büchern abgetheilet, durch Hubert Thom. Leodium. Nunmehr ins Deutſche vbergeſetzt — vnd mit etlichen Notis verbeſſert durch Hartmannum Myricianum Salinatorem. Schleuſing. 1628, 4. *Liber rarus.* Hummels Nachr. III. p. 89.

Leoniceni Nicol. de Plinii et aliorum Medicorum erroribus liber. Baſil. 1529, 4. *Editio rara.* Pray II. p. 35.

Leo Magnus Pontifex: Maximus Taurin. Petrus Chryſol. Rauenn. Fulgentius Ruſpenſis: Valerianus Cemel. Amadeus Lauſan. Aſterius Amaſen. Heptas Praeſulum Chriſtiana ſapientia et facundia clariſſimorum. Theophil. Raynaudus — priorem editionem uariis ad S. Leonem, et Fulgentium acceſſionibus inſtructam, octoginta Fulgentii ſermonibus ex MS. cumulauit: cenſuram inofficioſae cenſurae libri de praedeſtinatione et gratia S. Fulgentio uendicari oppoſuit: Valerianum Cemelienſ. accurata defenſione texit; aduerſus parcum charitatis criminatorem: Amedei homilias florulentiſſimas de Deipara addidit. Hac poſtrema editione D. Fulgentii liber tertius de ueritate praedeſtinationis et gratiae, ante mutilus, nunc primum prodit ſuis omnibus capitibus abſolutus. Perinde atque D. Aſterii homiliae etc. Pariſ. 1661. Fol. *Collectio rara.* Pray II. p. 35.

Leonis Ioh. Bapt. de uulneribus capitis liber abſolutiſſimus, triplici ſermone contentus. Mediol. 1583, 4. *Liber infrequens.* Pray II. p. 36.

Digitized by Google

de Lery I. hiſtoire memorable de la ville de Sancere. S. l. 1574, 8. *Libellus perrar.* Bibl. anon. Hag. p. 231.

de Leſtang A. hiſtoires des Gaules et conqueſte des Gaulois en Italie, Grece et Aſie. Bourdeaux 1618, 4. *rar.* Bibl. anon. Hag. p. 117.

Lexicon graecum cum Maximi Tyrii philoſophi Platonici ſermonibus, et Angeli Politiani Ruſtico. Baſil. 1519. *Opus rarum.* Pray II. p. 36.

— Graeco-Latinum, partim ex Graecorum Lexicis, partim ex recentiorum lucubrationibus, non quorumlibet, ſed exquiſitorum, nimirum Guilel. Budaei, Eraſmi Roterod. Laur. Vallae, Hermolai Barbari, Angeli Politiani Lud. Coelii etc. Pariſ. 1530. Fol. *Opus rarum.* Pray II. p. 36.

de Lezana I. B. Carmelitae Hiſpani, reformatio regularium, ſ. de diſciplina religioſa. Romae 1641, 4. *Liber rar.* Catal. Schwindel. p. 160.

Liceti Fortun. de duplici calore corporum naturalium. Vtini 1636, 4.

— Encyclopaedia ad Epei ſecurim. Bonon. 1637, 4.

— Encyclopaedia ad alas amoris diuini a Simmio Rhodio compactas. Patau. 1640, 4.

— de regulari motu minimoque parallaxi Cometar. Pat. 1640, 4. *Liceti ſcripta rariora ſunt.* Bibl. Woog. p. 535. 581.

Lilii Georgii deſcriptio Britanniae, Scotiae, Hiberniae et Orchadum. Item Chronicon, ſ. breuis enumeratio Regum et Principum, in quos, uariante fortuna, Britanniae imperium diuerſis temporibus translatum eſt. Venet. 1548. 4. *Liber rarus.* Bibl. anon. Hag. p. 120.

Lindenbergii Petri hiſtoria rerum in Europa ab anno 1586. ad praeſentem 1591. geſtarum narratio, quarum euentu maxime memorabili principum in aſtronomia uirorum D. Hen-

Digitized by Google

D. Henrici Ranzouii cet. Regiomontani, Stoefleri. et aliorum de anno illo cumprimis mirabili 88. praedictiones aſtrologicas, re comprobatas oſtenditur. Ex inſtructiſſ. illuſtris et generoſi uiri D. Henrici Ranzouii bibliotheca ſummo ſtudio collecta. Hamb. 1591, 4. mai. *Editio rara.* Pray II. p. 39.

Lipmanni Rabbi, diſputatio aduerſus chriſtianos ad Ioſuae, Iudicum, Samuelis, Regum, Ruthae, Hiobi, Prouerbior. Eccleſiaſtis, Cantici Canticor. Threnorum, Eſtheris, Eſrae, Paralipomenon libros, una cum Appendice aduerſus Petrum quendam, qui a Iudaeis deſciuerat — Latinitate donauit Sebald. Snellius. Altorf. 1645, 4.

— Diſputatio aduerſus Chriſtianos ad Ieremiae, Ezechielis, Pſalmos et Danielis libros inſtituta. Eam lat. reddidit Seb. Schnellius. ib. 1645, 4.

— Diſputatio aduerſus Chriſtianos ad Eſaiae et XII minorum Prophetar. libros inſtituta. Latine reddidit id. Snellius, ib. 1644, 4. *Lipmanni ſcripta rariora ſunt.* Iahn I. p. 2642. ſq.

Lipai Ioan. hortenſes praeceptiones, et deliciae. Hungarice. Vienn. 1664, 4. *Liber in ipſa Hungaria perrar.* Pray II. p. 39.

Lipſii Iuſti epiſtolarum centuriae duae; quarum prior innouata, altera noua. His iuncta eſt eiusdem inſtitutio epiſtolica. Lugd. 1592, 8. *Editio rara.* Meuſels hiſt. litter. Magaz. I. St. p. 51.

Liuius. Romiſche Hiſtorie uſs Tito liuio gezogen. Mentz 1505. Fol.

— ebendieſelbe. Straſsb. 1507. Fol. *Editiones perrarae.* Panzers Annal. p. 269. 283.

Livre contenant la Genealogie et decente de ceux de la Maiſon de Croy, tant de la ligne principale eſtant Chef du nom et Armes d'icelles, que des branches et Lignes

collaterales de la ditte Maiſon le tout repreſenté par de beaux Portraits et fig. en taille douce. S. l. et a. Fol. *rar.* Bibl. anon. Hag. p. 51.

Lobkovitz Caramuel. Theologia moralis fundamentalis. Editio ſecunda multo auctior, in qua, reiectis plurimis ſententiis extremis — et coire iuſſis multis opinionibus mediis fundamentales aſſertiones ponuntur cet. Romae 1656. Fol. *Editio rara.* Pray II. p. 43.

— Demonſtratio catholica ad omnes orthodoxae fidei controuerſias decidendas clariſſima, quam ex authoris MS. deſumptam bono publico imprimendam curauit R. D. Stanisl. Sczgielſzki. Cracou. 1665, 12. *Libellus rarus.* Pray II. p. 44.

Loccenii Ioan. hiſtoriae rerum Suecicarum a primo rege Sueciae usque ad Caroli Guſtaui regis Sueciae obitum deductae libri IX. Vpſal 1662, 8. *Liber apud nos rarus.* Pray II. p. 44.

Lochmeyeri Mich. Parochiale Curatorum concinnatum, exquiſitiſſimaque diligentia doctioris hominis emaculatum. Baſil. 1500, 4. *rar.* Pray l. c.

Lombardi Ioan. Franc. libri ſententiarum cum concluſionibus et partitione textus Henrici Gorichem cum expoſitionibus Egidii de Roma, et in quasdam Hylarii difficiliores propoſitiones: cum additionibus Henrici de Wrimaria antea non uiſis, diligentique examinatione rectis de nouo appoſitis: cum erroribus quibusdam Parrhisiis reuocatis cet. Baſil. 1502. Fol.

— ſacratiſſima ſententiarum totius Theologiae quadripartita uolumina. Cracou, 1519, 4. *Vtraque editio rara, Maittairio ignota.* Pray II. p. 46.

— Neapolitani Synopſis authorum omnium, qui hactenus de balneis, aliisque miraculis Puteolanis ſcripſerunt. Adiectis eiusdem locis obſcurioribus non inutilibus ſcholiis

liis. Neapoli 1559, 8. *Editio admodum rara.* Pray ll. p. 45.

Lombardica hiſtoria. Norimb. 1501. Fol. *Edit. rara, Maittairio non uiſa.* Pray ll. p. 47.

Longolii Chrp. ad Luterianos iam damnatos oratio omnibus numeris abſoluta. Colon. 1529, 8. *Oratio perquam rara.* Pray ll. p. 47.

Loos Corn. Spiritus uertiginis utriusque Germaniae in religionis diſſidio, unde cunctae calamitatis uera origo, progreſſus, ac indubitatus curandi modus, cum reiectione inefficacium adhuc remedior. Mogunt. 1579, 8. *Scriptum rariſſ.* Pray l. c.

Lorichii Gerh. theſes profeſſionis catholicae, una cum abuſionum, ſuperſtitionum, haereſeon item et ſchiſmatum cuique Catholicorum fugiendorum indicio ad exactam eccleſiae reformationem, pacemque conciliandam accurate digeſtae. Wezlar. 1541, 8. *Liber infrequens.* Pray ll. p. 48.

Lorini Buonaiuto le fortificationi. Con aggiunta del ſexto libro. Venet. 1609. Fol. c. figg. *Liber rarior.* Pray l. c.

Loyer Pierre le, IIII. Libres des ſpectres ou apparitions et viſions d' Eſprits, Anges et Demons ſe monſtrans ſenſiblement aux homes Tomes II. a Angers 1586, 8. mai. *Liber perrarus.* Braunſchw. Anz. 1752. 30. 32. 35. St. p. 585. 625. 681.

Luberti Sibr. Commentarii ad 99. errores Conr. Vorſtii. Franek. 1613, 8. *Lib. rarior.* Pray ll. p. 48.

Lubini Eilh. Antiquarius ſ. priſcorum et minus uſitatorum uocabulor. breuis ac dilucida interpretatio. Frf. 1601, 8. *Liber infrequens.* Pray II. p. 50.

Lucae Franc. Notationes in ſacra Biblia, quibus uariantia diſcrepantibus exemplaribus loca ſummo ſtudio diſcutiun-

tur. Frf. 1601, 8. mai. *Liber infrequens.* Pray ll. 50. Catal. Schwindel. p. 56.

Lucanus cum Io. Sulpitii Verulani commentariis a proprio originali extractis. Nec non Omniboni Vicentini diligentiſſime emendatis. Venet. 1498. Fol. *Editio rarior.* Iahn ll. p. 210.

— cum duobus commentis Omniboni, et Sulpitii Verulani, ib. 1502. Fol. *Edit. rara.* Pray ll. p. 50.

— id. apud Aldum 1511, 4. *Edit. rarior.* Iahn ll. p. 213.

— Pharſalia, antea temporum iniuria difficilis ac mendoſa, nouiſſime autem a uiro docto expolita, et apprime *plus*, quam bis mille locis emendata: ſcribentibus Ioanne Sulpitio, et Omnibono Vicentino, uiris eruditiſſimis. Additis inſuper de nouo graecis, quae ubique deerant. Nec non utiliſſimis apoſtillis una cum figuris, ſuis locis apte diſpoſitis. Venet. 1511. Fol. *Editio perrara.* Pray ll. p. 50.

— Pharſalia (eodem, ut antecedens edit. titulo.) Venet. 1520. Fol. *Edit. rara, Maittairio ac Fabricio ignota.* Pray ll. p. 51.

— Pariſ. apud Sim. Colinaeum 1543, 12. *Edit. rara.* Bibl. anon. Hag. p. 267.

Lucerna fratrum minorum, et expoſitio Eugenianae. Liptzk 1515, 4. *Liber perrar.* Bibl. anon. Norib. p. 102.

Lucianus de ratione conſcribendae hiſtoriae, ex graeco in latinum traductus. Norimb. 1515, 4. *Verſio perrara.* Pfeiffers Beytr. p. 498.

— Dialogi Deorum et Mortuorum Gr. Lat. ex edit. Othom. Nachtgall. Argent. 1515, 4. *Liber rarior.* Pinelli III. p. 286.

Luciani

Digitized by Google

Luciani Dialogi, qui infra ſcripto carmine ſuis nominibus explicantur —

Vitus Vuerlerus Lectori.

Lucius excultos placido ſermone lepores
Explicat in uariis cultior ipſe libris.
In quibus eſt uirtus, Scapha, Scipio, ſic Palinurus
Et ſimul Herculei, nomina clara, ducis.
Optimus Orator, uates celeberrimus idem,
Caetera et arbitrio uerſat ubique ſuo.
Ruſticus es, quid ni? ſi non uirtutibus ultro
Eximiis docti commoneare uiri.

Lipſ. 1518, 4. *Edit. perrara.* Schnizers Kirchenbibl. VI. Anz. p. 59.

— aliquot exquiſitae lucubrationes per Ioannem Alexandr. Braſſicanum latinae redditae, ac uberrimis ſcholiis illuſtratae. Demonactis philoſophi Cyprii uita: dialogus omnium feſtiuiſſimus, qui inſcribitur paraſitus — Scytha ſ. Hoſpes: Harmonides et Herodotus, ſiue Aetion, aut quomodo quis a laudatis uiris non uulgarem laudem aſſequi poſſit. Luciani Vita. Ex I. uolumine graecar. epiſtolar. Epiſtola Pythagorae ad Hieronem. Vienn. 1527, 4. *Liber rarus.* Pray II. p. 53. Denis Buchdr. Geſch. p. 261.

Lucretius Carus, commentariis a Ioan. Bapt. Pio illuſtratus: codice Lucretiano diligenter emendato: nodis omnibus et difficultatibus apertis: obiter ex diuerſis auctoribus tum graecis, tum latinis multa leges enucleata. quae ſuperior aetas aut tacuit, aut ignorauit — Pariſ. 1514. Fol. *Edit. rara ac nitida.* Pray II. p. 54.

— Libri VI. ad ueterum exemplarium fidem caſtigati. Venet. ex aedib. Aldi 1515, 8. *Edit. rara.* Pray l. c.

Lübeck. Das Lubeckſche Recht. Lub. 1509, 4. *Liber perrar.* Panzers Annal. p. 311.

— Kurtzer warhaffter Bericht: daraus ein jeglicher un-

Digitized by Google

partheiliger — gründlich zu vernemen, daſs dasienige, was in nahmen und von wegen des hochwürdigen — Fürſten und Herrn, Herrn Chriſtian, erwehlten Biſchoffen des Stiffts Minden, Hertz. zu Braunſchweig und Luneburg cet. in newlicher Zeit zum Zollſpyker, Gammerortiſſ, und in den vier Landen unter das Ampt Bergerdorff gehörig, vorgenommen, und in einer durch öffentlichen Druck ausgefertigter Schrifft anmaſslich hat iuſtificiret werden wollen, eine lautere Zunöthigung und gewalt ſey — auf Befelich beyder erbarn Städt Lübeck und Hamburg — publicirt. Sampt den darzu gehörigen Beyl. Hamb. 1620, 4. *Scriptum perrar.* Pray II. p. 58.

Luetani Hub. Origo tumultuum, quibus totus concutitur Orbis, poetice deſcripta. Vienn. 1556, 4.

— oratio, qua oſtenditur, libros ad C. Herennium non eſſe Ciceronis, ib. 1559, 4. *Vtraque ſcripta rara.* Denis Buchdr. Geſch. p. 525. 573.

Luitoldi Varemundi, per quos ſteterit, quo minus Hagenoae proximis comitiis de componendo religionis diſſidio initum colloquium ſit. De optima ratione habendorum conciliorum, et pacandarum eccleſiarum: a quibus iure exigatur reſtitutio bonorum eccleſiaſticor. Hic cognoſces, quae de pace cum Proteſtantibus acta ſunt Auguſtae, Schwinfurti, Norimbergae, Francofurti et Hagenoae. S. l. 1540, 8. *Liber rarus.* Pray II. p. 58.

Luitprandi, Ticinenſis Diaconi, opuſculum de uitis Romanor. Pontificum. Item Albonis Floriacenſis Abbatis epitome de uitis eorundem ex Anaſtaſii bibliothecarii hiſtoria excerpta. Vtrumque ex peruetuſtis MSS. Codd. membraneis deſcriptum, et nunc primum typis excuſum. Mogunt. 1602, 4. *Liber rarus.* Pray II. p. 59.

Luſcinii Ottom. graece et latine Senarii prouerbiales ex diuerſis

diuerſis poetis graecis a Stobaeo collecti etc. Argent. 1527, 6. *Libellus perrarus.* Pray II. p. 60,

Lutheri Mart. ad Dialogum Sylueſtri Prieratis Magiſtri Palatii de poteſtate Pape reſponſio. Wittenb. ſ, a. 4.

— appellatio ad Concilium. S. l. et a. 4.

— ſermo de triplici iuſtitia. Wittenberg. 1518, 4.

— de uirtute excommunicationis. Lipſ. 1518, 4.

— reſolutiones diſputationum de indulgentiarum uirtute, ab ipſo earum autore a pluribus mendis repurgatae, ib. 1518, 4.

— Decem Praecepta Wittenbergenſium praedicata populo, ib. 1518, 4.

— ſermo de poenitentia, ib. eod. 4.

— de abroganda miſſa priuata ſententia. Witteb. 1522, 4. *Editiones rariores.* Iahn I. p. 88—90. Catal. Schwindel. p. 176.

Luyſii F. Auguſtiniani diuinor. libror. primi apud Salmanticenſis interpretis in Cantica Canticor. explanatio. Salmanticae 1580, 4. *Edit. admodum rara.* Pray II. p. 69.

Lycophronis Alexandra, adiectus quoque eſt Ioannis Tzetzae uariarum hiſtoriar. liber uerſibus graece conſcriptus cum uerſione Pauli Laciſii Veronenſis. Prima editio. Baſ. 1546. Fol. *rar.* Pray II. p. 70.

Lydiat Thomae, recenſio et explicatio argumentorum productorum libello emendationis temporum compendio factae, cum additamento plurium, quibus confirmatur paradoxa, ut uulgo habetur, ſententia de annis Natiuitatis, Baptiſmatis et cruciatus — I. C. Inſertis breuibus confutationibus contrariarum opinionum Scaligerianae, Baronianaeque, pariter ac Ieſuiticae Deckerii et Laur. Suslygae atque Ioan. Kepleri. Lond. 1613, 8. mai. *Lib. perrar.* Pray II. p. 70.

Digitized by Google

Lyſeri Polyc. Diſcurſus Abrahamiticus de Polygamia. Frib. 1676, 8. min. *Libellus perrar.* Lengnichs Nachr. I. p. 132.

M.

Maccii Seb. Soteridos ſ. de redemptionis humanae myſterio poemata ſacra in Libros XII. diuiſa. Romae 1605, 4. *rar.* Bibl. anon. Hag. p. 134.

Macri Libri V. de materia medica, uerſibus conſcripti, et emendat. et cum commentariis. Iani Cornarii. Frf. 1544, 8. *Liber rariſſ.* Bibl. anon. Hag. p. 187.

Macrobius. Lipſ. 1513. Fol. *rar.* Catal. Schwindel. p. 39.

— in Somnium Scipionis libri II. Eiusd. Saturnaliorum Libri VII. ex uetuſtiſſimis MSS. Codicib. recogniti et aucti. Baſil. 1535. Fol. *Editio rara.* Pray II. p. 72.

— in Somnium Scipionis libri II. Eiusd. Conuiuiorum ſaturnalium Libri VII. De hac edit. lege ad lectorem epiſtolam Henr. Stephani, a quo tibi dabuntur etiam quaedam excerpta ex eiusd. Macrobii libro, quem inſcripſit de differentiis et ſocietatibus graeci latinique uerbi. Pariſ. 1585, 8. Iahn II. p. 429.

Madera Gregor. Lopes Exellencias de la Monarquia de Eſpanna. Valadolid. 1597. Fol. *Opus rar.* Bibl. du St. Philippe I. p. 187.

Maffée I. P. hiſtoire des Indes orientales et occidentales. a Paris 1665, 4. *rar.* Bibl. anon. Hag. p. 124.

Magdalii Iac. Correctorium biblic cum difficilium quarundam dictionum luculenta interpretatione. Col. 1508, 4. *Liber rariſſ.* Liter. Muſ. I. p. 10. Pray II. p. 530.

Magdeburg. Wahre beſchreibung der Schlacht ſampt belegerung der alten Statt Magdeburg; was ſich inn- und auſſerhalb der Statt begeben, und zugetragen hat, mit Schar-

Digitized by Google

Scharmützeln zu waſſer und lande vom anfang bis zum Stillſtand, endtlichen vortragk, und Abzug. Magdeb. 1551, 4. *Collectio rara.* Pray ll. p. 73.

Magini Io. Ant. de planis triangulis liber unicus. Eiusd. de dimetiendi ratione per Quadrantem Libri V. Bonon. 1592, 4. *Liber infrequens.* Pray ll. p. 73.

Magneſii Eleutherii, Epiſtolae duae ad D. Georgium de Loxan., Regis Conſiliarium — de Caſtellnouo et Rixana per Chriſtianos interceptis, et clade Barbaroſſae. S. l, 1539, 4. *Libell. rar.* Pray ll. p. 74.

Magni Olaï, de gentium ſeptentrionalium uariis conditionibus ſtatibusue, et de morum, rituum, ſuperſtitionum, exercitiorum, regiminis, diſciplinae uictusque mirabili diuerſitate. Item de bellis, ſtructuris inſtrumentisque mirabilib. Item de mineris metallicis, et uariis animalium generibus, in illis regionibus degentium cet. Baſil. 1567. Fol. *Opus rarum.* Hummels Nachr. III. p. 520.

Maieri Mich. tractatus de uolucri arborea absque patre et matre, in inſulis Orcadum forma anſerculorum proueniente, ſ. de ortu miraculoſo potius, quam naturali uegetabilium, animalium, hominum et ſupranaturalium quorundam: quo cauſae illius et horum inquiruntur et demonſtrantur. Frf. ſ. a. 8. *Liber rarus.* Iahn I. p. 1117.

Maimburg L. Hiſt. van de Ketterey der Beeldſtormers. t' Amſterd. 1685, 4. c. figg. *rar.* Catal. Schwindel. p. 159.

Maioragii Ant. reprehenſionum libri II. contra Marium Nizolium. Mediol. 1549, 4. *rar.* Catal. Schwindel. l. c.

Maioris Georg. Sententiae ueterum poetarum in locos communes digeſtae. Magd. 1534, 8. *Editio rara.* Pray ll. p. 75.

Digitized by Google

Maire Franc. Hiſtoire et antiquitez de la ville et Duché d' Orleans. S. l. 1648. Fol. *Liber perrar.* Bibl. anon. Hag. p. 41.

Maiſtre N. inſtauratio antiqui Epiſcoporum principatus et religioſae erga eosdem Monachor. et Clericor. omnium obſeruantiae. Pariſ. 1633, 4. *Edit. rara.* Pray ll. p. 75.

Malachias propheta cum commentariis Aben Ezrae, S. Ichi et Dan. Kimchi, et diſputationibus hebraicis, et explicatione Sam. Bohl. Roſt. 1637, 4. *Liber rarus.* Pray ll. p. 76.

Malapertii Car. Auſtriaca ſidera heliocyclica, aſtronomicis hypotheſibus illuſtrata. Duaci 1633, 4. *Opus rarum ac ſplendidum.* Pray l. c.

Mamerani Nic. D. Caroli V. Roman. Imp. Aug. iter ex inferiore Germania usque ad Comitia apud Auguſtam Rheticam indicta, anni M. D. XLVII. quousque ſingulis diebus et ad quot milliaria perrexerit annotatum, iamque denuo reuiſum, auctum et emendatum. S. l. 1548, 8. *Scriptum rarum.* Samml. vermiſcht. Nachr. zur Saechſ. Geſch. III. p. 104.

Manardi Ioan. Epiſtolar. medicinalium Libri XVIII. Argent. 1529, 8. *Liber rarus.* Pray ll. p. 79.

Mancinelli Ant. Opera, cum quibusdam in locis commentaria explicatione Aſcenſii. Baſil. 1508, Fol. *Editio perrara.* Schnizers Kirchenbl. V. Anz. p. 43.

von Mandavilla Ioh. Reiſen. Straſsb. 1507. Fol. *Editio perrara.* Panzers Annal. p. 285.

Manlii Ioh. Locorum communium collectanea per multos annos pleraque tum ex lectionibus D. Phil. Melanchthonis, tum ex aliorum doctiſſimor. uiror. relationibus excerpta et nuper in ordinem redacta cet. Baſil. 1563, 8. *Editio rara.* Hummels Nachr. II. p. 302.

de Man-

de Manliis Ioan. Iac. Alexandrini, ſuper deſcriptiones antidotarii et practice diui Iohannis Meſue, et alior. illuſtrium medicorum clariſſima interpretatio, dicta Luminare maius. Venet. 1506. Fol. *Editio rara.* Pray II. p. 80.

Manni Io. de malleor. ſcarificatione ex ueterum ſententia. Patauii 1583, 4. *Liber infrequens.* Pray II. p. 80.

Mantuani Alf. Conr. commentarius in Apocalypſ. Baſil. 1560, 8. *rar.* Catal. Schwindel. p. 485.

— Io. Bapt. Carmina de beata Virgine Maria, quae et Parthenice dicuntur, Libri III. S. l. et a. 4. *Editio rara.* Pray II. p. 80.

— Somnium Romanum — Cum uoto ad beatam uirginem. Lyps. 1507, 4. *Editio perrara.* Pray II. p. 80.

— Nouem — opera praeter caetera moralia: familiari quidem Iod. Badii Aſcenſii explanatione elucidata omnia, quaedam uero etiam argutiſſima Sebaſt. Murhonis, et Sebaſt. Brantii Germanor. doctiſſimor. elucidatione decorata: muſarum plane inuenta cet. Pariſ. 1507. Fol. *Edit. perrara.* Pray II. p. 82.

— Bucolica ſeu Aduleſcentia in decem Aeglogas diuiſa: A Iodoco Badio Aſcenſio familiariter expoſita. cum Indice dictionum: Item Carmen eiusdem de ſancto Iohanne Baptiſta: Dialogus eiusdem de uita beata: Herm. Buſchii Oda de contemnendo mundo et amanda ſola uirtute et ſcientia. Hagen. 1517, 4. *Editio perrara.* Schnizers Kirchenbibl. VI. Anz. p. 54.

Manutii Pauli ſcholia in Ciceronis Epiſtolas familiares. Pariſ. 1543, 8. *rar.* Catal. Schwindel. p. 413.

— in Epiſtolas Ciceronis ad Atticum commentarius. Venet. apud Ald. 1547. 1568. 1572, 8. *Editiones rarae.* Bibl. anon. Hag. p. 262.

de Mara Guillermi, de tribus fugiendis: uentre, pluma, et Veuere libelli tres: multis probatorum authorum ſententiis,

tentiis, et exemplis referti. Parrhiſ. ſ. a. 4. *Liber rarus.* Pray II. p. 83.

Marantae Barthol. de aquae Neapoli in Luculliano ſcaturientis, quam ferream uocant, metallica materia, ac uiribus. Neapoli 1559, 4. *Perrar.* Pray II. p. 84.

— Lucullianarum quaeſtionum Libri V. In quibus innumera ad artem poetarum facientia, inauditis ferme animaduerſionibus explicantur, praeſertimque P. Virgilii Maronis, in ſcribendis poematis artificium nemini adhuc cognitum detegitur. Baſil. 1564. Fol. *Liber perrarus.* Hummels Nachr. III. p. 208.

Marbodei Libellus de lapidibus pretioſis nuper editus. Vienn. 1511, 4. *Editio perrara.* Denis Buchdr. Geſch. p 55.

Marchantii Iac. Flandria commentariorum Lib. IIII. deſcripta. In quibus de Flandriae origine, commoditatibus oppidis, caſtellaniis, ordinibus, magiſtratibus indigenisque; tam a doctrina quam nobilitate claris; tum etiam de principum Flandriae ſtemmatibus, ciuili armataque uita, aliisque memorabilibus breuiter dilucideque tractatur. Antuerp. 1596, 8. mai. *Liber rar.* Hummels Nachr. II. p. 65.

Marcheti Iac. de Morini, quod Trouanam uocant, atque Hedini expugnatione, deque proelio apud Rentiacum, et omnibus ad hunc usque diem uario euentu inter Caeſarianos et Gallos geſtis breuis — narratio. Antuerp. 1555, 8. *Editio perrara.* Pray II. p. 85.

Marcillii Theod. Notae ad Inſtiiutiones Iuſtiniani. Pariſ. 1610, 8. *Liber rarus.* Bibl. Schalbruch. II. p. 30.

Margaritha Anth. erklerung. Wie aus dem heylligen 53. Capittel des fürnemigiſten Propheten Eſaie grüntlich auſsgefuert, probirt, daſs der verhaiſchen Moſchiach ſchon khomen, die Iuden auff khainen anndern mer wartten

ten ſollen cet. Wienn. 1534, 4. *Liber rarus.* Denis Buchdr. Geſch. p. 368.

Mariana Ioan. de ponderibus et menſuris. Toleti 1559, 4. *Liber rar.* Catal. du St. Philippe II. p. 197.

— Advertencias a la hiſt. del P. Iuan de Mariana por Pedro Mantuano. En Madrid 1613, 4. *Liber perrar.* Catal. Schwindel. p. 162.

Marii Sim. Mundus Iouialis Anno M. DC. IX. detectus ope perſpicilli Belgici, h. e. Quatuor Iouialium Planetar. cum theoria, tum inuentore et authore tabulae cet. Norib. 1614, 4. *Liber rarus.* Beyſchlag Sylloge uar. Opuſc. T. I. p. 447.

Marinelli Ioan. de peſte ac peſtilenti contagio liber, in quo diſputatur, quantum inter ſe diſtent peſtis et peſtilens contagium, et quae contagioni peſtilenti — curatio ſit adhibenda, Venet. 1577, 4. *Liber infrequens.* Pray ll. p. 87.

Marliani Barthol. Vrbis Romae topographia. Adiecta priori eiusdem auctoris topographiae editioni haec ſunt: Vrbis atque inſignium in ea aedificiorum deſcriptiones, compluraque alia memoratu digna. Errores nonnulli ſublati, tituli inſcriptionesque non aliter, quam ipſis inerant marmoribus, emendatiſſime expreſſi, qui ab aliis hactenus neglecto ordine, et perperam in lucem editi inueniuntur. Romae 1544. Fol. c. figg. *Editio perrara.* Pray ll. p. 87. Zapfs Merkwürd. p. 205.

Marlorati Aug. Commentarius in Ieſaiam. Paris 1564. Fol.

— theſaurus Scripturae S. Lauſann. 1575. Fol. *Vtraque opera rara.* Bibl. Woog. p. 10. 17.

Marlot Guil. le Theatre d' honneur et de magnificences prépare au ſacre des Rois, auquel il eſt traité de l'inauguration des Souverains. du lieu ou elle ſe fait, et par qui,

Digitized by Google

qui, de la verité de la ſainte Ampoule, des Rois qui en ont été ſacrez, du couronnement des Reines, des Entrées royales, et cérémonies du ſacre, et de la dignité des Rois de France. Reims 1643, 4. *Liber rar.* Bibl. anon. Hag. p. 118.

Marnavitii Ioan. Tomeo, Regiae Sanctitatis Illyricanae foecunditas. Romae 1630, 4. *Editio rara.* Pray II. p. 88.

Marſilii Hippol. Tractatus de quaeſtionibus, in quo materiae maleficiorum pertractantur. Lugd. 1532, 4. *Libellus rarus.* Pray II. p. 89.

Martialis Valerii, Epigrammata cum duobus commentis. Mediol. 1505. Fol. *Editio perrara.* Bibl. anon. Hag. p. 55.

— urbaniſ. Poete Xenia et Apophoreta. Erffurdie 1508, 4. *Edit. perrara.* Schnizers Kirchenbl. V. Anz. p. 42.

— Epigrammata cum commentariis. Venet. 1510. Fol. *Editio rara.* Pray II. p. 89.

— Epigrammata cum notis Calderini et alior. Lugd. 1522. 4. *Editio rara.* Bibl. anon. Hag. p. 134.

— Epigrammata. Tiguri 1544, 8. *rar.* Catal. Schwindel. p. 435.

— Epigrammaton Libri XIV. Parſ. 1612, 12. *Editio admodum rara, quae Fabricium latuit.* Bibl. anon. Hag. p. 267.

Martini V. Ro. Pont. Declaratio utiliſſima conſtitutionis in Concilio Conſtantienſi facta, de non uitandis excommunicatis, niſi denunciatis cet. Extrauagantis recolen. me. Martini Pape V. de excommunicatis non uitandis declaratio ſumme utilis, non calamo, uerum ingenioſiſſime, ac penitus diuine illius chalcographe artis induſtria impreſſa per Magiſtr. Marcell. Silber. Romae 1516. 4. *Editio perrara.* Pray II. p. 89.

Martyris

Martyris Petri, loci communes: ex uariis ipsius autoris scriptis in unum librum collecti et in quatuor classes distributi. Edit. secunda. Tig. 1587. Fol. *Edit. rara.* Hummels Nachr. III. p. 28.

Masculi Io. Bapt. Encomia coelitum digestum per singulos anni dies, una cum ueterum fastis, continens uictorias. triumphos, sacrificia, caeterasque res insignes, Romanorum inprimis atque Graecorum, quibus Christianae religionis praeponuntur. Neapoli 1638, 4. c. figg. *Liber rarior.* Pray II. p. 92.

Masii Andr. Grammatica linguae Syriacae. Antuerp. 1571. Fol.

— Iosuae Imperatoris historia illustrata atque explicata. Praeter duplicem editionem hebraicam et graecam, adiecta est duplex latina, quarum altera hebraicam, altera graecam pene ad uerbum repraesentat; subiecta est etiam tanquam basis, uulgata editio latina cet. Ib. 1524. Fol. *Vtrumque opus raro obuium.* Pray l. c.

Massa Ant. de origine et rebus Faliscorum. Romae 1546, 4. *Liber rarissimus.* Catal. Bibl. du St. Philippe II. p. 362.

Massae Nicol. Liber de febre pestilentiali, ac de pestichiis, morbillis, uariolis et apostematibus pestilentialibus, ac eorundem omnium curatione cet. Venet. 1556, 4. *Editio infrequens.* Pray II. p. 93.

— Epistolarum medicinalium Tomus I. in quo tractantur ea, quae tum ad theoriam, tum ad praxin medicam pertinere uidentur, et quaestiones etiam continentur de animorum immortalitate, de mundi creatione — Tomus II. nunc primum in lucem editus, in quo methodus curandi uniuersalis — Multae etiam Hippocratis, Galeni, Auicennae, aliorumque insignium medicorum obscurae enodantur sententiae. Venet. 1558, 4. *Editio rarior.* Pray II. p. 96.

Maſſariae Alex. diſputationes duae: altera de ſcopis mittendi ſanguinem — altera de purgatione principio morborum. Venet. 1589.

— de abuſu medicamentorum purgantium et theriacae in febribus peſtilentibus diſputatio. Patauii 1591, 4. *Vtrumque opus rarum.* Pray II. p. 94.

Maſſoni Papirii, annalium libri IV. quibus res geſtae Francorum explicantur. Lutet. 1578, 8. *Editio nitida ac rara.* Bibl. anon. Hag. p. 228.

Mathei, Sancti Angeli Cardinalis — Odoeporicon, id eſt Itinerarium. Quaeque conuentu Maximiliani Caeſ. Aug. Sereniſſque regum Vladislai, Sigismundi ac Ludouici, memoratu digna geſta ſunt per Riccardum Bartholinum. Viennae 1515, 4. *Editio originalis perrara.* Hummels Nachr. II. p. 462.

Matthaei Euangelium uid. Euangelium.

Matthioli Pet. Andr. Epiſtolarum medicinalium Libri V. Pragae 1561. Fol.

— Commentarii ſecundo aucti in libros VI. Pedacii Dioſcoridis de medica materia. Adiectis quam plurimis plantarum et animalium imaginibus, quae in priore editione non habentur. His acceſſit eiusdem apologia aduerſus Amathum Luſitanum: quin et cenſura in eiusd. enarrationes. Venet. 1560. Fol.

— idem opus ab ipſo authore recognitum et locis plus mille auctum. Adiectis plantarum, et animalium icombus ſupra priores editiones longe pluribus ad uiuum delineatis. Acceſſerunt quoque ad margines graeci contextus quam plurimi, ex antiquiſſimis codicibus deſumti, qui Dioſcoridis ipſius deprauatam lectionem reſtituunt. ib. 1570. *Editiones rarae.* Pray II. p. 94. 95.

Matinae Leonis, declamationes. Venet. 1559, 4.

Matinae

Matinae. Vnguis elogiorum. Ticini 1645, 4. *Libri rari.* Catal. Schwindel. p. 160. 162.

Mauri Franc. Franciſciados Libri XIII. Antuerp. 1572, 8. *Liber infrequens.* Pray ll. p 96.

— Hartmanni, Coronatio inuictiſſimi Caroli Hiſpaniar. Regis in Romanor. regem. Nuremb. 1523, 4. mai. *Libellus rariſſ.* Pray l. c.

— Lucii, le antichita della citta di Roma, breuiſſimamente raccolte da chiunque hà ſcritto ò antico ò moderno, per Lucio Mauro, che hà voluto particularemente tutti queſti luoghi vedere: onde ha corretti molti errori che ne gli altri ſcrittori di queſta antichità ſi leggono. Ap. preſſo tutte le ſtatue antiche che in Roma in diverſi luoghi e caſe particolari ſi veggono, raccolte e deſcritte per M. Vliſſe Aldrovandi. Venet. 1562, 8. *Opuſculum infrequens.* Pray ll. p. 96.

— Rhabani, opera omnia, ſtudio Iacobi Pamelii, Ant. de Henin et Georg. Colvenerii Tomi VI. Col. 1627. Fol. *Editio rara.* Bibl. Schalbruch. I. p. 4.

Maximilian Emanuels, Herz. zu Würtemberg Reiſen und Campagnen. Stuttg. 1730, 8. *Liber rariſſ. ſuppreſſus.* Bibl. Woog. p. 493.

Les Medailles du Cabinet du Roi, repreſentez en 41. planches deſſinées et gravées par le Boſſiere. *Opus perrar.* Catal. Bibl. du St. Philippe I. p. 164.

Mediceae Catharinae, Reginae Matris, Vitae actorum, et conſiliorum, quibus uniuerſum regni Gallici ſtatum turbare conata eſt, ſtupenda eaque uera enarratio. S. l. 1675, 8. *Liber rarus.* Freytags Nachr. p. 195.

Medices Sixti, de foenore Iudaeor. libri III. Venet. 1555, 4., *rar.* Catal. Schwindel. p. 173.

de Medina Mich. Apologia Ioannis Feri, in qua ſeptem et ſexaginta loca commentarior. in Ioannem, quae antea

quidem calumniatus fuerat, ex ſancta ſcriptura, ſanctorumque doctrina reſtituuntur. Nunc de nouo recuſa cet. Mogunt. 1572, 8. *Liber rarus.* Pray II. p. 97.

Mekerchi Adolphi de ueteri et recta pronuntiatione linguae Graecae commentarius. — Acceſſit appendix de Graecorum accentibus, cum ſcholiis. Brugis Flandr. 1565. et Antuerp. 1576, 8. *Editiones rarae.* Hummels Nachr. I. p. 464.

Mela Pompon. de ſitu orbis a Hermol. Barbaro fideliter emendatus. S. l. 1501, 4. *Editio perrara.* Hummels Nachr. I. p. 42.

— Geographiae Libri III. Hermolai Barbari in eundem integrae caſtigationes. Viennae 1512, 4.

— libri de ſitu orbis, adiectis Ioach. Vadiani in eosdem ſcholiis. Addita quoque in Geographiam catecheſi: et Epiſtola Vadiani ad Agricolam lectu dignam. Viennae 1518, 4. *Editiones rarae.* Denis Buchdr. Geſch. p. 71. 186. Pray II. p. 101.

— Geographia. Cracouiae 1519, 4.

— de ſitu orbis ab Hermolao Barbaro et Ioanne Camers caſtigatus. Venetiis 1520, 4.

— de orbis ſitu libri III. cum commentariis Ioach. Vadiani. Adiecta ſunt praeterea loca aliquot in quibus aeſtimandis cenſendisque doctiſſ. uiro Ioanni Camerti cum Ioach. Vadiano non conuenit. Rurſum Epiſtola Vadiani, ab eo pene aduleſcente ad Rudolph. Agricolam iuniorem ſcripta. Baſ. 1522. Fol. *Editio infrequens.* Pray II. p. 103.

— de ſitu orbis, ex recenſ. Andr. Schotti. Antuerp. Plant. 1583, 4. *Edit. rara ac proba.* Catal. Schwindel. p. 160.

Melanchthonis Phil. inſtitutiones rhetoricae. Col. 1521, 8. *Editio perrara.* Pfeiffers Beytr. p. 511.

Melo-

Digitized by Google

Melopoiae ſ. harmoniae tetracenticae ſuper XXII. genera carminum heroicor. elegiacor. lyricor. et eccleſiaſticor. hymnor. per Petr. Tritonium et alios doctos ſodalitatis literariae noſtrae Muſicos ſecundum naturas et tempora ſyllabarum et pedum compoſite et regulate ductu Chunradi Celtis foeliciter impreſſe. Aug. Vindel. 1507. Fol. *Liber rariſſimus.* Denis Merkwürd. d. Garell. Bibl. p. 566.

Melzo Lud. Kriegsregeln, wie eine Reuterey zu regieren, und was man fur einen ſonderbaren dienſt von derſelben haben könne. Germanice et gallice. Frf. 1643. Fol. c. figg. *Edit. rara.* Pray II. p. 106.

Memoires ſur la vie et la mort de la Princeſſe Loyſe Iuliane Electrice Palatine née Princeſſe d' Orange, contenant un Abregé de quelques evenemens notables de nos temps. Leyde 1645, 4. *Liber rar.* Bibl. anon. Hag. p. 123.

— politiques, amuſans et ſatyriques, de Meſſire I. N. D. B. C. de L. A Veritopolie III. Tomes 1716, 8. *Liber rarus.* Iahn II. p. 287.

Menabeni Appollon. trattato del grand animale o grand beſtia, del cervo rangifero e del lupo. Rimine 1584, 8. *rar.* Bibl. anon. Hag. p. 200.

Merbizii I. V. de uarietate faciei humanae diſcurſus phyſicus. Dresd. 1676, 4. c. figg. *rar.* Catal. Schwindel. p. 148.

Mercurialis Hieron. de arte gymnaſtica libri VI. Pariſ. 1575, 4. c. figg.

— de peſtilentia lectiones habitae Patauii 1577. menſe Ian. In quibus de peſte in uniuerſum, praeſertim uero de Veneta et Patauina, ſingulari quadam eruditione tractatur. Ei. tract. de maculis peſtiferis et de hydrophobia. Pat. 1580, 4.

Digitized by Google

Mercurialis Nomothelaſmus ſ. ratio lactandi infantes. Pictauii 1552, 8, *Libri rari.* Pray II. p. 106.

Merianin Mar. Sibyllae, Metamorphoſis Inſectorum Surinamenſium. Amſt. 1705. forma atlant. c. figg, *Opus rarius.* Catal. Schwindel. p. 48.

Merlini Ambroſ. ex incubo olim, ante annos mille ducentos in Anglia nati, uaticinia, a Galfredo Monumetenſi latine conſcripta, una cum ſeptem libris explanationum in eandem Prophetiam excellentiſſ. ſui temporis oratoris — Alani de Inſulis, Germani — academ. Pariſ. ante annos 300. Rectoris ampliſſ. Addita ſunt uaticinia et praedictiones Ioachimi Abbatis Calabri, qui uixit circa ann. 1200. una cum annotationibus et explicatione *Ioann.* Adrasder. Opus nunc primum publici iuris factum cet. Frf. 1608, 8. *Liber perrar.* Iahn I. p. 1123.

Meſs teutſche uid. Teutſche Meſs.

Meſſahalah de ſcientia motus orbis. Nuremb. 1504, 4. mai. *Liber rar.* Pray II. p. 107.

Meſue de re medica libri III. cum duplici translatione, altera quidem antiqua, altera uero noua Iac. Sylui. Venet. 1562. Fol. *Edit. infrequens.* Pray II. p. 109.

— idem opus: cui acceſſere plantarum in libro ſimplicium deſcriptar. imagines ex uiuo expreſſae, atque item Ioan. Coſtaei annotationes. Venet. apud Iunt. 1589. Fol. *Liber infrequentior.* Pray l. c.

— ſobre el Meſue et Nicolao, modus faciendi: nuevamente por el auctor corregido, y en eſta impreſſion tercera annedido un notable Tractado de ſecretos curatiuos: como al fin della buelta deſta hoia ſe vera M. D. XLII. Sevilla 1542. Fol. *Editio rariſſ.* Pray II. p. 109.

Meterani Eman. Hiſtoria, oder eigentliche und warhaffte Beſchreibung aller Kriegshändel unnd gedenckwürdigen Geſchichten, ſo ſich in Niederteutſchland, auch beygelegenen

legenen und andern Oertern Franckreich, Engelland, Teutſchland, Hiſpanien, Italien etc. zugetragen haben unter der regierung Keyſers Caroli V. und Philippi II. Königs in Hiſpanien biſs auff dieſe gegenwertige Zeit. Hamb. 1597. Fol. *Edit. rara.* Pray ll. p. 111.

Methodius. Eyn biechlein ſancti Methodii martrers. vnd biſchoffs zu partinentz. in kriechenland. in den begriffen ſind. götlich offenbarungen von den hailigen engel geſchehen. von dem anfang der welt. vnd auſsreutung menger reichthumb. vnd des letſten Künigs der römer geſchicht. vnd künfftige überwindung. wider die Türcken. Baſel. 1504, 4. *Liber perrar.* Panzers Annal. p. 265.

Meuriſſe hiſtoire des Eveques de Mets. a Metz 1634. Fol. min. *Liber rarus.* Schwindels Vorber. zu Trechſels Ioh. Kirchh. p. 206.

Meurſii Ioh. iunioris, de coronis liber ſingularis. Sorae 1643, 4. mai. *Liber perrar.* Pray ll. p. 111.

Michow Matth. Tractatus de duabus Sarmatiis, Aſiana et Europiana, et de contentis in eis. Cracou. 1517, 4. *Editio perrara, Maittairio non uiſa.* Pray ll. p. 112.

Μικροπρεσβύτικον. Veterum quorundam breuium Theologor. ſiue Epiſcopor. ſiue Presbyteror. aut ſacri ordinis aliorum, qui aut tempore Apoſtolor. aut non multo poſt uixerunt, elenchus, Quorum hic nomina ſequuntur. Baſil. 1550. Fol. *Collectio rara.* Hummels Nachr. III. p. 295.

Milenſii Felicis, Alphabetum de Monachis, et Monaſteriis Germaniae, ac Sarmatiae citerioris, ordinis Eremitarum S. Auguſtini, in quo praeter hiſtoricam ueritatem multa dogmatice diſcernuntur. Pragae 1613, 4. mai. *Liber perrar.* Pray ll. p. 112.

Milton The Life of Iohn Milton, containing beſidis the hiſtory of his worcks, ſeveral extraordinary Characters

of Men and Books, Sects, Parties and Opinions. Lond. 1699, 8. *Liber apud nos rarus.* Iahn I. p. 2152.

Mirabelli Dominici Nani, Polyanthea. Col. 1546. Fol. *Liber infrequens.* Pray II. p. 114.

Miraei Auberti, Originum monasticarum Libri IV. in quibus ordinum omnium Religiosor. initia ac progressus breuiter describuntur. Col. 1620, 8.

— Politicae ecclesiasticae, s. Status religionis christianae per Europam, Asiam, Africam et Orbem nouum, Libri IV. Lugd. 1620, 8.

— Codex donationum piarum, in quo testamenta, codicilli, litterae fundationum, donationum, immunitatum, priuilegiorum et alia piae liberalitatis monumenta a Pontificibus, Imperatoribus, Regibus, Ducibus, ac Comitibus in fauorem Ecclesiarum, praesertim Belgicarum, edita continentur. Bruxell. 1624, 4. mai. *Omnia Miraei scripta rara sunt.* Pray II. p. 114.

Mirami Rafael. introduttione alla prima parte della specularia cioe della scienza de gli Specchi, in Ferrara 1582, 4. *Liber rarus.* Catal. Schwindel. p. 161.

Mirandula uid. Picus.

Missa. De mysteriis Venerandi et Sacrosancti Missae sacrificii, tam etsi incerto authore carmine tamen elegiaco terso opusculum, in uetustissimo Codice — ante annos 500. scripto, inuentum nuper in Victoria Carinthiae Coenobio, et a situ tineisque erutum opera — *Wolfg.* Lazii. Vienn. 1549, 4. *rar.* Denis Buchdr. Gesch. p. 439.

— Missae ac Missalis anatomia. S. l. et a. 8. *Liber rarissimus.* Pinelli I. p. 143.

— apostolica, siue diuinum sacrificium S. Apostoli Petri, cum Wilh. Lindani Episcopi Gandauensis apologia pro eadem D. Petri Apostoli Liturgia. Item uetustissimus in S. Apo-

Digitized by Google

S. Apoſtolicae Miſſae Latinae canonem commentarius ex admirandis antiquiſſimor. PP. noſtrorum orthodoxor. antiquitatibus concinnatus. Antuerp. 1589, 8. *Liber rar.* Pray II. p. 115.

Miſſae ordo ſecundario diligentiſſime correctus cum notabilibus et gloſſis ſacri canonis nouiter additis. Romae 1512, 4. *Opus rariſſime obuium.* Pray II. p. 115.

Miſſale Patauienſe. Vienn. 1503. 1507. 1512. Fol. *Editiones perrarae.* Denis Buchdr. Geſch. p. 17. 18. 74.

— Saltzeburgenſe, Vienn. 1506. 1510. Fol. *Editt. perrarae.* Denis l. c. p. 17. 31.

— ſecundum uſum eccleſie Herbipolenſis ſumma cum diligentia reuiſum atque correctum: imo et peroptimis caracteribus Impreſſum ad honorem omnipotentis dei et totius celeſtialis curie. Herbipol. 1509. Fol. *Editio rariſſ.* Schnizers Kirchenbl. V. Anz. p. 45.

— denuo diligentiſſime caſtigatum et reuiſum Ordinis ſancti Benedicti reformatorum nigrorum Monachorum Burſfeldenſium. Hagenoie 1518. Fol. mai. *Editio rariſſ.* Schnizer l. c. VI. Anz. p. 55.

Mizaldi Ant. harmonia coeleſtium corporum et humanorum, dialogis undecim aſtronomice et medice elaborata et demonſtrata. Lutet. 1555, 8.

— Secretorum agri enchiridion, hortorum curam, auxilia, ſecreta et medica praeſidia inuentu prompta, ac paratu facilia Libris III. pulcherrimis complectens, ib. 1560, 8. *Vtrumque opuſculum rarum.* Pray II. p. 116.

— Memorabilium, utilium et iucundorum Centuriae IX. in aphoriſmos arcanorum omnis generis locupletes perpulchre digeſtae. ib. 1566, 8. *Liber rar.* Bibl. anon. Hag. p. 202.

Les Moeurs. Reſpicere exemplar. uitae morumque. Hor.

ad Pis. S. l. 1748, 8. *Scriptum perrar. Parisiis a carnifice publice combustum.* Iahn. I. p. 130.

Molani Ioan. de historia sacrarum imaginum, et picturarum pro uero earum usu. Louanii 1594, 8. *Liber non facile obuius.* Pray II. p. 118.

Molitoris Hexenmeisterei. S. l. 1544, 4. *rar.* Pray II. p. 118.

Monasterienſis et Osnabrugenſis Pacis acta et tractata. Darinnen hinc inde von A. 1638. vorgegangenen Praeliminarien, die Kayſ. Königliche, und der Reichsſtändt propoſitiones, deductiones, exceptiones, replicae, duplicae, protocolla proiecta, pacis inſtrumenta, auch Reichs- und Religions-grauamina und darüber allerſeits gehaltene compoſitions-mittel und Vorſchlaege — begrieffen. Mit angehenckter Handlung, die ſatisfaction zwiſchen Kayſerl. Maj. und denen Cronen Franckreich, Schweden und Brandenburg cet. S. l. 1648, 4. *Opus rarum.* Pray II. p. 118.

Pro Monlucio Epiſcopo et Comite Dienſi praeſcriptio aduerſus libellum Zachariae Fürſtenerii cui adi. eiusd. Fürſtenerii aduerſus eandem praeſcriptionem defenſio. S. l. 1575, 8. *Libell. rariſſ.* Pray II. p. 120.

Monoszloy Andr. breuis ac catholica confutatio impiorum nouorum articulor. nuper in Galantha a Sacramentariis concinnatorum. Tirnauiae 1593, 8. *Liber rarus, nec in Hungaria frequens.* Pray II. p. 121.

Monſtres deux prodigieux, a ſavoir d'un Aſne-Pape trouvé a Rome, et d'un Veaumoine nay a Friberg, atteſtez et declarez l'un par Melanchton, et l'autre par Luther. Genev. 1557, 8. *Libellus rar.* Bibl. Thomaſ. I. p. 267.

Montani Iac. de paſſione ac morte Chriſti faſciculus mirrhae — Ex ſecunda recognitione ipſius authoris. S. l. et a. 4.

Montani

Digitized by Google

Montani Iac. Odarum ſpiritualium liber — Lector eme, lege et iudicabis. Arg. 1513. Fol. *Editiones perrarae.* Pray II. p. 122. 23.

— Ioan. de idea Hippocraticae doctrinae dictata quondam ab Abibone Gebfrid Medico in Patauina ſchola excepta, ac nunc primum in medicae artis candidator. uſum publicata. Viennae 1550, 4. *Liber parum cognitus.* Pray II. p. 124. Denis Buchdr. Geſch. p. 444.

de Monte Lamb. Quodlibeta: varie queſtiones de quolibet diſputate, ac edite a profundiſſimo probatiſſimoque Theologo Doctore Angelico Divo Thoma Aquinate peruigili cura reviſe, et nunc demum impreſſe, Agrippine 1501. Fol. *Liber perrarus.* Pray II. p. 124.

Monterocherii Guid- Enchiridion ſacerdotum ſ. manipulus Curatorum. Colon. 1508, 8. *Editio rara.* Pray II. p. 126.

von Montevilla Reiſebeſchreibung ins deutſche überſetzt von Otto von Demeringen. Straſsb. 1501. Fol. *Editio perrara.* Panzers Annal. p. 255.

Montgeron Carre de, la verité des Miracles operes a l'interceſſion de Paris T. I. Par. 1727, 4. *Liber ſuppreſſus ac rarus.* Bibl. Woog. p. 287.

Montopolitani Andr. Italiae querela ad Sacroſanctum Leonem X. Pont. Max. S. l. et a. 4. *Opuſculum ualde rar.* Pray II. p. 126.

Monumenta Weſtmonaſterienſia. Or an hiſtorical Account of the original, Increaſe, and preſent State of St. Peters, or, the Abby Church of Weſtminſter. With all the Epitaphs, Inſcriptions, Coats of Arms, and Archievements of Honor belonging of the Tombs and Grave-ſtones: together with the Monuments themſelves faitfully deſcribed and ſet forth. With the addition of tree whole Sheets. London 1683, 4. mai. *Liber apud nos perrarus.* Pray l. c.

The

The Moral Philoſopher. In a Dialogus between Philaletes a Chriſtian Deiſt, and Theophanes a Chriſtian Iew. In wich the Grounds and Raiſons of Religion in general, and particularly of Chriſtianity as diſtinguiſh'd from the Religion of Nature; the different Methods of conveying and propoſing Moral Thruths to the Mind and the neceſſary Marcks o Criteria on which they muſt al equally depend cet. Lond. 1737, 8. mai. *Scriptum rarum, cuius auctor perhibetur Thomas Morgan, medicus.* Iahn I. p. 1988.

Morgenſtern Ge. Sermones diſſertiſſimi contra omnem mundi peruerſum ſtatum, quem Deus glorioſus et equitas naturalis damnat. Omnibus uolentibus diuinum ſeminare perutiles cet. Auguſte 1505, 4. *Editio rara.* Pray II. p. 127.

Mori Henr. hiſtoria Miſſionis Anglicae Societatis Ieſu ab anno ſalutis 1580. ad 1619. uice prouinciae primum, tum prouinciae, ad eiusdem ſeculi annum XXXV. Audomari 1660. Fol. *Liber admodum rarus.* Pray II. p. 127.

— Thom. de optimo Reip. ſtatu, deque noua Inſula Vtopia libellus. Epigrammata pleraque e graeco uerſa. Item Deſid. Eraſmi Roterod. epigrammata. Viennae 1519, 4. *Editio perrara.* Denis Buchdr. Geſch. p. 204.

— De optimo Reipublicae ſtatu, libellus uere aureus. Ordentliche und ausführl. Beſchreibung der überaus herrlichen und gantz wunderbarlichen Inſul Vtopia: Leipz. 1612. 12, 8. *Editio rara.* Iahn II. p. 291.

Morin Iaqu. les Armes et Blaſons des Chevaliers de l'ordre du St. Eſprit creez par Louis XIII. Roi de France. a Paris 1623. Fol. *Opus rarum.* Bibl. anon. Hag. p. 43.

Mornaei Phil. Beſtendiger Bericht von der Kirchen, darinn die Hauptſtück, darüber man heuttigs Tags ſtreittig erleut-

Digitized by Google

erleuttert werden — in hochteutſch gebracht von Ioh. Iacob Koler. Baſel 1589, 8.

Mornaei Phil. Reſponſio ad Ebroicenſis epiſcopi librum. Hanou. 1607, 4. *Vtrumque ſcriptum infrequens.* Pray ll. p. 129. Catal. Schwindel. p. 151.

Moſchi, Poetae graeci — carmen eruditiſſimum, cui Titulus Ἔρως ἀφαπέτης, h. e. Amor fugitiuus. Vienn. 1524, 4. *Editio perrara ignota.* Denis Buchdr. Geſch. p. 243.

— et Bionis idyllia, quae quidem extant omnia, hactenus non edita. Acceſſit Phanoclis elegia et alia Propertii. Brugis 1565, 4. *Editio rariſſ.* Bibl. anon. Hag. p. 131. Bibl. Schalbruch. I. p. 150.

Moſcouiticarum rerum ſcriptores, auctores uarii unum in corpus nunc primum congeſti, quibus et gentis hiſtoria continetur et regionum accurata deſcriptio. Frf. 1600. Fol. *Collectio perrara.* Pray ll. p. 129.

Moshaim Rudberti a, Kynoſophion, ac opuſculum Phemonis de cura et conſeruatione canum. e graeco in latinum translatum. Canis encomium: ſeu de canum laudibus per eundem declamatio. Iacobus a Moshaim — has duas lucubrationes praeſtantiſſimi uiri domini Decani Patauienſis amantiſſ. fratris, illo plane inuito et inſcio (fateor ingenue, male ob id me auditurum) honeſto pioque conſilio in publicum emiſit cet. Viennae 4. *Libellus perrarus.* Pray ll. p. 129.

Mouſeti Thom. Theatrum inſectorum. Lond. 1634. Fol. *Opus rarum.* Bibl. anon. Hag. p. 16.

du Moulin G. les Conqueſtes et les Trophées des Normans François. Rouen 1658. Fol. *Liber rarus.* Bibl. anon. Hag. p. 42.

Müller A. de Chataia. Berol. 1671, 4. *rar.* Catal. Schwindel. p. 134.

Müller

Müller Godofredi Ephraim, Iuuenilia. Dresd. 1750, 8. *Libellus rarus, cuius perpauca exemplaria sunt impressa.* Freytags Nachr. p. 207.

Mundini anatomia, quam de partibus humani corporis inscripsit. S. l. 1527, 12. *Editio rara.* Pr. II. p. 131.

Münsteri Sebast. Organum uranicum. Bas. 1536. Fol. *Liber non facile obuius.* Pray II. p. 131.

— Dictionarium chaldaicum, non tam ad Chaldaicos interpretes, quam Rabbinorum intelligenda commentaria necessarium, ex Baal Aruch, et Chal. bibliis atque Hebraeorum peruschim congestum. Basil. 1527, 4. *Opus perrarum.* Pray II. p. 132.

Müntzers Thom. Ordnung vnd berechunge des Teutschen ampts zu Alstadt ym vorgangen Osteen auffgericht. Eylenburgk 1523, 4. *Scriptum perrarum.*

Mulieres. De memorabilibus et claris mulieribus Scriptorum aliquot opera. Paris. 1521, 4. *Liber rarissimus.* Bibl. Woog. p. 169.

Muret M. Ant. Oraison pour Antoine et Iane Roy et Royne de Navarre, au Pape Pie IV. a Lyon 1561. *Scriptum rarum,* recusum tamen in Beyschlagii Sylloge I, p. 620. sqq.

Murmelii Ioan. Anzeigung, und Abhandlung viler Päbstlicher misbreuch, und abgöttereyen. Strasb. S. a. 8.

— Loci communes sententiosorum uersuum ex elegiis Tibulli, Propertii, Ouidii diligenter collectae. (collecti) Viteb. 1533, 8. *Libelli rari.* Pray II. p. 133.

Murneri Fr. Thom. Inuectiua contra Astrologos, Serenissimo Romanor. regi Maximiliano contra Foederatos, quos uulgo Suitenses nuncupamus, interitum praedicentes. Argent. 1499, 4. Waldau Nachr. von Murners Leb. p. 40.

— Verantworten warhafftiges der hochgelerten Doctores und

und herren, die zu baden off der disputacion gewesen. S. l. et a. 4. Waldau l. c. p. 103.

Murneri Fr. Thom. Ritus et celebratio phase judeorum, cum orationibus eorum et benedictionibus mense ad litteram interpretatis, cum omni obseruatione uti soliti sunt suum pasca extra terram promissionis sine esu agni pascalis celebrare, ex hebreo in latinum traducta eloquium. S. l. et a. 16. mai. c. figg. Pray II. p. 134.

— de augustiniana hieronymianaque reformatione poetarum, Argent. 1519, 4. Waldau l. c. p. 40.

— ludus studentum Friburgensium. Francophord. 1511, 4. Waldau l. c. p. 67.

— ein andechtig geistliche Badenfart, zu Straſsburg in den bad erdicht, gelert vnd vngelerten nützlich zu bredigen vnd zu lesen. Straſsb. 1514, 4. Waldau p. 71.

— die Mülle von Schwundelsheym vnd Gredt Müllerin larzeyt. Straſsb. 1515, 4. Waldau p. 49.

— Gäuchmatt zu straff allen wybischen Mannen erdichtet der löblichen statt basel in freyden zu einer letz beschriben vnd verlaſsen. Bas. 1519, 4. Waldau p. 73.

— Ein christliche vnd briederliche ermanung zu den hochgelerten Doctor Martino luter Augustiner orden zu Wittemburg (daz er etlichen reden von dem neuen testament der heillgen messen gethon) abstande, vnd wider mit gemeiner christenheit sich vereinige. S. l. 1520, 4. Waldau p. 78.

— An den Groſsmechtigsten vnd Durchlüchtigsten adel tütscher nation das sye den christlichen glauben beschirmen, wyder den Zerstörer des glaubens christi, Martinum Luther einen verfierer der einfeltigen christen. Gedr. von Ioh. Grieninger 1520, 4. Waldau p. 85.

— von dem groſsen Lutherischen Narren wie in Doctor Murner

Murner beſchworen hat. Gedr. Ioh. Grieninget 1522, 4. Waldau p. 97. *Omnia Murneri ſcripta rariora ſunt et rariſſima.*

Muſa canicularis ſiue icones poeticae. Pariſ. 1652, 8. *Liber rarus.* Catal. Bibl. du St. Philippe III. p. 312.

Musleri Georg. laudatio funebris, in illuſtris, ac magnifici Herois Leonardi a Fels cet. obitum — habita IV. Non. Decembr. 1545. cum epigrammatibus Ioan. Ludov. Braſſicani. Vienn. 1545, 4. mai. *Scriptum perrar.* Pray II. p. 135.

— Ioann. de ſcholis et praeceptoribus deligendis conſilium. Matth. 19. Sinite pueros, et ne prohibeatis eos ad me uenire cet. Norimb. 1529, 8. *Scriptum perrar.* Hummels Nachr. I. p. 281.

Muſſardi P. Deorum fatidicorum, cum eorum iconibus et diſſ. de diuinatione et Oraculis. Colon. Allobrog. 1675, 4. *rar.* Catal. Schwindel. p. 25.

Mylii Arn. Principum et Regum Polonor. imagines ad uiuum expreſſae, ib. 1594. Fol. *Liber rarus.* Catal. Schwindel. p. 18.

Mynſingeri a Frundeck, Ioach. Auſtriados Libb. II. Baſil. 1540, 4. *rar.* Denis Buchdr. Geſch. p. 586.

Myritii Ioan. opuſculum geographicum, rerum totius eius negotii rationem mira induſtria, et breuitate complectens iam recens ex diuerſorum libris, ac chartis ſumma cura, ac diligentia collectum et publicatum. Ingolſt. 1590. Fol. c. figg. *Liber infrequens.* Pray II. p. 136.

Myſtagogi (i. e. Thom. Woolſton) diſſ. de Pontii Pilati ad Tiberium Imp. Epiſtola circa res geſtas Chriſti. Lond. 1720, 8. *Liber rariſſimus.* Bibl. Woog. p. 237.

N.

Digitized by Google

N.

Nicodemi Euangelium: de Christi passione: in lege et prophetis fundatum, ex antiquissimis libris extractum: bene correctum et nouiter impressum. Liptzk 1516, 4. *Perrar.* Schnizers Kirchenbibl. VI. Anz. p. 52.

Nicolai Alexandrini, medici graeci uetustissimi liber de compositione medicamentorum secundum loca. Translatus e graeco in latinum a Nicolao Rhegino Calabro: cum annotationibus locorum difficilium Ioan. Agricolae Ammonii. Venet. 1543. 8. *Liber infrequens.* Pray II. p. 146.

— Niclas, Schiffart und Reis in die Türckey, unnd den Ländern die gegen der Sonnen Auffgang ligen. Nürnb. 1572. Fol. c. figg. *Versio admodum rara.* Pray II. p. 147.

— Phil. Opera theologica, ex edit. G. Dedekenni. Hamb. 1617. Fol. *rar.* Catal. Schwindel. p. 41.

Nidepontani Ioan. et Laurentii Frisii, Metensium medicorum, sudoris Anglici exitialis pestiferique morbi ratio, et cura, praecipiti calamo conscripta. Argent. 1529. 4. *Opusculum perrarum.* Pray II. p. 148.

Niderland. Summari verclaerung der billichen ursachen, welche die Stend von disen Niderlanden bezwungen haben, vmb sich zur gegenwehr wider den Don Iohann von Oesterreich zu versehen, vnd zu stellen, mit mehrlay Sendbrieffen cet. Antorff 1577. 4. *Scriptum ualde rarum.* Pray II. p. 148.

Niger Franc. de modo epistolandi. Venet. 1508. 4. *Editio perrara.* Pray II. p. 149.

Nihusii Bartoldi, Irenicus s. quaestiones de iurisconsulto illo historicae a iuris Pontificii et Caesarei collegiis Bononiensibus excussae quam solidissime Decembri 1641. cet. Col. 1642. 8. Pray II. p. 150.

Digitized by Google

Nihusii. Bart. Wecker für die Hertzogthümbe Braunschw. vnd Lüneburg, wie dann auch zugleich für alle andere Lutherische, welche Georgium Calixtum Professorem zu Helmstat kennen, ib. 1643. 8. Pray l. c.

— Anticriticus de fabrica crucis dominicae, incertam Georgii Calixti Critici Helmstetensis opinionem esse indicans. ib. 1644. 8. Pray l. c.

— Missive von der Tauffe Iohannis wider Ge. Calixtum, und Brandanum Daetrium. Mogunt. 1644. 8. Pray l. c.

— ad Leonis Allatii Dissertationem epistolicam annotatio de communione Graecorum sub una specie contra Georg. Calixtum. Accedit testimonium Abrahami Ecchelensis Maronitae, sumtionem solius panis eucharistici usitatam itidem esse Christianis orientalib. ceteris, ib. 1644. 8. Pray II. p. 151.

— Telescopium donatum in Germania genti Saxonum, ut utantur in fidei ac religionis negotio. Mogunt. 1645. 8. Pray l. c.

— de cruce epistola ad Thom. Bartholinum. Est anticritici anno 1644. uulgati prosequutio. Colon. 1647. 8. Pray l. c. *Haec omnia scripta rara sunt.*

Nili episcopi et martyris capita, s. praescriptiones de vita pie, christiane, ac honeste exigenda, a Mich. Neander conuersae et expositae, gr. et lat. Basil. 1559. 4. *Libellus rarus.* Pray II. p. 151.

Ninguarda Feliciani a Morbinio, assertio fidei catholicae aduersus articulos utriusque confessionis fidei Annae Burgensis, iuris Doctoris — quam ipse Parlamento obtulit, cum propter haeresim diu in carcere inclusus, paucis post diebus ad supplicium esset deducendus. Nec non aduersus pleraque id genus alia: praeterea contra eiusdem mortis historiam, quae martyrium inscribitur, Lutetiae editam, deque haereticorum miraculis speciali addi-

additur articulus. Venet. 1563. 4. *Liber rarus.* Pray II. p. 152.

Nitharti Ioan. Euerardi, examen iuridicum quatuor propositionum quorundam auctorum anonymorum aduersantium bullae Alexandri VII. in fauorem immaculatae conceptionis Dei matris. Madriti 1665. 4. *Opus rariss.* Pray II. p. 152.

Nitri Maur. Ragguaglio dell' ultime guerre di Transiluania et Vngaria, tra l' Imperatore Leopoldo I. il gran Signore de Turchi Ehmet IV. Giòrgio Rakoczi, et altri succeſſivi Principi di Tranſſiluania. Venet. 1666. 4. *Opuſculum rarum, non multis in Hungaria cognitum.* Pray II. p. 153.

Nomenclatura Sex Linguarum Latinae, Italicae, Gallicae, Bohemicae, Hungaricae, et Germanicae. Lingua autem Hungarica nouiter acceſſit, cum Latinarum dictionum quam plurimarum, quae prius deprauatae fuerunt reſtitutione. Per Gabrielem Pannonium. Vienn. 1538, 8. *Liber rarus.* Denis Buchdr. Geſch. p. 387.

Nomina hebraea, chaldaea, Graeca et latina uirorum, mulierum, populorum, idolorum, urbium, fluuiorum, montium, caeterorumque locorum, quae in bibliis leguntur, reſtituta, cum latina interpretatione cet. Pariſ. ex offic. Rob. Steph. 1537. 8. *Editio rara.* Iahn II. p. 193.

Nonii Marcelli ad filium de uerborum proprietate compendium. Sexti Feſti Pompeii fragmenta per ordinem Alphabeti. M. Terentii Varronis de lingua latina libri tres. De Analogia libri duo. Pariſiis 1511. Fol. min. *Editio rariſſima, Fabricio aliisque incognita.* Lengnichs Nachr. II. p. 91.

Nonni Pantopolitani translatio — S. Euangelii ſecundum Ioannem heroico graeco conſcripta, cum uerſione lat.

Erh. Hedenecci. Basil. 1571. 8. *Libellus rarus.* Pray II. p. 154.

Nouicampiani Alb. Scopus biblicus Veteris et Noui Testamenti. Cracou. 1553. 8. *rar.* Catal. Schwindel. p. 359.

le Nourry Nic. Apparatus ad Bibliothecam maximam Patrum. Paris 1703. Fol. *Liber perrarus.* Bibl. Woog. p. 47.

Nuculae Horatii, Commentarior. de bello Aphrodiensi Libri V. Romae 1552. 8. *Liber perrarus.* Pinelli II. p. 126.

Numburgensia Agenda uid. Agenda.

O.

Obsequiale, liber Agendorum Ecclesiae Ratisbonensis. Ingolst. 1570, 4. *Liber rarus, in biblioth. Agendor. Koenigii omissus.* Bibl. Thomas. I. p. 505.

Obsopoeii Vincent. de arte bibendi libri III. Denuo ab Autore recognitum, et plus quam sexcentis uersibus locupletatum. S. l. et a. 4. *Editio perrara.* Freytag Nachr. p. 184.

— die Biecher vonn der Kunst zu trincken, aufs dem Latein in vnser Teutschsprach transferiert durch Gregor Wickgramm. Freyburg im Breysgöw 1537. 4. *Valde rara.* Freytag l. c. p. 191.

Oddi Marci de componendis medicamentis et aliorum dijudicandis methodus exactissima. Cui accedit discursus circa Theriacam, et alter circa Turbith. Patauii 1581. 4. *Liber infrequens.* Pray II. p. 156.

Odi de Odis, Patauini Physici, de coenae et prandii potione libb. II. Venet. 1532. 8. *Liber parum obuius.* Pray II. p. 157.

Oecolam

Oecolampadii Ioan. de gaudio reſurrectionis ſermo, in quo de myſterio tridui contra ſophiſtas: item alius in uerba Thomae: Dominus meus et Deus meus cet. Baſil. 1521, 4.

— in Ieſaiam prophetam hypomnemata, hoc eſt commentarior. libb. VI. Excud. Ioan. Soter 1525. 4.

— de genuina uerborum Domini: hoc eſt corpus meum: iuxta uetuſtiſſimos authores expoſitione liber. Baſ. 1525. 8.

— in Danielem prophetam libb. II. omnigena et abſtruſiore cum hebraeorum, tum graecorum ſcriptorum doctrina referti, ib. 1530. 4.

— in librum Iob exegemata: eruditum ſane opus, ac omnibus diuinae ſcripturae ſtudioſis utile, ib. 1532. 4.

— in prophetam Ezechielem commentarius, per Wolfgang. Capitonem aeditus. De obitu Oecolampadii epiſtola Grynaei: de uita eius Wolfg. Capito. Argent. 1534. 4. *Pleraque Oecolampadii ſcripta rara ſunt.* Pray II. p. 157. 158.

Oettingers Ioan. hiſtoriſche beſchreibung der fürſtl. Hochzeit und Beylagers, ſo der durchleuchtig cet. Fürſt und Herr Ioh. Fridrich Herz. zu Würtenberg cet. mit der durchl. Fürſtin und Frewlin Barbara Sophia Marggrävin zu Brandenburg cet. anno 1609. d. 6. Nou. gehalten hat. Darinnen alle Fürſten, Fürſtine cet. verzeichnet, darzu alle dabey gehaltene Ritterſpihl, Ringrennen, Turnier, Auffzüg cet. beſchriben und mit Kupferſtichen abgebildet werden. Stutg. 1610. Fol. mai. *Liber rarus.* Pray II. p. 158.

Oeuvres Philoſophiques. Deus nobis haec otia fecit. Virg. a Londres 1751. 8. *Edtio rara, operum Dom. de Mettrie.* Iahn I. p. 1626.

Okolycznai Ioan. Tripartiti operis iurium conſuetudina-

riorum regni Hungariae compendium rhythmis uulgaribus editum. Leutſchoviae 1648, 12. *Libellus admodum raro in ipſa Hungaria obuius.* Pray II. p. 159.

Oldouini Greg. de primordio felicique ſucceſſu urbis Venetae opuſculum elegiaco carmine exaratum — Libri III. urbis Venetae: Libri quatuor Elegiarum: Libri III. Epigrammatum cet. Venet. 1551. 8. *Liber perrarus.* Pray II. p. 160.

Oliger Pauli, Es werde Licht, d. i. Kurtze Entblöſsung der unter dem Nahmen des Hn. M. Leydings herausgekommenen vermeynten Beweiſsgründe daſs die Worte Chriſti: Eli Eli Lama Sabachthani vom Heil. Geiſte ſelbſten durch Θεέ μκ, θεέ μκ ἱνατί με ἐγκατέλιπες, Mein Gott mein Gott, warum haſtu mich verlaſſen, übergeſetzt ſeyn cet. S. l. 1704, 8.

— Ons Levens Behoudt in' t ſpreeken Schiboleth voor Sibboleth Iud. 12. vers 6. Zynde Twee Sendtbrieven. De Eerſte an Friedrich Breckling, de tweede aen Sr. Moſes German Dien Philoſophiſchen, maer geenſins Iſraelitiſchen Iood. Col. 2. 8. tot 17. cet. t 'Amſterd. 1699. 8.

— Den ſeer groten Dagh Iizreels Hoſ. I. 9. tot 12. Rabbi Moſche bar Maimon en den Apoſtel St. Paulus, der Iuden en Heidenen Leeraers vereenight cet. ib. 1698. 8.

— Moſes Neemt de Decke af waer door de Ioden in Triumph ſien, Iſraels יהוה Meſſias אחד האלהים Iehovah den Godt der Hebreen cet. ib. 1700. 8.

— Triumph, Triumph in den afgehouven Steen Zonder Handen cet. Amſt. 1697. 8.

— Noachs Duyve, of Goede Tydinge uyt Canaan: Dat is, en Verhael hoe dat Iehovah zich van angeſicht tot angeſicht aen ſeker koopman binnen Parijs heft laten ſien naer dat hy aenhem te voren in Engelant was verſchenen als

als den Godt Zebaoth. Ende naderhandt als Elohim-Iehovah — Adonai. Binnen Parys voornoemt geopenbaert hadde, dat den gemelden Perſoon van ſijne Kintsheyt af, in onnoſelheyt voor Godt wandelnde, uyt gevonden hat de geheymenis der H. Drievultig — eenigheit, te Zijn Een, Eenig, Enigſt, Eenigheyt cet. ib. 1696. 8.

— Behemots Naſen — Ring, das iſt Die iezige Theologie, gelegt zu den Füſsen der Iuden, wylen dieſe Ieſum den gekruycigten als Davids Soon und Herren nun anfangen rechtſinnig zu verkundigen. Conform Pſ. 2: 7 — 24. Zach. 14, 7. 8. 9. Hebr. 1. bis 10. cet. ib. 1701, 8. *Omnia huius portentoſi hominis ſcripta ſunt rariora.* Iahn I. p. 1145 — 1150.

Oliui Ioan. de reconditis et praecipuis collectaneis ab honeſtiſſimo et ſolertiſſ. Franciſco Calceolario in Muſaeo adſeruatis teſtificatio. Veronae 1593. 4. *Libellus rarus.* Pray II. p. 160.

Oordinantien ſtatuyten enn edict des dorrluchtigen enn onuerwonnen K. M. Karolus de vüfftc van die name altyt vermeerder des 1540. gepubliceert ind' vermaerd' ſtadt van Brueſſel, in die preſentie van ſynd' hooger maieſteyt, enn der ald' dorrluchtigſter Coninginne gouuernante enn regente deſer ſynre nederlanden, en ten by ſine der ſtaten van allen deſen ſynre M. nederlande, den vierden dach van October, int iaer XV. enn XL. (1540.) 4. *Liber rariſſimus.* Riederers Nachr. I. p. 354.

Oppolitani Ioan. monumentum uiri principis Nicolai Comitis a Salmo. Vienn. 1551. 4. mai. *Oratio rara.* Pray II. p. 161.

Opus hiſtoriarum noſtro ſeculo conuenientiſſimum, in quo multa ſcitu et admiratione digna, tum ueterum tum recentiorum, circa Vrbes, Arces et Inſulas habentur, quod nemo non ob immenſum theſaurum dictorum et

factorum, qui hic latet reconditus, legere debet. Bas. 1541. 8. *Collectio rara XIV. scriptorum uarii generis.* Hummels Nachr. III. p. 306.

Oranges. La iustification du Prince d'Oranges, contre les faulx blasmes, que se calumniateurs taschent à luy imposer a tort. S, l. 1568. 8. *Libellus perrarus.* Pray II. p. 161.

Orationes Viennae Austriae ad Diuum Maximilianum Caes. Aug. aliosque illustriss. Principes habitae in celeberrimo trium regum conuentu Anno 1515. Vienn. 1516. 4. *Collectio admodum rara.* Hummels Nachr. II. p. 454.

Orbara Ioan. de, Epistola ad SS. Paulum V. Pont. Max. ad omnes Principes et populos christianos. Et potissimum ad Sacerdotes et Religiosos. Qua ostenditur testimoniis V. et N.T. nouiter nunc explicatis, uentura esse tempora, in quibus sacerdotes et religiosi arma ferrea contra infideles suscipiant, ut eos de superficie terrae penitus deleant cet. Panormi 1611. 8. *Liber admodum rarus.* Pray II. p. 163.

Ordnung und Mandat Kayser Carl des V. Zur Ausrottung der Secten, welche entstanden sind wieder unsern Catholischen Glauben, und wieder die Ordnung unserer Mutter der Christl. Kirch. Item: ein Register der verworffenen und verbottenen Bücher. S. l. 1550. 4. *Liber rarus.* Bibl. anon. Noriberg. p. 104.

— Römischer zu Hungern vnnd Behaim cet. Künigl. Mayestat, Ertzhertz. zu Oesterreich — Ordnung vnnd Reformation guter Pollicey, In derselben fünff Nieder-oesterreichischenn Lannden vnnd Fürstlichenn Grafschafft Görtz, auffgericht vnnd ernewert. Anno 1552. Fol. *Edicto rara.* Denis Merkwürd. d. Garell. Bibl. p. 282.

Oribasii Sardiani commentaria in aphorismos Hippocratis. Basil. 1535. 8. min.

— Synopseos ad Eusthatium filium Libb. IX. Io. Bapt. Rosario

Digitized by Google

Roſario interprete. Venet. 1554. 8. *Vterque liber rarus.* Pray II. p. 164.

Orichouii Stanisl. de Stancari funeſta ſecta liber. S. l. 1562. 4.

— gente Roxolani, natione uero Poloni in Warſzavienſi Synodo prouinciae Poloniae pro dignitate ſacerdotali oratio. Cracou. 1561. 8. *Vtraque perrara.* Pray II. p. 165.

Oroſii Pauli Libri VII. ad Aurel. Auguſtinum. Venet. 1500. Fol. *Editio rara.* Iahn II. p. 439.

Orphei poetarum uetuſtiſſimi argonauticon, opus graecum cum interpretatione latina incerti authoris recens addita. Baſil. 1523. 4. mai. *Editio rara.* Pray II. p. 165.

— antiquiſſ. et optimus poeta de lapidibus nunc demum Latio donatus Hannardo Gamberio interprete. Leodii 1578. 8. *Liber infrequens.* Pray l. c.

Ortelii Abr. Theatrum orbis terrarum. Antuerp. ap. Plant. 1579. Fol. *Editio rara.* Pray II. p. 166.

Oſiandri Luc. Antiſturmius unus et alter. Tub. 1579. 80. 4. *Scripta minus obuia.* Pray l. c.

Oſorii Hier. de nobilitate ciuili Libb. III. Eiusd. de nobilitate chriſtiana Libri III. ad Ludouicum Principem clariſſ. Emanuelis Luſitaniae regis F. Florent. 1552. 4. *Editio rara.* Pray II. p. 167.

Oſtrocotſi Franc. Foris, Examen reformationis Lutheri, et ſoeiorum eius. Tirnau. 1696. 8. *Libellus rareſcens.* Pray II. p. 167.

Otters Iac. Bettbüchlin, für allerley gemeyn anligen der Kirchen fleiſsig zuſammenbracht. Mit uil hubſchen vnd ſchönen Figuren. Straſsb. 1541. 8. *Libellus rarus.* Riederers Nachr. II. p. 437.

Ouidii Publ. Metamorphoſeos Libri XV. cum figuris pul-

cherrimis fabularum principalium. Lugd. 1511. 4. *Editio rariſſ. Fabricio ignota.* Bibl. anon. Hag. p. 131.

Ouidii Metamorphoſeon libb. XV. cum Raphaelis Regii enarrationibus — Impreſs. Mli (Mediolani) 1517. Fol. c. figg. *Editio perrara.* Pray II. p. 170.

— heroidum Epiſtolae. Auli Sabini Epiſtolae tres. Vienn. 1513. 4. *Editio perrara.* Denis Buchdr. Geſch. p. 97.

— Liber heroidum epiſtolarum. Liber Saphus. Liber in Ibin. Cum expoſitione familiari Ant. Volſcii — Domitii Calderini, et Iodoci Badii, ſingularium interpretum. Mediol. 1517. Fol. c. figg. *Editio rara, a Maittairio omiſſa.* Pray II. p. 170.

— artis amandi libri III. Remedii amoris duo, caſtigate impreſſi. Vienn. 1512. 4.

— Faſtorum libri VI. diligentiſſime recogniti. Addito Calendario Romano uenerandae uetuſtatis nunquam antea impreſſo. Vienn. 1513. 4. *Editiones perrarae.* Denis Buchdr. Geſch. p. 90.

— poema de triſtibus cum Barthol. Merulae doctiſſimis commentationibus. Mediol. 1520. Fol. *Editio rara, Maittairio ignota.* Pray II. p. 178.

P.

Pacei Richardi, de fructu, qui ex doctrina percipitur. Baſil. 1517. 4. *Liber admodum rarus.* Pinelli III. p. 289.

Pacifici Maximi, Elegiae. Florentiae 1489. Camerini 1523. *Editiones rariſſimae.* Bücher Magaz. (Leipz. 1780) 7. St. p. 575.

Packiſches Bundnis betr. Schriften uid. im Literar. Muſ. I. p. 43. ſqq.

Paduani Ioan. Viridarium Mathematicorum, in quo omnia fere,

Digitized by Google

fere, quae in rebus aſtronomicis deſiderari poſſunt, facillime pertractantur. Adiecta ſunt etiam inſtrumenta nonnulla ab eo nuper excogitata, cet. Venet. 1563. 4. *Liber non paſſim obuius.* Pray II. p. 171.

Palaephati graeci authoris libellus, quo aliquot ueteres fabulae unde tractae ſint, narratur, ſtudioſis hominibus apprime utilis. Vienn. 1514. 4. *Liber rarus.* Pray II. p. 171. Denis Buchdr. Geſch. p. 100.

Paligneſii (i. e. Gottfr. Phil. de Spannagel) Monita genealogica Autori Vindiciar. oppoſita. Aleſtadii 1732. Fol. mai. *Opus rariſſ.* Bibl. Woog. p. 413.

Pallavicini Hortenſii, Auſtriaci Caeſares, Mariae Annae Auſtriacae, potentiſſimae Hiſpaniar. reginae in dotale auſpicium exhibiti. Mediol. 1649. *Editio rara.* Pray II. p. 173.

Panaegyrici Variorum Autorum et Declamationes nonnullae perquam eruditae, hactenus non impreſſae. Vienn. 1513. 4. *Liber perrar.* Denis Buchdr. Geſch. p. 88.

Panicarolae Franc. diſceptationes Caluinicae, a Ioanne Tonſo Mediolanenſi Patricio in latinum conuerſae. Mediol. 1594. 8. *Editio infrequens.* Pray II. p. 173.

Pannizzae Ludou. de uenaeſectione in inflammationibus quibuscunque fluxione genitis, per ſanguinis miſſionem curandis. Venet. 1561. Fol.

— Apologia commentarii olim aediti de parca euacuatione in grauium morborum principiis. ib. eod. Fol. *Vtrumque opus infrequens.* Pray II. p. 174.

Pannoniae luctus, quo principum aliquot, et inſignium uirorum mortes aliique funeſti caſus deplorantur. Cracou. 1544. 8. mai. *Libellus rariſſ.* Pray l. c.

Pannonii Iani, Elegiarum aureum opuſculum. Vienn. 1514. 4. *Libell. perrarus.* Hummels Nachr. II. p. 437.

Panta-

Pantaleonis Henr. Diarium hiſtoricum. Baſ. 1572. Fol. *rar.* Catal. Schwindel. p. 16.

Panthuſae Ioan. Ant. liber de praedeſtinatione et gratia. Rom. 1545. Fol.

— liber de libero arbitrio et operibus, ib. eod. Fol.

— liber de uera Chriſti carne et uero eius ſanguine. ib. eod. Fol. *Libri admodum rari.* Pray II. p. 176.

Pantinus Petr. uid. Conciones graecor. Patrum.

Panvinii Onuphr. de principibus Romanis Libri IV. et de comitiis imperatoriis. Baſ. 1558. 4.

— Respublica Romana Libri III. Frf. 1597. 8. *Libri rari.* Bibl. Woog. p. 327.

— de ludis Circenſibus Libri II. de Triumphis Liber unus, quibus uniuerſa fere Romanorum ueterum ſacra ritusque declarantur. Cui acceſſit Tertulliani liber de ſpectaculis. Pariſ. 1601. *Editio rara ac nitida.* Bibl. anon. Hag. p. 221.

Papae Quidonis, Singularia, quorum materia in utroque foro praecipue practicatur: quandoquidem ex utriusque iuris cenſura ea diligenter trutinarit. — Ex ipſius authoris archetypo diligentiſſime ſumta. Lugd. 1533. 8. *Editio rara.* Pray II. p. 176.

Paparellae Sebaſt. a monte ſancto, Libri II. de catarrho ad rationalium Medicor. doctrinam editi. Papiae 1562. 8. *Liber infrequens.* Pray II. p. 177.

Papekoſt, opgediſt in Geuſe Schotelen, Handelende van de Pauſselyke Opkomſt, Afgodery en Beeldendienſt, Mis, mitſgaders hun Val en Einde, In Nederduitſche Dichtkont gebracht, met Figuren. Te Blokziel 1720. 8. *Scriptum rarum.* Iahn II. p. 64.

Handbüchlein der Papiſten fleiſsig zu mercken vnnd heymlich zu leſen, Damit es die Leyhen, denen der Bapſt die heylige Schrifft zu leſen verbotten hat, nicht erfaren.

Digitized by Google

erfaren. Mit D. M. L. Benedicite für den Babſt vnd ſeine Schuppen. Gedruckt vnd vollendet zu Rom durch den Pasquillum. Romae 1557. 4. *Satyra rariſſima et maledicentiſſ.* Iahn I. p. 96.

Paralipomena, Esdra, Nehemias, Eſter, Iob, Zwey Bücher der Chronica, cet. Wittemb. 1514. 4. *Editio rara.* Pray II. p. 177.

Parati Sermones de tempore et de ſanctis: cum inuentario nuper addito. Arg. 1503. 4. *Editio perrara.* Schnizers Kirchenbl. V. Anz. p. 22.

Parnel Iames, Der Stein, welchen die Bawleute verworfen haben, iſt geworden zum Eckſtein. Oder Chriſtus herrlich gemacht bis in ſeinen Thron, die Schrifft an ihre ſtelle geeygnet. S. l. et a. 8.

— Een Ondersoeck des Geloofs, waerin ontdeckt wordt de gront des geloofs der geveynſde 't welck vergaet, ende het Geloof der heyligen. 't welck gefondeert is op de eeuwigh — duerende Steenrots, op dat een yder ſien mach wat haer gheloof is, en waer op haer verlaten. cet. S. l. 1656. 8. Verſus eſt in linguam Germanicam hic liber ſub titulo:

— Eine Vnterſuchung des Glaubens, worinnen der Grund des heuchleriſchen Glaubens, welcher vergehet; vnd der Glaube der Heiligen, ſo auf den ewig-beſtändigen Felſen gegründet iſt, unterſucht wird, damit ein jeglicher, was ſein Glaube ſey, und worauff er ſich verläſt, ſehen möge eet. Amſt. 1681. 8. *Tres libri rari foetus ſunt Quackeri Anglicani.* Iahn I. p. 665. 66.

Parthenii Bernardini Carminum libri III. Venet. 1579. 4. min. *Editio rara ac nitida.* Braunſchw. Anz. 1745. 85. St. p. 1631.

Paſchalis Caroli, cenſura animi ingrati ad ampliſſ. virum Iac. Thuanum. Argent. 1601. 12. mai. *Libellus rarus.* Pray II. p. 179.

Pasquins

Pasquins Geſpräch mit dem Marphorio zu Rom uff prima Iulii des M. D. LXXX. Iars gehapt, vber die Handlung von Herrn Conradt Rotten, aus dem Italiäniſchen in das hoch teutſch mit fleiſs transferiret. S. l. 1580. 4. *Satyra rara.* Pray II. p. 180.

Pasquinus: ain wahrhafftiges büchlein erklerend, was liſt die Römer brauchen mit creiren viler Cardinal, auf das ſy aile Biſtumb Deutſcher Land under ſich bringen. S. l. et a. 4. *Scriptum rar.* Pray II. p. 179.

Paſſavanti, Paſquini, Patricii Romani, archireferendarii Catholici, ſortes Virgilianae, quibus aeſtuantis Galliae theatridium inſtruxit. Veronae 1616. 8. *Opuſculum perrarum.* Pray II. p. 181.

Paſſeri Ioan. Petri, de cauſis mortis in uulneribus capitis, et recta eorum curatione liber. In quo ad mentem Hippocratis potiſſimum de perforatione et abraſione in cranei laeſionibus non ſatis apparentibus agitur. Bergomi 1590. *Liber infrequens.* Pray l. c.

Paſſio deutzſch mit erclerung des texts der vier ewangeliſten vnd ſchonen figuren den gelarten vnd leyen zu betrachtung des leydens chriſti cet. Leyptzick 1503. 8. *Editio rara.* Panzers Annal. p. 260.

Paſſional eſte dat leuent der hyllighen to dude vth dem latino mit velen nyen hiſtorien cet. Lübeck 1507. Fol. min. *Verſio perrara.* Panzers Annal. p. 276.

Pater noſter uid. Auslegung.

Patricii Franc. de inſtitutione reipublicae libri IX. hiſtoriarum ſententiarumque uarietate refertiſſimi, cum annotationibus margineis. Indiceque uocabulorum, factorum dictorumque memorabil. copioſiſſimo. Pariſ. 1534. *Editio rara.* Zapfs Merkwürd. p. 241.

— noua de uniuerſis philoſophia. Accedunt Zoroaſtri oracula; Hermetis Trismegiſti libelli et fragmenta Gr. Lat.

Aſclepii

Aſclepii tres libelli, Myſtica Aegyptiorum et Chaldeor. philoſophia, Platonicor. dialogorum ordo nouus: et Plato Eccleſiae Catholicus. Ariſtoteles eidem aduerſarius. Venet. 1593. Fol. *Liber rarus.* Bibl. Schalbruch. p. 12.

Patrum graecor. Catena uid. Catena.

Pauli, gentium Apoſtoli, Epiſtole — Adiiciuntur iis Lucii Annei Senece ad ſ. Paulum octo, Paulique rurſus ad Senecam: reſponſiue ſex. Iungitur etiam in calce ea que a Paulo Laodicenſibus ſcripta inuenitur. Viennae 1514. 4. *Editio perrara.* Denis Buchdr. Geſch. p. 102.

— Epiſtolae ad graecam ueritatem et ueterum Latinorum Codicum fidem recognitae per Eraſmum Roterod. S. l. et a. 4. *Liber rarus.* Freytags Beytr. p. 22.

— Epiſtola ad Romanos Arabice. Leidae 1615. 8. *Editio rara.* Pray ll. p. 183.

— plena eruditionis Epiſtola ad Galatas. Vuittembergae 1520. 8. *Libellus plurimis ignotus.* Pfeiffers Beyträge p. 504.

— Epiſtola ad Galatas, arabice et latine, auctore Rutghero Spey. Heidelb. 1583. 4. *Liber eximiae raritatis.* Bibl. Thomaſ. I. p. 5.

— etliche Epiſteln in wendiſcher Sprache. Vtibingi 1567. 4. *Liber perrarus.* Bibl. Thomaſ. I. p. 6.

Pauli III, Papae epiſtola ad XIII. ciuitates Heluetiorum ſcripta, in qua et cauſam belli hoc tempore a Caeſare moti exponit, et, ut Heluetii ſua auxilia Romanae ſedis copiis adiungant, ſtudioſe rogat. S. l. 1546. 4. *Scriptum perrarum.* Pray ll. p. 183.

Paulus V. Pontifex uid. Scripta.

Paulini Fabii, Hebdomades, ſ. ſeptem de ſeptenario libri,

bri, habiti in unius Virgilii uerſus explicatione. Venet. 1589. 4. *Liber rarus.* Bibl. Schalbruch. p. 154.

Paulini, Epiſcopi Nolani, opera. Item uita eiusdem ex ipſius operibus et ueterum de eo elogiis concinnata. Accedunt notae amoebaeae Frontonis Ducaei, et Heriberti Ros-weydi. Antuerp. Plant. 1622. 8. mai. *Editio infrequens.* Pray II. p. 133.

Pauſaniae ueteris Graeciae deſcriptio. Florent. 1551. Fol. *Editio rara.* Bibl. anon. Hag. p. 56.

Payer, Wencesl. de Cubito, tractatus de thermis Caroli IV. Imp. ſitis prope Elbogen et vallem S. Ioachimi. Lipſ. 1522. 4. *Libellus perrarus.* Pray II. p. 183.

Payva Diego Dandradae, Defenſio Tridentinae fidei Catholicae et integerrimae V. libris comprehenſa aduerſus haereticorum deteſtabiles calumnias et praeſertim Mart. Chemnicii Germani. Olyſſippone 1578. 4. *Liber rariſſim.* Pray II. p. 184.

Pazmany Pet. logi alogi, quibus baptae calamoſphacae Peniculum Papporum Solnenſis conciliabuli, et hyperſpiſten legitimae antilogiae uellicant, ueritatis radiis adobruti. Poſon. 1612. 4. *Scriptum rarum.* Pray II. p. 184.

Peccenſteinii Laur. rerum Vngaricar. Status, ſ. acta bellatrix. Darinnen wahrhaffte und ordentliche Beſchreibung der dreyer furnehmen Obriſten, als 1. Georgii Caſtrioti: 2. Iohannis Hunyadis und 3. Ioh. Corui heldenthaten beſchrieben und angezeiget werden, wie wol ein auszug des Türcken macht durch alle ſeine Herrſchafften, conferirt und auſcultirt. Lipſ. ſ. a. Fol. *Liber perrar.* Pray II. p. 184.

de Pechano Ioh. diuinar. ſententiarum biblie ad certos titulos redacte Collectarium. Pariſ. 1513. 8. *Liber perrarus.* Schnizers Kirch. Bibl. VI. Anz. p. 45.

Pechui

Digitized by Google

Pechuaradino, Gabr. de, compendioſa quedam nec minus lectu iucunda deſcriptio urbis Hieruſalem, atque diligens omnium locorum terre ſancte in Hieroſolymis annotatio luculenter — congeſta ac breuiter comportata. S. l. et a. 4. *Libellus rariſſ.* Pray II. p. 185.

Pedionei Ioan. ad Iacobum Fuggerum Kirchbergae, et Weiſſenhornii dominum de bello Germanico liber. S. l. 1547. 4. *Liber rar. carmine heroico ſcriptus.* Pray II. p. 186.

Pelagii Aluari de planctu eccleſiae deſideratiſſimi libri II. Lugd. 1517. Fol. *Editio infrequens.* Pray II. p. 186.

Penzelt Thom. modus ſtudendi Diſcipulis ſtudioſis accommodatus. Liptzck 1510. 4. *Libellus perrarus.* Hummels Nachr. I. p. 258.

Peréni Franc. Caſtrum Strigonienſe aureum, octo ſupra quadraginta illuſtriſſimis, reuerendiſſ. Pannoniae Metropolitis, celſiſſim. illuſtriſſ. ac reuerendiſſ. Principi D. D. Georgio Lippai de Zombor, archiepiſcopo Strigonienſi — praeſentatum. S. l. 1655. 8. mai. *Libellus rariſſ.* Pray II. p. 187.

Perez Gonſ. de la Vlyxea de Homero XIII. libros. Anvers 1550. 8. *Liber rarus.* Catal. Schwindel. p. 289.

— Iacobi, centum et 50. Pſalmi Dauidici expoſiti. Expoſitio item Canticorum: Benedictus, Magnificat, Nunc dimittis, Gloria in excelſis, Te Deum laudamus. Tractatus item contra Iudaeos. Lugd. 1525. 4. *Editio rara.* Pray II. p. 188.

Perlachi Andr. uſus Almanach: ſeu ephemeridum ex commentariis Georgii Tanſtetter — decerpti, et in 50. propoſitiones redacti. Vienn. 1518. 4. *Editio rara.* Pray II. p. 189.

Pernumia Io. Pauli, Therapeutice ſ. medendi ratio affectus omnes praeter naturam, nuper in lucem edita. Venet. 1564. 4. *Liber infrequens.* Pray II. p. 189.

Perotti Nic. Cornucopie nuper emendatum a Domino Brugnolo: ac mirifice concinnatum cum tabula prioribus aliis copioſiori: utiliori: facilioríque. Inſuper ſupra vocabulor. tria millia ab aliis omiſſorum cet. Venet. 1504. *Editio perrara.* Schnizers Kirch. Bibl. V. Anz. p. 25.

Perſius cum duobus commentis. Venet. 1495. Fol. *Editio rara.* Iahn ll. p. 211.

— Satyrarum opus. Vienn. 1511, 4. *Editio rara.* Denis Buchdr. Geſch. p. 51.

— Caſtigatiſſimum poema cum Io. Bapt. Plauti frugifera interpretatione, nec non cum Cornuti philoſophi eius praeceptoris: Ioan. Britannici Brixiani, ac Barthol. Fortii aureis commentariis. Venet. 1516. Fol. *Editio rarior a Maittairio praetermiſſa.* Pray ll. p. 190.

— Satyrae cum commentariis Aelii Antonii Nebriſſenſis Grammatici. Pariſ. 1527, 8. *Editio rara.* Pray l. c.

Petantii Felic. de itineribus in Turciam libellus. Vienn. 1522, 4. *Editio rariſſ.* Pray II. p. 192. Denis Buchdr. Geſch. p. 229.

Petit Adriani Coelici, diſcipuli Iosquini de Pres, compendium Muſices, in quo praeter caetera tractantur haec: de modo ornate canendi, de regula contrapuncti, et compoſitione. Norimb. 1552. 4. mai. *Editio rara.* Pray II. p. 193.

Petrarchae Franc. bucolicum carmen in duodecim Eglogas diſtinctum, cum commentario Beneuenuti Imolenſis. Venet. 1516. Fol. *Liber eximiae raritatis.* Pinelli Cat. p. 325.

Petri Hiſpani ſummule logice, et libellus paruorum logicalium nuper inuentus. Venet. 1503. *Editio rara.* Pray II. p. 194.

Petricii Io. Innocentii rerum in Polonia Anno 1620. et 1621. geſtarum hiſtoria. Cracou. 1637. Fol. *Liber rarus.* Bibl. Woog. p. 453.

Petroni

Petronii Arbitri, Poetae inſignis atque praeclari Satyra non minus feſtiua et elegans, quam ſtudioſae iuuentuti frugifera et utilis, nuper exactiſſime in lucem edita. Vienn. 1517. 4. *Editio perrara.* Denis Buchdr. G. p. 164.

Petrucci Ludov. Raccolta d' alcune Rime — in piu luoghi, e tempi, compoſte et a diverſi Prencipi dedicate, con la ſelva delle ſue perſecutioni. Farrago poematum diuerſis locis et temporibus conſcriptorum, et ad diuerſos Principes dedicatorum, una cum ſylua ſuarum perſecutionum. Oxon. 1613. 4. *Liber rariſſ.* Pray II. p. 196.

Peutingeri Chuonradi, Romanae uetuſtatis fragmenta in Auguſta Vindelicor. et eius dioeceſi. Aug. V. 1505. Fol. *Editio prima rariſſ.* Zapfs Merkwürd. p. 406.

Pfefferkorn Ioh. Hand-Spiegel wider vnd gegen die Iuden, vnd Iudiſchen Thalmudiſchen ſchrifften ſo, ſie vber das Criſtenlich Regiment, ſingen und leſen cet. (Mayntz 1511.) 4. *Scriptum perrarum.* Panzers Annal. p. 329.

— Sturm über vnd wider die druloſen Iuden, anfechter des leichnams Chriſti, vnd ſeiner glidmoſſen. Sturm über einen alten ſünder Ioh. Reuchlin Zuneiger der falſchen Iuden vnd Weſens vff warer thatt begriffen in ſeinem Biechlin Augenſpiegel cet. *Scriptum perrar.* Panzers Annal. p. 366.

Pflugii Iul. de republica Germaniae oratio. Col. 1562. 4. *Scriptum rarum.* Catal. Schwindel. p. 164.

Phemonis κυνοσόφιον et Opuſculum de cura et conſeruatione Canum — per Dominum Rudbertum a Moshaim — e graeco in latinum translatum. Canis encomium: ſeu de canum laudibus per eundem declamatio. Vienn. 1535. 4. *Liber perrarus.* Denis Buchdr. Geſch. p. 371.

Pharetra catholice fidei, ſiue ydonea diſputatio inter Chriſtianos et Iudeos, in qua perpulchra tanguntur media et

tiones quibus quiuis Christi fidelis tam ex prophetis
is propriis, quam ex nostris eorum erroribus faciliter
oterit obuiare. Landshut. 1514, 4. *Liber infrequen-*
or. Pray II. p. 197.

elphi Franc. Orationes cum quibusdam aliis operibus
l oratoriam summopere conducentibus. Parrhisiis
504. 4. *Editio rarior.* Pray II. p. 200.

Epistolae ex originario exemplari transsumptae. Phorce
506. 4. mai. *Editio perrara.* Schnizers Kirch. Bibl.
. Anz. p. 35.

Epistolarum summa diligentia excerptarum liber, nuper
uam emendatissime impressus. Epistolae item duae ex
oanne Pico Mirandulano. Altera de stilo Philosopho-
um, et an eloquentia in philosopho desideranda sit, de-
amatoria. Altera, de uita recte instituenda cet. Vi-
nn. 1511. 4. *Editio itidem perrara.* Denis Buchdr.
esch. p. 45.

de educatione liberorum, clarisque eorum moribus
ous saluberrimum, in quo omnis bene beateque ui-
endi disciplina, omne bene dicendi genus, ac diuine
hilosophorum, theologorumque sentencie comperiuntur.
ub. 1513. 4. *Editio rara.* Pray II. p. 200.

ippi, Printzen aus Hispanien, Zug und Rais, Ankunft
u Genua, durchzug Italien, Germanien und dero erb-
chen Niderburgundischen Landen, was thurnier, kampf,
anicherlay Ritterspil, samt anderen wunderbarlichen
anketen, Lust und freyden spilen, entgegenziehung,
errlichen empfahen, schanckungen — bewisen und
poten von meil zu meil beschriben von anno 1549.
s auf 51. Iar geschehen. Augustae s. a. 4. mai.
puſculum perrarum. Pray II. p. 201.

onis Iudaei libri antiquitatum, quaestionum et solu-
onum in Genesin: de Essaeis: de nominibus hebraicis:

de

de mundo: Basil. 1527. Fol. *Editio infrequentior.* Pray II. p. 201.

Philoponi Ioan. in Caput I. Geneseos de mundi creatione libri VII. ex antiquissimo Sac. Caes. Maiestatis codice MS. nunc primum in lucem editi, una cum disputatione de paschate. Interprete Balthas. Corderio. Vienn. 1630. 4. *Editio rara.* Pray II. p. 202.

Phlegontis Tralliani opuscula Gr. Lat. interprete Guil. Xylandro, cum notis Io. Meursii. Lugd. B. 1623. 4. *Liber rarus.* Bibl. Schalbruch. p. 125.

Phrases hebraicae Vet. Testamenti. Ex offic. Rob. Steph. 1558. 8. *rar.* Catal. Schwindel. p. 315.

Phrynichi ecloga dictionum Atticarum Gr. Lat. interprete Pet. Io. Nunnesio, cum eiusd. et Dan. Hoeschelii notis. Aug. Vindel. 1601. 4. *Editio rara.* Bibl. Schalbruch. p. 189.

Picard Bern. Ceremonies et Coutumes religieuses de tous les peuples du Monde representées par des figures, avec une explication historique et quelques dissertations curieuses, Tomes VIII. Amst. 1723. sqq. *Opus rarum ac splendidum.* Bibl. Woog. p. 134.

Picardi Ioan. de prisca Celtopaedia libri V. Quibus admiranda priscorum Gallorum doctrina et eruditio ostenditur, nec non literas prius in Gallia fuisse, quam uel in Graecia uel in Italia cet. Paris. 1556. 4. *Liber perrarus.* Hummels Nachr. I. p. 93.

Piccolomini Alex. della grandezza della terra et del' acqua. Venet. 1561. 4.

— della sfera del mondo libri quattro in lingua Toscana. ib. eod. 4.

— idem opus a Nic. Stupano Rheto latine redditum. Bas. 1568. 4.

— delle stelle fisse libro uno, doue di tutte le XLVIII.

Digitized by Google

imagini celeſti minutiſſimamente ſi tratta, et non ſolo le favole loro ordinamente ſi narra, ma ancora le figure di ciaſcheduna, n' apparon coſi maniſeſte et diſtintamente diſpoſte et formate, come à punto per il ciel ſi diſtendono, ib. 1561, 4. *Libri rari.* Pray II. p. 204.

ci, Io. Franc. Mirandulae domini, et Concordiae comitis, de rerum praenotione libri IX. pro ueritate religionis contra ſuperſtitioſas uanitates editi. De fide theoremata: de morte Chriſti, et propria cogitanda libri III. De ſtudio diuinae et humanae philoſophiae II. De diuini amoris imaginatione unus. Vita patrui et defenſio de uno et ente et alia quaepiam. Expoſitio textus. Decreti de cond. diſt. II. Hilarii. Epiſtolarum libri IV. Iuſtini translatio cet. Argent. 1507. Fol. *Editio admodum rara.* Pray II. p. 205.

- Viridarium illuſtrium poetarum, cum ipſorum concordantiis in alphabetica tabula accuratiſſime contentis — quibusque plus quam egregias ſententias Fauſti poetae regis atque reginae addidimus, cet. Pariſ. 1513. 8. *Editio perrara.* Pray II. p. 115.

- hymni heroici tres, ad Sanctiſſimam Trinitatem. ad Chriſtum. Et ad Virginem Mariam. Ambroſii Mecodiphri carmen de orig. diuerſar. Relligionum cet. 4. *Liber rarus.* Denis Buchdr Geſch. p. 171.

- Oratio ad Leonem Pont. de reformandis moribus. Eiusdem Hymni III. etc. Hagenoae 1520. 4. *Liber rar.* Catal. Schwindel. p. 144.

- Opuſculum de ſententia excommunicationis iniuſta, pro Hieronymi Savonarolae uiri prophetae innocentia. Vuitteb. 1521. 4. *Scriptum rarum.* Hummels Nachr. I. p. 138.

icinelli Filippo, Ateneo de i Letterati Milaneſi. In Milano 1670. 4. *Liber rarus.* Bibl. Woog. p. 183.

ighii Alberti, controuerſiarum, quibus nunc exagitatur Chriſti

Chriſti fides, et religio, diligens et luculenta explicatio. Cuiuscunque tandem fidei fueris, legiſſe non poenitebit. Venet. 1541. 4. *Scriptum rarius.* Pray II. p. 206.

Pignata. Les avantures de Ioſeph Pignata echappé des Priſons de l' inquiſition de Rome. a Col. 1725. 8. *Editio originalis rara.* Bibl. Woog p. 180.

Pignorii Laur. Characteres Aegyptii. Frf. 1608. 4. c. figg. *rar.* Catal. Schwindel. p. 84.

Pimpinelli Vinc. oratio Auguſtae habita XII. Kal. Iulii MDXXX. Aug. Vindel. 1530. 4. mai. *Libellus rarus.* Pray II. p. 207.

Pindari Bellum Troianum, ex Homeri longo opere decerptum et caſtigatiſſime impreſſum. Vienn. 1513. 4. *Editio rara.* Denis Buchdr. Geſch. p. 93.

— Olympia, Pythia, Nemea, Iſthmia. Caeterorum octo Lyricorum carmina: Alcaei, Sapphus, Steſichoris, Ibyci, Anacreontis, Bacchilidis, Simonidis, Alcmanis. Nonnulla etiam alior. Editio IV. Greeco-lat. Henr. Stephani recognitione — et acceſſione lyricorum carminum locupletata. Apud Paul. Steph. 1600. Tomi II, in 16. *Editio infrequens.* Pray II. p. 209.

Pinderi Vdalrici, Speculum paſſionis domini noſtri Iheſu Chriſti. In quo relucent hec omnia ſingulariter, uere et abſolute: puta. Omnis perfectio yerarchie, omnium fidelium beatitudo: omnes uirtutes: dona: fructus; et ſpiritualium bonorum omnium efficacia, cet. Nurenb. 1507. Fol. *Opus rarum.* Pray II. p. 209.

— die Bruderſchafft ſancte Vrſule, ib. 1513. 4. *Liber itidem rarus.* Panzers Annal. p. 353.

Pinti Franc. Hector. in Ezechielem prophetam commentaria. Omnia iudicio, et correctioni Sanctae Romanae, et uniuerſali Eccleſiae ſubiecta ſunto. Salmanticae 1581. Fol. *Liber rarus.* Pray II. p. 210.

Digitized by Google

Pinto Fern. Mendez, Peregrinacao - Lisboa 1614. Fol. *Editio prima perrara.* Catal. du St. Philippe I. p. 134.

Piſonis Iacobi, Schedia. Vienn. 1554. 4. *Scriptum rarum.* Denis Buchdr. Geſch. p. 511.

Pithopoei Lamb. Lud. Poematum libri IV. Neapoli Nemet. 1585. 8.

— Poematum libri V. ib. 1588. *Vtraque editio rara.* Bibl. anon. Hag. p. 272.

Placitorum ſummae apud Gallos curiae Libri XII. multis a poſtrema editione, placitis inſignibus adaucti, et commodiſſimis indicibus illuſtrati per I. Lucium. Lutet. 1559. *Opus rarum.* Bibl. anon. Hag. p. 10.

Planci Andr. inſtitutiones Grammatices Ebreae. His ſubnectitur Ionas Propheta, cum uerſione latina. Vienn. 1552. 8. *Liber rarus.* Pray II. p. 498.

Platinae Bapt. Chronica von der Päpſte und Kayſer Leben verteutſcht durch Caſp. Hedion. Straſsb. 1546. Fol. *rar.* Catal. Schwindel. p. 41.

Platonis Dialogus adprime feſtiuus et elegans de philoſophia, atque eius amatoribus, quem latinitate donauit Marſilius Ficinus, nuper ſeorſum pro ſtudioſis impreſſus. Vienn. ſ. a.

— dialogus de furore poetico, multo quam antehac emendatius aeditus, atque a pluribus mendis, quibus aliae aeditiones ſcatebant, uendicatus, cui adiuncta ſunt ſcholia et locorum Concordantiae. Viennae 1551. 8.

— Dialogi duo, Alcibiades ſecundus et Axiochus. Interprete Ioan. Sambuco, ib. 1558. 4. *Editiones rarae.* Denis Buchdr. Geſch. p. 321. 464. 554.

— opera omnia, quae extant. Interprete Marſilio Ficino. Argumentis perpetuis et commentariis quibusd. eiusd. Marſilii Ficini. Vita Platonis a Diogene Laertio copioſiſſime deſcripta, item Timaei Locri opuſculum cet. Gr.

et

Digitized by Google

et Lat. Lugd. 1590. Fol. *Editio rara.* Bibl. anon. Hag. p. 56.

Plati Platani, ad Theobald. Bononienſ. Equitem Auratum, ac Ducalem — libellus de carcere. Item Marcellini Verardi Fernandus ſeruatus. Arg. 1513. 4. *Libellus rarus.* Pray II p. 215.

Plauti M. Accii, Comoediae XX. cum commentariis Bernardi Saraceni, Io. Petri Vallae, Pyladis Brixiani, nec non obſeruationibus Pii Bononienſ. Grapaldi et Anſelmi epiphillidibus, adiuncto Lucae Olchinenſis indice grammatico et iconibus ligno inciſis. Venet. 1518. Fol. *Editio rara.* Pray II. p. 217.

— Zwo comedien des ſynreichen poeten plauti, nämlich in Menechmo, unnd Bachide. Nachuolgend ain Comedien Vgolini Philegenia. Geteutſcht durch den wirdigen und hochgelerten Herrn Albrecht von Eybe. Augſp. 1537. 4. *Verſio infrequens.* Pray l. c.

Plinii hiſtoriae naturalis Libri XXXVII. ab Alexandro Benedicto emendatiores redditi. Venet. 1507. Fol. *Editio rariſſ.* Schnizers Kirchenbibl. V. Anz. p. 39.

— hiſtoria mundi multo quam antehac unquam prodiit, emaculatius idque primum ex annotationibus eruditorum hominum, praeſertim Hermolai Barbari, deinde ex collatione exemplariorum; quae hactenus opera doctorum nobis, quam fieri potuit, emendatiſſime ſunt excuſa, poſtremo ex fide uetuſtiſſimorum Codicum, ex quibus non non pauca reſtituimus — Baſil. 1525. Fol. *Editio perrara.*

— Naturalis hiſtoriae libri XXXVII. a Paulo Manutio multis in locis emendati. Caſtigationes Sigismundi Galenii. Venet. ap. Paul. Manut. 1559. Fol. *Liber perrarus.* Pray II. p. 219.

— Liber ſeptimus hiſtoriae naturalis ſeorſim impreſſus:

Digitized by Google

emendatus perquam diligenter. Vienn. 1515. 4. 1519. 4. 1560. 4. *Editiones rarae.* Denis Buchdr. Geich. p. 139. 196. 620. Pray ll. p. 219.

Plinii Liber octauus hist. naturalis, seorsum impressus, et emendatus perquam diligenter. Vienn. 1522. 4. *Editio rara.* Denis l. c. p. 230.

— iun. Epistolae. Romae 1490. Fol. *Editio rara.* Eckhard von seltnen Büchern der Bibl. des Gymnas. zu Eisenach p. 121. seqq.

— epistole quedam breuiores: ex eius elegantissimo epistolarum opere extracte: et diligenter emendate. Liptzck 1502. 4. *Editio perrara.* Hummels Nachr. I. p. 81.

— Epistolarum libri X. Argent. 1508. 4. *Liber rarus.* Pray ll. p. 220.

— epistolarum libri IX. Eiusdem Plinii libellus epistolar. ad Traianum cum rescriptis eiusdem. Eiusdem panegyricus Caesari dictus, cum enarrationibus Ioan. Mariae Cstanaei. Venet. 1510. Fol. *Editio rara.* Pray ll. p. 221.

— Epistolarum libri X. in quibus multae habentur epistolae non ante impressae. Tum graeca correcta, et suis locis restituta, atque reiectis adulterinis uera reposita cet. Argent. 1521. 4. *Editio rara.* Pray l. c.

— Epistolarum libri X. Panegyricus Traiano dictus. Cum commentariis I. M. Catanaei, uiri doctissimi, adiectis multis epistolis cum illarum interpretatione. Paris. 1533. Fol. *Editio rara.* Bibl. anon. Hag. p. 55.

Plutarchi Opuscula nuper traducta. Erasmo Rotero. Interprete. *Editio perrara.* Schnizers Kirch. Bibl. VI. Anz. p. 47.

— opuscula argutissima hac serie. Politica. De uirtute morum. Praecepta connubialia. De liberis educandis. De differentia odii et inuidiae. De tranquillitate animi.

De

zed by Google

De fortuna Romanorum. De uirtute et fortuna Alexandri Parallela. De claris mulieribus. Apophthegmata Regum et Imperatorum, Graecorum, Romanor. Laconica Lacaenarum. An brutis insit ratio Dialogus. Placita philosophorum. De Musica. Problemata. Praemissis amatoriis narrationibus et indice. Paris. 1514. 4. *Editio rara.* Iahn II. p. 387.

— amatoriae narrationes, Angelo Politiano interprete. Basil. 1520. 4. *rar.* Catal. Schwindel. p. 144.

— opuscula de garrulitate, de auaritia cet. uersa per Richard. Paceum. Venet, 1522. 4. *rar.* Catal. Schwindel. p. 152.

— Parallela, h. e. uitae illustrium uiror.. Graece. Bas. 1533. *Editio perrara.* Pray II. p. 222.

— quae extant opera cum latina interpretatione. Ex uetustiss. codd. plurima nunc primum emendata sunt, ut ex Henr. Stephani emendationibus intelliges, quibus et suam quorundam libellorum interpretationem adiunxit. Aemilii Probi de uita excellentium imperatorum liber. Excud. Henr. Stephanus. 1572. 8. *Collectio rara.* Pray II. p. 222.

Les Poësies facetieuses par les beaux Esprits de ce temps. S. l. 1668. 12. *Collectio rara.* Freytags Nachr. p. 214.

Poetae graeci christiani, una cum Homericis centonibus, ex sanct. Patrum operibus collecti. Paris 1564. 8. *Collectio rara.* Bibl. Thomas. I. p. 90.

Poetarum ueterum graecorum Georgica, Bucolica et Gnomica. Cum Is. Hortiboni Theocriticarum lectionum libello, graece et lat. S. l. 1584. 12. *Editio rara.* Pray II. p. 223.

Polcastris, Sigismundi de, questiones de actuatione medicinarum — de appropinquatione ad equalitatem pondera-

deralem — de reſtauratione humidi — de reductione corporum — de extremis temperantie. Venet. 1506. *Opus perrarum, Maittairio ignotum.* Pray II. p. 223.

Poli Reginaldi, de Concilio libero. Romae 1564. 4. *Liber perrarus.* Pray II. p. 224.

Politianus Angel. illuſtrium uirorum Epiſtolae, ab Angelo Politiano partim ſcriptae, partim collectae: Cum Syluanis commentariis et Aſcenſianis ſcholiis cet. S. l. et a. 4. *Editio rara.* Zapfs Merkwürd. p. 434.

— Epiſtolarum libri XIII. Arg. 1513. 4. *Editio rara.* Pray II. p. 224.

— M. Ant. Sabellici, Phil. Beroaldi, Dom. *Calderini*, Io. Bapt. Egnatii, Ioh. Bapt. Pii, Corn. Vitellii, Iac. a Cruce, et Pii Ant. Bartolini opuſcula uaria. Pariſ. 1511. Fol. *Liber rarus.* Bibl. Schalbruch. p. 34.

— libellus non minus iucundus, quam elegans, cui nomen Lamia. Vienn. 1517. 4. *Liber rarus.* Denis Buchdr. Geſch. p. 173.

Pomeranus Ioh. uid. Brugenhagen.

Pomponatii Pet. Defenſorium ſ. Reſponſiones ad ea, quae Auguſtinus Niphus aduerſus ipſum ſcripſit de immortalitate animae. Bonon. 1519. Fol. *Liber perrarus.* Pinelli I. p. 276.

Pomponius. Les avantures de Pomponius chevalier Romain, ou l' hiſtoire de notre tems. a Rome 1725. 8. *Satyra perrara.* Iahn II. p. 295.

Pontani Iouiani, opera poetica: Vrania ſ. de ſtellis Libri V. Meteororum Lib. I. De hortis Helperidum Libb. II. Lepidina ſ. paſtoralis pompae VII. Item Meliſeus, Maon, Acon. Hendecaſyllabor. Libb. II. Tumulor. Lib. I. Neniae XII. Epigrammata XII. Venet. 1505. 8. *Liber perrarus.* Pray II. p. 226.

Pon-

Digitized by Google

Pontani ad L. Franciſcum filium meteororum liber cum epiſtolio Vadiani. Vienn. 1517. 4. *Editio rara.* Pray l. c. Denis Buchdr. Geſch. p. 167.

— de immanitate liber unus cum ſcholiis Iac. Spigelii. Aug. V. 1519. 4. *Liber rarus.* Pray l. c.

Pontificale nouiter impreſſum: perpulchrisque characteribus diligentiſſime annotatum. Lugd. 1511. Fol. *Liber perrarus.* Hummels Nachr. III. p. 285.

Porci L. de re pecuniaria antiqua: Seſtertio. Talentis. Ponderibus. Menſuris. Stipendiis militarib. antiqu. Prouinciarum Regumque populi Ro. ac Caeſarum reditibus Libri II. utiliſſimi cet. Colon. 1551. 8. *Liber rarus.* Bibl. anon. Hag. p. 221.

Porphyrii iſagoge in dialecticam, quinque Vniuerſalium naturam proprietates ac communitates compendioſe explicans, non ſolum ad Praedicamentor. Ariſtotelis cognitionem, uerum etiam ad diuidendi definiendi — facultatem apprime neceſſaria. Vienn. 1550. 4. *Liber rar.* Denis Merkw. d. Garell. Bibl. p. 275. Pray II. p. 227.

Portae Io. Bapt. phytognomica octo libris contenta. In quibus noua facillimaque affertur methodus, qua plantarum, animalium, metallorum rerum denique omnium ex prima extimae faciei inſpectione quiuis abditas uires adſequatur. cet. Neapoli 1588. Fol. c. figg. *Opus perrarum.* Pray II. p. 226.

— Sanctii, ſermone hyemales et eſtiuales de tempore. Lugd. 1513. 4. *Liber infrequens.* Pray II. p. 227.

Poſſeuini Ant. epiſtola ad Stephanum I. (Bathory) Polon. Reg. aduerſus quemdam Volanum haereticum Lituanum. Eiusd. Poſſevini ſcriptum magno Moſcouiae duci traditum, cum Angli mercatores eidem obtuliſſent librum, quo haereticus quidam oſtendere conabatur, Pont. Max. eſſe Anti-Chriſtum. Ingolſtad. 1583. 12.

Poſſe-

Digitized by Google

Posseuini Ant. aduersus Dau. Chytraei haeretici impostura, quas in oratione quadam inseruit de statu ecclesiar. hoc tempore in Graecia, Asia, Africa, Hungaria, Boemia cet. ib. eod. 12.

— interrogationes et responsiones de processione spiritus S. a patre et filio, desumptae ac breuiore ordine digestae ex libro Gennadii cet. ib. eod. 12.

— Notae diuini uerbi et Apostolicae Ecclesiae fides ac facies, ex quatuor primis oecumenicis synodis cet. Col. 1586. Fol.

— de sectariorum nostri temporis atheismo liber. Confutatio item duorum pestilentissimor. librorum a *Ministris* Transsiluaniae editorum: ac theseon Franc. Dauidis aduersus sanctissimam trinitatem cet. ib. eod. 8.

— Moscouia. Vilnae 1586. 8. mai.

— Apparatus ad omnium generum historiam. Expenduntur historici, graeci latini et alii. Quonam modo per seriem temporum legendi, et ad usum adhibendi: quinam ueraces aut supposititii, uel mendaces — et methodus ad geographiam tradendam. Venet. 1597. 8. mai. *Omnia Posseuini scripta sunt rariora.* Pray II. p. 227-31.

— historia belli Montferratensis. Gen. 1627. Fol. *Lib. rar.* Bibl. Schalbruch. p. 22.

Possini Pet. de anno natali S. Francisci Xauerii dissertatio. Tolosae 1677. 8. *Editio perrara.* Pray II. p. 231.

Postelli Guil. de uniuersitate liber, in quo astronomiae, doctrinaeue coelestis compendium terrae aptatum, et secundum coelestis influxus ordinem, praecipuarumque originum rationem totus orbis terrae quatenus innotuit, cum regnorum temporibus exponitur cet. Ex typographia Ioan. Guellartii ad Phoenicem 1552. 4. *Editio perrara.* Pray II. p. 232.

Postille

Digitized by Google

Poſtille maiores ſuper Euangelia et Epiſtolas: quemadmodum in templis per annum leguntur: non minus utiles, quam familiares. Monoteſſaron paſſionis Chriſti ex quatuor Euangeliſtis confectum et expoſitum diligenter, per autores receptos. Baſ. 1519. Fol. *Liber rariſſ.* Schnizers Kirch. Bibl. VI. Anz. p. 67.

Praetorii Matth. Tuba pacis. Colon. 1685. 4. *rar.* Catal. Schwindel. p. 145.

Praſchii Dan. Epithaphia Auguſtana. S. l. 1624. 4. *rar.* Catal. Schwindel. p. 150.

Pricaei Ioan. Matthaeus ex ſacra pagina, ſanctis patribus graecisque ac latinis gentium ſcriptoribus ex parte illuſtratus. Pariſ. 1646. 4. *Liber rarus.* Pray II. p. 234.

— in Nou. Teſtam. commentarius, Lond. 1660. Fol. *rar.* Catal. Schwindel. p. 7.

Pierio Sylueſtri de, in ſpheram, ac theoricas praeclariſſima commenta. Mediol. 1514. 4. *Editio perrara.* Pray II. p. 234.

Prieſtercraft in Perfection: or, a Detection of the fraud of Inſerting and Continuing this clauſe (the Church hath Power to Decree Rites and Ceremonijs, and Authority in Controverſijs of Faith) in the zwentieth Article of the Articles of the Church of Engeland. The third Edit. Lond. 1710. 8. mai. *Liber rarus, autore Ant. Collino.* Iahn I. p. 2010.

Primaſii Vticenſis in Africa Epiſcopi commentaria in apocalypſin. Baſ. 1544. 8. *Liber infrequens.* Pray II. p. 234.

Principia Philoſophiae antiquiſſimae de Deo, Chriſto et Creatura, id eſt, de ſpiritu et materia in genere. Quorum beneficio reſolui poſſunt omnia problemata, quae nec per philoſophiam ſcholaſticam, nec per Carteſianam, Hobbeſianam uel Spinoſianam reſolui potuerunt. Opuſculum poſthumum

humum e lingua anglicana latinitate donatum, cum annotationibus ex antiqua Hebraeor. philoſophia deſumtis. Amſt. 1690. 8. *Liber rarus paradoxus.* Jahn l. p. 1437.

Priſcianus. Habes candide Lector in hoc opere Priſciani uolumen maius cum expoſitione elegantiſſima clariſſimi Philoſophi Ioannis de Aingre. Habes inſuper eiusd. uolumen minus: et de duodecim carminibus: ac etiam de accentibus: cum expoſitione — Danielis Caietani: nunc primum edita. Habes praeterea de numeris: ponderib. et menſuris cet. Venet. 1509. *Editio perrara.* Schnizers Kirch. Bibl. V. Anz. p. 46.

— inſtitutiones grammatice: Adiectis nuper praetermiſſis. Pariſ. 1516. *Editio perrara.* Schnizers VI. Anz. p. 51.

Procli Diodochi, Sphaera aſtronomiam diſcere incipientibus utiliſſima, Thoma Linacro Britanno interprete. Appendicula G. T. Collimitii de ortu et occaſu ſiderum, ex eſt apud poetas, Varronem, Columellam, Pliniumque, et caeteros. Viennae 1511. 4. *Editio rara.* Pray II. p. 236. Denis Buchdr. Geſch. p. 40.

— Paraphraſis in IV. Ptolemoei libros de ſiderum effectionibus, cum praef. Phil. Melanthonis, graece. Baſ. 1554. 8. *Liber rarus.* Pray l. c.

Prudentii Aurelii opera: Cantica ſacra Damaſceni, Coſmae Hieroſolymitani, Marci Epiſcopi Idrontis, et Theophanis, — graeco-lat. Proſperi Aquitanici Epigrammata ſuper D. Aurelii Auguſtini ſententias quasdam exrata. Venet. apud Ald. 1501. 4. *Collectio perrara.* Schnizers Kirchenbibl. V. Anz. p. 19.

— Enchiridiolum metricum in utriusque inſtrumenti hiſtorias. Liptzk 1505. 4. *Liber perrar.* Schnizer l. c.

— hymni duo, Ieiunantium et Incenſionis ignis paſchalis. Viennae 1514, 8. *Scriptum perrar. ac fere ignotum.* Denis Merkw. d. Garell. Bibl. p. 258.

Prudentii

Prudentii Cathemerinon: hoc eſt: Diurnarum rerum opus uarium, et cum linguae elegantia, tum ſententiarum grauitate, frequenti lectione digniſſimum. Cum ſingulis Odis, ſingulas harmonias quatuor uocum nusquam antea impreſſas, Hieronymus Vietor Chalcographus, ſingulari diligentia emendatas — adiecit: componente aliquando eas, Domino Wolfg. Grafinger, Pannone cet. Vienn. 1515. 4. *Liber perrar.* Denis Buchdr. Geſch. p. 141.

— Theodori Pulmanni, et Victoris Gisleni opera, ex fide decem librorum manu ſcriptorum emendatus et in eum eiusdem Victoris Gisleni commentarius. Antuerp. 1564. 8. *Editio rara ac nitida.* Pray II. p. 238.

— aduerſus Symmachum cum nott. Iſ. Grangaei. Pariſ. 1614. *Liber rarus.* Bibl. Schalbruch. II. p. 93.

Pſalmi. Liber Pſalmorum Dauidis. Ex offic. Rob. Stephani. S. a. *rar.* Catal. Schwindel. p. 246.

— Pſalmorum liber cum translationibus quatuor, et paraphraſibus duabus. Argent. 1545. 8. *rar.* Catal. Schwindel. l. c.

— i ſacri Pſalmi tradotti della Ebraica verita in lingua Toſcana per Ant. Brucioli. In Venet. 1534. 4. *rar.* Catal. Schwindel. p. 63.

Pſalterium Dauidis cum Canticis ſacris et ſymbolo Athanaſii. Lyptzk 1506. Fol. *Liber rariſſ.* Schnizers Kirch. Bibl. V. Anz. p. 37.

— edente Demetrio Zeno Gr. Venet. 1524. 4. *Liber rarus.* Pinelli I. p. 7.

— Dauids tewtſch vnd lateiniſch mit kurtzen Gloſſen. Speyer 1504. 4. mai. *Liber perrar.* Panzers Annal. p. 264.

— patauienſe, cum Antiphonis, Reſponſoriis, Hymnisque

in notis muſicalibus cet. Vienn. 1512. Fol. *Liber rarus.* Denis Buchdr. Geſch. p. 79.

Pſelli Mich. Synopſis organi Ariſtotelici graeco-lat. nunc primum edita a M. Elia Ehingero F. Aug. V. 1597. *Liber infrequens.* Pray II. p. 240.

— Synopſis legum uerſibus iambis et politicis per Franc. Bosquetum, gr. et lat. Pariſ. 1632. 8. *Liber rarus.* Catal. Schwindel. p. 246. Bibl. Woog. p. 556.

Ptolemaei Claudii liber Geographiae cum tabulis et uniuerſali figura et cum additione locorum, quae a recentioribus reperta ſunt, diligenti cura emendatus et impreſſus. Venet. 1511. Fol. mai. *Editio rara et ſplendida.* Zapfs Merkw. p. 225.

Purkircheri Ge. Diui Ferdinandi I. Rom. Imp. et Hung. reg. Manibus ſacrum. Pannonia lugens. Vienn. 1565. 4. mai.

— ad Diuum Maxaemilianum Rom. et Boh. regem Pſ. LXXII. Da deus regi iudicia tua carmine redditus. Patauii 1563. 4. mai.

— ſacer dialogus Iſtri et Grani, ib. 1569. 4. *Scripta in ipſa Hungaria perrara.* Pray II. p. 243.

Putei Andr. alias Pozzo, Perſpectiua pictorum et architectorum Pars I. in qua docetur modus expeditiſſimus delineandi optice omnia, quae pertinent ad architecturam. Romae 1702. Fol.

— Proſpettiua de Pittori e architetti Parte II. In cui s'inſegna il modo più ſbrigato di mettere in proſpettiva tutti i deſegni d' architettura, ib. 1700. Fol. *Opus ſplendidum et rarum.* Pray II. p. 245.

— Franc. apologia in anatome pro Galeno contra Andr. Veſalium. Cum praef. in qua agitur de medicinae inuentione. Venet. 1562. 8. *Liber rarus.* Pray l. c.

Puteo.

Digitized by Google

Puteo, Franciſci de, Cathena aurea ſuper Pſalmos. Pariſ. 1520. 4. *rar.* Catal. Schwindel. p. 64.

Pythagorae aurea dicta uulgo nominata, ex Graeco in latinum carmen recens et luculenter conuerſa per M. Georg. Prechium, Rotenburgenſ. Neccarium. Vienn. 1558. 4. *Libellus rarus.* Denis Buchdr. Geſch. p. 558.

Q.

Quadrantini Fab. Speculum pietatis, continens uitam et obitum ſereniſſ. Annae Auſtriacae — Sigismundi III. Polonorum Suecorumque regis potentiſſ. coniugis, quae anno ſalutis 1590. IV. Id. Febr. de uita mortali tranſiit ad immortalem. Sereniſſimo Principi Wladislao eiusd. reginae decenni filio dicatum. Brunsberg. 1605. 4. *Liber rariſſimus.* Pray II. p. 245.

Quadrati Mathurini, in Malachiam, nouiſſimum ueteris Teſtamenti Prophetam, homiliae 20. et una. Pariſ. 1575. 8. *Liber rarus.* Pray II. p. 246.

Qualle Mathias. Habes hic amande lector textum Paruuli, quod aiunt, philoſophiae naturalis cum commentariis eruditiſſimi uiri magiſtri Math. Qualle — e grauiſſimis authoribus decerptis, qui conducunt maxime cum aliis, tum his, qui uie nominalium addicti proficiunt. Hagenaw 1513. 4. *Liber perrarus.* Pray II. p. 246.

Quercu Simonis de, opuſculum Muſices perquam breuiſſimum de Gregoriana et figuratiua, atque contrapuncto ſimplici, una cum exemplis idoneis percommode tractans, omnibus cantu oblectantibus utile, ac neceſſarium. Nurnb. 1513. 4. *Editio rara.* Pray II. p. 247.

Querelarum, quae per Regis chriſtianiſſimi, et internuntios contra Aug. Imperatorem Ferdinandum III. poſtque eius mortem contra ipſius filium, ſereniſſ. Hung. et Boh. regem, Collegio electorali ſimulque ordinariis Im-

perii deputatis Francofurti congregatis, propoſitae ſunt, breuis diſcuſſio. S. l. 1657. *Scriptum perrarum.* Pray II. p. 248.

Queſtiones circa librum Predicabilium Porphirii et libros philoſophicos Ariſtotelis 1509. Fol. *Liber perrar.* Schnizers Kirch. Biblioth. V. Anz. p. 45.

Quinti Calabri derelictorum ab Homero libri XIV. ſeu Paralipomena, Graece. Venet. in aedib. Aldi et Aſulani ſoceri. 1524. 8. *Editio rariſſima.* Pray II. p. 248.

Quintiliani Inſtitutiones cum commento Laur. Vallenſis, Pomponii ac Sulpitii. Venet. 1494. Fol. *Editio rara.* Catal. Schwindel. p. 27.

— de inſtitutione oratoria Libri XII. Venet. apud Ald. 1514. 4, *Editio rara.* Pray II. p. 248. Bibl. anon. Hag. p. 132.

— oratoriarum Inſtitutionum Libri XII. una cum XIX. ſua eiusd. ſiue alterius, declamationibus argutiſſimis, ad horrendae uetuſtatis exemplar repoſitis ac nunc primum in Gallia impreſſis. Pariſ. 1519. Fol. *Editio perrara.* Pray II. p. 248.

— oratoriae inſtitutiones et declamationes. Pariſ. apud Colinaeum 1541. 4.

— idem liber adnotationibus illuſtratus, ib. apud Ic. Kerver, 1541. 4. *Vtraque editio rara.* Bibl. anon. Hag. p. 132.

Quirinus Anton. Aviſe delle ragioni della ſereniſſima Rep. di Venetia. Intorno alle difficoltà che le ſono promoſſe dalla Santità di Papa Paolo V. di Anton. Quirino ſenator. Venet. alla ſua patria, et a tutto lo ſtato della medeſima Republica. In Venet. 1606. 4. *Libellus perrar.* Pray II. p. 249.

Digitized by Google

R.

Rabani Magnentii Mauri, poemata de diuerſis, nunc primum uulgata, et ſcholiis illuſtrata ſtudio Chriſtophori Broweri. Mogunt. 1617. 4. *Editio rara.* Pray ll. p. 251.

— opera omnia Tomi VI. cura Ant. de Henin et Ge. Colvenerii. Col. 1623. Fol. *Liber ualde rarus.* Bibl. Woog. p. 58.

Radberti Paſchaſii, Abbatis Corveienſis, Opera. Quorum pars multo maxima nunc primum prodit ex biblioth. Monaſterii Corbeienſis. Lutet. Pariſ. 1618. Fol. *Liber rarus.* Pray ll. p. 251.

Radulphi Flauiacenſis, ord. S. Benedicti — in myſticum illum Moyſi Leuiticum libri XX. poſt quingentos et amplius, quam ſcripti ſunt, annos iam nunc primum publico donati. Libera ſint ſua cuique iudicia, et tamen hoc opere iam pridem nec eruditius, nec diſertius, nec pium magis prodiit quicquam, nec deinceps facile prodibit. Col. 1536. Fol. *Liber rarus.* Pray l. c. p. 251.

Raguaglio riſtretto, ma diſtinto e fedele di quanto, è occorſo nella campagna dell' anno 1688. con il paſſaggio del fiume Savo, Aſſedio et eſpugnatione di Belgrado: deſcritto da Soldato ſi è trovato con l' Armada Ceſarea in tutto il corſo della Campagna. Venet. 1689. 12. *Libellus perrarus.* Pray ll. p. 251.

Raguenau Pauli Relatio eorum, quae in Soc. Ieſu Miſſionibus nouae Franciae geſta ſunt annis 1648. 1649. Oeniponti 1650. 12. *Libellus infrequens.* Pray ll. p. 252.

Les Raiſons des Scripturaires, par les quelles ils ſont voir que les termes de l'ecriture ſuffiſent pour expliquer le dogme de la trinité. Traduit de l' Anglois. a Hamb. 1706. 8. *Scriptum rarum ac perniciosum.* Iahn I. p. 2551.

Rakouszki Mart. libellus de partibus Reip. et cauſis mutationum, regnorum imperiorumque in plerisque ad imitationem Ariſtotelis ſcriptus carmine. Vienn. 1560. 4. *Liber in ipſa Hungaria perrarus.* Pray II. p. 252.

Rami Ioannis, Elegiarum libri II. quorum poſterior Epigrammata quaedam, recens e graeco uerſa continet. Viennae 1550. 4. Denis Buchdr. Geſch. p. 455.

— Symmicta Elegiarum et Epigrammatum latinorum. In quibus heroica quaedam, multa ſeria, plurima iocoſa ad reprehenſionem comparata inuenies, ib. 1551. Denis l. c. p. 460.

— hiſtoria rerum geſtarum Caroli V. ib. eod. 4. Denis l. c. p. 461. Pray II. p. 253.

— Epigrammata ex theſauris Graecor. deprompta, et in recens latina facta, ib. eod. 4. Denis l. c. p. 466.

— Archiducum Auſtriae ex Habspurgenſi familia hiſtoria et res geſtae ex optimis quibusque autoribus magno ſtudio collectae et numeris elegiacis comprehenſae, ib. eod. 4. Denis l. c. p. 467. Pray II. p. 253.

— Lachrymae in funere illuſtriſſimi Principis D. Nicolai Comitis a Sallm, et Neopyrgi ad Oenum, Reg. Maj. per Hungariam belli Ducis. ib. eod. 4. Pray II. p. 253. *Omnia huius auctoris ſcripta in ipſa Hungaria perrara ſunt.*

— Petri, P. Virgilii Maronis bucolica, praelectionibus expoſita, quibus poetae uita praepoſita eſt. Editio IV. Frf. 1582. 8. *Edit. rara.* Pray II. p. 253. Conf. Schwindel. p. 275.

— commentariorum de religione chriſtiana Libri IV. Eiusd. uita a Theophilo Banoſio deſcripta, ib. 1583. *Liber rarus.* Pray II. p. 254.

Ranzani Pet. Epitome rerum Hungaricar. uelut per indices deſcripta. Nunc primum edita, una cum appendice quadam,

Digitized by Google

quadam, opera Ioan. Sambuci. Adiecta eſt rerum ad Agriam geſtarum anno 1552. breuis eiusd. Sambuci Narratio. Vienn. 1558. Fol. *Liber rarus.* Denis Buchdr. Geſch. p. 561.

Ranzovii Henr. Diarium ſ. Calendarium Romanum, oeconomicum, eccleſiaſticum, aſtronomicum, et fere perpetuum ad dies ueteris Iuliani, et noui Gregoriani anni accommodatum. Lipſ. 1596. 4. *Opus rarum.* Pray ll. p. 255.

Raphſon Io. de Deo. Lond. 1712. 8. *rar.* Catal. Schwindel. p. 391.

Raſch Ioan. Haus Oeſterreich von anfang, urſprung, ſtammen und namen der alten grafen von Altenburg, und Habsburg, daraus die heutigen Fürſten von Oeſterreich ſeind entſproſſen cet. Rorſchach am Bodenſee ſ. a. 4. *Liber rarus.* Pray ll. p. 256.

— Geneſis Auſtriaca: genealogia ſereniſſ. Auſtriae Archiducum, deducta ex uetuſtiſſimis illuſtrium Comitum Habsburgenſium proſapia a doctiſſimis poetis carmine conſcripta, et in eorum Principum honorem congeſta. S. l. et a. 4. *Liber rarus.* Pray l. c.

— Vaticiniorum liber primus. Prophetiae, reuelationes, uiſiones, praeſagitiones et practicae, uel prognoſticationes quaedam, praecipue uulgares et memorabiles praeſertim de ultimis mundi temporib. latino ſermone ſcriptae, hinc inde inuentae, ex pluribus libris cum aliis notatu dignis cet. Vienn. 1584. 4. mai. *Liber rarus.* Pray l. c.

Rapicii Andr. Hiſtoria. Vienn. 1556. 4. *Liber rarus.* Denis Buchdr. Geſch. p. 528.

Rathmanni Herm. priſcorum patrum Tertulliani et Cypriani theoſophia. Witteb. 1619. 4. *Liber rarus.* Catal. Schwindel p. 88.

Digitized by Google

Ratisbonenſia Agenda uid. Obſequiale.

Raveſteyn Iudoci, confeſſionis ſ. doctrinae, quae nuper edita eſt a Miniſtris, qui in Eccleſiam Antuerpiam irrepſerunt, et Auguſtanae confeſſioni ſe aſſentiri profitentur, ſuccincta confutatio. Louanii 1567. 8. *Libellus rarus.* Pray II. p. 259.

Raulin Ioh. Itinerarium paradiſi, complectens ſermones de poenitentia et eius partibus, contritione uidelicet, confeſſione, ſatisfactione et oratione cet. Paris 1512, 4. Lugd. 1518. 4. *Opus perrarum.* Braunſchw. Anz. 1753. 104. St. p. 2071. Schnizers Kirchenbibl. VI. Anz. p. 58.

— Doctrinale mortis. Lugd. 1519. 4. *Scriptum perrar.* Schnizer l. c. p. 66.

Rauwolffii Leonh. aigentliche Beſchreibung der Raiſs, ſo er von diſer Zeit gegen Auffgang inn die morgenländer, furnemlich Syriam, Iudaeam, Arabiam, Meſopotamiam, Babyloniam, Aſſyriam, Armeniam etc. ſelbs volbracht. Laugingen 1583. 4. mai. *Editio rara.* Pray II. p. 260.

Raynaudi Theoph. corona aurea ſuper mithram Rom. Pontificis, ſelectorum titulorum, quibus Concilia et Patres Rom. Pontificis, et ſedis Apoſtolicae maieſtatem, coronarunt, illuſtrata collectio. Acceſſit confutatio noui erroris de Eccleſia bicipiti. Romae 1647. 4. *Scriptum perrarum.* Pray II. p. 261.

Rebuffi Pet. tractatus de decimis tam feudalibus, quam aliis Noualibusque, in quaeſtiones XV. digeſtus. Colon. 1572. 8. *Liber infrequens.* Pray II. p. 263.

Recueil des Choſes les plus memorables advenues ſous la ligue, tant en France, Angleterre, qu' autres lieux. S. l. 1590. *Liber rarus.* Biblioth. anon. Hag. p. 235.

— de quelques Vers, qui ont eté mis en Chant. Paris 1661. 8.

Recueil

Digitized by Google

Recueil de quelques Vers amoureux, et autres Poiſies. Paris 1602. 8. *Vterque libellus rarus.* Bibl. anon. Hag. p. 275.

— des Pieces curieuſes, ſavoir le Diogene François, Remonſtrances a la cour du Parlement ſur le parricide de Henri le Grand 1610. Lettre du Roi au Prevoſt des Marchands 1613. Meditation d' un Avocat de Montauban 1622. Apologie pour le Roi contre le dit Livret 1622. l' Enfer de l' Avocat de Montauban; declaration du Roi envers ceux de la Religion 1623. Rencontre du Duc de Bouillon avec Henri le Grand 1623. Cenſure du livre de la doctrine curieuſe de F. Garaſſe 1623. La lettre deschiffrée. La France mourante. Avis d'un Theologien ſans paſſion. Liſte des Malcontens de la cour. 1623. Relation de ce qui s'eſt paſſé au Conclave Paris 1623. Avis au Roy. Le tableau ſatyrique des Peres de la Societé. Harangue faite au Roi. 1623. Hiſtoire tragique d'une Demoiſelle 1623. Ord. Privileges etc. des Etats generaux a la Comp. des Indes occid. Paris 1623. Examen du Cayer de l' Eveque d' Angers 1624. Diſcours d' eſtat au Roi 1624. Traité de la puiſſance du Pape. Le tableau des Peres de la ſocieté 1624. Remonſtrance faite au Roi Henry le Grand par le Parlement en 1603. pour le diſſuader de l' Edit par lequel les Ieſuites ont eté rappellez en France. Avantures extravagantes du Courtiſan groteſque. L' adieu du Plaideur a ſon argent 1626. La ſanglante defaite des troupes du Duc de Rohan 1628. Bulle ſur Iubilé 1628. Converſion du Duc de Trimouille 1628. Diſcours libre contre la grandeur et puiſſance temporelle du Pape, La Calotte par le Sieur du Laurens 1629. La chaſſe au Renard ou Remercement des Poulles au Roi 1623. 8. *Collectio ſcriptorum rariſſ.* Bibl. anon. Hag. p. 236. 37.

— de Pieces fugitives en vers, contenant: l' Epitre au Uranie, l' epitre à Athenais. Queſtion de Theologie avec

Digitized by Google

Reſponſe et la Replique. L' Anti-Theologien et la Bathſebath. a Londr. 1744. 8. mai. *Collectio rara ſcriptorum execrandorum.* Iahn I. p. 2044.

Reformation der Stat Worms: ſtatuten. Ordnung: Satzung die allen Stetten: Communen: Regimenten: fürſtenthum: herſchafften: Amptleuten: nützlich: fürderlich: vnn behilflich ſein; vnn zu guter regierung erſchieſſen mogen. Worms 1509. Fol. *Editio perrara. huc usque fere incognita.* Panzers Annal. p. 310.

— der Statt Franckenfort am Meine. des heil. Römiſchen Reichs Cammer. Meintz 1509. 1513. Fol. *Editiones rariores.* Panzer l. c. et p. 354.

— der bayriſchen Lanndrecht. Münch. 1518. Fol. *Editio perrara.* Zapfs Merkw. p. 182.

Regii Vrb. Symbolum chriſtianae fidei δήλωσις, ſ. commentariolus ex intimis diuinae ſcripturae ſacris depromptus, ſine quo, ut hactenus latuit articulorum chriſtianae fidei germanus intellectus cet. S. l. et a. 8.

— Wie man fürſichtiglich und ohn ergernis reden ſol von den fürnemeſten artickeln chriſtlicher Lehre, für die iungen einfeltigen Prediger. Gedr. zu Ulſſen 1575. 8.

— Opuſculum de dignitate ſacerdotum incomparabili ad ampliſſimum Antiſtitem D. Hugonem de Landenberg, Conſtantienſis eccleſiæ epiſcopum. Aug. Vind. 1519. 4. *Regii ſcripta rariora ſunt.* Pray II. p. 263.

Regimen caſtitatis conſeruatiuum per Stephan. Chamiti ex libori Iudaicae iunctum, antehac nusquam exaratum. S. l. 1517. Fol. *Liber rarus.* Catal. du St. Philippe I. p. 244.

— Sanitatis. Ditz iſt ein Regiment der geſuntheyt durch alle Monat des gantzen jars, wie man ſich halten ſol mit eſſen und auch mit trincken vnd ſagt auch von aderlaſſen.

laſſen. Nurmb. 1519. 4. *Scriptum rar. latinis teutonicisque uerſibus conſtans.* Iahn II. p. 170.

Regnault Abregé de l' hiſtoire de l'ancienne Ville de Soiſſons. Paris 1633. 8. *Liber rarus.* Bibl. anon. Hag. p. 229.

Regulae Ordinis S. Pauli I. Eremitae. Romae 1643. 4. *Liber perrar.* Pray II. p. 264.

Reicherstorf Georgii a, Moldauiae, quae olim Daciae pars, chorographia. Vienn. 1541. 4. *rar.* Denis Buchdr. Geſch. p. 399.

Reineccii Reineri, chronicon Hieroſolymitanum, id eſt, de bello ſacro hiſtoria expoſita libris XII. et nunc primum in lucem editum, opera et ſtudio Reineri Reineccii Steinhemii Partes II. Helmſt. 1585. 4. mai. *Opus perrarum.* Pray II. p. 266.

Reiſacheri Barptol. Doctorum in Viennenſi academia breuis depictio. Vienn. 1551. 4.

— Epithalamium, quo deſcribitur Triumphus uirtutum in Sereniſſ. ac Potentiſſimi Sigismundi Auguſti Regis Poloniae — ac illuſtriſſ. Principis Catharinae Archiduciſſae, cet. ib. 1553. 4. *Vtraque rara.* Denis Buchdr. Geſch. p. 462. 503.

Remigii Nic. Daemonolatria. Lugd. 1595. 4. *Liber rarus.* Bibl. Schalbruch. p. 63.

Remingii arithmeticae quaeſtiones ex Ariſtotelis philoſophia libri II. Cracou. 1510. 4. *Editiorarior.* Pray II. p. 268.

Remond Florimund de, l' Antichriſt et l' Antipapeſſe. Paris 1607. 8. *Libellus rarus.* Bibl. anon. Hag. p. 155.

de Reneville les Traveſtes et Oeuvres politiques. Paris 1624. 8. *Liber rar.* Bibl. anon. Hag. p. 276.

Retrofortis Sam. diſputatio ſcholaſtica de diuina prouidentia, uariis praelectionibus tradita Theologiae Candidatis in Academia Andicapolitana, in qua aduerſus Ieſuitas,

ſuitas, Arminianos, Socinianos de dominio dei, actione ipſius operoſa circa peccatum — decertatur. Edinb. 1649. 4. *Liber admodum rarus.* Pray II. p. 269.

Reuchlins Ioh. warhafftige Entſchuldigung gegen vnd wider ains getaufften iuden genant Pfefferkorn vormals getruckt vſsgangen unwarhaftigs ſchmachbuchlin Augenſpiegel. Tübing. 1511. 4. *Scriptum rariſſ.* Panzer Annal. p. 350.

Revelatio ordinis SS. Trinitatis redemptionis captiuorum ſub Innocentio tertio Anno 1198. Paris 1633. Fol. *Liber perrarus.* Hummels Nachr. I. p. 391.

Reusneri Hier. Pandora. Baſ. 1582. 8. c. figg. *rar.* Catal. Schwindel. p. 247.

— Nic. Principum et Ducum Venetorum Lib. I. Picturā item et deſcriptio urbis Venetiarum cum elogiis clarorum uirorum. Lauing. 1579. 8. *Liber rarior.* Pray II. p. 271.

Reuteri Quir. in Prophetam Obadiam commentarius. Heidelb. 1617. 4. *rar.* Catal. Schwindel. p. 68.

Von Reyneken dem Voſſe vnde deſſülben mennigvoldygher Lyſt mit anghegenheiten ſeddelykem Synne vnde veler guden lere. Ein hoeueſch kortwylich leſent. Roſtoch. 1517. 4. *Editio admodum rara.* Panzers Annal. p. 410.

Rhodes Alexandri de, Tunchinenſis hiſtoriae libri II. quorum altero ſtatus temporalis huius regni: altero mirabiles euangelicae praedicationis progreſſus referuntur, coeptae per Patres S. I. ab a. 1627. ad annum 1646. Lugd. 1652. 4. *Liber rariſſime obuius.* Pray II. p. 272.

Rhadini Thom. ad illuſtriſſ. et inuictiſſimos Principes et populos Germanie: in M. Lutherum — Nationis gloriam uiolantem: Oratio Lipſ. 1520. 4. *Editio rara.* Pfeiffers Beytr. p. 494.

Rheto-

Digitized by Google

Rhetorum: Andocidis, Iſaei. Cinarchi. Antiphontis. Lycurgi. Gorgiae. Lesbonactis. Herodis orationes. Venet. ap. Ald. 1513. Fol. *Editio rara.* Iahn II. p. 197.

Rhodii Ioan. Trina theologica, philoſophica et iocoſa, ex diuerſorum tam ueterum, quam recentiorum omnis generis ſcriptorum lectione obſeruata, Chiliades II. Erf. 1574—75. 8. *Liber infrequentior.* Pray II. p. 272.

Ribadeinirae Petri Appendix ſchiſmatis Anglicani: in qua de nonnullorum martyriis, ac de iis rebus agitur, quae a primae Nicolai Sanderi partis publicatione, in Angliae regno contigerunt. Col. 1610. 8. *Liber rarus.* Pray II. p. 273.

Ricciardi Brixiani commentaria ſymbolica in II. Tomos diſtributa, in quibus agitur, de Adamica lingua, antiquiſſima Aegyptiorum philoſophia cet. Venet. 1591. Fol. *Liber rarus.* Pray II. p. 273.

Ripamontii Ioſephi, hiſtoriarum Eccleſiae Mediolanenſis Libri III. Mediol. 1617. 4. *rar.* Bibl. anon. Hag. p. 113.

Ritteri Matth. Expoſitio conſultationum et actorum de religione in Comitiis Auguſtanis. S. l. 1578. 4. *Opus perrarum.* Pray II. p. 277.

— Pauli, Equitis, Boſna captiua ſiue regnum et interitus Stephani ultimi Bosnae regis. Tirnau. 1712. 4. mai. *Scriptum ualde rarum.* Pray II. p. 278.

Ritus explorandae ueritatis, quo Hungarica natio in dirimendis controuerſiis ante annos 340. uſa eſt, et eius teſtimonia plurima in ſacrario ſummi templi Varadienſis reperta. Coloſvarii (Claudiopoli) 1550. 4. *Liber rariſſimus.* Pray II. p. 278.

Roberti Monachi hiſtoria de bello Chriſtianorum Principum, praecipue Gallorum, contra Saracenos anno ſalutis

lutis 1088. pro terra ſancta geſto. Baſil. 1533. Fol. *Liber admodum rarus.* Pray II. p. 279.

Robles Ioan. hiſtoria de ſanctiſſima cruce Carauacenſi, primum hiſpanice conſcripta, deinde in latinum compendium reducta a P. Melchiore Trevinnio. Auguſtae 161[illegible] 4. *Liber infrequens.* Pray l. c.

Röſslin Heliſeus, Das Elſäſs vnd gegen Lotringen gräntzenden Waſsgawiſch. Gebirgs gelegenheit, vnd Commoditeten inn Victualien vnd Mineralien, vnd dann der Mineraliſchen Waſſern, ſonderlich deſſen zu Niederbrom Hanawiſchen Lichtenbergiſchen gebiets, generation vnd wirkung. Von alten Monumenten vnd gedächtnis zeichen, inn alten Moneten vnd Müntzen, Schrifften vnd Characteren der alten Gebäwen vnd Heuſern etc. Straſsb. 1593. 8. *Liber rarus.* Hummels Nachr. I. p. 452.

Rolbagii Greg. pro generoſa nobilitate in Imperio Germano-Romano, omnibusque aliis regnis, ac rebus publicis tuenda, et ſtabilienda, illuſtre certamen maſculofoemineum ſuper aequitate, utilitate, et neceſſitate differentiarum ſexus in ſucceſſionibus, quibus extantibus maſculis, excluduntur foeminae. Spirae 1602. 4. *Editio rara.* Pray II. p. 280.

La Rome ridicule, caprice. S. l. et a. *Editio prima & rara.* Iahn II. p. 67.

Rondelet Guil. l' hiſtoire entiere des Poiſſons, avec leurs portraits au naif II. Parties, a Lyon 1558. Fol. c. figg. *Liber rarus.* Bibl. Woog. p. 534.

Roſaecrucianorum ſcripta pleraque rara ſunt. Mainillorum habet Pray II. p. 284—288.

Roſſaei Alex. Colloquia Plautina viginti, ex totidem Plauti comoediis excerpta et annotationibus illuſtrata. Lond. 1646. 8. *Liber rarus.* Bibl. Schalbruch. p. 81.

Rosweidi Herib. Anticapellus, ſiue exploſio haeniarum Iacobi

Iacobi Capelli, quas funeri Isaaci Casauboni ad legem XII. Tabularum in uindiciis suis accinuit. Antuerp. 1619. 8. *Liber rarus.* Pray II. p. 290.

Rotae Berardini, Elegiarum Libri III. Epigrammatum libri IV. Syluarum s. metamorphoseon lib. I. Naenia, quae uocatur Portia. Venet. 1567. 8.

— Sonetti et Canzoni con l' Egloghe pescatorie, ib. eod. *Vtraque rara.* Pray II. p. 290.

Roye Franc. de, de Missis dominicis. Andegaui 1672. 8. *Liber rarissimus.* Bibl. Woog. p. 366.

Rubii Ioan. Longi, Ain neu Byechlein von der loblichen Disputation offenlich gehalten vor Fürsten vnd vor Herrn, vor hochgelerten vnd ungelerten in — Leipsig, in reymen weys. S. l. 1519, 4. *Libellus rarissimus.* Pray II. p. 291.

Ruei Franc. de gemmis aliquot, iis praesertim, quarum Diuus Ioannes Apostolus in sua apocalypsi meminit. S. l. et a. *Liber rar.* Pray II. p. 292.

Rues Thom. hystoria de Natiuitate Passione et Resurrectione Domini et Seruatoris nostri Iesu Christi, carmine reddita. Vienn. 1558. 4. *Liber rarior.* Denis Buchdr. Gesch. p. 569.

Ruffi Ant. de, des Comtes de Provence. a Aix. 1655. Fol. c. figg. *rar.* Bibl. anon. Hag. p. 41.

Rufo Iuan, la Austriada. Madrid 1584. 8. *Liber rariss.* Catal. du St. Philippe III. p. 326.

Rulandi Mart. de emendata linguae graecae structura libb. II. Paris. 1553. 8. *Liber infrequens.* Pray II. p. 292.

Ruperti, abbatis Monasterii Tuitiensis — Commentarior. in Apocalyps. Iohannis Libb. XII. Col. 1526. Fol. *Editio prima perrara.* Pfeiffers Beytr. p. 438.

— opera duo, ut egregia sane, ita diu desiderata, multo-

que

que labore perquiſita — In Matthaeum, de gloria et honore filii hominis libri XIII. De glorificatione Trinitatis et proceſſione ſpiritus ſancti Libri IX. ib. eod. Fol. *Liber perrar.* Pfeiffer l. c. p. 455.

— Commentarior. in Euangelium Iohannis Libb. XIV. ib. eod. Fol. *Liber perrar.* Pfeiffer l. c. p. 467.

— de diuinis officiis libri XII. ib. eod. Fol. *Liber rarus.* Pfeiffer l. c. p. 472.

Ruſé Laur. la Marechallerie, contenant des remedes tres ſinguliers pour les maladies des Chevaux. Paris 1610. 4. *rar.* Bibl. anon. Hag. p. 100.

S.

Sabellici M. Anton. ex eius elegantiſſimo Epiſtolarum opere, pro rudibus latini ſermonis aduleſcentibus, hae que videntur ſuccinctiores extracte et ſuis argumentis illuſtrate ſunt. *Editio rara.* Hummels Nachr. I. p. 404.

Sabini Georgii Erotica. Duo Epithalamia. Alterum latinis uerſibus a Melchiore Acontio, Alterum Graecis a Matth. Illyrico ſcriptum. Viteb. 1536. 4. *Editio perrara.* Freytags Nachr. p. 195.

Sacerdotum et Curatorum promptuarium, ſ. Manuale, in quo facie ſequenti annotata continentur obſequentia. Pelſnae 1529. 8. *Libellus admodum rarus.* Pray p. 295.

Sachsſenſpiegel. Augſp. 1501. Fol.

— mit vil newen Addicionen. ſampt Landrechts vnd Lehenrechts Richtſteige. Item vil vrtheilen der werden ſcöpffen zu Magdenburg, in dreu Bücher geteilet mit jren regiſtern, den recht ubenden gar nützlich zu wiſſen. ib. 1517. Fol. *Editiones rariſſimae,* Panzers Annal. p. 255. 404.

Sachſi

Sachſii Henr. Libri III. contrapoſitorum, ſiue, ut apertius, et planius dicatur, contrariorum in ſpeciem utriusque Teſtamenti locorum, licet re ipſa adeo nihil differentium, ut maxime concordent, iam recens inter uetuſtiſſimos quosdam codices reperti. Col. 1532. 8. *Liber rarus.* Pray II. p. 296.

Sacroboſco Ian. de, Opus ſphericum figuris ueriſſime exſculptis iterata recognitione illuſtratum. Col. 1505. 4.

— Sphera, cum commentariis Dominici Franciſci Capuani de Manfredonia. Venet. 1508. Fol.

— Textus de ſphera cum additione, quantum neceſſarium eſt, adiecta: nouo commentario nuper edito ad utilitatem ſtudentium philoſophice Pariſienſis academie illuſtratus, cum compilatione anuli aſtronomici Boni Latenſis et geometria Euclidis Megarenſis. Pariſ. 1511. Fol.

— Opuſculum de Sphaera. Theoricae planetarum excellentiſſimi aſtronomi Georgii Purbachii Magiſtri Viennenſ. quo Ioannes de Monteregio olim uſus eſt praeceptore. Figurae item ſumma diligentia ſuis ubique locis appoſitae, ex quibus perfacile autoris ſenſus utrobique intelligi poteſt. Vienn. 1518. 4. *Omnes hae editiones ſunt rarae.* Pray II. p. 297. 98.

Sadoleti Iac. de laudibus philoſophiae Libri II. in quibus omnis cum ueterum, tum recentiorum diſceptatio, qua quidam uehementer laborarunt, diſcutitur. Baſil. 1541. 8.

— Epiſtolae de diſſidiis religionis Iac. Sadoleti Cardinalis; Iac. Omphalii aſſeſſoris Imperatorii et Ioan. Sturmii. Argent. 1539. 8.

— in Pauli epiſtolam ad Romanos commentariorum Libri III. Lugd. Sebaſt. Gryphius 1536. Fol. *Scripta rara.* Pray II. p. 298. 99.

de Salazar, Iuan. Bapt. Suarès, Grandezas, y antiquedades ne la Isla, y Ciudad de Cadis. En que ſe eſcriven

muchas ceremonias que ulana la Gentilidal varias Coſtumbras antiquas, ritos funerales con monedas, Eſtatuas, Piedras, y Sepulcros antiquos. Illuſtrado de varia erudition y todas bonas Letras. En Cadis 1610. 4. *Liber rarus*, qui prolixe recenſetur in Labats Reiſe nach Spanien u. Welſchl. p. 51. ſqq. uerſ. Germ.

Salluſtius cum commentariis et aliis eum Declamationibus tum Orationibus opera et diligentia Bernhardini miſcellae Ticinenſis. Brix. 1495. Fol. *Editio rariſſ.* Eckhards Nachr. von der Bibl. zu Eiſenach p. 163.

— de Coniuratione Catilinae, et bello Iugurthino, hiſtoriae, nuper ad Archetypon Aldi Manutii quam uigilantiſſime emendate. Vienn, 1511. 1516. 1521. 4. *Editiones perrarae.* Denis Buchdr. Geſch. p. 45. 157. 220.

— cum ſcholiis et emendationibus Aldi Manutii. Lugd. apud Gryph. 1584. 12. *Editio rara.* Catal. Schwandel. p. 536.

— Des hochberompten Latiniſchen hiſtori ſchreibers Saluſtii: zwo ſchon hiſtorien: Nemlichen von des Catilinen vnd auch des Iugurthen kriegen: Dabey auch die durch aechtlich Oration die Cicero wider Catilinam gehalten — Durch herrn Dietrichen von Pleningen — getheutſcht. Landſhut 1515. Fol. *Verſio perrara.* Panzers Annal. p. 383.

Salomonii M. de principatu, ad Pomponium Belevrium. Paris 1578. 8. *Liber rarus.* Bibl. anon. Hag. p. 181.

Salomonis eccleſie Conſtantienſis epiſcopi gloſſe ex illuſtriſſimis auctoribus. S. l. et a. Regalſol. *Liber rariſſimus.* Hummels Nachr. II. p. 334. Zapfs Merkw. p. 130.

Sanctorum Viola uid. Viola.

Sanderi Ant. de ſcriptoribus Flandriae. Antwerp. 1624. 8.

Sanderi

Sanderi Ant. de Brugenſibus eruditis, Antwerp. 1624. 4.

— de Gandauenſibus eruditis, ib. eod. 4.

— Hagiologium Flandriae, ib. 1625. 4. *Omnia Sanderi ſcripta rara ſunt.* Catal. Schwindel. p. 175.

— Nicol. de uiſibili monarchia Eccleſiae libb. VIII. In quibus diligens inſtituitur diſputatio de certa et perpetua Eccleſiae dei tum ſucceſſione, tum gubernatione monarchica, ab ipſo mundi initio usque ad finem. Deinde etiam ciuitatis diaboli perſaepe interrupta progreſſio proponitur ſectaeque omnes, et haereſes confutantur, quae unquam contra ueram fidem emerſerunt. Denique de Antichriſto ipſo et membris eius, deque uera dei et adulterina diaboli eccleſia copioſe tractatur. cet. Antuerp. 1578. Fol. *Liber rarus.* Pray II. p. 308.

Sanſovino Franc. Della materia medicinale libri quattro. con le figure delle herbe ritratte dal naturale, et la maniera di conoſcere et di conſervarle. Venet. 1561. 4. *Liber rarus.* Pray II. p. 308.

Santorellus Ant. de medicando defuncto. Neapoli 1629. 4. *Liber rariſſimus.* Schwindels Vorber. zu Trechſels Ioh. Kirchh. p. 67.

Sarſii Lotharii ratio ponderum, librae et ſimbellae, in qua quid Lotharii Sarſii libra aſtronomica, quidue e Galilei ſimbellatore de Cometis ſtatuendum ſit, collatis utriusque rationum momentis, philoſophorum arbitrio proponitur. Pariſ. 1626. 4. *Liber raro obuius.* Pray II. p. 310.

Satrapitani Haynrici, Pictoris, ain Chriſtliche anred unnd ermanung, ſich von den groſsen Lutheriſchen Schreyern, und cantzelſchendern zu verhütten, ſo yetz under den evangelion iren groſsen ſchalck zu bedecken mainen, von wölchen Luthern und dem hayligen evangelien groſser abfall vnd verachtung erwächſet. S. l. 1542. 4. *Libellus admodum rarus.* Pray II. p. 410.

Savonarola Hier. Ettlich beſchaulich betrachtungen d bytern leydens Iheſu. Augsb. 1500. 4.

— Auslegung des Pſalmen Miſerere mei deus, ib. 1501. 4. *Scripta perrara.* Panzers Annal. p. 244. 252.

— opus eximium aduerſus diuinatricem aſtronomiam, confirmationem eiusdem aſtronomicae praedictionis Io. Pici Mirandulae comitis, ex Italico in latinum tra tum, interprete F. Thoma Boninſignio — ab eode ſcholiis, adnotationibus illuſtratum. Accedit eiusd. i terpretis apologeticus aduerſus huius operis uitupera res. Florent. 1582. 8. *Rarum opus.* Pray II. p. 31

Scalichii Pauli, Occulta, Occultorum Occulta. Vien 1556. 4. *Liber perrarus.* Denis Buchdr. Geſch. p. 536.

— Satyrae philoſophicae. Regiom. 1563. 8. *Liber ra rus.* Pray II. p. 317.

— Miſcellaneorum de rerum cauſis, et ſeceſſibus, et ſecretiore quadam methodo, qua euerſiones omnium gnorum uniuerſi orbis, et futurorum ſeries erui poſ Libri VII. Item certiſſima methodus, qua homines lantes ad uiam ueritatis reuocandi ueniant, contra curias Ioan. Naſi Minoritae. Colon. 1570. 4. *Li rarus.* Pray II. p. 314.

Scaligeri Ioſ. Coniectanea in M. Terentium Varronem lingua latina. Pariſ. apud Robert. Stephan. 1565. & Bibl. anon. Hag. p. 269.

— Coniectanea ib. apud. eund. eod. 8. Pray II. p. 317.

— Caſtigationes in Catullum, Tibullum et Propertium, ib. 1577. 8. Bibl. anon. Hag. p. 263.

— Poemata ſacra: quae in poſteriori editione partim omiſſa, partim deprauata fuerunt. Quibus adiecimus Andreae Fruſii S. I. Epigrammata in haereticos correcta et aucta Col. 1600. 8. Iahn II. p. 216.

Scaligeri

Digitized by Google

Scaligeri Ioſ. Poemata omnia, ex muſeio Petri Scriuerii. Tomi III. Ex offic. Plantin. 1615. Iahn l. c. *Omnia huius auctoris ſcripta ſunt rara.*

Scarron aparu a Madame de Maintenon, et les Reproches qu'il luit fait, ſur les amours avec Louis le Grand. A Cologne 1694. 12. *Satyra rara ac lepida.* Iahn II. p. 326.

Scena motuum in Gallia nuper excitatorum, Virgilianis et Homericis uerſibus expreſſa. S. l. 1616. 8. *Scriptum perrarum.* Iahn II. p. 319.

Schachtzabel Spiel. Des Ritterlichen, kunſtlichen Schachtzabel Spiels vnderweiſung, erclärung, vnn verſtänt, wo here das kommen were, das am erſten erfunden vnnd aufs was vrſach es erdacht ſey. Auch wie man das kunſtlich lernen ziehen vnn ſpielen ſolle, cet. Oppenheim (1520) 4. *Opuſculum rarum.* Panzers Annal. p. 446.

Schallauczeri Hermetis, Exempla aliquot S. uetuſtatis Rom. in ſaxis quibúsdam hic Viennae erutis, una cum interpretatione Wolfg. Lazii. Vienn. 1560. Fol. *Liber rarus.* Denis Buchdr. Geſch. p. 603.

Schapler Hug. Ein liepliches leſen, vnd ein warhafftige hyſtorij wie einer (der da hieſs Hug Schapler) — ein gewaltiger Künig zu Franckreich ward durch ſeine groſse ritterliche manheit cet. Straſsb. 1508. Fol. *Opus perrar.* Panzers Annal. p. 300.

Schardii Sim. de iurisdictione, autoritate et praeeminentia imperiali, ac poteſtate eccleſiaſtica, deque iuribus regni et Imperii, uariorum Authorum, qui ante haec tempora uixerunt, ſcripta: collecta et redacta in unum cet. Baſ. 1566. Fol. *Collectio rara.* Zapfs Merkwürd. p. 254.

— Lexicon Iuridicum, Iuris Rom. ſimul et Pontificii, ib. 1582. Fol. *Editio rara.* Iahn II. p. 189.

Digitized by Google

Schefferi Ioan. Lapponia: id eſt, regionis Lapponum, et gentis noua et ueriſſima deſcriptio. In qua multa de origine, ſuperſtitione, ſacris magicis, victu, cultu, negotiis Lapponum: item animalium, metallorumque indole, quae in terris eorum prodeunt, hactenus incognita produntur et eiconibus adiectis cum cura illuſtrantur. Frf. 1673. 4. *Liber raro obuius.* Pray II. p. 320.

Schegkii Iac. de cauſa continente Medicorum liber, qui docet, eum eſſe in morbis, refellens opinionem ſcriptoris cuiusdam anonymi, qui eam prorſus in morbis nullam eſſe contendit. Baſil. 1558. 8.

— Hyperaſpiſtes reſponſi ad quatuor epiſtolas Petri Rami, contra ſe editas. Tubing. 1570. 4. *Vtrumque opus infrequens.* Pray II. p. 320.

— Obſeruationum et emendationum praemeſſa. Viris amicis et doctis oblata. Frf. 1590. 4. *Opuſculum rarum.* Hummels Nachr. II. p. 40.

Scheiner Chrp. Roſa Vrſina ſ. Sol ex admirando facularum et macularum ſuarum phoenomeno uarius, nec non circa centrum ſuum et axem fixum ab occaſu in ortum annua, circaque alium axem mobilem ab ortu in occaſum conuerſione quaſi menſtrua ſuper polos proprios libris IV. mobilis oſtenſus. Bracciani 1626. Fol. mai. *Editio rara et ſplendidiſſima.* Pray II. p. 320.

The Scheme of literal Prophecy conſidered; in a view of the Controverſy, occaſion 'd by a late Book, intitled a diſcourſe of the Grounds and Reaſons of the Chriſtian Religion. Partt. II. Lond. 1726. 8. *Liber rarus auctore Ant. Collino.* Iahn I. p. 2051.

Schenitz Ant. wahrhafftiger Bericht, wie ſich die ſachen zwiſchen den Cardinal von Meintz und ſeinem Bruder Hans Schenitz zugetragen, und er von Cardinal on rechts getödtet, und ſeine Güter mit gewalt eingezogen und

zur unbilligkeit gehemmet worden. Wittenb. 1538. 4. mai. *Libellus admodum rarus.* Pray II. p. 321.

Scheubelii Io. Algebrae deſcriptio. Paris 1551. 4. *Liber rarus.* Catal. Schwindel. p. 69.

(Scheurl Chrp.) Viertzig ſendbriefe aus dem Latein, in das Teutſch gezogen, durch etlich gelert gottesforchtig vnn gaiſtlich perſonen, zueinander geſchriben, vnd mit vil hailſamen Chriſtenlichen leren vermengt: den leſenden zu ſonder frucht vnnd rayzung, inprünſtiger andacht dienlich cet. Nürenb. 1515. 4. *Liber rariſſimus.* Panzers Annal. p. 377.

Schickardi Wilh. Deus orbus Saracenorum e pſeudoprophetae Muhammedis Alkurano proiectus, et ſuismet armis oppugnatus. Tubing. 1622. 4. *Liber rarus.* Pray II. p. 324.

Schlichtingii Ionae de fide primorum Chriſtianorum Martyrum et ueterum Patrum. S. l. et a. 8.

— Notae in Doct. Georgii Vechneri Concionem, quam habuit ſuper initium Euangelii Iohannis Lesnae anno 1639. Racouiae 1644. 8.

— Centum argumentorum, a Nicol. Cichouio S. I. pro uera et aeterna Ieſu Chriſti deitate ex S. bibliis conſtructorum exciſio cet. Alt. 1666. 8.

— Notae in Hug. Grotii uotum pro pace. Irenopoli 1685. *Omnia Schlichtingii rara ſunt.* Iahn I. p. 2499--2504.

Schmidelinus I. A. uid. Farrago.

Schoenleben Ioan. Ludou. diſſ. polemica de prima origine Auguſtiſſ. Domus Hapsburgo-Auſtriacae, in qua XX. diuerſae opiniones authorum uentilantur, et uera origo a Carolo M. Imp. eiusque maioribus Franco-Germanis etc. oſtenditur et ſolide probatur. Prolegomenon ad annum ſanctum Habspurgo-Auſtriacum, in quo per ſingulos anni totius dies D. ſancti, beati, et uenerabiles utrius-

Digitized by Google

que sexus Hapsburgo-Austriaci sanguinis et cognationis nexu illigati proponuntur. Labaci 1680. 4. *Liber rarior.* Pray II. p. 325.

Schoneri Andr. Gnomonice, hoc est, de descriptione horologiorum sciotericorum omnis generis etc. Libri II. Eiusd. libellus gnomonices mechanices: de inuentione lineae meridianae, ac instrumenti ad hoc necessarii compositione: astrolabii plani et columnaris cet. Norimb. 1561. Fol. *Liber infrequens.* Pray II. p. 325.

Schonheintz Iac. Apologia astrologie. Nurmb. 1502. 4. *Editio perrara Maittairio ignota.* Pray II. p. 326.

Schotti Franc.. Itinerarium Italiae et urbis Romae admiranda. Vicent. 1618. 8. *Editio admodum rara.* Bibl. Schalbruch. II. p. 138.

Schreckenfuchsii Erasmi, opus posthumum, exactissimam praecipuar. in orbe terrarum gentium Alexandrinor. Graecor. Aegyptior. Persar. Arabum, Hebraeor. atque Romanor. annorum continens rationem: simul ac ipsis exteror. calendarior. cum anno Iuliano collationem etc. Basil. s. a. Fol. *Liber raro obuius.* Pray II. p. 327.

Schreckenstein Rott a, liber de principalitate Romanae ecclesiae. Ingolst. 1550. 4. *rar.* Catal. Schwinck. p. 125.

Schrötheri Ad. de nuptiis inuictiss. ac gloriosiss. Sigismundi Augusti regis Poloniae etc. et Catharinae Caes. Ferdinandi filiae carmen elegiacum. Item aliquot elegiae ad quosdam principes. Cracou. 1553. 4. *Scriptum perrarum.* Pray II. p. 327.

Schwalb Hans, Beclagung über vil missbrauchs christlichs lebens, vnd darinn begriffen kürtzlich von Johannes Hussen. S. l. 1521. 4. *Scriptum rarum.* Lab. II. p. 2586.

Schwarzenthaleri Io. Bapt. tractatus compendiarius de nou-

nouationibus, delegationibus, iuriumque, et nominum ceſſionibus. Vienn. 1594. 4. *Liber infrequens.* Pray II. p. 328.

Schwenckfelt Caſp. Teriotropheum Sileſiae, in quo animalium quadrupedum, reptilium, auium, piſcium, inſectorum natura, vis et uſus, ſex libris perſtringuntur. Lignicii 1603. 4. *Liber rarus.* Pray II. p. 328.

Schwerdtners I. Dau. Zeugniſs der Teufel, ſo Chriſto liſtiger Weiſe ertheilt, von ihm aber rechtmäſsig verworfen werden. S. l. 1685. 4. *Liber perrarus.* Bibl. Schadelook. T. I. Vol. II. p. 358. Catal. Schwindel. p. 168.

Scripta duo duorum uirorum, adiaphoricis corruptelis oppoſita; et epiſtolae aliquot eiusmodi argumenti, cum praef. Matth. Flacii, et eiusd. ſumma religionis Chriſti et Antichriſti. Magd. 1550. 8. *Liber rarus.* Bibl. Schalbruch. II. p. 22.

— plurima, eaque rara, in controuerſia Pauli V. Pontif. cum republica Veneta annis 1606. et ſeqq. edita uid. in Hummels Nachr. III. p. 316. et 547. quibus adhuc addi poſſunt:

— De Iuſtitia et ualiditate monitorii ac cenſurarum Pauli Quinti Pont. Max. in ducem, ac Senatum Reipubl. Venetorum ſtatutarios, et eorum Fautores, Conſultatores, et adhaerentes, nec non loca eius Dominio ſubiecta. Bartholomaei Vgolini I. V. D. Tractatus. Bononiae, Apud Ioann. Baptiſtam Bellagambam. MDC. VI.

— Trattato della conſideratione Di S. Bernardo abbate. di Chiarauálle, nel quale conſidera l' autorita, carico, et officio del Sommo Pontefice. A Papa Eugenio III. Ammonendolo, et inſtruendolo, come in quelli ſi debba portare. Tradotto di Latino in Volgare da Rinaldo Retini. Con licentia, et Priuilegio. In Venetia, MDCVI. Appreſſo Gio. Battiſta Ciotti Saneſe.

Digitized by Google

Scripta. Risposta D' un Dottore in Theologia. Ad una lettera scrittagli da un Reverendo suo Amico, Sopra il Breue di Censure dalla Santità di Papa Paolo V. publicate contro li Signori Venetiani, Et sopra la nullità di esse Censure, cauata dalla sacra Scrittura, dalli Santi Pat. et da altri Cattolici Dottori. a. eod.

Scriptores rerum urbiumque Italicarum uarii notae melioris, nunc primum collecti, simulque editi. Frf. 1600. Fol. *Collectio infrequens.* Pray II. p. 329.

Scriptorum ueterum de fide Catholica quinque opuscula. Alcuini confessio fidei suae. Ex libris X. S. Fulgentii contra Fabianum fragmenta XXXIX. totum pene ipsum opus complexa. Ex libro S. Fulgentii de incarnatione Christi insignia XIII. fragmenta. Rabani Mauri liber aduersus Iudaeos. Anonymi de Beringarii haeresiarchae damnatione multiplici commentariolus eo anno, quo Beringarius uiuere desiit, conscriptus. Petrus Francic. Chifflerius — haec ex MSS. Codd. eruit, quibus et suam in Sanctum Ferrandum rediuiuum animaduersionem adiecit. Divione 1656. 4. *Liber raro obuius.* Pray II. p. 330.

Sebalds Sant, Leben sterben vnd wunderwerck cet. Nuremb. 1514. 4. *Legenda perrara.* Panzers Ann. p. 366.

Secreta Sacerdotum que in missa teneri debent multum utilia. Collectum per venerabilem Magistrum Henr. de Hassia. Nurnb. 1507. *Editio rara.* Pfeiffers Beyt. p. 277.

Sectani Q. Satyrae numero auctae, mendis purgatae et singulae locupletiores. Editio nouissima cet. Commante P. Antoniano. Amstelod. apud Elseuirios (Rom.) 1700. 4. 2. Tomi. *Opus rariss.* Iahn II. p. 252.

Secundini Nicol. Otthomanorum familia, s. de Turcarum imperio historia, addito complemento Io. Rami a capta Constan-

Conſtantinopoli usque ad noſtra tempora. Item elegiae, et hendecaſyllaba quaedam eiusd. Rami. *Editio rara* Pray. II. p. 331.

Sedulii Coelii, Mirabilium diuinorum Libri IV. Vienn. 1511. 4. *Editio perrara.* Denis Merkw. d. Garell. Bibl. p. 244.

Sedulii Scoti Hybernienſis, in omnes Pauli epiſtolas collectaneum. Baſil. 1528. Fol. *Editio rara.* Pray II. p. 332.

Segebergen Tilmanni, de ſeptem ſacramentis aduerſus haereticos. Colon. 1546. 8. *Liber infrequens.* Pray II. p. 232.

Segni B. trattato de i Gouverni di Ariſtotile tradotto di Graeco in lingua vulgare Fiorentina. In Firenze 1549. 4. *Verſio rara.* Bibl. anon. Hag. p. 81.

Seidenbecheri Ge. Laur. Problema theologicum de Regno Sanctorum in terris Millenario, octo rationibus adſtricta. S. l. et a. 8.

— Eiusd. chiliaſmus ſanctus, qui eſt Sabbatiſmus populo dei relictus. Amſt. 1660. 8. *Libri rari paradoxi.* Iahn I. p. 1454. 55.

Selnecceri Nicol. Pſalterium carminicum, Henricopoli 1573. 8. *rar.* Pray II. p. 332.

Sendſchreiben eines obſchon ganz in verborgenen, dennoch gemäſs des von dem Haupte derer Freygeiſter Ioh. VIII, 31. 32. ertheilten Befehls recht unermüdet nach der Wahrheit forſchenden Freygeiſtes an — den Königlich-Preuſs. Hofprediger Hn. Aug. Frid. Wilh. Sack zu Berlin 2. Corinth. III. 17. cet. S. l. 1748. 8. *Scriptum rariſſ. ſeuere prohibitum.* Iahn I. p. 1603.

Senecae L. Annaei, Opera omnia. Venet. 1503. Fol. *Editio rarior.* Pray II. p. 332.

Senecae

Senecae L. Annaei, de quattuor uirtutibus cardinalibus. Nuremb. 1507. 4. *Editio perrara, cui oppoſita eſt uerſio germ. rhythmica.* Panzers Annal.p. 285. Catal. Schwindel. p. 171.

— Liber ad Sallonem de remediis fortuitorum. Liptzk. 1510. 4. *Editio rarior.* Hummels Nachr. I. p. 404.

— de morum inſtitutionibus Liber, ib. 1510. 4. *Editio perrara.* Pray II. p. 332.

— Tragoediae, priſtinae integritati reſtitutae per exactiſſimi iudicii uiros poſt Auantium et Philologum D. Eraſmum Roterod. Gerard. Vercellanum. Aegid. Maſerium. Cum metrorum praeſertim tragicorum ratione ad calcem operis poſita. Explanatae diligentiſſime tribus commentariis. Georgio Bernardino Marmita, Daniele Gaietano, Iodoco Badio. Pariſ. 1514. Fol. *Editio perrara.* Iahn II. p. 210.

— Tragoediae. Venet. in aedib. Aldi et Andr. Aſulani ſoceri 1517. 8.

— opus Tragoediarum. Venet. 1522. Fol. *Editiones rarae.* Pray II. p. 332. 33.

Senftlebii Andr. nuces Saturnalitiae. Lipſ. 1641. 8.

— Argo ſ. de nauibus ueterum ib. 1642. 8.

— de alea ueterum opuſculum poſthumum. ib. 1677. 8. *Libelli rari.* Bibl. Schalbruch. II. p. 140.

Sententia lata contra Caſparum Thauber ciuem Viennenſ. olim Lutheranae ſectae imitatorem: Wiederruef etlicher verdampter yertung mit vrtayl vnd recht aufgelegt vnd erkant zu Wienn in Oſterreich. Viennae ſ. a. 4.

— contra Iacobum Peregrinum, Patauienſ. dioceſis bresbyterum, lata in urbe Vienenn. Auſtriae, Tertia Septembris. Anno a Chriſto nato. M. D. XXIIII. S. a. *Scripta perrara.* DenisBuchdr. Goſch. p. 242. 43.

Senten-

Sententiarum, exemplorum, historiarum, allegoriarum, similitudinum, facetiarum, partim ex Reu. uiri D. Lutheri, ac Ph. Melanchthonis cum priuatis tum publicis relationibus; partim ex aliorum ueterum atque recentium Doctorum monumentis obseruata et in Locos communes ordine Alphabetico dispositа cet.. Frf. ad M. 1566. 8. *Liber rarus.* Hummels Nachr. II. p. 314.

Sepulveda Ioan. Genesius de, historia de bello administrato in Italia per annos XV. et confecto ab illustriss. ac renerendiss. Cardinale Aegidio Albernatio, Pont. Max. Innocentii VI. qui Auenione tunc residebat, Legato, sacri et insignis Hispanorum collegii, quod Bononiae est, fundatore, pro uindicandis omnibus urbibus quae antea in ditione erant, et Imperio S. R. Ecclesiae. Bonon. 1559. Fol. *Liber rarior.* Pray II. p. 333.

Serrarii Nic. orationes Luthero-Turcicae. Ingolst. 1604. 8.

— Des Luthers Nachtliecht, d. i. kurtzer, wahrhafftiger, beständiger und gründlicher Bericht von der grosen und ersten. vornembsten, und wunderbarlichen Erleuchtung, durch welche dem thewren und hochgelehrten Mann D. M. Luther seine Lehr im anfang offenbahret worden, ib. 1603. 4. *Vtrumque opusculum rarum.* Pray II. p. 336.

Seuerani Ioan. Memorie sacre delle sette Chiesa di Roma, e di altri luoghi, che si trovane per le strade di esse. Romae 1630. 8. c. figg. *Liber infrequens.* Pray II. p. 336.

de Seyssel Claude, histoire ecclesiastique de Eusebe surnomme Pamphile Evesque de Cesaree. a Lyon. 1581. 12. *Liber rarus.* Catal. Schwindel. p. 546.

Sibuti Georgii, Panegyricus ad potentiss. atque inuictiss. Ferdinandum, Hung. et Bohem. regem etc. Eiusd. exhortatio in Turcum: Eiusd. Confutatio in Anabaptistas cet.

Digitized by Google

cet. Vienn. 1528. 4. mai. *Opus rarum.* Pray II. p. 336. Denis Buchdr. Geſch. p. 271.

Sickingen Franc. von, Ernoderung vnd verkündung an vnd wider Prouincial prioren und Conuenten Prediger ordens teutſcher nation vnn ſunderlichen Bruder Iacoben von der hochſtraten, auch prediger ordens, von wegen vnd namen, des hochgelehrten vnd weitberümpten hern Iohann Reuchlins — ſeiner erlangten Executorial halben. S. l. 1519. 4. *Opuſculum perrar.* Panzers Annal. p. 428.

Siculi Iulii Simonis, Idyllion, geſta Iulii II. Pontif. Opt. Max. continens. Interlocutores Virtus et Fortuna. Romae 1512. 4. mai. *Scriptum perrar.* Pray II. p. 337.

Siderocratis Sam. Cyclopaedia Paracelſica chriſtiana, oder 3 Bücher vom Vrſprung der freyen Künſte, auch der Phyſiognomie cet. S. l. 1585. 4. *rar.* Catal. Schwindel. p. 179.

Sigeberti Gemblacenſis chronicon ab anno 381. ad 1113. cum inſertionibus ex hiſtoria Galfridi, et additionibus Roberti abbatis Montis, centum et tres ſequentes annos complectentibus, promouente egregio patre D. G. Paruo — nunc primum in lucem emiſſum. Pariſ. 1513. 4. *Editio princeps perrara.* Pray II. p. 337.

Silii Italici, Poetae de bello Punico Libri XVII. Lugd. apud Gryph. 1547. 8. *Editio rariſſ. et nitidiſſ.* Bibl. anon. Hag. p. 269.

Silos Ioan. Mauſolaea Romanor. Pontificum Regumque Auſtriacor. Rom. 1670. 8. *Liber admodum rarus.* Pray II. p. 339.

Siluatici Ioan. Bapt. de aneuryſmate tractatio. Vincent. 1595. 4.

— de turgente materia tractatio ib. eod. 4. *Vtrumque opuſculum infrequens.* Pray II. p. 339.

Simonii

Simonii Sim. Reſponſum ad refutationem ſcripti de ſanitate, uictu medico, aegritudine, obitu domini Stephani (Bathory) Polonorum regis, quae ſub nomine Nic. Buccellae Cracouiae Alexii Rodecii antitrinitarii 1588. emiſſa eſt. Olmucii 1588. 4.

— Appendix ſcoparum, (uid. ſupra Vol. IV. p. 81.) quae paulo ante in Nicol. Buccellum Italum Chirurgum antitrinitarium emiſſae ſunt, in ea reſpondetur ad apologiam nomine cuiusdam erronis Ioan. Muralti Locarnenſis nuper ab illo, illo, inquam, Chriſtiano Franck dicatam et editam. S. l. et a. 4. *Vtraque perrara.* Pray II. p. 340.

Simonis Theod. de principiis falſis et Idololatria Religionis Pontificiae. Qua ſui e Papatu diſceſſus rationem reddit. Lugd. B. 1631. 8. *Liber rarus.* Pray I. p. 2529.

Simpertus uid. Leben.

Simplicii commentarii in octo Ariſtotelis phyſicae auſcultationis libros cum ipſo Ariſtotelis textu. Graece. Venet. 1526. Fol. *rar.* Pray II. p. 341.

— Commentarii in tres libros Ariſtotelis de anima. Alexandri Aphrodiſei commentaria in librum de ſenſu et ſenſibili. Michaelis Epheſii annotationes in librum de memoria et reminiſcentia. De ſomno et uigilia. De ſomniis. De diuinatione per ſomnium. De motu animalium. De longitudine et breuitate uitae. De iuuentute et ſenectute. De uita ac morte. De reſpiratione. De greſſu animalium. Venet. in aedib. Aldi 1527. Fol. *Opus rarum Maittairio non memoratum.* Pray II. p. 342.

— Commentarius in enchiridion Epicteti — quo uniuerſa hominum uita inſtituitur, et libertatis recuperandae uia monſtratur. Angelo Caninio Angliarenſi interprete, nunc primum in lucem accurate editus. Venet. 1546. Fol. *Liber rarus Maittairio ignotus.* Pray l. c.

Sim-

Simſoni Archib. hieroglyphica animalium terreſtrium et uolatilium. *Liber rarus.* Bibl. Schalbruch. p. 52.

Sinapi Ioan. Triga theſium de animabus ſeparatis, quarum prima earum cognitionem; altera motum: et tertia appetitum declarat. Trenchinii 1649. 4. mai. *Scriptum perrar. paradoxum.* Pray II. p. 343.

Sinceratio ſincerationum: der Römiſch: Spaniſchen Cantzley Nachtrab: oder unteutſche betrügliche Zweyzüngigkeit, das iſt, die alt-newe Röm. ſpaniſche Betrug- und Sincerir-Kunſt, die evangeliſchen zu betriegen und gar auszurotten. Anno miraculoſiſſimo 1624. S. l. 4. *Liber rarus.* Pray l. c.

Sinibaldi Io. Bened. Geneanthropheiae, ſ. de hominis generatione decateuchon. Rome 1642. Fol. *Opus infrequens.* Pray l. c.

Sirigatti Franc. de ortu et occaſu ſignorum libri II. aſtronomiae ſtudioſis utiliſſimi. Neapoli 1531. 4. *Editio rara.* Pray l. c.

Sirmondi I. Praedeſtinatus. Praedeſtinatorum haereſis et libri S. Auguſtino temere adſcripti, Refutatio. Pariſ. 1643. 8. *rar.* Bibl. anon. Hag. p. 153.

Sleidani Ioan. Warachtige Beſchryvinghe hoe dattet met de Religie gheſtaen heeft: Ende ook met de ghemeyne welvaert, onder den grootmachtighen Keyſer Carolo de vyffte. Eerſt van den hoochgheleerden Ioh. Sleidan in Latyn neerſtelyck geſtelt: Ende voorts door M Walter Deelen int Nederlants verduytſchet. — Noch zyn hier by gevecht de drie Boecken vande vier opperſte Keyſerrycken. Tot Leyden 1597. 8. mai. *Verſio rara.* Zapfs Merkwürd. p. 487.

— beſcheidener, hiſtoriſcher, unſchmälicher Bericht an alle Churfürſten, Fürſten, und Stende des Reichs, von des Bapſtums auff und abnemen, deſſelben geſchicklichkeit,

Digitized by Google

keit, und was endlich daraus folgen mag. cet. S. l. 1567. 4. *Scriptum non facile obuium.* Pray l. c.

Smiglecii Mart. de ordinatione ſacerdotum in Eccleſia Romana, aduerſus Iacobi Zaborouii, Caluiniani miniſtri, diſſertationem. Cracou. 1617. 4. *Libellus rarus.* Pray ll. p. 347.

Smith Rich. Florum hiſtoriae eccleſiaſticae gentis Anglorum libri VII. Ex quibus dulciſſimum mel catholicae religionis, eiusque admirabiles fructus in ea gente copioſiſſime colliguntur. His adiuncta eſt epiſtola eiusdem ad Iacobum regem de mutuis officiis inter ſummos Pontifices, et M. Britanniae reges. Pariſ. 1654. Fol. mai. *Liber infrequens.* Pray l. c.

— de Graecae Eccleſiae hodierno ſtatu epiſtola. Trai. ad Rhen. 1698. 4. *Scriptum rarum.* Pray l. c.

— Epiſtolae quatuor, quarum duae de moribus, ac inſtitutis Turcarum agunt, duae ſeptem Aſiae eccleſiarum notitiam continent. Oxon. 1674. 8. *Liber perrar.* Pray ll. p. 348.

Socini Fauſti, diſputatio de adoratione Chriſti, habita inter Fauſtum Socinum et Chriſtianum Francken. Nec non fragmenta reſponſionis fuſioris, quam F. Socinus parabat ad Franc. Dauidis, de Chriſto non inuocando ſcriptum, aliaque nonnulla huc pertinentia. Racoviae 1618. 8. *Scriptum rarius.* Pray l. c.

Soccolovii Stanisl. Cenſura orientalis Eccleſiae de praecipuis noſtri ſeculi haereticorum dogmatibus. Heremiae Conſtantinopolitano, iudicii et mutuae communionis cauſa ab orthodoxae doctrinae aduerſariis non ita pridem oblatis. Ab eodem Patriarcha Conſtantinopolitano ad Germanos graece conſcripta, a Stanisl. Soccolovio — ex graeco in latinum converſa, ac quibusdam annotationibus ad proprias Graecorum opiniones reſpondentibus illu-

Digitized by Google

illuſtrata. Diling. 1582. 8. *Editio prima in Germania rara.* Pray p. 349.

Solinus C. Iul. Ioannis Camertis Minoritani in C. I. Solini Polyhiſtora enarrationes. Additus eſt eiusd. Camertis index cum litterarum ordine, tum rerum notabilium copia percommodus ſtudioſis. cet. Viennae 1520. Fol.

— Polyhiſtor cum indice ſummatim omnia complectente, ib. eod. 4. *Vtraque editio, uno eodemque anno impreſſa, rara.* Pray II. p. 350. 51. Denis Buchdr. Gefch. p. 212.

Solitarii Honorii, Mundi ſynopſis: ſ. de imagine mundi: Libri tres ante annos quadringentos ſexaginta tres ſcripti. Quorum tertius hactenus nunquam uiſus: *Iam uero* una cum duobus prioribus ex uetuſto manu ſcripto Codice primum — luce donatus prodit. Spirae 1583. 8. *Editio rara.* Hummels Nachr. III. p. 178.

— Phil. Dioptra, id eſt, regula ſ. amuſſis rei chriſtianae ad Callinicum monachum libri IV. per dialogum explicata. Ex bibliotheca Reip. Auguſtanae. Nicolai Cabaſilae Sacelli curatoris de uita in Chriſto libri VI. Eiusdem contra foeneratores oratio. Ioannis Carpathiorum epiſcopi capita hortatoria 192. Philothei Patriarchae CP. in praeclaros Pontifices et orbis terrarum magiſtros, Baſilium M. Gregorium Theologum et Ioannem Chryſoſtomum laudatio graeco-lat. Ex biblioth. ſereniſſ. Maximiliani utriusque Bauariae Principis. Adiectae ſunt diſputationes duae Michaelis Glycae. Omnia nunc primum latinitate donata a Iac. Pontano S. I. Ingolſt. 1604. *Collectio rara.* Pray II. p. 352.

Sophoclis tragoediae omnes, quae extant, Graece tantum cum Demetr. Triclinii ſcholiis graecis. Pariſ. 1553. *Editio rara et nitidiſſima.* Bibl. Schalbruch. p. 147.

— Scholia Graeca antiqua in Sophoclis tragoedias omnes. Romae 1518. *Liber rar.* Bibl. Schalbruch l. c.

Sorbin

Digitized by Google

Sorbin Arnault, le vray Resveillematin des Calviniſtes, et Publicains françois: ou eſt amplement diſcouru de l'autorité des Princes, et du deuoir des ſuiets enuers iceux, a Paris 1576. 8. *Liber rarus.* Freytags Nachr. p. 109.

Soteris Ioan. Epigrammata graeca et latina ueterum. Col. 1528. 8. *Editio rara.* Pray II. p. 354.

Spalatinus Georg. Etliche Chriſtliche gebett vnd vnderweiſſung die er ſeim bruder anzaigt vnd vberſchickt hat. Kurtzer auſzug auſs Doctor Martini Luther büchle. S. l. et a. 8. min. (ueriſimiliter poſt ann. 1522.) *Libellus rarus.* Riederers Nachr. II. p. 424.

— eyne tröſtunge an Churfürſten von Sachſen ſeliger vnd Chriſtlicher Gedechtnis, Freytags Miſericordia Domini, den letzten ſeynes Lebens hie auf Erden. S. l. 1525. 4. *Scriptum rarum.* Iahn I. p. 104.

Spanhemii Frid. Mercure Suiſſe. S. l. 1634. 8. *Liber valde rarus.* Bibl. Woog. p. 395.

Spannagel Gottfr. Phil. uid. Palingneſii.

Speckle Dan. Architectura von Veſtungen, wie die zu unſern Zeiten mögen erbauen werden an Stätten, Schlöſſern, und Cluſen, zu waſſer, land, berg, und thal, mit iren Bollwercken, ſampt den grundriſſen, viſierungen, und auffzügen fur augen geſtellt. Argentor. 1599. Fol. *Liber infrequens.* Pray II. p. 355.

Speculum uite beati Franciſci et ſociorum eius. Venet. 1504. *Liber perrar.* Literar. Muſ. II. p. 485.

— Andreae Oſiandri praedicatoris Norimbergenſis. Anno MDXLIIII. ſic oculos, ſic ille genas, ſic ora ferebat. S. l. *Satyra rara, recuſa tamen* in Litter. Muſ. II. p. 187.

Spelmann Henr. de ſepultura. Lond. 1641. 4. *Liber rariſſ.* Schwindels Vorber. zu Trechſ. Ioh. Kirchh. p, 71.

Sphaera cum commentis in hoc uolumine contentis, uidelicet: Lichi Eſculani cum textu: Expoſitio Ioan. Capuani in eandem: Iac. Fabri Stapulenſis: Theodoſii de ſphaeris: Michaelis Scoti: Queſtiones reuerendiſſ. domini Petri de Aliaco: Roberti Linchonienſis compendium: tractatus de ſphaera ſolida: tract. de ſphaera Campani: tr. de computo maiori eiusd. diſputatio Ioan. de Monteregio: textus theoricae cum expoſit. Io. Bapt. Capuani: Ptolemaeus de ſpeculis. Venet. 1518. Fol. c. figg. *Collectio rarius obuia.* Pray II. p. 355.

Spiegelii Iac. in Aurel. Prudentii Clementis Caeſaraugustani V. C. de miraculis Chriſti Hymnum in omnes horas interpretatio. Seleſtad. 1520. *Liber perrarus.* Hummels Nachr. II. p. 145.

Spierae Ambroſ. liber ſermonum quadrageſimalium de floribus ſapientie non minoris ſalis quam utilitatis iamiam ſumme imprimendi et corrigendi Baſilee induſtrie commendatus. Baſ. 1510. Fol. *Liber rariſſ.* Schnizers Kirch. Bibl. V. Anz. p. 52.

Spinoza Reflexions curieuſes d'un Eſprit desintereſſé ſur les matieres les plus importantes au ſalut tant public que particulier, avec des remarques curieuſes et neceſſaires pour l' intelligence de ce livre. Colon. 1678. 8. *Liber rarus.* Bibl. anon. Hag. p. 167.

Spinulae Franc. opera. Poematum libri III. Carminum ſecularium lib. I. Elegorum libri X. Hendecaſyllaborum lib. I. Epigrammaton Libb. III. Venet. 1563. 8. *Editio rara.* Pray II. p. 357.

Spondani Henr. de coemeteriis ſacris libri IV. Pariſ. 1638. 8. *Liber infrequens.* Pray II. p. 358.

Stainpais Mart. liber de modo ſtudendi, ſ. legendi in medicina. S. l. et a. 4. *Liber rarus.* Pray II. p. 358.

Stamler Ioh. Dyalogus de diuerſarum gencium ſectis et mund

mundi religionibus. Auguſt. V. 1508. Fol. *Liber perrar.* Hummels Nachr. II. p. 47.

Stancari Franc. de dictione excluſiua Tantum in cauſa Mediatoris. Dubecii in Ruſſia 1559. 8.

— Examinatio Binczouianorum ſuper confeſſionem fidei eorum, qua modis omnibus ipſi conuincuntur haereſeon. Cracou. 1562. 8. *Rariora ſunt huius auctoris ſcripta.* Pray II. p. 360.

Stapletoni Thom. Principiorum fidei doctrinalium demonſtratio methodica per controuerſias ſeptem in Libris XII. tradita. Pariſ. 1579. Fol.

— Eiusd. operis editio ſecunda ab authore recogni. et multis locis locupletata. Cui etiam acceſſerunt ſucceſſionis eccleſiaſticae defenſio accuratior et latentis proteſtantium eccleſiae confutatio copioſior, contra Guil. Fulconis Angli inanes cauillationes aduerſus huius operis libri IV. capp. 10. et 11. editas cet. Antuerp. 1582. Fol. *Omnia Stapletoni ſcripta ſunt rariora.* Pray II. p. 359. 60.

Staravolſci Sim. ad Principes chriſtianos de pace inter ſe componenda, belloque Turcis inferendo protrepticon. S. l. et a. 4. *Scriptum rarum.* Pray l. c.

Statii Papin. Syluarum libri V. ad archetypon Aldi Manutii quam emendatiſſime impreſſum. Vienn. 1515. 4.

— Achilleidos libri duo ad archetypon Aldi Manutii impreſſi, ib. eod. *Editiones perrarae.* Denis Buchdr. Geſch. p. 120. 137.

— Siluarum libri V. et duo Achilleidos, cum notis marginalibus Thom. Stephens. Cantabrig. 1651. 8. *Editio rariſſima.* Bibl. Schalbruch. II. p. 91.

Stattrechten nüwe vnd Statuten der loblichen Statt Fryburg in Pryſsgow gelegen. Fryburg 1520. Fol. *Editio perrara.* Panzers Annal. p. 442.

Status Orbis Chriſtiani, hoc eſt, Diſcurſus de triplici po-

Digitized by Google

tentia regis Galliae; Regis Nauarrae et Guyſiorum Principum. Tum commonefactio Germani Nobilis ad Reges, Principes et chriſtiani Orbis ordines. Item uaticinium Sibyllae de rege Franciae, et Nauarrae. Henrico IV. S. l. 159?. 8. *Scriptum rarum.* Pray II. p. 362.

Statuta ſynodalia Eccleſiae Nitrienſis anni 1494. Vienn. 1560. 4. *Editio rariſſima.* Pray l. c.

Statuten vnd ordenungen in Teſtamenten Erbfallen vnd vormundſchafften, Baden 1511. Fol. *Liber perrarus.* Panzers Annal. p. 334.

Staupitz Ioan. de, Deciſio quaeſtionis de audientia miſſe in parrochiali eccleſia dominicis et feſtis diebus. Cum ceteris annexis. S. l. et a. 4. *Libellus perrarus.* Pray II. p. 364.

— Ein buchlein von der nachfolgung des willigen ſterbens Chriſti. Leipz. 1515. 4. *Libellus rarus.* Panzers Annal. p. 377.

Steinhoferi I. I. uirga exactoris confracta. Baruthi. *Liber incendio rarus factus.* Schelhorn amoenitt. II. p. 391.

Stellae Eraſmi, de Boruſſiae antiquitatibus Libri duo. Baſil. 1518. 4. *Editio prima perrara.* Hummels Nachr. II. p. 418.

Stengelii Ge. Libri V. de feſto natiuitatis et epiphaniae domini, quos ex aduerſariis Iac. Gretſeri concinnauit. Ingolſt. 1629. 8. *Liber rarus.*

Stephani, Athenienſis philoſophi, explicationes in Galeni librum therapeuticum ad Glauconem, Auguſtino Gadaldino Mutinenſi interprete. Venet. apud Iuntas 1554. 8. *Liber rarus.* Pray II. p. 365.

— Henr. Annotationes in Sophoclem et Euripidem: quibus uariae lectiones examinantur et pro mendoſis emendatae ſubſtituuntur. Eiusd. tractatus de orthographia quorundam uocabulorum Sophocli cum ceteris tragicis commu-

Digitized by Google

communium. Eiusd. diſſ. de Sophoclea imitatione Homeri. Eiusd. H. Stephani diſtichon in his ſuis annotatt. Oliua Steph. 1568. 8. *Editio rara.* Iahn II. p. 353.

Stephani Henr. Expoſtulatio de Latinitate falſo ſuſpecta. Eiusd. de Plauti latinitate diſſ. et ad lectionem illius progymnaſma. Exc. H. Steph. 1576. *Edit. perrara.* Iahn l. c.

— carmen de ſenatuſlo foeminarum. Arg. 1596. 4. *Scriptum rarum.* Catal. Schwindel. p. 169.

— Paull, Epigrammata latina ex anthologia Graecorum petita, latino carmine reddita. Eiusd. iuuenilia. Lugd. 1593. 8. *Liber infrequens.*

— Rob. reſponſio ad Theologos Pariſienſes. S. l. 1552. 8. *Libellus rarus.* Catal. Schwindel. p. 307.

Stevani Ioſephi, de oſculatione pedum Rom. Pontificis ad S. D. N. Gregorium XIII. P. O. M. Adiecta praeterea eiusd. authoris diſputatio de coronatione, eleuatione ſ. portatione Rom. Pontificis. Colon. 1580. 8. *Liber infrequens.* Pray II. p. 367.

Stevin Symon de Bruges. la caſtrametation ſelon l' ordonance et uſage de tres illuſtre — Prince Maurice. Nouvelle Maniere de fortification. *Liber rarus.* Pray II. p. 367.

Steyr. Ainer erſamen Landſchafft des löblichen Fürſtenthumbs Steyr new verfaſte reformation des Landts und Hofrechts daſelbſt im M. D. LXXIIII. Iar auffgericht. Auguſtae 1575. Fol. *Opus perrarum.* Pray II. p. 367.

Stiborii Andr. et Georgii Tanſtetter ſuper requiſitione ſanctiſſimi Leonis Papae X. et diui Maximiliani Imp. de Romani Calendarii correctione conſilium in florentiſſimo ſtudio Viennenſi Auſtriae conſcriptum et aeditum. Vienn. ſ. a. *Liber rarus.* Denis Buchdr. Geſch. p. 316.

Stobaei Ioan. Sententiae ex theſauris Graecorum collectae, quarum autores circiter ducentos et quinquaginta citat,

Digitized by Google

et in ſermones ſ. locos communes digeſtae, nunc primum a Conr. Gesnero in latinum ſermonem traductae, ſic ut latina graecis e regione reſpondeant. Tiguri 1543. Fol. *Editio rarior.* Pray II. p. 369.

Strabi, Galli, poetae et Theologi doctiſſimi: Ad Grimaldum Coenobii S. Galli Abbatem Hortulus. Vienn. 1510. 4. *Liber perrarus.* Denis Buchdr. Geſch. p. 32.

Strabonis de ſitu orbis Libri XVII. e graeco traducti, Gregorio Typhernate et Guarino Veronenſe interpretibus. Venet. 1502. *Editio perrara.* Pray II. p. 372.

Stradae Fam. prolusiones academicae. Romae 1617. 4. *Liber rarus.* Pray l. c.

Stredouszki Rich. Gentium et familiarum Romanar. ſtemmata ad illuſtriſſ. Carolum Archiducem Auſtriae. Apud Henr. Steph. 1559. Fol. *Editio rariſſima.* Pray l. c.

Stromer Henr. algorithmus linealis, numerationem, additionem, ſubtractionem, duplationem, diuiſionem et progreſſionem, una cum regula de Tri perſtringens. Vienn. 1514. 4. *Libellus rarus.* Pray II. p. 373.

Stuckii Ioh. Guil. Narratio de uita et obitu — Ioh. Philippi Liberi Baronis ab Alto Saxo cet. Quam bene uiuendi moriendique ſpeculum vere dixeris cet. Baſil. 1597. 4. *Scriptum rarum.* Hummels Nachr. III. p. 348.

Sturlonidis Snorronis, Hiſtoria regum ſeptentrionalium, cum uerſione Io. Peringskiold Tomi II. Stockholm 1697. Fol. *Opus rarum.* Bibl. Woog. p. 465.

Sturmii Ioh. de amiſſa dicendi ratione ad Franciſc. Froſium libri II. Arg. 1538. 4.

— Epiſtolae duae duorum amicorum, Barthol. Latomi et Io. Sturmii, de diſſidio periculoque Germaniae et per quos ſtet, quo minus concordiae ratio inter partes ineatur. Item alia quaedam Sturmii de emendatione Eccleſiae, et religionis controuerſiis. Argent. 1540. 8.

Sturmii

Sturmii Ioh. Palinodia ad Lucam Hoſiandrum. Theſes Hermanni Pacifici de coena domini. Neapoli Palat. 1581. 4.

— confeſſio Auguſtana Argentinenſis, Epiſtolarum euchariſticarum Libri I. epiſtola quarta ad Cl. Ictum Doctor. Bernard. Bozenium, ib. eod. 4.

— Epiſtolarum euchariſticar. Libri II. epiſtola ſecunda. Ambroſia ad Ioannem Pappum. ib. eod. 4. *Sturmii ſcripta hodie rara ſunt.* Pray II. p. 374. 75.

Suareſii Ioſ. Mar. Praeneſte antiqua, cum numiſmatibus, inſcript. et figuris. Romae 1655. 4. *Liber rarus.* Bibl. Schalbruch. p. 203.

Suetonius de uita XII. Caeſarum. Lugd. 1508. 8. *Editio rara.* Bibl. Schalbruch II. p. 60.

— Vitae XII. Caeſarum, cum commentariis Phil. Beroaldi. Venet. 1510. Fol.

— de uita XII. Caeſarum libri duodecim. Seleſtadii 1520. 4.

— Caeſarum libri XII. a mendis ad interpretum ſententiam et uetuſtor. exemplarium fidem repurgati etc. autore F. M. Gallo. Praeterea acceſſerunt omnes reliqui Impp. uſque ad Carolum V. breuius quidem, quam a Suetonio, ſed non minus ſcholis apta dictione conſcripti. Eodem F. M. Gallo. Baſil. 1537. 8. *Editiones rarae.* Pray II. p. 376. 77.

— XII. Caeſares, ex uetuſto exemplari emendatiores multis locis. Pariſ. ex offic. Rob. Steph. 1543. 8. *Editio rariſſ.* Bibl. anon. Hag. p. 269.

— de duodecim Caeſaribus Libri VIII. Iſaacus Caſaubonus recenſuit et animaduerſionum libros adiecit. Additi ſunt et Suetonii libelli de illuſtribus Grammaticis, et de claris oratoribus. Apud Iac. Chouet. 1595. 4. *Editio rarior.* Pray II. p. 377.

Digitized by Google

Suola Iani a, Periochae omnium librorum Veteris instrumenti. Cantica Canticorum, cum Oratione dominica, carmine neutiquam aspernando reddita. Vienn. 1531. 4. *Liber rarus.* Denis Buchdr. Gesch. p. 361.

Supplication an den Papst zu Rom wegen der Iesuiten. Offenb. 1611. 4. *rar.* Bibl. Thomas. I. p. 163.

Supplicationes, Erklerungen, und Protestationes der Churf. Fürsten und Stände der Augspurgischen Confession verwandt, die Freystellung der Geistlichen belangend, so sie auff unterschiedlichen Reichstagen der Röm: und Kön: Maiestet übergeben. Sampt ableinung einer summarischen verzeichnus etlicher erinnerungen, so man wider die Freystellung fürzubringen der Keys. Maiestet auff den Reichstag anno 1577. von Grafen und Herrn der Augspurgischen confession verwandten Ständ und derselben Gesandten übergeben. Daraus erscheinet, das sie niemals in den Articul der Geistlichen vorbehalt betr. so dem religionsfrieden zugesetzt worden, bewilliget sonder allwegen demselben widersprochen. Item Keyser Ferdinandi deciaration, wie es mit der Geistlichen eigenen Ritterschafft, Statt, und Communen so der Augspurgisch. Confession anhengig, der religion halb gehalten werden sol. S. l. 1579. 4. *Scriptum perrarum.* Pray II. p. 378.

Suslygae Laur. uelificatio, s. themata de anno ortus et mortis Domini deque uniuersa Iesu Christi in carne oeconomia. Graecii 1605. 4. *Liber rarus.* Pray II. p. 379.

Sylueştri Ioan. in tristiss. sereniss. atque adeo clementissimae Dominae, D. Annae, Rom. Hung. et Boh. reginae, inuictissimi regis Ferdinandi coniugis charissimae obitum, Epitaphium. Vienn. 1547. 4. *Scriptum rariss.* Pray l. c.

Symbolum das apostolische erklärt, Wittenb. 1539. Fol. c. figg. *rar.* Catal. Schwindel. p. 20.

Symma-

Digitized by Google

Symmachi Conſ. Ro. Epiſtolae familiares. Item Laudini Equitis hieroſolymitani in Epiſtolas Turci magni traductio. Argentor. 1510. 4. *Editio perrara.* Hummels Nachr. II. p. 136.

— Epiſtolarum ad diuerſos Libri X. Iacobus Lectius Iurisconſultus reſtituit, auxit notis. Additae item notae Fr. Iureti Icti iam ante uulgatae. Apud Euſtath. Vignon 1587. 8. mai. *Editio rara.* Pray II. p. 380.

Syngeli Mich. encomium in ſacroſanctum Chriſti martyrem, B. Dionyſium Areopagitam, Athenienſium primum, dein Pariſienſium Epiſcopum, Latio recens donatum per Godefridum Timannum, Cartuſiae ex profeſſo monachum. Pariſ. 1546. 8. *Liber rarus.* Pray II. p. 380.

Székely Steph. Chronicon mundi per ſex aetates. Hungarice. Cracou. 1559. 4. *Liber in ipſa Hungaria rariſſ.* Pray l. c.

T.

Le Tableau des riches Inventions couvertes du voile des feintes amoureuſes, qui ſont repreſentées dans le ſonge de Poliphile, devoilées des ombres du ſonge, et ſubtilement expoſées par Beroalde. a Paris 1600. 4. c. figg. *Liber rarus.* Bibl. du St. Philippe II. p. 304.

Taciti P. Cornelii, de ſitu, moribus, et populis Germanie aureus libellus. Lipſ. 1502. 4. mai. *Editio perrara a Maittairio praetermiſſa.* Pray II. p. 381.

— de ſitu Germanie et incolarum: vt ſecla olim ferebant: moribus libellus lectu digniſſimus. Conradi Celtis Protucii: Poete fragmenta quedam: de iisdem, ſcitu admodum vtilia. Omnibus diligenter reuiſis et caſtigatis. Vienn. 1515. *Editio perrara.* Denis Buchdr. Geſch. p. 132.

— de moribus et populis Germaniae libellus. Cum commenta-

Digitized by Google

mentariolo uetera Germaniae uocabula paucis explicante. Basil. 1519. 8. mai. *Editio rara.* Pray II. p. 381.

Taegii Franc. candida et uera narratio dirae ac chronicae Papiae obsidionis. Papiae 1525. 4. Catal. du St. Philippe II. p. 361.

Tagliaferi Gio. Maria, Relatione alla sacra Maestà dell' Imperatore Rudolfo II. intorno la presa di Giavarino, con sue lettere de 5. di Aprile 1598. In Praga 1598. 4. mai. *Scriptum rarissimum.* Pray II. p. 382.

Taillepied Recueil des Antiquitez et singularitez de la ville de Rouen. a Rouen 1587. 8. *Liber rarus.* Bibl. anon. Hag. p. 236.

Taisnieri Ioan. oratio habita ipsis idibus Nouembris anno Domini 1547. Eiusd. de compositione, situ fabrica et usu Sphaerae nonnulla compendiose narrata. Aliquot praeterea adiecta sunt Epigrammata. Ferrariae 1548. 8. *Liber admodum rarus.* Pray II. p. 383.

Talaei Andr. praelectiones in Ciceronem. Frf. 1553. 8. *Liber infrequens.* Pray l. c.

Tambaco Ioh. de consolatione theologiae. S. l. et a. 4. *Opusculum rarissimum.* Catal. Schwindel p. 131.

Tanstetter Georg Collimitii, in gratiam sereniss. atque potentiss. Principis, et Domini, D. Ferdinandi Principis Hispaniar. Archiducis Austriae cet. libellus consolatorius, quo opinionem iam dudum animis hominum ex quorundam astrologastrorum diuinatione insidentem de futuro diluuio, et multis aliis horrendis periculis 24. anni, a fundamentis extirpare conatur. Vienn. 1523. 4. *Editio perrara.* Pray II. p. 383.

Tarducci Achille, Successo delle fattioni occorse nell' Ongaria vicino a Vacia neli 1597. Et la bataglia fatta in Transilvania contra il Valacco nel 1660. dal Signor Giorgio Basta Generale dell' armi in Vngaria per sua

Maestà

Maeſtà Caeſarea. Venet. 1601. 4. mai. *Liber rariſſimus.* Pray II. p. 384.

Taſſo Torqu. Rime. Ferrariae 1585. 12. *Editio rara.* Pray II. p. 385.

Tatareti Petri, Praelecta in uniuerſam Ariſtotelis philoſophiam. Baſil. 1508. Fol. *Editio prima perrara* Braunſchw. Anzeig. 1745. 33. St. p. 541.

Tauleri Ioan. Chriſtliche predigten und Sermones etc. Baſil. 1522. Fol. *Liber rarus.* Pray II. p. 385.

Taurini Steph. Stauromachia, i. e. Cruciatorum ſeruile bellum, quod anno ab orbe redempto poſt ſeſquimilleſimum quarto decimo et Pannoniam et collimitaneas Prouincias ualde miſerabiliter depopulauerat, in V. libros ſummatim digeſta cet. Viennae ſ. a. (1519.) 4. *Liber in ipſa Hungaria rariſſimus* Pray II. p. 385. Denis Buchdr. Geſch. p. 329.

Teate Faithfull, Ter Tria. or the Doctrine of the three ſacred Perſons, Father, Son et Spirit. Principal Graces, Faith, Hope et Love. Main Duties, Prayer, Hearing, and meditation ſummarily digeſted for the pleaſure and profit of the Pious and Ingenious Reader. Leipz, 1699. 8. *Editio rara* Iahn I. p. 2558.

Terentianus Maurus de litteris, ſyllabis et metris Horatii. Venet. 1533. 8. *Liber admodum rarus.* Pray II. p. 387.

Terentius in ſua metra reſtitutus, opera et ſtudio Ang. Politiani et Bened. Philologi, cum huius praefatione ad Pet. Crinitum. Florent. apud Phil. Iuntam 1505. 8. *Editio ualde accurata rariſſ.* 1509. repetita. Bibl. Schalbruch. p. 60. Catal. du St. Philippe III. p. 327.

— comedie. Cum annotationibus Petri Marſi, et Paulli Malleoli in ſingulas ſcenas cum indice dictionum, ſeu voca-

uocabulorum Anno VII. (1507.) S. l. 4. mai. *Editio perrara, Maittairio et Fabricio ignota.* Pray l. c.

Terentii comoediae metro numerisque reſtitutae. Tubing. 1516. 4.

— comoediae. Venet. in aedib. Aldi 1517. 8. *Editiones perrarae.* Pray ll. p. 388.

— comoediae. Pariſ. 1552. Fol. *Editio rara.* Catal. Schwindel. p. 13.

— a M. Antonio Mureto locis prope innumerabilibus emendatus. Venet. apud Ald. 1561. 8. *Editio rariſſ.* Bibl. anon. Hag. p. 270.

— ex recenſione et cum notis Gabr. Faerni, ac praefat. P. Victorii. Florent. apud Iuntas 1565. 8. *Editio perrara.* Bibl. Schalbruch. II. p. 81.

— cum notis Ioach. Camerarii, Ioh. Riuii, Georgii Fabricii, Franc. Fabricii, et uariis lectionibus Faerni et Mureti, cura Matth. Bergii. Lipſ. 1574. 8. *Editio rara et elegans.* Bibl. Schalbruch. p. 82.

— teutſch. Straſsb. 1499. c. figg. Fol. *Verſio rara.* Catal. Schwindel. p. 14. Integr. titul. uid. in Panzers Annal. p. 241.

Tertulliani Q. Septimii Florentis, aduerſus gentes apologeticus. Vienn. 1521. 4. *Editio rara fere ignota.* Pray ll. p. 388. Denis Buchdr. Geſch. p. 216.

— ſcripta ad complures ueteres a Gallicanis, Germanicisque bibliothecis conquiſitos recognita codices, in quibus praecipue fuit unus longe incorruptiſſimus in ultimamque usque petitus Britanniam: non omiſſis accuratis Beati Rhenani annotationibus. Baſil. 1562. Fol. *Liber rarus.* Pray ll. p. 389.

Teſtamentum nouum Graece et lat. Theod. Beza interprete. Baſil. 1559. Fol. *Editio rarius obuia.* Pray ll. p. 390.

Teſta-

Digitized by Google

Teſtamentum graeco-latino-germanicum. Ex edit. Eilh. Lubini 1617. 4. *Editio rara.* Catal. Schwindel. p. 59.

— graecum ſumptibus Nicephori Epiſcopi Theſſal. per Eraſm. Schmidium. Witteb. 1622. 4. *Editio infrequens, cuius maior pars ad Graecos delata eſt.* Bibl. Woog. p. 6.

Teſtament das new. Teutſch. S. l. 1527. 8. *Editio perrara.* Pray II. p. 391.

Teſtamenti noui Catholica expoſitio Eccleſiaſtica, id eſt, ex uniuerſis probatis theologis, quos Dominus diuerſis ſuis eccleſiis dedit, excerpta a quodam uerbi Dei miniſtro, diu multumque in theologia uerſato: ſ. Bibliotheca expoſitionum noui Teſtamenti, i. e. expoſitio ex probatis omnibus theologis collecta, et in unum corpus — conſlata cet. Oliua H. Stephani 1570. Fol. *Liber rarus.* Pray II. p. 392.

Teſtament nouveau, veu et corrigé par venerables perſonnes freres Iulien Maley et Pierre Larget, Docteurs en Theologie de l'ordre des Auguſtins, de Lion ſur le Roſne. Imprimé en la ditte ville de Lion. S. a. ueriſimiliter tamen circa 1479. Fol. *Editio maximae raritatis.* Catal. du St. Philippe I, p. 6.

Teſtamento el nuevo traduzido de Griego en lengua Caſtellana, por Franciſco de Enzinas. Enveres 1543. 8. *Liber rariſſimus.* Pinelli V. p. 203.

Teſtamentum nouum ſ. quattuor euangeliorum uolumina lingua Hungarica donata, Gabriele Pannonio Peſthino interprete. Wij Teſtamentum magijar nijeluen 1536. 4. *Verſio rariſſima.* Denis Buchdr. Geſch. p. 380.

Teutſche Meſs vnd Tauff wie ſye yezund zu Straſsburg gehalten werden. Straſsb. 1524. 8. *Libellus rarus.* Catal. Schwindel. p. 255.

Teutſchold Hartm. Vrſprung des rechten löblichen Adels und des heyligen Römiſch. Reichs Teutſcher nation —

trew-

trewlich vnd wol beſchriben, allein im beſchluſs yetzt ein wenig gebeſſert. Nürnb. S. a. 4. *Scriptum rarum.* Pray II. p. 392.

Themiſtii orationes XIV, graece. Harum ſex poſteriores nouae, caeterae emendatiores prodeunt, cum Henr. Stephani notis. Pariſ. Exc. Henr. Steph. 1562. 8. *Editio rara.* Pray II. p. 393.

Theocriti Idyllia et Epigrammata cum MSS. Palat. collata. Moſchi, Bionis, Simmii opera quae extant. I. Scaligeri et I. Caſauboni emendatt. ſeorſim dabuntur. Gr. et Lat. E typogr. H. Commelini 1596. 8. *Edit. rariſſ.* Bibl. anon. Hag. p. 270.

Theodoreti, Cyrenſis epiſcopi, rerum eccleſiaſticarum libri V. graece. Baſil. 1535. Fol.

— Rerum eccleſiaſticarum libri V. conuerſi in latinum a Ioach. Camerario. Catalogi epiſcoporum in praecipuis eccleſiis, et Caeſarum, atque aliquot orthodoxorum, nec non ſectarum praecipuarum illius temporis hiſtoriola eodem authore. De eſſentia et ſubſtantia ex graecis conuerſiones eiusd. ib. 1536. Fol.

— de ſelectis ſcripturae diuinae quaeſtionibus ambiguis. Ioanne Pico claſſium inquiſitoriar. Senatus Pariſienſis interprete. Paris 1558. 4. *Editiones rarae.* Pray II. p. 395.

Theodori Grammatices libri IV. Venet. in aedib. Aldi 1525. 8. *Editio rara.* Pray II. p. 396.

Theodoſii Sphaerica, et Euclidis optica et catoptrica, Gr. Lat. interprete Io. Pena. Pariſ. 1558. 4. *Liber rarus.* Bibl. Schalbruch. I. p. 107.

— Io. Bapt. commentarii ſuper aphoriſmos Hypocratis. Bonon. 1522. 8. *Editio perrara, Maittairio ignota.* Pray II. p. 396.

Theodoti Ancyrani Expoſitio in Symbolum Nicaeum, gr. et

et lat. per Lucam Holſtenium. Rom. 1669. 8. *Liber perrarus.* Bibl. Woog. p. 55.

Theognidis Megarenſis Sententiae elegiacae plurimis locis caſtigatae per Eliam Vinetum. Acceſſ. lat. e Graeco regione ad uerbum interpretatio. Paris 1543. *Editio accurata et rara.* Bibl. anon. Hag. p. 139.

— Sententiae elegiacae. Pythagorae uerſus aurei. Phocylidis poema admonitorium. Graece. Antuerp. Plant. 1582. 8. *Editio rara.* Bibl. anon. Hag. p. 270.

Theologia. Eyn Teutſch, Das iſt Eyn edles Büchleyn von rechten verſtandt, was Adam vnd Chriſtus ſey, vnd wie Adam yn uns ſterben, vnn Chriſtus erſteen ſall. Wittenb. 1518. 4. 1520. et Augſp. anno eod. et 1520. 4. Straſsb. 1519. 4. 1520. 4. *Editiones perrarae.* Panzers Annal. p. 414. 423. 434. 435.

— Platonica de immortalitate animorum XVIII. Libb. Marcilio Ficino — comprehenſa ad uetuſti Cod. exemplar ſumme caſtigata. Pariſ. 1559. 8. *Editio rara.* Bibl. anon. Hag. p. 153.

Theophraſti primum quidem Platonis, mox Ariſtotelis quoque diſcipuli, et in philoſophiae profeſſione ſucceſſoris opera, quae quidem a tot ſeculis adhuc extant, omnia. Graece. Baſil. 1541. Fol. *Editio rara.* Pray II. p. 397.

— de Caracteribus ſ. Notis. Libellus aureus. Lapo Caſtelioncolo interprete Latinus factus. Vienn. 1517. 4. *Liber rarus.* Denis Buchdr. Geſch. p. 159.

— Paracelſi von podagriſchen Krankheiten, als Zipperlein oder Gicht, und ihren ſpeciebus. Regiom. 1563. 4.

— Philoſophiae magnae tractatus aliquot, ietzt erſt in Truck geben. Colon. 1567. 4.

— Aſtronomia magna, oder die gantze philoſophia ſagax der groſsen vnd kleinen Welt. Frf. 1571. Fol.

Digitized by Google

Theophrasti Philosophia de diuinis operibus, factis, et secretis naturae. Basil. 1591. 4.

— von heimlichkeiten der natur. Poson. 1592. 8. *Omnia huius auctoris scripta sunt rara.* Pray II. p. 397. 98.

Theophylacti, archiepiscopi Bulgariae, in quatuor euangelia enarrationes Ioanne Oecolampadio interprete. Basil. 1524. Fol. *Editio rara.* Pray II. I. p. 398.

— Explicationes in Acta Apostolorum, concise ac breuiter ex Patribus collectae, graece nunc primum editae ex biblioth. Io. Sambuci cum interpretatione latina Laur. Sifani. His accesserunt orationes quinque diuersorum Patrum, nempe Gregorii Nysseni, Amphilochi, Iconii, Ioan. Chrysostomi, Cyrilli et Timothei Hierosolymor. presbyteri. Item Gregorii Nysseni oratio de Deitate Filii et Spiritus S. Eodem Sifano interprete. Colon. 1568. Fol. *Editio perrara.* Pray II. p. 399.

Thesaurus cornucopiae, et horti Adonidis. Venet. 1504. Fol. *Liber admodum rarus.* Pray II. p. 400.

— dictionum graecarum. Dictiones quaedam mutato accentu differentes. Ammon. de similib. et different. uocibus. Vocabula militaria. Dictionum latinarum thesaurus cum graeca interpretatione. Ferrar. 1510. Fol. *Edit. perrara.* Pray l. c.

Theseus, et Aemiliae nuptiae, Poema in libros XII. tributum. Graeco - uulgari lingua. Venet. 1529. 4. *Liber rarus.* Pinelli II. p. 309.

Thomae P. F. Commentaria de statu Monachor. adiuncta expositione in omnes ferme regulas Sanctorum, Basilii, Augustini, Benedicti, Francisci, ac aliorum Ordinum, praecipue in regulam Carmelitarum. Antuerp. 1617. Fol. *Opus rarum.* Biblioth. anon. Hag. p. 5.

Thym Georg, von den mannlichen und ritterlich. Thaten des Helden Thedel Vnverferden von Walmoden.

Magdeb.

Digitized by Google

Magdeb. 1558. *Liber perrarus.* Vid. Meuſels Gel. Teutſchl. III. p. 219.

Thucydides cum ſcholiis et antiquis, et utilibus, ſine quibus author intellectu multum eſt difficilis. Acceſſit praeterea diligentia Ioach. Camerarii in caſtigando tum textu, tum commentariis, una cum annotationibus eiusdem. Graece. Baſil. 1540. Fol. *Editio perrara.* Pray II. p. 400.

— de bello Peloponneſiaco Libri VIII. Iidem latine, ex interpretat. Laur. Vallae ab Henr. Stephano recogniti, Gr. et Lat. Apud H. Steph. 1564. Fol. *Editio rara.* Bibl. anon. Hag. p. 57.

— Gli otto libri di Thucydide, delle guerre fatte tra popoli della Morea, et gli Athenieſi. Nuovamente dal greco idioma nella lingua Thoſcana, con ogni diligenza tradotto per Franceſco di Soldo Strozzi Fiorentino. In Venet. 1545. 8. mai. *Verſio italica prima et rariſſ.* Pray II. p. 401.

Thurn, der Ritter von, von den exemplen der Gotzforcht vnd erberkeit. Baſil. 1513. Fol. *Editio perrara.* Panzers Annal. p. 359.

Thurneyſſer zum Thurn, Leonh. Ἔκπλήρωσις, und impletio, oder erfüllung der verheiſſung, welche Züſagunge von ihme zu Berlin 1580. den V. tag Martii wegen der ἀναπτύξις, oder explication ſeines Calenders zu leiſten beſchehen. S. l. 1580. 4. *Editio rarior.* Pray II. p. 401.

— Onomaſticum und inrerpretatio oder ausführliche Erklerung über etliche frembde, bey vielen hochgelarten die der lateiniſchen Sprach erfahren, unbekante Nomina. uerba, prouerbia, dicta, ſylben, character und ſonſt reden, deren nicht allein in des theuren philoſophi und Medici Aurelii Theophraſti Paracelſi — ſondern auch in anderer authorum ſchrifften hin wider weitleufftig

Digitized by Google

gedacht, welche hie nach dem alphabet verzeichnet ... II. Theile. Berlin 1582. Fol. *Liber rar.* Pray II. p. 4...

Thurneyſſer wahrhafftiger Bericht von der Magia, ſchwarzen Zeuberkunſt, und was davon zu halten ſey. Neupyrgen 1591. 4. *Editio perrara.* Pray l. c.

Tibullus, Catullus et Propertius, cum commentario Phil. Beroaldi. Venet. 1493. Fol. *Editio perrara.* Iahn ... p. 209.

Tobiae liber. Viennae 1523. 4. *Liber rarus.* Denis Buchdr. Geſch. p. 236.

Toland Ioh. Amyntor: or, a Defence of Milton's Life. Containing: I. A general Apology for all Writings of that Kind: II. A Catalogue of Books attributed in the Primitive Times to Ieſus Chriſt, his Apoſtles and other eminent Perſons: with ſeveral important Remarks and Obſervations relating to the Canon of Scripture. III. A complete Hiſtory of the Book; entitul'd, Ioon Basilike, proving Dr. Gauden, and not King Charles the First, to be the Author of it: with an Anſwer to all the Pleas alledg'd by Mr. Wagſtaf to the contrary; and to the Exceptions made againſt my Lord Anglesey's Memorandum Dr. Walker's Book, or Mrs Gaudens Narrative, whilſt laſt Piece is now the firſt Time publish'd at large. London 1699. 8. mai. Iahn I. p. 2153.

— Vindicius liberius: or, M. Toland's Defence of himſelf, againſt the late Lower Houſe of Convocation, and Others; wherein (beſides his Letters to the Prolocutor) certain Paſſages of the Book, intitul'd, Chriſtianity not Myſterious, are Explain'd, and others Corrected; with a full and clear Account of the Authors Principles relating to Church and State: and a Iuſtification of the Whigs and Commonwealthsmen, againſt the Miſrepreſentations of all their Oppoſers. London 1702. 8. Iahn I. p. 2133.

Tolan...

Digitized by Google

Toland. A Philippick Oration to incite the English againſt the French; but especially to prevent the treating of a Peace with them too ſoon a ſter they are beaten: Offer'd to the Privy-Council of England, in the Year of Chriſt, 1514. By an uncertain Author who was not for pareing the Nails, but quite plucking out the Claws of the French. Now firſt publisht, and illuſtrated with a Preliminary Discourſe, and Annotations, by Iohn Toland. London 1707. 8. Iahn I. p. 2162.

— Oratio Philippica ad excitandos contra Galliam Britannos; maxime uero, ne de Pace cum Victis praemature agatur: Sanctiori Anglorum Concilio exhibita, Anno a Chriſto nato 1514. incerto Autore, qui Gallorum ungues non reſecandos, ſed penitus evellendos eſſe voluit. Nunc primum publica luce, Diatriba praeliminari, et Annotationibus donauit Ioannes Tolandus. London 1707. 8. Iahn l. c.

— An Hiſtorical Account of the Life and Writings of the late eminently famous Mr. Iohn Toland. Containing, I. A faithful Extract of his Works, and an Account of his Travels in Germany, Holland, etc. II. An Account of the Controverſies wherein he was engaged, and a particular Enquiry into his Principles: His Philoſophic Reſignation, to the divine Will, and his Notions of Futurity at the Time of his Deceaſe. III. An exact Catalogue of his Writings, published both with and without his Name, and of the Manuſcripts he left behind him. By one of his moſt intimate Friends. In a Letter tho de Lord * * * London 1732. 8. Iahn I. p. 2163.

— The Oceana ef Iames Harrington Eſq. and his other Works: with an Account of his Lifs — To which is added, Plato Rediuiuus: or, a Dialogue concerning Governement. Dublin 1737. 8. Iahn I. p. 1493. *Scripta rara atque paradoxa.*

Tordae Sigismundi, Oreſtes Euripidis tragoedia cum primis elegans latino carmine longe doctiſſ. expreſſa nuncque primum in lucem edita. Baſil. 1551. 8. mai. *Libellus admodum rarus.* Pray II. p. 405.

— Epigrammata ad Illuſtrem Thomam a Nadasd, Poſonii per occaſiones ſcripta, dum tenuit conſultatio de eo in Palatinum eligendo. Eiusd. ode in laudem eiusd. Thomae a Nadasd electi, et publice denunciati Palatini. Vienn. 1554. 4. mai. *Scriptum rariſſim.* Pray l. c.

Torrenſis Iac. breuis relatio hiſtorica rerum in prouincia Peruana apud Indos a Patribus Soc. Ieſu geſtarum. Accedunt litterae annuae ex inſulis Philippinis. Mogunt. 1604. 8. *Liber rarus.* Pray II. p. 406.

Torrentii Laeuini, poemata ſacra. Antuerp. 1594. 8. *Liber infrequens.* Pray l. c.

Torrentini Herm. Commentaria in primam partem doctrinalis Alexandri. Item Kemponis Theſſalien. Commentaria clariſſima in partem ſecundam doctrinalis Alexandri. Dauentr. 1511. 4. *Liber perrarus.* Schnizers Kirchenbibl. V. Anz. p. 37.

Toxitae Mich. in libros IV. Rhetoricorum ad C. Herennium commentarii. Baſil. 1556. 8. *Liber parum communis.* Pray II. p. 406.

Tractatus ſacerdotalis de ſacramentis deque diuinis officiis: et eorum adminiſtrationibus. Argent 1508. 4. *Editio perrara.* Schnizers Kirch. Bibl. VI. Anz. p. 44.

— uarii atque utiles de monetis earumque mutatione ac ſalſitate in gratiam Studioſor. et practicor. collecti. Col. Agripp. 1574. 8. *Liber rarus.* Bibl. anon. Hag. p. 222.

— tractatus philoſophicus in quo pluralitas Perſonarum in Deitate qua omnes conditiones ex ſolis rationis principiis methodo Mathematicor. demonſtrata. Leovard. S. l. et a. *Scriptum rar.* Iahn I. p. 2559.

Tragoe-

Digitized by Google

Tragoedia oder Spiel gehalten in dem Königlich. Saal zu Paris 1524. 4. *Scriptum rariſſimum.* de quo extat Zeltneri peculiaris diſſertatio.

Tragi Hieron. commentarii de ſtirpium hiſtoria. Argent. 1552. 4. *Editio rarior.* Pray II. p. 458.

Traité des Anges et des Demons. Rouen 1616. 8. *Liber rarus.* Bibl. anon. Hag. p. 171.

Tranquilli, Andronici Dalmatae, ad Germanos de bello ſuſcipiendo contra Thurcos oratio. Eiusdem de Caeſaribus Romanor. inuictiſſ. Carolo et Ferdinando. Vienn. 1541. 4. mai. *Libellus admodum rarus.* Pray II. p. 408.

Treuirenſia Agenda uid. Agenda.

Treuirenſis Comitis antiqui, philoſophi expertiſſ. περὶ χημείας opus hiſtoricum et dogmaticum, ex gallico in latinum ſimpliciter uerſum, et nunc primum in lucem editum. Argent. 1567. 8. *Liber rarus.* Pray II. p. 409.

Tribaldi Ludouici, Iberica ad clariſſ. et ornatiſſ. uirum D. Laurentium Ramirum Pratenſem, in ampliſſ. Indiarum Senatu Conſiliarium. Antuerp. 1632. 4. *Liber infrequens.* Pray II. p. 409.

Tribaueri El. Klein handbüchlein wider die entzuckten und vergeiſterten Schwenckfelder. Der Kayſerlichen volckreichen ſtatt Yglaw in Mehren — zu gut geſtellt. Ratisb. 1571. 8. *Libellus perquam rarus.* Pray II. p. 410.

Tridentinum Concilium. Ausführung der Vrſachen, warum die Chur- und Fürſten, auch andere Stände der Augſpurgiſch. Confeſſion, des Pabſts Pii IV. ausgeſchriebenes Concilium zu Trient nicht beſuchen können. S. l. 1564. 4. *Liber rarus.* Bibl. anon. Noriberg. p. 70.

Trigaut N. hiſtoire de l' expedition au Royaume de la Chine entrepriſé par les Ieſuites, contenant les Moeurs, Loix et Coutumes du Pais tiré des Comm. du P. Riccius. Lyon 1616. 8. *Liber perrarus.* Bibl. anon. Hag. p. 248.

Trigaut. De perſecutione Chriſtianorum apud Iaponios, triumphis ſ. de grauiſſime ibidem contra Chriſti fideles perſecutione exorta anno 1612. usque 1620. Monachii 1623. 4. *Liber perrarus.* Pray II. p. 410.

Triſtan Iean, Commentaires hiſtoriques contenens l' hiſtoire generale des Empereurs, Imperatrices, Caeſars et Tyrans de l' Empire Romain. Illuſtrées, enrichie, et augmentée par les Inſcriptions et Enigmes de 13 a 14 cents Medailles, tant Grecques que Latines et autres tres rares et tres riches Monumens de l' Antiquité. Explique per I. Triſtan. a Paris 1635. Fol. c. figg. *Opus perrarum.* Bibl. anon. Hag. p. 34.

Trithemii Iohannis, Abbatis Spanhemenſis, de obſeruantia burſsfeldenſi, liber lugubris, de ſtatu et ruina monaſtici ordinis: omnibus religioſis ac deuotis uiris non minus utilis quam iucundus. S. l. et a. 4. *Editio perrara, Maittairio ignota.* Pfeiffers Beytr. p. 320.

— Compendium ſ. Breuiarium primi uoluminis annalium ſiue hiſtoriarum de origine regum et gentis francor. ad reuerendiſſim. Laurentium Epiſcopum Vuirtzpurgenſ. Mogunt. 1515. Fol. *Editio admodum rara.* Zapfs Merkw. p. 449.

— Epiſtolarum familiarium libri duo ad diuerſos Germaniae principes, Epiſcopos, ac eruditione praeſtantes uiros, quorum Catalogus ſubiectus eſt. Haganoae 1536. 4. *Collectio rariſſima.* Zapf l. c. p. 442.

— Chronica der Francken uid. Chronica.

Tuberini Ioan. Muſithias de Caelitibus et ſacris Hiſtoris in Muſas nouem digeſta, adiecto argumentorum appendice in aliquot Chriſti oracula, et euangelia quae ſacris aedibus tempeſtate diuerſa lectitantur. Lipſ. 1514. Fol. *Opus rariſſimum, ſplendide impreſſum.* Hummels Nachr. III. p. 146.

Tuccii

Tuccii Tuccii, Annotationes ſuper Cantico Canticorum. Lugd. 1606. 4. *Liber rarus.* Catal. Schwindel. p. 70.

Le Tumbeau de Mrs les Cardinal et Duc de Guiſe, avec pluſieurs ſonnets en forme de regrets et autres Poeſies ſur le meme ſujet, plus une Hymne de la Sainte Ligue des Catholiques unies. Paris 1591. 8. *Scriptum rarum.* Bibl. anon. Hag. p. 237.

Turrecremata Summa de eccleſia, una cum eiusd. apparatu nunc primum in lucem edito, ſuper decreto Papae Eugenii IV. in concilio Florentino de unione Graecor. emanato. Venet. 1561. 4.

— Reſponſio ad Baſilienſium oratorem de Pont. Max. Conciliique generalis auctoritate coram ſanctiſſ. D. Eugenio Papa IV. ſacro Cardinalium ſenatu, caeterisque Romanae curiae Proceribus in Concilio Florentino uiua uoce exhibita, nunc primum in lucem edita. ib. 1563. *Vterque liber perrarus.* Pray II. p. 414.

Turriani Franc. aduerſus Magdeburgenſes Centuriatores tractatus. Colon. 1573. 4. *rar.* Catal. Schwindel. p. 171.

— de ſanctiſſima Euchariſtia tractatus primus contra Volanum Polonum. Florent. 1575. 4. *Opus rarum.* Pray II. p. 415.

Tyrannies et Cruautez des Eſpagnols, perpetrées es Indes Occidentales qu' on dit le nouveau monde. Anvers 1579. 8. *Liber perrarus.* Bibl. anon. Hag. p. 252.

V.

Vadiani Ioach. Mythicum Syntagma, cui Titulus Gallus pugnans. Res tota in diſceptatione poſita eſt. Accuſant Gallinae, patrono Philonico. Galli ſe tutantur propugnante Euthymo. Capi ſemimares, decreti Arbitri pronuntiant, litemque ſedant partibus conciliatis, Nomothete

interprete cet. Viennae 1524. 4. *Scriptum perrarum.* Denis Merkw. d. Garell. Bibl. p. 251.

Vadiani Ioach. de poetica et carminis ratione Liber ad Melchiorem Vadianum fratrem. Vienn. 1518. 4.

— de Magnanimo et Inuictiſſimo Sarmatiae, Poloniaeque rege Sigismundo eius nominis primo Sacratiſſimi et Inclytiſſimi Ordinis aurei Socio aſcito cet. Vienn. 1519. 4. *Virumque ſcriptum rarum.* Denis Buchdr. Geſch. p. 193. 204.

Valerii Maximi priſcorum exemplorum libri IX. cum commento Oliuerii Arzignanenſis, et Theophili lucubrationibus etc. Venet. 1508. Fol.

— cum duplici commentario, hiſtorico uidelicet et Emendato Oliuerii cet. et familiari admodum, ac ſuccincto Iodoci Badii, qui quatuor et uiginti exempla Aldino auſpicio nuper inuenta, ſimili commentatione declarant. S. l. 1510. Fol.

— Dictorum et factorum memorabilium libri IX. Lugd. 1512. 8. *Editiones rarae.* Pray II. p. 417.

— nouiter recognitus libri IX. cum commentario hiſtorico, et notis Oliuerii. Venet. 1523. Fol.

— Libri X. Accedit Valerii Probi Grammatici de ſcripturis antiquis compendioſum opuſculum. Pariſ. 1527. 8.

— Dictorum factorumque memorabilium exempla. Lutet. apud Rob. Steph. 1544. 8.

— dictorum factorumque memorabilium. Accedunt Pighii annotationes. Lugd. apud. Gryph. 1576. 8. *Editiones perrarae ac rarae, omnes fere Fabricio ignotae.* Bibl. anon. Hag. p. 53. 271.

Valgulii Caroli, Libellus, quo demonſtratur Senatum Brixianorum de ſumptibus funerum optima ratione nullum facere diſcrimen fortunae inter ciues, nec eſſe honores qui uulgo putantur; eiusdem contra uituperatores

Muſi-

Digitized by Google

Muſicae. Brixiae 1509. Fol. *Libellus rariſſimus.* Pinelli II. p. 141.

Valkeren Ioan. Petri, S. R. I. Equitis, Vienna a Turcis obſeſſa, a Chriſtianis liberata. Vienn. 1683. 4. *Liber infrequens.* Pray II. p. 417.

Vallae Georgii de ſimplicium natura liber unus. Argentor. 1528. 8.

— de natura partium animalium, ib. 1529. 8. *Vtrumque opuſculum rarius obuium.* Pray l. c.

— Laurentii, adeps elegantiarum, ex eius de lingua latina libris per Bonum Accurſium ſtudioſiſſime collectus. Vienn. 1516. 4. *Editio perrara.* Pray II. p. 417.

— elegantiarum libri VI. item libellus de reciprocis. Adnotationes in Antonium Raudenſem cum dialogo in Poggium Florentinum admodum feſtiuo. Argent. 1521. Fol. *Liber rarus.* Pray II. p. 418.

— de Dialectica libri III. Pariſ. 1530. 4.

— de linguae latinae elegantia libri VI. Eiusdem de reciprocatione Sui et Suus, libellus apprime utilis, una cum Epitomis Iodoci Badii Aſcenſii, nec non Antonii Mancinelli lima, ib. 1532. 4. *Editiones rarae.* Bibl. anon. Hag. p. 145.

— de rebus geſtis Ferdinandi Arragonum et Siculorum Regis Libb. III. recogniti, adiectis ſcholiis a Ioh. Lango Sileſio. Vratislau. 1546. 8. *Editio infrequens.* Pray l. c.

Valturii Roberti, de re militari Libri XII. multo emaculatius, ac picturis, quae plurimae in eo ſunt, elegantioribus expreſſ. quam cum Veronae inter initia artis calcographicae anno 1483. inuulgaretur. Pariſ. 1534. Fol. *Editio rara a Maittairio omiſſa.* Pray II. p. 419.

Valverde Giov. Anatomia del corpo humano — et da luy con molte figure di rame et eruditi diſcorſi in luce mandata in Roma 1560. Fol. *Liber rarus.* Pray l. c.

Vanini

Digitized by Google

Vanini Iul. Caeſ. de admirandis naturae reginae deaeque mortalium arcanis dialogi. Lutet. 1616. 8. *Liber rariſſimus.* Bibl. Schalbruch II. p. 27.

Vannii Valent. de Miſſa integra hiſtoria ex Sanctis Euangeliſtis, Apoſtolis, Prophetis, ueteribus, recentioribusque ſcriptoribus eccleſiaſticis, Conciliis, Pontificum decretis, et conſtitutionibus congeſta Aduerſus librum D. Iohannis Fabri apud Auguſtam Vindelicor. in ſummo templo concionatoris de opinata et falſa dicta Euangelica Miſſa Tomi II. Tubing. 1563. 4. *Editio perrara.* Pray II. p. 420.

Varignane Guil. de, Secreta ſublimia ad uarios curandos morbos ueriſſimis auctoritatibus illuſtrata, additionibus nonnullis, floſculis, item marginibus decorata, diligentiſſime caſtigata, nusquam impreſſa. Lugd. 1522. 4. *Editio rara Maittairio ignota.* Pray l. c.

Vartomans von Bolonia, des geſtrengen Ritters vnd landtfarers, ritterlich vnd lobwürdig reiſs. Straſsb. 1515. 4. Augſp. 1518. 4. *Editiones perrarae.* Panzers Annal. p. 381. 420.

Vaſeri Caſp. de antiquis nummis Hebraeorum, Chaldaeorum, et Syrorum. Tirnauiae 1605. 4. *Editio rariſſima.* Pray II. p. 421.

Vaſſaei Ludouici, in anatomen corporis humani tabulae quatuor. Venet. 1544. 8. *Liber raro obuius.* Pray l. c.

Vaſtouii Ioan. Vitis aquilonia ſ. Vitae Sanctorum Regni Sueo-Gothici. Emendauit et notis illuſtrauit Ericus Benzelius fil. Vpſal. 1708. 4. *Editio rara.* Catal. Schwindel. p. 76.

Vchanski Iacobi, breuis auguſtiſſimi ac ſumme venerandi ſacroſanctae Miſſae ſacrificii ex ſanctis Patribus contra impium Franciſci Stancari ſcriptum aſſertio. Col. 1577. Fol. *Opus rarum.* Pray II. p. 421.

Vega Emanuel de, diſputatio de diſtributione euchariſtiae ſub altera tantum uel utraque ſpecie. Vilnae ſ. a. 4.

Vega

Vega Emanuel de, de pio et in Sancta Eccleſia iam inde ab Apoſtolis receptiſſimo ſacrarum imaginum uſu: deque ſacrilega nouorum inconoclaſtarum in exterminandis illis per ſummam Chriſti contumeliam immanitate; deque ſanctorum ueneratione et inuocatione, aduerſus impium et famoſum libellum a Volano quodam, recenti iconomachorum archiminiſtro, editum. Vilnae 1586. 4. *Vtrumque ſcriptum perrarum.* Pray II. p. 421.

Vegetii Fl. Renati, de re militari libri IV. Lugd. 1523. 8. *Editio rara.* Pray II. p. 422.

— de re militari libri IV. Sext. Iul. Frontinus de ſtratagematis libri totidem. Aeliani de inſtruendis aciebus liber. P. Modeſti de uocabulis rei militaris liber I. Item picturae CXX. paſſim Vegetio adiectae. Collata ſunt omnia ad antiquos codices, maxime Budaei, quod teſtabitur Aelianus. Pariſ. 1553. Fol. *Editio perrara.* Pray l. c.

Velii Caſp. Vrſini, Oratio dominica in uerſus adſtricta. Aurea carmina Pythagorae graece ac deinde latine. Eiusdem epiſtola ad D. Eraſmum Roterodamum. Eiusdem uaria epigrammata. Vienn. 1524. 4. mai.

— de mirabili uictoria Caeſarianorum aduerſus Gallos, ac potentiſſ. regis captiuitate ode. Eiusdem in laudem diui Caeſaris Maximiliani et Henrici VIII. Britanniae regis carmen, ibid. 1525. 4. mai.

— Nenia ſereniſſimae dominae Mariae reginae Pannoniorum de obitu ſereniſſ. D. Eliſabethae reginae Danorum ſororis dulciſſimae. Eiusdem ad diuerſos diuerſa epigrammata, ib. 1526. 4. mai

— Monoſticha regum Italiae, Albanorum, Romanorum et uirorum illuſtrium, tum Caeſarum usque ad noſtram aetatem. Monoſticha ſummorum Pontificum Romanor. a Petro usque ad Clementem VII. Eiusdem carmen ad Adrianum VI. Pont. Max. Adiuncta ſunt praeterea epigrammata

grammata quaedam ſelectiora, ib. 1528. *Singula rara.* Pray II. p. 423. 424.

Velſeri Marci, Fragmenta tabulae antiquae, in quis aliquot per Rom. Prouincias Itinera. Ex Peutingerorum bibliotheca. Venetiis 1591. 4. *Editio rariſſima.* Zapf Merkw. p. 417.

— Conuerſio et Paſſio SS. Martyrum Afrae, Hilariae, Dignae, Eunomiae, Eutropiae: Quae ante annos paulo minus MCCC. Auguſtae vindelicorum paſſae ſunt. Cum Commentario Marci Velſeri, Mathaei F. Aug. Vind. 1591. 4. *Editio perrara.* Zapf l. c. p. 420.

— Rerum Auguſtanar. Vindelicar. Libri VIII. Venet. 1594. *Editio rara ac ſplendida.* Zapf l. c. p. 421.

Verantii Fauſti, machinae nouae cum declaratione latina, italica hiſpanica, gallica et germanica. Venet. f. a. Fol. c. figg. *Editio perrara.* Pray II. p. 426.

Verbötz Stephani de, opus tipartitum iuris conſuetudinarii, inclyti regni Hungariae, uoluntate ſereniſſ. Regis Wladislai ex conſenſu regnicolarum publice editum, ac confirmatum anno Domini M. D. XIV. nunc uero impreſſum Coloſvarini 1572. 4. mai. *Editio perrara.* Pray II. p. 426.

— Idem opus Hungarice hoc titulo: Decretum az az, Magyar és Erdély Orſzágnac tövény könyve. Claudiopoli 1571. 4. mai. *Editio itidem perrara.* Pray II. p. 427.

— idem opus Croatice. Nedeliſche 1574. Fol. *Editio admodum rara.* Pray l. c. Nedeliſcha pagus eſt in Murakoz Drauum inter et Muram fluuios ſitus.

— Decretum, oder Tripartitum opus der Landsrechten unnd Gewonheiten des hochlöbl. Konigreichs Hungern — der hochberümbten Teutſchen Nation zu guetem aus dem Latein ins Teutſch trewlichſt vertirt, und gebracht durch Auguſtinum Wagnerum cet. Vienn. 1599. Fol. mai. *Verſio etiam in Hungaria ex rarioribus.* Pray l. c.

Verdu

Digitized by Google

Verdu Blaſii, duae relectiones: altera contra ſcientiam mediam; et altera pro diuinorum auxiliorum efficacia. Barcinone 1610. 4. *Liber rariſſ.* Pray II. p. 427.

Vergerii Petri Pauli, De Republica Veneta liber primus. In Tuſculano 1526. 4. *Libellus eximiae raritatis.* Pinelli II. p. 168.

— de ingenuorum educatione liberorum et liberalibus artibus. Plutarchi Cheronaei ſimiliter de inſtitutione filiorum. Magni Baſilii Cappadocis de legendis gentilium libris. Diui Hieronymi de obedientia filiorum erga parentes epiſtola. Omnia haec a Io. Bapt. Beniuolo correcta. Brixiae 1528. 4. *Editio rarior.* Pray II. p. 428.

— iun. Concilium non modo Tridentinum, ſed omne Papiſticum perpetuo fugiendum eſſe omnibus piis. S. l. 1553. 4.

— Reſponſio ad librum Antichriſti Romani, qui in eccleſias Chriſti, atque in doctos uiros qui ſunt in Germania, debachatus eſt horribiliter. Eo potiſſimum tempore, quo iactabat ſe uelle per ſuum Concilium amice tollere diſſidia. Regiom. in Pruſſia 1563. 4. *Vtraque rara.* Pray II. p. 429.

Veri Lucii, noua apocalypſis, in qua innocentia Caeſaris Auguſti, et fidelium imperio principum, et noxa rebellium contra myſten Caluino — Turcicae iniquitatis, rebellionisque aduocatum Iuſtum Iuſtinum iniuſtiſſime dictum reuelatur. Luceburgi 1626. 4. *Liber rarior.* Pray II. p. 429.

Vermerckung kurtze der heyligen Stet des heyligen landts. in vnd vmb Ieruſalem. mit verzeychnung der merklichſten ding in denſelbigen geſchehen. Auch wie nahent vnnd verre ein Stat von der andern ſey. Nürnb. 1517. 4. *Liber perrarus fere incognitus.* Panzers Annal. p. 406.

Verneri Ioan. libellus ſuper XXII. elementis conicis. Eiusdem commentarius, ſ. paraphraſtica enarratio in XI. modos conficiendi eius problematis, quod cubi duplicatio dicitur. Eiusd. commentatio in Dionyſodori problema, quod

quod data ſphaera plane ſub data ſecatur ratione. *Alius* modus idem problema conficiendi ab eod. Ioan. Vernero nouiſſime compertus, demonſtratusque. Eiusd. de motu octauae ſphaerae tractatus duo. Eiusd. ſummaria enarratio theoricae motus octauae ſphaerae. Nuremberg. 1521. 4. *Editio rara.* Pray II. p. 430.

Verneri Ioan. dè admirandis Hungariae aquis hypomnemation. Vienn. 1551. 4. mai. *Editio prima perrara.* Pray II. p. 430.

Verſehung beyder Seel vnd Leibs des Menſchen durch geiſtlich vnd leibliche Arzeneyung. Strasb. 1518. 4. *Editio rara.* Panzers Annal. p. 418.

Vertrag newer vndter etlichen Gefürſten vnd anderen Grauen Herren vnd von dem Adel der Ritterſchafft des lands tzu Francken. S. l. 1517. *Editio perrara minus cognita.* Panzer l. c. p. 406.

Veſalii Andr. Chirurgia magna, ex recognitione Proſperi Borgarutii. Venet. 1586. Fol.

— de humani corporis fabrica, ib. 1586. Fol.

— inſtitutionum anatomicarum libri IV. S. l. 8.

— anatomicarum Gabrielis Fallopii obſeruationum examen. Venet. 1564. 4. *Omnia haec Veſalii ſcripta rara ſunt.* Pray II. p. 431.

Veſtrii Octau. Iſagoge in actionem aulae Romanae. Venet. 1560. 8. *Scriptum perrarum.* Pray l. c.

Vialardi Franc. Maria, Tumulo e Inſcrizione alla ſepoltura del Enrico III. Re di Francia. In Venet. 1610. 4. c. figg. *Liber rarus.* Catal. Schwindel. p. 146.

Vicariat. Von des heil. Röm. Reichs der Churfürſtlichen Pfaltz zuſtehenden Vicariat, kurtzer Bericht, aus gewiſſen Vrſachen nothwendig in Truck gegeben. Heidelb. 1614. 4, *Libellus perrarus.* Pray II. p. 432.

Victore Ricardi de S. in beati Ioannis apocalypſim libri VIII.

quid-

quidquid in ea erat obscurum, mira breuitate elucidantes, nusquam antehac impressi. Louanii 1513. 4. *Editio perrara Maittairio non cognita.* Pray l. c.

Victorii Petri, Commentarii in primum librum Aristotelis de arte poetarum, cum textu graeco, uersione latina Victorii et indicibus. Edit. secunda Florentiae 1573. Fol.

— Epistolarum ad Germanos missarum libb. III. Nunc primum editi ab Io. Caselio. Rostochii 1577. 4. mai. *Vtraque rariora.* Pray II. p. 433. 34.

Victoris Vitensis, et Vigilii Tapsensis, prouinciae Bizacenae episcoporum opera. Pet. Franc. Chiffletius S. I. presbyter uindicauit, restituit, compleuitque ex antiquis Codd. et Notis illustrault. Diuione 1664. 4. *Liber rarus.* Pray II. p. 434.

Vidae Hieron. Christiados libri sex. Antuerp. 1549. 8. *Editio rara.* Pray l. c.

La Vie et l' Esprit de Mr. Benoit de Spinosa. S. l. 1719. 8. min. *Liber rarissimus.* Iahn I. p. 2074.

— de François de la Noue dit Bras de Fer a Leyde 1661. 4. *Liber rar.* Bibl. anon. Hag. p. 119.

Vielfelt I. Spiegel der menschlichen blödigkeit cet. drey schöner gespräch des Tichters Luciani etc. Strasb. 1549. *Liber infrequens.* Pray II. p. 434.

Les Vies de Iean Calvin et de Theodore de Beze mises en François. Geneve. 1681. 8. *rar.* Bibl. anon. Hag. p. 172.

de Vigenere Blaise, les Chroniques et Annales de Pologne, contenues depuis Lecsius premier fondateur de cette Monarchie, jusques au Prince Henry premier. Paris 1573. 4. *Liber rarissimus.* Bibl. anon. Hag. p. 115.

— Traité des Chiffres, ou secrette maniere d' ecrire. Paris 1587. c. ffgg. *Liber perrarus.* Bibl. anon. Hag. p. 89.

de Vigenere Traité du feu et du sel, excellent et rare opuscule, a Paris 1642. 4. *Opus perrarum.* Bibl. anon. Hag. p. 89.

Vigilii Martyris episcopi Tridentini opus ut uetustum, ita quoque celeberrimum contra Eutychen, aliosque haereticos, qui impie Christum solum hominem, nec Deum, profitentur, hactenus desyderatum a doctissimis, quod et hoc seculum tales impudentes homines protulerit, proderit nostra aetate quoque plurimum. Vienn. 1528. 4. *Editio admodum rara.* Pray II. p. 434.

Vignier N. Les fastes des anciens Hebreux, Grecs et Romains. Paris 1588. 4. *Liber perrarus.* Bibl. anon. Hag. q. 112.

Villagnonis Nic. aduersus nouitium Caluini, Melanchthonis atque id genus sectariorum dogma de sacramento eucharistiae, opuscula tria recens conscripta et in lucem edita. Col. 1563. 8. *Liber perrarus.* Pray II. p. 435.

Villamont Voyages. Arras 1605. 8. *Liber rarus.* Bibl. anon. Hag. p. 253.

Villanoua Arnaldi de, Opera. Venet. 1505. Fol. *Editio perrara.* Pray II. p. 436.

— breuiarium practice a capite usque ad plantam pedis cum capitulo generali de urinis, et tractatu de omnibus febribus, peste, epiala et liparia. S. l. et a. Fol. *Liber perrarus.* Pray l. c.

de Ville Hardovin, Godofr. histoire de l' Empire de Constantinople sous les Empereurs François, divisee en deux parties. a Paris 1657. Fol. *Liber rarissimus.* Catal. Rinck p. 293.

Vimpinaei Ioan. Alberti, concordia Hippocraticorum, et Paracelsistarum libri magni excursiones defensiuae, cum appendice, quid Medico sit faciundum. Monachii 1569. *Liber infrequens.* Pray II. p. 437.

Vincentii Speculum uid. supra Vol. IV. p. 258. *De uasto*

hoc opere et singulis eius partibus accuratam et prolixam dedit descriptionem I. F. Eckhard in den Nachr. von seltnen Büchern der Biblioth. des Eisenach. Gymnasii. p. 31—83.

Viola Sanctorum, siue martyrologium. Argent. 1516. 4. *Editio rara.* Pray II. p. 438.

Virgilii opera apud de Lavagna 1474. Fol. *Editio rarissima.* Catal. du St. Philippe I. p. 225.

— opera cum expositoribus Seruio, Landino, Ant. Mancinello, Donato, Domitio. Annotationes item in Seruium suis locis positae. Venet. 1504. Fol. *Editio perrara.* Pray II. p. 438.

— Venetiis 1514. *Editio rara.* Catal. Schwindel. p. 11.

— opera omnia, adiecto libro XIII. Maphaei Vegii, cum Seruii Honorati grammatici, et Probi, nec non Antonii Mancinelli, ac Iod. Badii Ascensii commentariis et iconibus copiosis. Lugd. 1517. Fol. *Editio rarior.* Pray II. p. 439.

— Bucolica, Georgica, Aeneis, cum Seruii commentariis accuratissime emendatis, in quibus multa, quae deerant, sunt addita. Graecae dictiones et uersus ubique restituti. Sequitur Probi celebris Grammatici in bucolica et georgica commentariolus non ante impressus. Ad hos Donati fragmenta, Christoph. Langii, et Ant. Mancinelli commentarii. Venet. 1520. 4. *Editio rara.* Pray l. c.

— opera accuratissime castigata. Cum XI. acerrimi iudicii uirorum commentariis, Seruio praesertim atque Donato nunc primum ad suam integritatem restitutis excusa. Venetiis 1537. Fol. *Editio rara.* Pray l. c.

— opera. Paris. 1542. 4. *Editio infrequens.* Bibl. anon. Hag. p. 133.

— opera omnia, cum annotatiunculis. Tiguri 1547. 4. *Editio rarius obuia.* Pray II. p. 440.

Digitized by Google

Virgilii opera cum commentariis et paralipomenis Germ. Valentis Guellii. Accedit Virgilii appendix cum comment. Ioſ. Scaligeri. Antuerp. Plant. 1575. 4. *Editio rara.* Bibl. Schalbruch. p. 29.

— opera. Pariſ. e typograph. regia 1641. Fol. *Editio rara ac ſplendida.* Bibl. anon. Hag. p. 57.

— Bucolica cum commento familiariſſimo. Dauentr. 1498. 4. *Editio rarior.* Hummels Nachr. I. p. p. 254.

— Bucolicum decem aeglogarum opus terſum, ac extrema opera caſtigatum, ab Hermanno Torrentino familiariter expoſitum. Lyptzk 1505. 1514. 1520. *Editiones perrarae.* Pray II. p. 440. Schnizers Kirchenbibl. VI. Anz. p. 73.

— Bucolicum decem Aeclogarum opus. Vienn. 1520. 4.

— Bucolica cum uerborum contextu in poetices tyrunculorum ſubleuamen per Hermannum Torrentinum triuiali ſtilo familiariter diſcuſſae, ib. 1521. 4.

— Bucolica, cum ſcholiis Wolphangi Anemoecii, ex Graecis et Latinis authoribus, ib. 1535. 4. *Editiones rarae.* Denis Buchdr. Geſch. p. 205. 219. 373.

— Georgica cum nouo commentario Herm. Torrentini. Dauentr. 1498. 4. *Editio perrara.* Hummels Nachr. I. p. 256.

— Georgica. Argent. 1514. *Editio rara.* Pray II. p. 440.

— Aeneis nouis et elegantioribus formis expreſſa. Lipſ. ſ. a. 4. *Editio perrara a Leichio non memorata.* Braunſchw. Anz. 1753. 104. St. p. 2069.

Vergilii Polydori, de Inuentoribus rerum Libri tres. M. Antonii Sabellici de artium inuentoribus ad Baſſum carmen elegantiſſimum. Argentor. 1509. 1512. 4. *Editiones rarae.* Schnizers Kirch. Bibl. V. Anz. p. 49. Pray II. p. 441.

Vergilii

Digitized by Google

Vergilii Polydori, de rerum inuentoribus Libri VIII. Baſ. 1525. Fol. *Editio rara.* Pray l. c.

— prouerbiorum liber, quo paroemiae inſigniores omnium ferme ſcriptorum luculentiſſima enarratione explicantur. Argent. 1511. 4. mai. *Liber rarus.* Pray II. p. 440.

Viridarium illuſtrium poetarum cum ipſorum concordantiis in alphabetica tabula accuratiſſime contentis. Cum praefat. Octauiani Mirandulae, Canonici Regular. Lateranenſ. Venet. 1507. 4. *Liber perrar.* Schnizers Kirch. Bibl. V. Anz. p. 40.

Virueſii Alfonſi, Philippicae diſputationes XX. aduerſus Lutherana dogmata per Philippum Melanchthonem defenſa; complectens ſummatim diſputationes nuper Auguſtae, ac deinde Ratisponae habitas. Nunc iterum diligenter recognitae, et a mendis, quibus ſcatebant, repurgatae. Colon. 1545. 8. *Opus rarum.* Pray II. p. 441.

Vita Chriſti, von der kinthait vnnſers herren ieſu criſti. Augſp. 1503. Fol.

— Das leben Ieſu Chriſti gezogen auſs den vier Euangeliſten. Mit kurtzer beyleer vnd chriſtlicher vnderweiſung: Darzu vil ſchoner figuren bedeutung. Straſsb. 1507. Fol. *Vtraque perrara.* Panzers Annal. p. 260. 285.

— Philoſophorum et poetarum cum auctoritatibus, et ſententiis aureis eorundem annexis. Argent. 1516. 4. *Editio perrara.* Pray II. p. 442.

Vitae ducentorum et triginta ſummorum pontificum a beato Petro apoſtolo usque ad Iulium ſecundum modernum pontificem. Pforzhem. 1507. 4. *Editio rariſſima.* Pfeiffers Beytr. p. 282.

— uirorum illuſtrium, autoribus Aemylio Probo de uita excellentium Imperatorum, ex uetuſtorum et probatae fidei exemplarium collatione, a mendis quibus ſcatebat, repurgato: cum annotationibus Hieronymi Magii cet. Georgio Caſſandro, de uiris illuſtribus qui ante Procam

Digitized by Google

in Latio fuere. C. Plinio Secundo de uiris illuſtribus, cum commentariis Conr. Lycoſthenis et Appendice Georgii Caſſandri. C. Suetonio Tranquillo de claris Grammaticis et Rhetoribus. Fr. Petrarcha de rebus memorandis et uiris illuſtribus, Lobardo Sirichio in ſupplemento epitomatis illuſtrium uirorum. Fl. Philoſtrato de heroibus Troianis Stephano Nigro: ac de uitis Sophiſtarum, Antonio Bonfinio interpretibus. Suida, quotquot Imperatorum uitas deſcripſit, Hermanno Witekindo collectore. Baſil. 1563. Fol. *Opus uaſtum et rarum.* Hummels Nachr. I. p. 167.

Vitalis Andr. tractatulus de purgatorio S. Patricii, Hiberniae apoſtoli. Venet. 1562. 8. *Libellus infrequens.* Pray II. p. 442.

Viuis Ioan. Ludou. de concordia et diſcordia in humano genere ad Carolum V. Caeſ. libb. IV de pacificatione lib. I. Quam miſera eſſet uita Chriſtianor. ſub Turca lib. I. Lugd. 1532. 8.

— de anima et uita libb. III. Opus inſigne, nunc primum in lucem editum. Baſil. 1538. 4. *Libri rari.* Pray II. p. 444.

St. Vlrichs Leben uid. Leben.

Vnderhaltung des heiligen romiſchen reichs. Münch. 1501. Fol. *Collectio rariſſima.* Zapfs Merkwürd. p. 191.

Vnderrichtung warhafftig der vffrürn vnnd handlungen ſich im furſtenthumb Wirtemberg begeben. Tüwingen 1514. 4. *Scriptum perrarum.* Panzers Annal. p. 271.

Vnterricht der Viſitatorn an die Pfarhern ym Kurfürſtenthum zu Sachſen. Wittemb. 1528. 4. *Scriptum ualde rarum.* Pray l. c.

Vocabularius poeticus, ſiue elucidarius carminum, et hiſtoriarum continens fabulas, hiſtorias, prouincias, urbes, inſulas, fluuios et montes illuſtres cet. Col. 1505. 4. et Argent. 1505. 4. *Editiones perrarae.* Pray II. p. 445.

Voca-

Digitized by Google

Vocabularius seu gemma gemmarum. Quia per insertionem multorum vocabulorum emendatus est, ideo merito gemma gemmarum appellatur. Hagen. 1507. 4. August. Vindel. 1512. 4. *Editiones rarae.* Pray II. p. 446. Catal. Schwindel. p. 125.

Voegelini Elementale geometricum ex Euclidis geometria decerptum. Argent. 1529. 8.

Vogemonte Lotario, Trattato intorno allo stabilimento del commercio, che introdur si potrebbe nella Germania rendendo navigabili i fiume di essa, et unendoli per mezo di canali con il Danubio, ed altri fiumi del mezzogiorno per dove si verebbe parimento ad auere la communicazione con i mari dell' oriente e dell' occidente etc. Vienna 1709. 8. *Libellus admodum rarus.* Pray II. p. 446.

Volaterani Raphaelis, de institutione christiana ad Leonem X. Pont. Mnx. libri VIII. Eiusd. de prima philosophia ad Marium fratrem lib. I. De dormitione beatae Mariae Virginis sermones duo Ioannis Damasceni, et unus Andreae Hierosolimitani, e graeco in latinum per eundem conuersi. Romae 1518. Fol. *Liber perrarus.* Pray II. p. 447.

Voyage litteraire de deux Religieux Benedictins de la Congrege de Saint Maur. II. Tomes. a Paris 1717. 4. *Liber infrequens.* Bibl. anon. Hag. p. 126.

Vrbani ex ordine Minorum, institutionum graecarum tractatus duo: de passionibus dictionum ex Tryphone: de spiritibus ex Theodorito, et aliis: de dialectis ex Corintho. Basil. 1524. 4. *Editio perrara.* Pray II. p. 448.

Vrsini Ioh. Prosopopeiae animalium libri IV. Papiae 1552. 8. *Liber rarior.* Pray l. c.

Vrspergensis Abbatis Chronicon, a Nino rege Assyriorum Magno: usque ad Fridericum II. Romanorum Imperatorem Aug. Vindel. 1515. Fol. min. *Editio perrara.* Schnizers Kirch. Bibl. VI. Anz. p. 49.

Vrze-

Vrzedora Mart. Herbarium Polonicum. Cracou. 1595. Fol. *Opus apud nos rariſſimum.* Pray II. p. 449.

de Vry F. hiſtoire ou brief et vray narré du commencement et progres des troubles eccleſiaſtiques d' Hollande. Amſt. 1721. 4. *Liber rarus.* Bibl. anon. Hag. p. 122.

Vſingen Barthol. de, Compendium totius logice, breuiſſimis figuris expoſitum in ſchola Erfurdiana. Nouellis ſcholaſticis pro fundamento dialectice captando editum, atque formis chalcographicis ſtudioſe effigiatum. Lipſiæ 1500. 4. *Liber admodum rarus et Maittairio ignotus.* Pray II. p. 449.

W.

Wachteri Ioann. Georgii, de primordiis chriſtianae religionis Libri duo, quorum prior agit de Eſſaeis, chriſtianorùm inchoatoribus, alter de chriſtianis, Eſſaeorum poſteris. *Scriptum rarum, quod tamen manu exaratum tantum innotuit.* Iahn II. p. 2177.

— diſſertatio amica de haereſi circa menſas. Editio ſecunda correctior, iuxta exemplar Amſtelodamenſe, anno 1695. excuſum. S. l. 1705. 8. min. *Liber rarus.* Iahn I. p. 217.

Waddingi Lucae πρεσβεια, Siue legatio Philippi III. et IV. Catholicorum regum Hiſpaniarum ad SS. DD. NN. Paulum PP. et Gregorium XV. de definienda controuerſia immaculatae conceptionis B. V. Mariae, per illuſtriſſ. et reuerendiſſ. D. D. Fr. Antonium a Treio epiſcopum Carthaginenſium, regium conſiliarium — continens exactiſſime omnia in hac materia deſideranda, ac conſiderata, qua theologica, qua hiſtorica. Antuerp. 1641. fol. *Liber perrarus.* Pray II. p. 450.

Wagenfür der heiligen Kirchen vnd des Römiſchen Reichs. Straſsb. 1584. Fol. cl. figg. ligno inciſis. *Liber rariſſimus.* Hummels Nachr. II. p. 188. Panzers Annal. p. 266.

Wagnereckii Simonis, ſyntagmatis hiſtorici ſ. veterum Graeciae

Graeciae monumentorum de tribus Anargyrorum, Cosmae et Damiani nomine paribus, Partes II. potiſſimum ex MSS. a Cl. Viro Leone Allatio Roma transmiſſis Gr. et Lat. Viennae 1660. 4. *Liber rarus.* Pray II. p. 451.

Waltoni Briani, Biblicus apparatus cum Tractatu Ioh. Druſii de prouerbiis ſacris. Tiguri 1673. Fol. *Opus rarum.* Catal. Schwindel. p. 3.

Wan Pauli, Sermones de ſeptem uitiis criminalibus eorumque remediis. Hagen. 1518. Fol. *Opus rurum.* Pray II. p. 451.

Weaver Iohn, Ancient funerall Monuments of Great-Britaine. Lond. 1631. Fol. *Liber rariſſimus.* Schwindels Vorber. zu Trechſels Ioh. Kirchh. p. 164.

Wellendarffer Virgilii, Decalogium de metheorologicis, impreſſionibus, et mirabilibus nature operibus, igne, aethere, in aquis atque terra contingentibus, et noſtris in climatibus quotidie apparentibus, ex diuerſis officioſe compilatum. Nouellis ne dum philoſophis et metheorologie amatoribus, verum etiam Scholarium rectoribus, et diuinorum cooperatoribus haud ocioſe dedicatum. Cuius generaliſſima diuiſio in ſuppoſito deſignabitur protoſchemate, quod prelibatur, ut experiatur, quid ematur et toto decalogo comprehendatur. Liptzk 1507. 4. *Opus perrarum.* Pray II. p. 453.

Weinmars Mich. ſonder ſchön nützlich betbüchlein, darinnen die Bibliſche und andere der notwendigſten gebet, für allerlay ſtende vnnd anfechtung, ſamt vilen demütigen dankſa[illegible]gen, Bekandtnuſſen der ſünden vnd auſslegung des vatter vnſers, wie ſich die krancken in ſolchen ſachen fürnemlich gar gottſeligklich halten ſollen, von vilen gutthertzigen männern getrewlich begriffen cet. Augſp. 1535. 8. *Libell. rar.* Riederers Nachr. II. p. 433.

Welt die new, der landſchaften vnnd Inſulen, ſo bis hieher allen Altweltbeſchrybern vnbekant, Iüngſt aber von den Portugaleſern vnnd Hiſpaniern im Nidergenglichen Meer herfun-

Digitized by Google

herfunden. Sambt den ſitten vnnd gebreuchen der Inwonenden völker. Auch was Gütter oder Waren man bey jnen funden, vnd jnn vnſere Landt bracht hat. Dabey findt man auch hie den vrſprung vnd altherkummen der Fürnembſten Gewaltigſten Völcker der Altbekanten Welt, als do ſeind die Tartarn, Moſcouiten, Reuſſen, Preuſſen, Hungarn, Schlafen cet. nach anzeygung vnd jnnhalt diſes vmbgewenten blats. Straſsb. 1534. Fol. *Collectio* XVIII. *diuerſor. itinerum perrara.* Hummels Nachr. II. p. 270.

Werneri Ioh. canones breuiſſimi et doctiſſimi de mutatione aurae. Norib. 1546. 4. *Liber rarus.* Catal. Schwindel. p. 237.

Wernheri Georgii de admirandis Hungariae aquis Hypomnemation. Ad Generoſum et uere magnificum D. Sigismundum in Herberſtain — Baronem cet. Vienn. 1551. 4. *Liber rarus.* Denis Buchdr. Geſch. p. 473.

Wernſtreit Friderici, das kriegbüchlein des frides. S. l. 1539. 4. *Liber perraro obuius.* Pray II. p. 454.

Weysgilgen. Wer horen wil, wer die gantzen Welt arm gemacht hat, der mag leſen diſes biechlein: die uns ſolten reich machen an der ſeel, die haben uns armen gemacht an gut, und gott weiſt, wie es den ſeelen gangen iſt: und das iſt das ander biechlin, das von dem Adel ausgeet, und heiſt die Weysgilgen, di gott gepflanzt hat. S. l. et a. 4, *Scriptum perrarum, monachos mendicantes perſtringens.* Pray II. p. 455.

Whitakeri Guil. diſputatio de ſacra ſcriptura contra Bellarminum. Cantabrigiae 1588. 4. *Liber rarus.* Catal. Schwindel. p. 175.

Wicelii Georgii, Antwort auff Martin Luthers letzt bekennete Artickel unſere religion und das Concili belangend. Lipſ. 1538. 4. *Liber rarus.* Pray II. p. 455.

— Hagiologium, ſeu de Sanctis Eccleſiae hiſtoriae Diuorum toto fere terrarum orbe e ſanctis ſcriptoribus congeſtae, et nunc primum emiſſae. Mogunt. 1541. Fol.

Wicelii

Digitized by Google

Wicelii Georgii, wie die Kirch vor 1000 Iahren regirt wurde. Col. 1559. 4.

— Opera omnia Germanica ib. 1559—1563. Tomi II. Fol. *Omnia Wicelii rara ſunt.* Pray II. p. 456.

Wieri Ioan. de Lamiis liber, item de commentis ieiuniis. Baſil. 1582. 4. *Liber rarus.* Pray l. c.

Wiedertäufer zu Augſpurg betr. 3. Schriften.

— Wider den newen Taufforden, Notwendige Warnung an alle chriſtgleubigen Durch die diener des Euangeli zu Augſpurg. Augſp. 1527. 4.

— Zween wunderſeltzam ſendbrieff, zweyer Widertauffer, an ire Rotten gen Augſpurg geſandt. Verantwurtung aller irrthum diſer obgenanten brieff, durch Vrbanum Rhegium. Augſp. 1527. 4.

— Ein ſendbrieff Hans huthen etwa ains furnemen Vorſteers im widertauffer ordenn Verantwort durch Vrbanum Rhegium, ib. 1528. 4. *Scripta perrara.* Hummels Nachr. III. p. 43. ſqq.

Wigand Ioh. de Manichaeiſmo reuocato. S. l. 1587. 4. *Liber rarus.* Pray II. p. 456. Catal. Schwindel. p. 114.

Willichii Iod. Iſagoge in Ariſtotelis, Alberti Magni et Pontani meteora per tres libros digeſta. Francof. ad Viadr. 1549. 4. *Editio rara.* Pray II. p. 456.

Wimphelingii Iacobi Elegantiae maiores. Rhetorica eiusdem pueris utiliſſima. Multa inuenies hic addita aliorum impreſſioni, multa caſtigata et in ordinem longe faciliorem redacta. Vienn. 1516. 4. *Editio rarior.* Denis Buchdr. Geſch. p. 146.

— Tutſchland zu Ere der ſtatt Straſsburg, und des Rinſtroms. Ietzo nach 147. Iahren zum Truck gegeben durch Hans Michael Moſcheroſch. *Liber rarus.* Pray II. p. 458.

— cis Rhenum Germania. Recuſa poſt CXLVIII. annos. Editore Ioh. Mich. Moſcheroſch. Argentor. 1649. 4. *Liber rarus.* Hummels Nachr. II. p. 85.

Wintoni Steph. ad M. Bucerum de impudenti eiusdem

Pſeudologia conqueſtio. Colon. 1545. 4. *Libellus rarus.* Catal. Schwindel. p. 204.

Wire Henr. Wahrhafftige Beſchreibung von der Kron in Hungern, wann und wo, auch auf welchen tag die allerdurchleichtigſte grosmechtigſte Röm: Hungeriſche, und Behamiſche Mayeſtät Maximilian, ſampt deren gelibſten Gemahel dieſelbig empfangen hat. Auch mit was groſer Anzal volcks zu Roſs und fuſſ Ihr Kunig: May: ankommen ſey, von dem Thurnier, neugebauten Schloſs, und andern ſachen, die ſich die Zeit der Krönung zugetragen und verlauffen hat — in wers weiſs geſtelt. Vienn. 1563. 4. mai.

— von dem Kayſerlichen Schieſſen, das gehalten iſt worden bey Wienn in Oeſtreich auff Mittwoch nach der heiligen drey Künig tag im 1568. jar, in Reimen geſtellt. Wien 1568. 4. *Liber perrarus.* Pray II. p. 461.

Wittichii Chriſtoph. Quaeſtio, num ad regnum Dei poſſidendum neceſſe ſit in nullo peccato Euangelicae doctrinae aduerſo manere contra Balthaſarem Meisnerum. Typis Pauli Sternacii 1631. 8. Iahn I. p. 2498.

— diſputationes theologicae ſexdecim de regulis credendi contra Valerianum Magnum. Neomagi 1656. 8. Bibl. Schalbruch. p. 26.

— Diſputationes theologicae ſex de fundamento uerae Religionis, ibid. 1663. 8. Bibl. Schalbruch. *Omnia huius auctoris ſcripta ſunt rara.*

Woodroffe B. Examinis et examinantis examen, ſiue reformationis, et reformatorum defenſio aduerſus calumnias Franciſci Foris Otrokotſi in libro, quem inſcribit: Examen reformationis Lutheri, et ſociorum eius, ab anno Domini 1517. factae iuſtum, modeſtum, pacificum animaeque in ſalutem neceſſarium: quo aſſerit, Lutherum eiusque ſocios non fuiſſe ueros reformatores a Deo ſpecialiter miſſos, ac proinde nec eorum reformationem eſſe Dei uerbo et fidei ueteris Eccleſiae orthodoxae conformem, quod-

Digitized by Google

quedque hac ratione uiam pacis et unionis in Eccleſiae Romanae ſalutem aperuit. Oxon. 1700. 4. *Liber apud nos rarus.* Pray II. p. 463.

Woolſton Thom. uid. Myſtagogus.

Wytfliet Cornelii, deſcriptionis Ptolemaicae augmentum: ſiue occidentis notitia breui commentario illuſtrata. Louan. 1597. Fol. *Editio rara.* Pray II. p. 464.

X.

Xenocratis Philoſophi Platonici liber de morte, translatus e graeca lingua in latinam a Marſilio Ficino Florentino. Nuremb. impreſſit Frideric. Peypus ſ. a. *Liber perrarus.* Pfeiffers Beytr. p. 310.

Xenophontis Opera, quae quidem graece extant, omnia duobus Tomis diſtincta, ac nunc primum a Sebaſtiano Caſtalione a mendis quam plurimis repurgata, et quam fieri potuit, accuratiſſime recognita. Baſil. 1540. 8. *Editio rara.* Pray II. p. 464.

Z.

Zachariae Epiſcopi Chryſopolitani, uiri ſuo tempore celeberrimi, in unum ex quatuor, ſiue de concordia Euangeliſtarum libri IV. iam nunc primum typis excuſi. Vt apertius intelligas, quid hic expectes, memineris, quatuor euangelia in unum continuatum opus ab Ammonio redacta, hic a Zacharia quatuor libris explicari, quos quanti facere debeas, ipſe, cum legeris, iudicabis. Nam bona merx non eget praecone. Adeſt uocabulorum quorundam hebraicorum ſiue graecorum, ſeu alioqui difficilium, per modum indicis, interpretatio, ſiue etymologia. Colon. 1535. Fol. *Editio rara.* Pray II. p. 465.

Zachariae Ioan. de urinis Actuarii libri VII. Baſil. 1529. 8. *Liber haud facile obuius.* Pray l. c.

Zacuti Rabi Abrahe, opus Ephemeridum ſiue Almanach perpetuum, ac in ipſum canones, ſiue probleumata Al-

Digitized by Google

fonſi Hiſpalenſis de Corduba. Completum accurato ſtudio, nouiter caſtigatum. Venet. 1502. 4. *Editio admodum rara.* Pray II. p. 466.

Zanchii Hieron. Epiſtolae. Hanou. 1609. 8. *Liber rarus.* Catal. Schwindel p. 276.

Zarlini Ioſephi, de uera anni forma, ſiue de recta eius emendatione. Venet. 1580. 4. *Liber perrarus.* Pray l. c.

Zavaczki Theodori, Speculum Senatorum et officialium regni Poloniae. Cracouiae 1617. 12. *Opuſculum infreq ens.* Pray II. p. 467.

Zcaeman Georgii, grundtliche ableinung der überaus giftigen, famos und läſterſchrifft, welche vor zweyen Jahren vnder dem Titel: einer chriſtlichen Glückwunſchung Herrn Chriſtoffen von Ungersdorff an die Evangeliſche Landſtänd inn Oeſterreich, wegen behaupter und erhaltner Augſpurgiſchen Confeſſion ausgeſprengt. Laugingen 1612. 4. *Scriptum rarum.* Pray l. c.

Zechendorff Ioh. Circuli coniugationum ad linguas hebraicam, chaldaicam, ſyriacam, arabicam, turcicam. S. l. 1645. 4. *Liber rarus.* Catal. Schwindel p. 172.

Zehn Gebot vid. Gebot et Gepot.

Zeilleri Mart. Hiſtorici, chronologi et geographi celebres ex uariis, qui de eorum aetate, ſeu tempore, quo uixerunt, et operibus, quae reliquerunt, ſcripſerunt, ac de plerisque iudicium ſuum tulerunt, ſecundum ordinem litterarum Partes III. Vlmae 1652. 8. mai. *Liber rarus.* Pray II. p. 467.

Zenocari Guil. a Schauwenburgo — de uita Carroli V. Imp. libri V. Antuerp. 1596. Fol. *Liber rarus.* Pray l. p. 468.

Zenthgyörgy Gabrielis, Elegiae aliquot de aerumnis Pannoniae inferioris. Witeb. 1552. 4. mai. *Opuſculum rariſſ. ſcriptoribus de Hungaria plerisque ignot.* Pray II. p. 469.

Zerbis Gabrielis, Liber anathomie corporis humani, et ſingulorum membrorum illius. Venet. 1502. Fol. *Editio rara a Maittairio praetermiſſa.* Pray l. c.

Zeſen

Digitized by Google

Zeſen Filip von, Moralia Horatiana. Amſtel. 1656. 4. cum figuris elegantiſſimis. *Liber rarus.* Catal. Schwindel. p. 147.

Zeytung wahrhafftige, wie Keyſerliche Majeſtat jüngſt verſchynen den 5. Ianuarii dieſes XL. Iars zu Paris in Franckreych ankommen iſt. Auch mit was pomp und bracht er empfangen, und geehrwyrdigt worden ſey Alles gegenwertig geſehen, erfaren und ſchrifftlich verfaſſet cet. Argentor. 1540. 4. mai. *Scriptum rariſſimum.* Pray ll. p. 470.

Zileti Io. Bapt. Tractatus de teſtibus probandis, uel reprobandis uariorum autorum. Venet. 1574. 4. *Liber infrequens.* Pray ll. p. 469.

Zinckeiſens Euchar. Kirchen-Geſäng mit Noten. Frf. 1584. Fol. *Liber rarus.* Catal. Schwindel. p. 49.

Zodiacus illuſtrium Eccleſiae (Pragenſis) ſiderum cum iconibus. Pragae 1676. Fol. *Liber rarus.* Catal. Sshwindel, p. 41.

Zovelli Petri Iacobi, Commentarius de peſtilenti ſtatu, in quo quidquid ad peſtem curandam attinet, clariſſime continetur. Venet. apud Franc. Portinarium 1557. 8. *Liber parum obuius.* Pray ll. p. 470.

Zriny, Nicolai Comitis de, Adriai Tengernek Sirenáia: ſeu Adriatici maris Syren. Vienn. 1651. 4. *Opuſculum in ipſa Hungaria rariſſimum.* Pray l. c.

Zubleri Leonardi, nouum inſtrumentum geometricum, quo rerum menſuralium longitudo, altitudo cet. hactenus inaudito compendio, etiam ab arithmeticae imperitis quam certiſſime menſuratur, germanice primo deſcriptum, nunc uero Latio donatum a Caſp. Vaſero. Inſperſae ſunt XXII. formae aeneae elegantiſſimae. Baſil. 1607. 4.

— Fabrica et uſus inſtrumenti chorographici, quo mira facilitate deſcribuntur regiones et ſingulae partes earum, ueluti montes, urbes cet. Addita ſunt praeterea duo inſtrumenta homogenea, et XV. formae aeneae, ib. 1607. 4. *Vtrumque opus infrequens.* Pray ll. p. 470. 471.

Zwinglii

Digitized by Google

Zwinglii Hulderici, amica exegeſis, id eſt, expoſitio euchariſtiae negotii ad Martinum Lutherum. S. l. et a. 4. Pray II. p. 471.

— Vslegung und gründ der ſchluſsreden, oder artickel. Tiguri 1521. 4. Pray l. c.

— Eine kurtze klare Summ, und erklärung des Chriſtenen gloubens vor ſynen tod zu eynem Chriſtenen Künig geſchriben. S. l. et a. 8. Pray l. c.

— Iohannis Ecken Miſſiue und embieten den frummen, veſten, erſamen, weyſen cet. gmayner Aidgnoſſen botten zu Baden in Auguſtmonat verſamlet, überſchickt. über ſolchs embieten Huldrichen Zwinglis, ſo vil er darinn angerürt, chriſtenlich und zymlich verantwurt. S. l. 1524. 4. Pray II. p. 472.

— Von waren und valſchen Glauben Commentarius, d. i. ynderrichtung Huldrich Zwinglins. Vertütſchet durch Leonem Iud cet. Tiguri 1526. 8. Iahn I. p. 149.

— de peccato originali declaratio ad vrbanum Regium, ib. eod. 8, Iahn l. c.

— annotationes in Geneſin, ib. 1527. 8. Catal. Schwiedel. p. 471. Iahn I. p. 148.

— in exodum alia Farraginis annotationum particula, ex ore Zwinglii et aliorum Tiguri Deuterotarum comportata. ib. eod. Iahn I. p. 149.

— Opus articulorum ſiue concluſionum in uernacula lingua conſcriptum, nunc uero a Leone Iuda in latinum uersum, ib. 1535. 8. Iahn l. c. *Omnia Zwinglii rariora ſunt.*

Zylii Othonis, hiſtoria miraculorum B. Mariae Siluaducenſis, iam ad D. Gaugerici Bruxellam translatae. Antuerp. ex offic. Plant. 1632. 4. *Editio rara.* Pray II. p. 472.

Digitized by Google

Errata.

Pag. 6 lin. 20 del. *et* et leg. *Excellentiſſ. Domino.*
— 12 l. 1 pro Stuoiſis *Studioſis.*
— 13 l. 20 — Prag *Pray.*
— 34 l. 13 — Giculi *Siculi.*
— 37 l. 11 — Cordani *Cardani.*
— 39 l. 11 poſt Pinelli add. I.
— 46 l. 15 pro Samoſetheniſtar. *Samoſatheniſtar.*
— 51 l. 4 — proproſit. *propoſit.*
— 62 l. 5 — Cepri *Copri.*
— — l. 15 — Ritus *Situs.*
— 70 l. 3 — quae d. *quaed.*
— 78 l. 15 — Hippocratae *Hippocrate.*
— 84 l. 19 — 1551. 1511.
— 112 l. 22 — ſaerez *ſacrez.*
— 114 l. 3. 4 — Angelimi *Angelini.*
— — l. penult. — Cantor *Candor.*
— 119 l. 7 — Sacraceniſmo *Saraceniſmo.*
— 121 l. 14 — Eulgentii *Fulgentii.*
— 129 l. 23 — divres *divers.*
— 133 l. 26 — rediuina *rediuiua.*
— 140 l. 22 — Lardtpot *Landtpot.*
— 142 l. 20 — tractatlo *tractatio.*
— 145 l. 23 — uendicari *uendicati.*
— 156 l. 9 — Ichi *Iarchi.*
— 169 l. ult. — poſt exemplar del. Punctum.
— 174 l. 14 — Oſteen *Oſtern.*
— 201 l. 30 — Galenii *Gelenii.*
— 204 l. 19 — Brugenhagen *Bugenhagen.*
— 205 l. 27 — ſermone *ſermones.*
— 214 l. penult. pro ludices *indices.*
— 218 l. 15 pro Symbolum *Symboli.*
— 234 l. 1 *Scripta* abundat.
— 251 l. 11 pro Pariſienſum *Pariſienſium.*

Ver-

Digitized by Google

Verzeichniß einiger Verlagsbücher, der Bauer und Mannischen Buchhandlung in Nürnberg, welche für beygesetzte Preise in allen Buchhandlungen zu haben sind.

Ackermann, Joh. Christ. Gottlieb, über die Krankheiten der Gelehrten und die leichteste und sicherste Art sie abzuhalten und zu heilen, gr. 8. 1777. 20 ggr. oder 1 fl. 15 kr.

— Abhandlung über die Kenntniß und Heilung des Trismus oder des Kinnbackenzwanges, nebst einer Geschichte der damit verbundenen Krankheiten, 2te Auflage, 8. 1778. 12 ggr. oder 45 kr.

Am Ende, Christ. Carl, vermischte Anmerkungen über den berühmten Geschichtschreiber Johann Sleidan 8. 1780. 1 ggr. oder 4 kr.

Auctions-Ordnung der freyen Reichsstadt Nürnberg, 4to 1770. 2 ggr. oder 8 kr.

Bauers, Johe Jac. vollständiges Verzeichniß rarer Bücher, aus den besten Schriftstellern mit Fleiß zusammen getragen, 4 Theile, nebst 3 Supplementbänden, gr. 8. 1770—91. 6 Rthlr. 20 ggr. oder 10 fl. 15 kr.

Bedenken, rechtliches, über den schändlichen Nachdruck anderer gehöriger Bücher, 8. 1774. 2 ggr. oder 8 kr.

Beschreibung und Vorstellung des solennen Stückschiessens, welches 1738. in Nürnberg gehalten worden, mit vielen Kupfern, gr. Fol. 1734. 2 Rthlr. oder 3 fl.

Besoldi, H. Epistolae ad M. Helingium de sacra Coena, 4. 1769. 2 ggr. oder 8. kr.

Beyträge zur Geschichte des Antibaptismus in Deutschland, nebst wichtigen Urkunden und Beylagen, 8. 1773. 12 ggr. oder 45 kr.

Bischoffs, K. A. kurzer Lehrbegriff in Kosmologischen und Anthropologischen Wissenschaften, für erwachsene Kinder, mit 3 Kupfertafeln, gr. 8. 1791. 16 ggr. oder 1 fl.

Bodmers, J. J. Ankündigung einer neuen und nicht der letzten Uebersetzung der Odyssee, gr. 8. 1783. 2 ggr. oder 8 kr.

Boer-

Boerhavens, Hermann, Briefe an Joh. Baptist Bassand, Kaiserl. Leibarzt. Aus der lateinischen in die deutsche Sprache übersetzt, und mit einigen Anmerkungen versehen von Johann Rusch, 8. 1781. 20 ggr. oder 1 fl. 15 kr.

Columnae militantis ecclesiae, sive Sancti et illustres viri, Eremitae primi, Anachoretae, ordinum regularium Institutores, Propagatores, Reformatores, aeneis Figuris excusi Elogiis dilaudati. Edit. noviss. Fol. 1769. 3 Rthlr. 8 ggr. oder 5 fl.

Danksagungsschreiben, aufgefangene, verschiedener Frauenspersonen von der besten Sorte ehelicher Plagegeister an den Herrn Weiberadvocaten, 8. 1769. 3 ggr. oder 12 kr.

Deductions-Bibliothek von Deutschland nebst dazu gehörigen Nachrichten, 4 Bände, gr. 8. 1778 bis 1783. 7 Rthlr. 8 gr. oder 11 fl.

Ehre Gottes, die, aus der Betrachtung des Himmels und der Erde, eine Wochenschrift, 6 Thle, gr. 8. 1770. 6 Rthlr. oder 9 fl.

Ehrenrettung einiger verdienstvollen Gelehrten gegen die Verleumdungen Herrn Professor Wernhers in seiner Ehrenrettung Kaiser Carls des V. gr. 8. 1783. 2 ggr. oder 8 kr.

Elwerts, Joh. Kasp. Phil. Magazin für Apotheker, Materialisten und Chemisten, 1. 2. 3s Stück, gr 8. 1785—87. 18 gr. oder 1 fl. 12 kr.

Epistolae ineditae Lx. celebrium virorum cum Norimbergensium tum aliorum quoque, historico-ecclesiastici ac litterarii potissimum argumenti, annotationibus instruxit B. F. Hummel, 8. 1777. 6 ggr oder 24 kr.

Etwas für die jungen Herrn und Frauenzimmer nach der Mode, 8. 1774. 4 ggr. oder 16 kr.

Fischers, Joh. Ludw. Versuch einer neuen und richtigen Erklärung der bekannten Paulinischen Stelle Röm. 8. v. 19—24. 8. 1778. 3 ggr. oder 12 kr.

Cansiae,

Digitized by Google

Ganſiae, Urſulae, Epiſtolae, 2 ggr. oder 8 kr.

Geheimnis, das entdeckte, der Gärtner, 4. 1782. 2 ggr. oder 8 kr.

Geſchichte der Marquiſin von Syree und des Grafen von Mirbellee, in Briefen, 2 Thle 8. 1774. 1 Rthlr oder 1 fl. 15 kr.

— ſonderbare, des Johann Baptiſt Negretti eines Nachtwanderers, 8. 1772. 2 ggr. oder 8 kr.

— von Europa auf das Jahr 1758 und 1759. und inſonderheit des damaligen Kriegs, gr. 8. 1781. 14 ggr. oder 54 kr.

Geſpräch im Reich der Todten von den vielerley Arten des Buchhandels in ihrem rechten Gebrauch und Mißbrauch, 8. 1770. 6 ggr. oder 24 kr.

Harles, Gottlieb Chriſtoph, kritiſche Nachrichten von kleinern theologiſchen, philoſophiſchen, hiſtoriſchen und philologiſchen Schriften, 1n Bandes 1s und 2s Stück, 8. 1782. 12 ggr. oder 45 kr.

Heineccii, Ioh. Gottl. Commentatio de uſu et praeſtantia veterum numismatum in Iurisprudentia, 8. 1774. 6 ggr. oder 24 kr.

Hofmanns, Chriſtoph Gottl. Betrachtung zur Beruhigung des Herzens in den Tagen des Leidens, gr. 8. 1771. 16 ggr. oder 1 fl.

Horrers, Joh Sebaſtian, phyſikaliſche Unterhaltungen verſchiedener Gegenſtände zur gemeinnützigen Kenntniß, mit Kupf. gr. 8. 1782. 12 ggr. oder 45 kr.

Hummels, Bernh. Fried. neue Bibliothek von ſeltenen und ſehr ſeltenen Büchern und kleinen Schriften, ſamt beygefügten noch ungedruckten Briefen und andern Aufſätzen gelehrter Männer der vorigen Zeiten, 12 Stücke in 3 Bänden, 8. 1775—82. 2 Rthlr. 12. ggr oder 3 fl. 45 kr.

Jeſuiten, die, in China, oder das Aufkommen, der Fortgang und jetzige Zuſtand der chriſtlichen Religion in dieſem Reiche, gr. 8. 1781. 5 ggr. oder 20 kr.

Ihle, Joh. Eberh. abgenöthigte Ehrenrettung wegen einer Nachricht die Mahleracademie zu Nürnberg betreffend, 8. 1788. 1 ggr. oder 4 kr.

Kirſch,

Kirsch, Georg Friedr Beschäftigungen der Gottseligkeit in Schriftbetrachtungen nach dem Fürbild der heilsamen Lehre auf alle Tage des ganzen Jahres, 2 Theile, mit Kupfern, gr. 8. 1773. 2 Rthlr oder 3 fl.

Kirsch, Communion-Andachten, in Gebeten, Betrachtungen und Liedern, 12. 1773. 4 ggr. oder 16 kr.

Leben des Grafen Johann von Crawford und Lindesay, 8. 1780. 12 ggr. oder 45 kr.

Litteratur der Musik oder Anleitung zur Kenntnis der vorzüglichen Musikalischen Bücher, 8. 1783. 4 ggr. oder 16 kr.

Macht, die, der Vorurtheile, eine Wochenschrift, 2 Bände, gr. 8. 1765. 1 Rthlr. 12 ggr. oder 2 fl. 15 kr.

Magazin, historischdiplomatisches, für das Vaterland und angrenzende Gegenden, 8. Stücke oder 2 Bände, mit Kupfern, gr. 8. 1780—84 2 Rthlr. 16 ggr. oder 4 fl.

Malblanc, Jul. Fried. Commentatio de Poenis ab Effectibus defensionis naturalis etc. 4. 2 ggr oder 8 kr.

Marmontels moralische Erzählungen nach der neuesten französischen Ausgabe übersetzt, 4 Theile, 8. 1791.

Melanchthonis Phil. Oratio de illustri Principe Eberardo Duce Wirtembergensi Academiae Tubingensis Fundatore, 4. 1777. 1 ggr. oder 4 kr.

— Libellus de Scriptoribus Ecclesiasticis, 8. maj. 1780. 12 ggr. oder 45 kr.

— Unterschied der evangelischen und papistischen Lehre, deutsch und lateinisch, mit einer historischen Einleitung, herausgegeben von Georg Theodor Strobel, gr. 8. 1782. 4 ggr. oder 15 kr.

Michaelles, Carl Friedr. Theologische und aus den Alterthümern der christlichen Kirche erläuternde Abhandlung, von dem wahren Verstand der Worte Christi bey Einsetzung des heil. Abendmahls, 8. 1765. 4 ggr. oder 15 kr.

Müllners, Johann, kurzgefaßte Reformationsgeschichte der Stadt Nürnberg oder Bericht von Aenderung der Religion und Abschaffung des Papstthums in der Stadt Nürnberg, und was deswegen vorgegangen, 8. 1770. 6 ggr. oder 24 kr.

Murr.

Digitized by Google

Murr, Christoph Gottlieb de, Notitia Libri rarissimi Geographiae Francisci Berlinghieri, Florentini, 8. maj. 1790. 2 ggr. oder 8. kr.

— Beyträge zur Geschichte des dreyßigjährigen Krieges, insonderheit des Zustandes der Reichsstadt Nürnberg, während desselben. Nebst Urkunden und vielen Erläuterungen zur Geschichte des berühmten kaiserl. Generalissimus Albrecht Wallensteins, Herzogs zu Friedland, mit einer Kupfertafel, gr. 8. 1790. 1 Rthlr 4 ggr. oder 1 fl. 45 kr.

Nürnberg mitten im dreyßigjährigen Krieg, 8. 1782. 3 ggr. oder 12 kr.

Otters, Joh. Reisen in die Türkey und nach Persien, 1r Band, gr. 8. 1781. 18 ggr. oder 1 fl. 8 kr.

— detto, 2r Band, gr. 8. 1789. 18 ggr. oder 1 fl. 8 kr.

Panegyrici Veteres quos ex Codice Mst. librisque collatis recensuit ac notis integris iisque partim adhuc ineditis Chr. Gottl. Schwarzii et excerptis aliorum additis etiam suis instruxit et illustravit Wolfg. Jaegerus, II. Tomi. 8. maj. 1779. 1780. 3 Rthlr. oder 4 fl. 30 kr.

Panzers, Georg Wolfg. Entwurf einer vollständigen Geschichte der deutschen Bibelübersetzung D. Martin Luthers vom Jahr 1517 an, bis 1581. gr. 8. 1783 1 Rthlr. oder 1 fl. 30 kr.

Petschelii, Ioh. Godofr. Cantor Christianus, 8. 1754. 8 ggr. oder 30 kr.

Pope's Alexander, freundschaftlicher und litterarischer Briefwechsel, erste Abtheilung, aus dem Englischen übersetzt, 8. 1781. 12 ggr. oder 45 kr.

Quenzer, Joh. Gottofr. Christ. Dissertatio de Nemesi Provinciali Norica praesertim Altorfina, 4. 2 ggr. oder 8 kr.

Reise, Mahlerische, nach den Eisbergen und Gletschern von Savoyen, im Jahr 1772. angestellt, 8. 1775. 12 ggr. oder 45 kr.

Rosenkreuzer, der, in seiner Blösse, zum Nutzen der Staaten hingestellt durch Zweifel wider die wahre Weisheit der sogenannten ächten Freymäurer oder goldnen Rosenkreuzer des alten Systems, 8. 1782. 12 ggr. oder 45 kr.

Samm-

Digitized by Google

Sammlung einiger auserlesenen Briefe des seeligen D. Martin Luthers zur nähern Kenntnis seines rechtschaffenen Herzens, 8. 1780. 6 ggr. oder 24 kr.

Schnizlein, Joh. Georg Christ. Bissecularе Libri Concordiae et Pastorum Dioeceseos Weimersheimensis, 4. 1780. 2 ggr. oder 8 kr.

Schwarz, Christ. Gottl. Exercitationes Academicae, quibus Antiquitatis et Juris Romani nonnulla capita explicantur, cum Fig. 8. maj. 1783. 1 Rthlr. 16 ggr. oder 2 fl. 30 kr.

Siebenkees, Joh. Christ. Dissert. de capitibus quibusdam successionis conjugum ab intestato ex jure Norimbergensi, 4. 1778. 2 ggr. oder 8 kr.

— Disquisitio de studio chronologico juris praesertim germanici, 4. 2 ggr. oder 8 kr.

Solini, Caji Iulii, Polyhistor ex editione Claudii Salmasii accurante Andrea Goezio, 8. 1777. 1 Rthlr. oder 1 fl. 30 kr.

Spieß, Joh. Jac., neue Beyträge zur Geschichte und Münzwissenschaft, 1s Stück, gr. 8. 1782. 8 ggr. oder 30 kr.

Sponsels, Joh. Ulrich, Abhandlungen über den Propheten Jesaias, 2 Theile, 4. 1779—80. 2 Rthlr. oder 3 fl.

Sprichwörter, deutsche, mit Erläuterungen. Ein Buch das Lehrer in Bürger- und Landschulen mit Nutzen gebrauchen können, 8 1790. 8 ggr. oder 30 kr.

Strobels, Georg Theodor, Miscellaneen litterarischen Innhalts, gröstentheils aus ungedruckten Quellen heraus gegeben, 6 Stücke, gr. 8. 1778—82. 3 Rthlr. oder 4 fl. 30 kr.

— Apologie Melanchthons wider einige neue Vorwürfe des Herrn Pastor Götzen in Hamburg, gr. 8. 1783. 8 ggr. oder 30 kr.

Styrzelii, Joh. Georg, Epistolae quaedam selectae ad Christoph. Hoeflichium et Nic. Rittershusium, cum notis et vita Auctoris, 8. 1767. 4 ggr. oder 15 kr.

Taschenbuch für angehende Juristen, 8. 1783. 6 ggr. od. 24 kr.

Traum, der vergnügte, oder die küssende Diana, eine Operette, 8. 1769. 2 ggr. oder 8 kr.

Untersuchung der drey Fragen: 1) Durch welches Interesse reizt die christliche Sittenlehre den Menschen zu ihrer Befol-

folgung? 2) Warum sind ihre Wirkungen in der protestantischen Kirche nicht allgemein? 3) Welche Vortheile kann eine geheime Verbindung in Ansehung der christl. Sittenlehre gewähren? Veranlaßt durch des Herrn Hofrath Weishaupts Pythagoras, 8. 1790. 6 ggr. oder 24 kr.

Verwandlungen, die, des Amors, 8. 1774. 4 ggr. oder 15 kr.

Waldau, Georg Ernst, christliches Tagbuch, oder Betrachtungen über die wichtigsten Glaubens- und Sittenlehren der christlichen Religion auf jeden Tag im Jahr: nebst Predigten auf alle Feste und Sonntage, 2 Theile, 8. 1791. 1 Rthlr. 4 ggr. oder 1 fl. 45 kr.

Weigels, J. G. vollständiges kleines Wörterbuch, Französisch und Deutsch, zum bequemen Gebrauche für Anfänger und Reisende, gr. 8. 1791.

Wernherns, Mich. Gottfr. Ehrenrettung und Vertheidigung Kaiser Carls V. wegen der bey Landgraf Philipps zu Hessen Ergebung gebrauchten Worte: nicht zum ewigen Gefängnis, und wider andere Verleumdungen, gr. 8. 1782. 20 ggr. oder 1 fl. 15 kr.

Will, Georg Andreas, Nürnbergisches Gelehrten Lexicon, oder Beschreibung aller Nürnbergischen Gelehrten beyderley Geschlechts, nach ihrem Leben, Verdiensten und Schriften, 4 Theile, 4. 1782. 4 Rthlr. oder 6 fl.

Wochenblat, Litterarisches, oder gelehrte Anzeigen mit Abhandlungen, 2 Bände, gr. 8. 1770. 1 Rthlr. 16 ggr. oder 2 fl. 30 kr.

— für rechtschaffene Eltern, 4 Theile, 2 Bände, 8. 1772. 1 Rthlr. 16 ggr. oder 2 fl. 30 kr.

— das, ohne Tittel, 4 Bände, 8. 1771. 1 Rthlr. 16 ggr. oder 2 fl. 30 kr.

Zur angenehmen Lectüre, 1r Band, 8. 1782. 1 Rthlr. oder 1 fl. 30 kr.

Digitized by Google

ad p. 180. extremi supplementi, add.

Librum perrarum in titulus:

Notizia della vera libertà fiorentina considerata ne' suoi giusti limiti per l'ordine de' secoli, senza luogo e nome di stampatore 1724-26. 3. tomi in 2. vol. grande folio.

in hac Bauri collectione non inveni. Opusculum sane perrarum, cuius 80. tantum exempla prodierunt Austriacae domus ministris tantummodo destinata. Testem habes celeberrimum abbatem Rive, qui in exemplo ex bibliotheca D. de la Valière divendito Ib. gall. 48. ii manu sua adnotavit. Exemplum ipsum hodie videre mihi contigit Berolini apud amicissimum meum D. Alopeus, seniorem, Rossiae Caesaris apud Regem Borussiae legatum.

Cat. Pinelli habet T. 18. aut. Ital. Curiae N°. 1398. Bolongero non habet.

In Biblioth. quam fratres Coleti Bibliopolae Veneti collegerant, occurrit hic liber (integro titulo, et in cat. ducis de la Valière, Hist. N°. 4988. T. III. p. 170.) atque adiecta est notula = opusculum a cl. Giandonatis creditum mediolani prodiisse, eiusque auctorem haberi D. Philippi (Filippi) Bar. de Spannaghel vid. Calet. Bibl. Venetiis 1779. 4°. p. m. 75. — Haym, notiz. de libr. rari d'Ital. Milan. 1803. 4. vol. 8°. adferit eundem et locum et auctorem. T. I. p. m. 1045. —

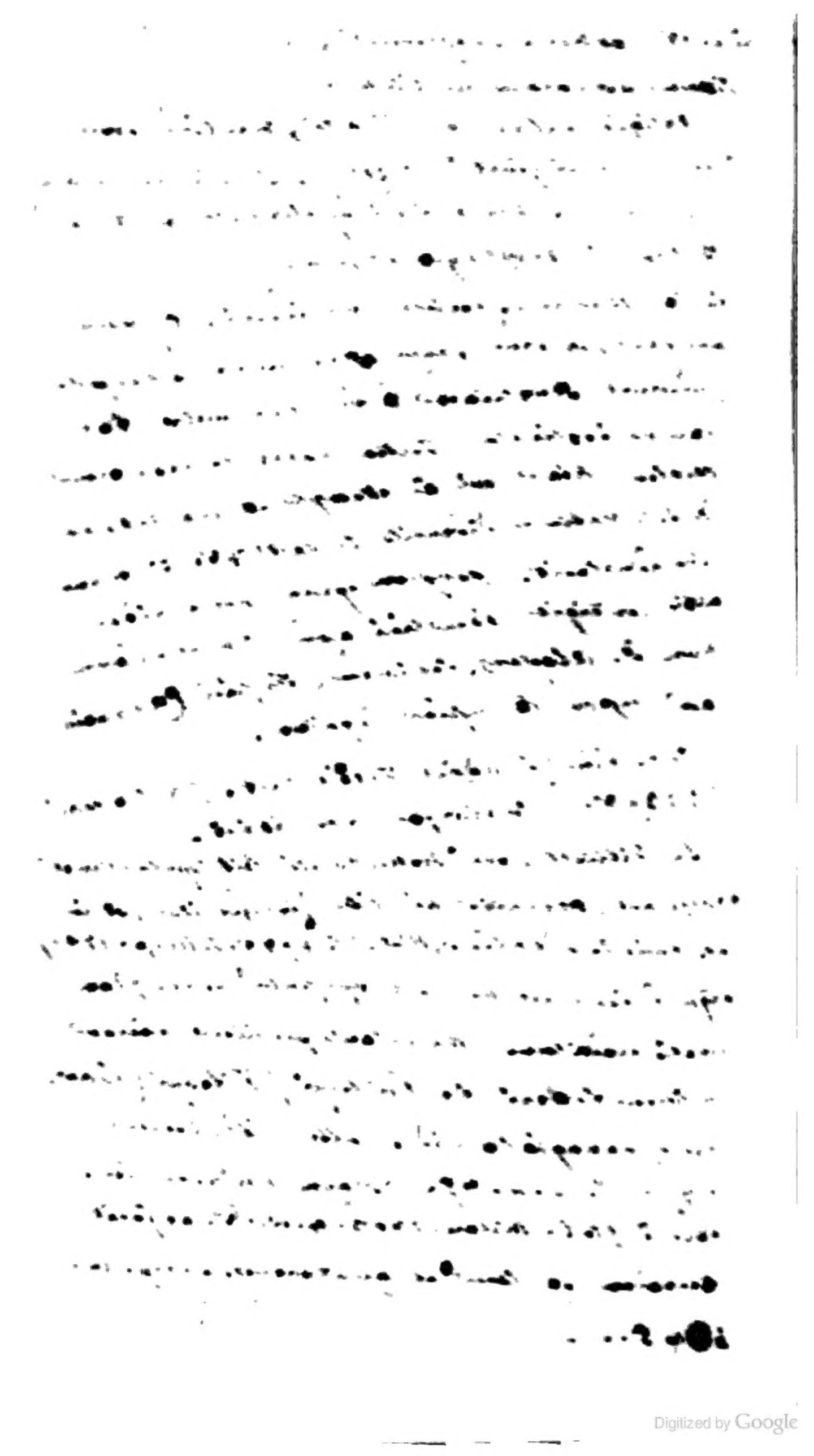

Digitized by Google

576

Digitized by Google

Princeton University Library
32101 065085241
Digitized by Google